

K. Verkko
Pikro-
ja
Kiertokoulu

V. K.

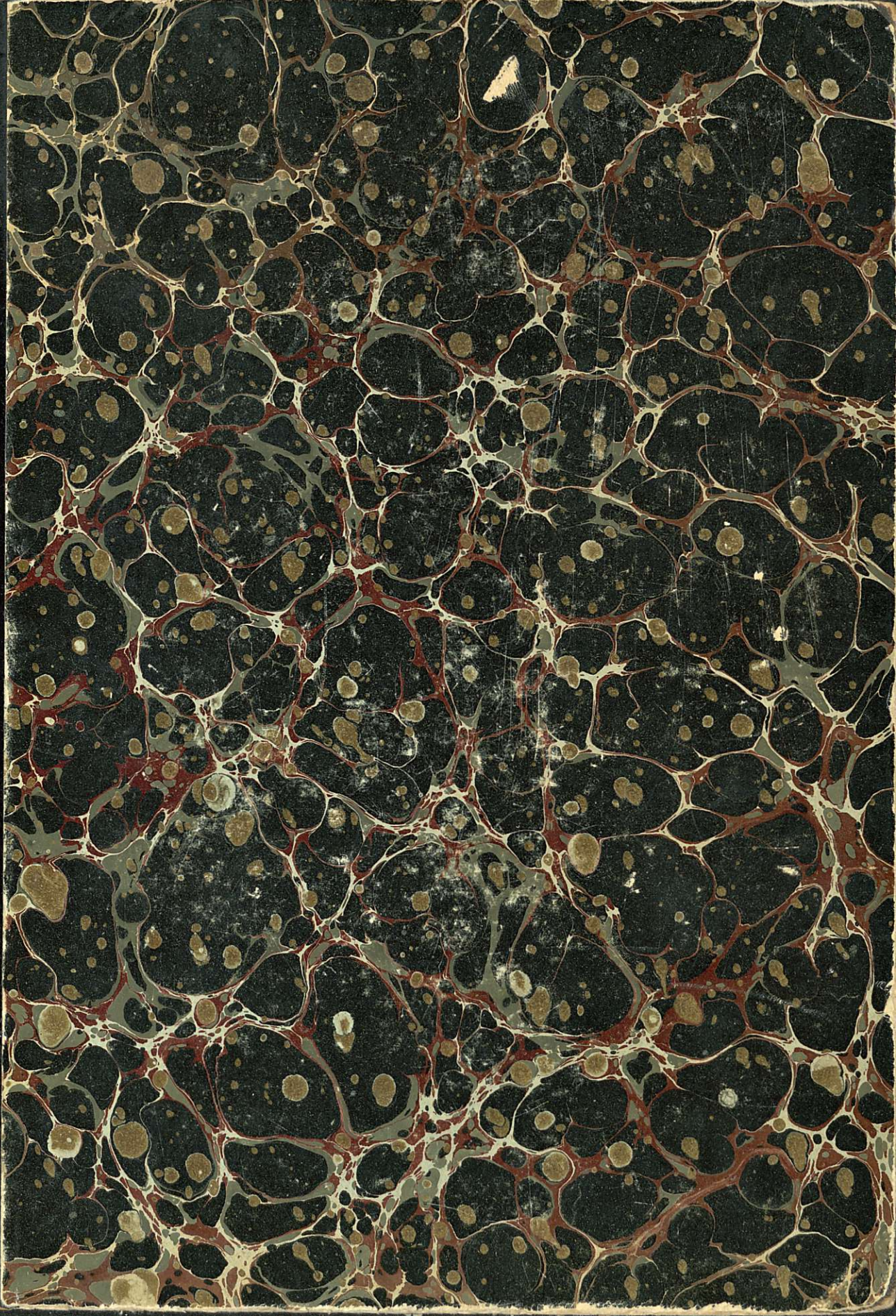



SUOMEN
PIKKU- JA KIERTOKOULUJEN
MATRIKKELI

YNNÄ PIKKU- JA KIERTOKOULUJEN OPETTAJISTA
TIEDONANTOJA.

TOIMITTANUT

KAARLE VERKKO



HELSINKI 1909
„AAKKOSTEN“ KUSTANNUKSELLA.

Hinta 6 mk.

Kiertokoulun

y. m. opettajien huomioon pyytää allekirjoittanut sulkea kustannustuotteensa, ilmoittaen samalla, että niinhvin tilapäisiä kuin **varsinaisia myyntiasiamiehiä** halutaan kaikkiin maalaispitäjiin. Opettajiston keskuudesta toivomme halukkaita myyntiasiamiehen toimeen ryhtyviä löytyvän.

Kustannustuotteisiimme kuuluu **kaunokirjallisuutta**, alkuperäisiä ja käännöksiä, **voimistelu- ja terveydenhoitokirjoja** („Uusi lääketiede“, „Ihmisen terveys“ y. m.), **seikkailuromaaneja** („Arsène Lupin“-romaanit y. m.), **seuranäytelmiä** lähes 100 numeroa y. m.

Luetteloita ja tietoja lähetetään kernaasti pyydetessä.

Kustannusliike

ARVI A. KARISTO,

Hämeenlinna.

Kiertokoulunopettajien erityisesti levitettäväksi suosittelemme seminaarinjohtaja **J. H. Tuhtasen** kirjottamaa kirjasta „**Kotipiirimme aarteet**“. Hinta 60 penniä, summassa 50 penniä.

Kirkollinen Kirja- ja Paperikauppa O.-Y.

Puhelin 124.

HÄMEENLINNA.

Puhelin 124.

Suomen pikku- ja kiertokoulunopettajat.

Kirjakauppaliikkeestämme saatte edullisilla ehdoilla kaikkia **opetusvälineitä, kurssikirjoja**, kirjoitusvihkoja y. m. kirjoitustarpeita. Pyydetessä lähetämme hintaluettelot ja ja asiamiesehdot. Erittäin suosittelemme havainto-opetusta varten suuria, taiteellisesti tehtyjä Nelson'in kolmivärisiä raamatullisia kuvia. Sarjaan kuuluu 24 kuvaa 59 + 82 cm. suuruisina à 30: — markkaa sarja. Pahville pantuja Smk. 36: —. Schnon von Carlsfeldin 40 raamatullista kuvaa 32 + 42 cm. ohuelle paperille à 3 mk. ja pahville pantuna 8 mk. Tehkää pian tilauksenne ennenkuin lukukausi alkaa. Nopea ja täsmällinen lähetys.

R. F. Puromiehen Kirjapaino

Helsinki :-: Lapinlahdenk. 7 :-: Puh. 3257

Suorittaa kaikenlaatuista kirjapainotyötä
vaatimusten mukaan ja kohtuuhinnoilla.

SUOMEN
PIKKU- JA KIERTOKOULUJEN
MATRIKKELI

YNNÄ PIKKU- JA KIERTOKOULUJEN OPETTAJISTA
TIEDONANTOJA.

TOIMITTANUT

KAARLE VERKKO

HELSINKI 1909.

„AAKKOSTEN“ KUSTANNUKSELLA

HELSINKI 1909
K. F. PUROMIEHEN KIRJAPAINO

Alkulause.

Neljännessä yleisessä pikku- ja kiertokoulunharrastajain kokouksessa Helsingissä 1905 oli seuraava kysymys käsittelyn alaisena:

„Eikö olisi syytä ryhtyä toimeen pikku- ja kiertokoulujen matrikkelin aikaansaamiseksi?“ Kokouksen valitsemaan valiokuntaan, valittiin kiertok. opettaja *Antti Hyyti-*
nen, joka oli kysymyksen esittäjä, kansak. tarkastaja *Albin Järvinen*, kiertok.-opettaja
Amanda Louhisaari, pikku- ja kiertokouluseminaarin johtaja *J. H. Tuhkanen* ja koulun-
johtaja *Kaarle Verkko*. Mietinnön, joka puolusti matrikkelin aikaan-saamista, johdosta
syntyi keskustelu, jonka tuloksena oli komitean asettaminen, johon valittiin edellä-
mainitut henkilöt. Komitealle valmisti allekirjoittanut suunnitelman, jonka se hyväksyi
Aakkosten väliaikaisen toimikunnan kokouksessa tammik. 4 p:nä 1906. Kun sekä sano-
tut henkilöt että vielä muutamia lisää muodosti Aakkosten väliaikaisen toimikunnan,
johon jäsenet olivat valitut yllämainitussa pikku- ja kiertokoulunharrastajain kokouksessa,
niin päätti toimikunta ottaa matrikkelin toimittamisen omaksi asiakseen. Sama toimi-
kunta valitsi allekirjoittaneen matrikkelin toimittajaksi. Olinhan jo ennen toimittanut
laajan Suomen kansakoulun matrikkelin, joten ennakolta tiesin tuon työn mitä vaikeim-
maksi. Mutta koska pelkäsin matrikkelin toteutumisen jäävän epämääräiseen tulevai-
suuteen, kun näet ei ollut halukkaita ryhtymään tähän vaikeatöiseen toimintaan, niin
vihdoin siihen ryhdyin. Voin kuitenkin vakuuttaa, että pikku- ja kiertokoulunmatrikke-
lin toimittaminen oli kahta vaikeampi kuin kansakoulunmatrikkelin toimittaminen oli,
jo siitä luonnollisesta syystä, että tämä julkaisu on ensimmäinen laatuaan, sillä hra *L. V.*
Härkösen julkaisu: „*Suomen kiertokoulut v. 1890*“ oli toisen suunnitelman mukaan
toimitettu. Jo teosten eri koko sitä todistaa; monesta seurakunnasta ei ole siinä lainkaan
tietoja. Suunnitelmaa laatiessani läksin siitä edellytyksestä: näistä unohdukseen joutu-
neista pikku- ja kiertokouluista olisi saatava niin tarkkoja tiedonantoja kuin suinkin,
enkä vieläkkään kadu päätöstäni. Mutta se on tuottanut sanomattomia vaikeuksia. Koska
kuitenkin tiesin sellaisen teoksen painatuskustannusten nousevan suuriksi, pyysin val-
tiolta 2000 markkaa painatusavustukseksi. Kokemus on jo osoittanut, että se oli liian
vähäinen, mutta kuitenkin siksi suuri, että matrikkelin julkaisu on nyt toteutunut, josta
saamme olla kiitolliset kirkollistoimikunnan silloiselle päällikölle senaattori *O. Donne-*
rille. Mutta tästä valtioavusta on mennyt kiertokirjeiden painattamiseen ja postikulun-

keihin jo tuhat (1,000) mk. Jos kuitenkin kaikki asianomaiset olisivat ensi kerralla vastanneet pyytämiini kysymyksiin, niin olisivat postikulungit olleet ainakin puolta vähemmät ja olisi julkaisu voinut ilmestyä jo pari vuotta sitten. Useimmat eivät vastanneet mitään; sai kääntyä uudestaan toisten puoleen; joku osa heistä vastasi. Monesta seurakunnasta oli vielä tietoja saamatta. Mutta parin vuoden kuluessa oli opettajiston alalla tapahtunut melkoisia muutoksia. Siis uudelleen pyydettyjä tietoja nykyisistä opettajista. Ja sittenkin jää aukkoja, niinkuin julkaisusta huomataan. Joskin suurimmalla kiittollisuudella on muistettava niitä arv. henkilöitä, jotka mielellään ovat minulle tehneet palveluksen antamalla pyydettyjä tietoja, niin en voi olla mainitsematta kuinka eräs pappi kiven kovaan kielsi antamasta niitä. Hänen mielestensä olin saanut niin suuren valtioavun, että voisin sinne tulla itse ottamaan. Mutta vielä hämmästyttävämpi oli se, kun eräs kiertokoulunopettaja kielsi antamasta tiedonantoja siitä syystä, että työstäni syntyy suuri voitto. Mutta eihän teos ilmesty minun kustannuksellani eikä suinkaan voittoja koidu Aakkos-yhdistyksellekään, hyvä jos vain omilleen pääsee.

Mitä elämäkerrallisiin tietoihin tulee, niin on muistettava, että useat niistä ovat saadut *toisen* käden kautta, joten mahdollista on, että syntymävuodet ja päivät välistä voivat olla vähän toisenlaiset kuin jos asianomainen itse olisi suoraan antanut, samoin voi olla monen muun tiedon kanssa.

Oikaisuja otetaan kiittollisuudella vastaan „Alemmassa kansanopetuksessa“. Minun käytettävänäni on ollut se ainehisto, jota Alkuopetuskomitea käytti, josta komitean näkyväinen tulos on: „*Tilasto maaseudun kierto- ja pientenlasten kouluista. Liite komitean mietintöön*“. Yleensä matrikkelisissä julkaistu tilasto täydentää sitä tilastoa, joka on mainitussa teoksessa. Siis matrikkelitilasto eroaa suurella määrällä Alkuopetuskomitean tilastosta.

Pyydän ilmaista kiittolisuuteni tunteet Helsingin ruotsinkielisen pikkuseminaarin johtajattarelle neiti *G. Ehrströmille*, joka on antanut useita elämäkerrallisia tietoja tästä laitoksesta päästetyistä oppilaista ja ilmaissut, missä he toimivat opettajina, Hämeenlinnan pikkuseminaarin johtaja *J. H. Tuhkaselle*, joka antoi käytettäväkseni koulumatrikkelinä ja kaikille, jotka arvokkailla tiedonannoilla ovat tehneet tämän työn ilmestymisen mahdolliseksi. Vaikka suuri osa pikku- ja kiertokoulunopettajia nykyisten ahtaitten taloudellisten syiden vuoksi muuttavat paikasta toiseen tahi antautuvat toisille toimialoille, joten opettajiston elämäkerrallisilla tiedoilla ei ole varsinkin suurta pysyvää arvoa, ovat kuitenkin ne muut tiedonannot teoksessa siksi pysyväisiä, että teoksella — huolimatta suurista puutteistansa — ei ole pelkkä hetkellinen arvonsa, ja antaa teos, jos kohta heikonpuolisen kuvan siitä kansanopetuksen osasta, mikä on kaikkein tärkein, koska se on kaiken opetuksen pohjana ja perustuksena: alkuopetuksesta. Minä toivon, että tämäkin teos puolestansa on puhuva lahjomatonta kieltänsä siitä, että alkuopetus on ensi tilassa parannettava. Jos teos pakoittaisi asianomaisia kiireellisiiin toimiin alkuopetusasiaa parantamaan, niin olisin tyytyväinen. Parola, heinäk. 15 p. 1905.

Kaarle Verkko.

Turun arkkhiippakunta.

I. Turun tuomioprovastikunta.

Kaarinan (Nummi) (S:t Karins l. Nummis). pk. ja krtkt.

1. **Kuralan krtk.** Os. Turku, Kaarina, Krkille 1 klm, raslle 3 klm. Perust. provasti F. Mellberg 1871. Lkv $\frac{1}{8}$ — $\frac{1}{6}$. Palkka: 300 mk, sis.kirj.rah. 80—100 mk. Yht. noin 400 mk; mehiläis- kana- ja puutarhahoidosta on op:lla 100 mk. Oppltn kskm 2 klm. Opplta 6—13 v.

OPETTAJA: JUHO LEHTONEN s. $\frac{31}{12}$ 42 Maskussa; Turun Lankasterin k:ssa 3 kuukautta. Op. Rymättylässä 1871, t. 1872.

2. **Nummenkylän pk.** Os. Turku, Nummenmäki; Krkille $\frac{1}{2}$ klm, raslle 2 klm. Perust. 1901 Lkv $\frac{1}{8}$ — $\frac{26}{6}$. Palkka 400 mk, sis.kirj.rah. 133 mk. Yht. 533 mk. Oppltn kskm. $\frac{1}{2}$ klm, Opplta 6—10 v. Joka. lukukausi uusia opplta. Opetetaan raittiusseuran huoneessa.

OPETTAJA: FLORA EMILIA WALLIN s. $\frac{13}{11}$ 81 Harjavallassa; p. Pmn 6-kksta s. 1901, Turun käsityöläisk:ssa. Op. t. 1901.

3. **Vähä-Heikkilän pk.** Os. Kaarina, Vähä-Heikkilä. Krkille 2 klm; raslle 2 klm. Lkv. $\frac{1}{8}$ — $\frac{1}{6}$. K:u muutettiin seisovaksi v. 1904. Palkka: opett. saa käytettäväkseen huoneen, puut ja valon arvoltaan 100 mk. rahaa 400 mk, sis.kirj.rah. 161 mk., Yht. 661 mk. K:ulla on harmoni. Oppltn kskm $\frac{1}{2}$ klm, Opplta 6—11 v.

OPETTAJA: RAUHA LOVISA RAITA s. $\frac{19}{18}$ 5 Turussa; T. Hännisen 1 vuot. kursissa 1901. Vlsn kurseissa. Op. Ruskolla 1901, t. 1904.

Kakskerran krtk.

Os. Turku, Kakskerta; raslle 12 klm. Perust. 1899. (V. 1877 oli krtk, joka lakkautti toimintansa 1882—86 vuosien välillä). Lkv. $\frac{1}{9}$ — $\frac{15}{3}$. Palkka 150 mk vapaaeht. ylläpito koulun ajalta. Opplta on 6—13 v.

OPETTAJA: ELIN MARIA MATTSON s. $\frac{7}{6}$ 83 Kaarinassa; Hgin s. 1902; Op. t. 1905.

Piikkiön (Piikis) pk. ja krtkt.

1. **Hepo-ojan eli I:sen piirin krtk.** Os. Piikkiö. Krkille 5 klm, raslle 5 klm. Perust. 1869. Järjestetty uudestaan 1877. Lkv. $\frac{1}{9}$ — $\frac{1}{6}$. Palkka: 350 mk. Muutamin paikoin täyshoito, toisin paikoin maksaa keskim. 10 mk 7 stä viikosta. Tuorlan tilallinen Johan Juhonpoika on lasten opetuksen edestämiseksi lahjoittanut rahamäärän, joka nykyään on 4,376 mk. Rahat kunnan hallussa. Oppltn kskm 1 $\frac{1}{2}$ mkl. Opplta 5—15 v.

OPETTAJA: HILJA JOSEFINA KOSKINEN s. $\frac{17}{1}$ 81 Mynämäellä; p. Hmln s. v. 1899. Op. Alastarolla, Perttelissä ja Ilmeellä, t. 1903.

2. **Toisen piirin krtk.** Os. Piikkiö. Krkille 4—5 klm, raslle vaihdellen 4—5 klm. Perust. 1906 Lkv. $\frac{1}{9}$ — $\frac{1}{6}$. Palkka: 350 mk, op: ja maksaa toisissa paikoin 1—1; 50 mk viikolta täyshoidosta, toisissa laitaa hän itse ruoan. Yht. 450—470 mk; muuten nk. ensimmäisessä piirissä. Oppltn kskm 2 klm; muuten iässä nk. edellisessä krtksa.

OPETTAJA: ANNA ERIKA SYVÄYS s. $\frac{19}{8}$ 82 Oulussa; Hmln s. 1903. Hoitajana Turun kuuromykkäin koulun asumalaitoksessa 1903; op. 1906.

Syyskuun 1 p:stä 1906 on seurakunta jaettu 3 krtkn piiriin; joka piiri on jaettu 3:een alueeseen. Vuodessa tulee opetus kestämään 12 viikkoa kussakin alueessa, jaettu 2:lle lukuvuodelle.

3. **Kolmannen piirin krtk.** Os. Piikkiö, krkille 2—10 klm, raslle 2—10 klm. Muuten nk. edellä.

OPETTAJA: ALMA CHARLOTTA KLANG s. $\frac{14}{7}$ 75 Halikossa; Pmn s. 1894. Op. Porvoon maaseurakunnassa, t. 1905, v, 1906 op:na seurak:n 3:nnessa piirissä.

4. **Raadelman pk.** Os. Piikkiö, Raadelma; Krkille 3 klm, rasema lähellä. Perust. P. Chr. von Rettig 1897. Lkv. nk. edell. Lakkasi toimimasta 19 $\frac{1}{9}$ 06.

OPETTAJA: THYRA AMANDA GYLDEN s. $\frac{27}{10}$ Turussa; p. Hmln s. 1900. Käynyt Tampereen kasvatustopill. kssa.

Kuusiston t. Kuusluodon (Kustö) pk.

Kirkonkylän pk. Os. Turku, Kuusisto. Raslle 12 klm. Perustamisvuodesta ei ole tietoja, mutta luultavasti on pitemmän ajan toiminut, koska jo valtioneuvus on Heurlin testamenttasi 766 mk 89 p., jonka korot saa lukkari ja lasten opettaja. Koulu toimi ainakin ennen 1877. Lkv. $\frac{1}{9}$ — $\frac{1}{6}$. Palkkaa op:lle joka myös on lukkari & urkuri: 2 kanaria, keittiö seurakunnalta ja polttopuut, arvoltaan 150 mk, 1 hehtaarin ala maata, 5 häkkiä heiniä ja perunoita, rahapalkka 500 mk; sis. kirj.rah. 5 mk. Yht. noin 700 mk. Lautakunnan esimiehen toimesta 75 mk, rokottamisesta 20 mk. Oppltn kskm 2—4 klm. Opplta 5—8 v.

OPETTAJA: JONAS ROSENDAL s. $\frac{7}{12}$ 60 Lamella; p. Hgin lukkari ja urkurikoulusta 1888; op. Humpilassa 1888, t. 1890.

Paimion (Pemar) pk. ja krtkt.

1. **Aakoisten piirin krtk.** Os. Paimio. Krkille 8 klm, raslle 8 klm. (V. 1877 toimi Paimiossa 1 krtk, v. 1882 oli 2 krtk, v. 1886 oli 2 pk, 1891 ei ollut pk, vaan 2 krtkt, v. 1896 oli 2 pk ja 2 krtk. Lkv. $\frac{15}{8}$ — $\frac{30}{5}$ (nim. kaikissa srkn krtkissa). Palkka: 300 mk, vapaa asunto ja lämpö lukuaikana, sis.kirj.rah. 64 mk. Yht. 364 mk (niin toisissakin krtkissa). Oppltn kskm 1 klm. Opplta 6—14 v.

OPETTAJA: ELIN HELENIUS. $\frac{21}{2}$ 81 Helsingissä; Hgin s. 1898. Op. Karstulassa, Säämingissä, Puolangassa ja Urjalassa, t. 1905.

2. **Pappilan piirin krtk.** Os. Paimio. Krkille ja raslle 2—7 klm. Oppltn kskm 3 klm.

OPETTAJA: MATHILDA VILHELMIINA LEHTINEN s. $\frac{16}{7}$ 81 Tyrvällä; p. Kvtsn s. 1899. Op. Kankaanpäässä 1899, t. 1905.

3. **Vistan piirin krtk.** Os. Paimio. Krkille ja raslle 0—11 klm. Oppltn kskm 2 $\frac{1}{2}$ klm. Muuten nk. edellä.

OPETTAJA: OLGA TUULONEN (enn. Tammelin) s. $\frac{6}{11}$ 85 Ypäjällä; p. Hämln s. 1904; Op. t. 1904.

4. **Sukselan piirin krtk.** Os. Paimio, Suksela. Krkille ja raslle 4—12 klm, muuten tiedot ksta ja palkasta nk. edellisissä.

OPETTAJA: KRISTINA VILHELMIINA KANGAS s. $\frac{21}{8}$ 77 Uudessakaupungissa; p. Hgin s. 1901 Op. Sievissä, t. 1905. Ollut jatkokursseissa 1899—1900.

5. **Vaivaistalon pk.** Os. Paimio, Vaivaistalo. Krkille 4 klm, raslle 3 $\frac{1}{2}$ klm. On kunnan valvonnan alainen. Lkv. $\frac{15}{8}$ — $\frac{31}{5}$. Palkka: 1 huone, 200 mk, sis.kirj.rah. 45 mk, saa täyshoidon opetusaikana, arv. 75 mk. Yht. 320 mk. Sivutyönä on ompeleminen. Oppltn kskm 1 $\frac{1}{2}$ klm. Opplta 5—13 v.

OPETTAJA: ALEKSANDRA LEJONMARK s. $\frac{23}{6}$ 84 Turussa; p. Pmn 6-kuukautisesta s. 1904. Op. t. 1905.

Sauvon (Sagu) krtkt.

1. **Kirkonkylän piirin krtk.** Os. Sauvo, Kirkonkylä. Krkille $\frac{1}{2}$ klm, raslle 15 klm. Perust. $\frac{21}{9}$ 73. Lkv. $\frac{20}{8}$ — $\frac{23}{9}$ (niin toisissakin kiertkissa). Palkka: 380 mk, harvoissa paikoissa saa op:ja täyshoidon

opetusaikana (niin on myös toisten opettajain piireissä). Oppltn kskm 2 klm. Opplta 5—15 v. (muissa piireissä myös).

OPETTAJA: KARL FRÉDRIK REUNANEN s. 22/7 50 Vampulassa. Turun lyseon 5 luokkaa käynyt. Op. Paraisilla 1879, t. 18 1/10 84.

2. **Karlbergin piirin krtk.** Os. Sauvo, Karlberg. Krkille 1/2 klm, raslle 15 klm. Perust. 8/4 83 Palkka: 350 mk. Oppltn kskm 2 1/2 klm.

OPETTAJA: ERIKA IRENE CHARLOTTA SILANDER s. 5/4 77 Sauvossa; p. Pmn s. 1895. Op. t. 1895.

3. **Raitniemen piirin krtk.** Os. Sauvo, Raitniemi. Krkille 3 klm, raslle 18 klm. Perust. 27/8 1900. Palkka: 350 mk. Oppltn kskm 2 klm.

OPETTAJA: OTTO VILHO NIEMINEN s. 17/2 77 Sauvossa; p. Pmn s. 1900. Op. t. 1900.

Karunan krtkt.

1. **Kirkonpuoleisen piirin krtk.** Os. Paimio & Karuna. Krkille pisin matka 8 klm, raslle 30 klm. Perust. 1866. Lkv. 1/8—1/6. Palkka: 280 mk, sis.kirj.rah. 40 mk, opetusaikana vapaaeht. täyshoito arv. 250 mk, urkurin ja kanttorin apulaisen toimesta 400 mk. Yht. 970 mk. Oppltn kskm 2 klm. Opplta 4—15

OPETTAJA: ALBIN ALBERT JOHANNES KOSKINEN s. 9/4 75 Kodisjoella. Turun urkurikissa ollut. Op. 1903 ensin Kustavissa, sitten Merimaskussa, t. 1905.

2. **Merentakaisen piirin krtk.** Tiedot samat kuin edellisessä koulussa. Perust. 1903. Palkka: 280 mk, sis.kirj.rah. 35 mk, täyshoito kouluaiikana arv. 250 mk. Yht. 565 mk. Oppltn kskm 3 klm. Opplta 6—14 v. Opetuskieli yleensä suomi; ruotsiksi opetettu 6 oppilasta. Lukuvuonna 1904—1905 on »Svenska Folkskolans Vänner» myöntänyt 200 mk. ruotsinkielisten oppilasten opettamista varten.

OPETTAJA: LINNEA GÄSMAN s. 13/7 75 Ruokolahdella; kansak. opett. Hilda Johanssonin johdolla Sismässä saanut valmistautua 4 1/2 kuukaudessa v. 1892 Op. Sismässä 1894, t. 1904.

Paraisten (Pargas) krtkt.

1. **Nummen (Malmin) pk. r.** Os. Parainen (Pargas), Malm. Läh. kirkkoa, raslle 26 klm. (Ennen v. 1877 oli 2 krtk, v. 1891 oli 1 pk ja 2 krtk, v. 1896 oli 4 krtk, 1901 oli 1 pk ja 5 krtk, nyk: 2 pk ja 6 krtk, joista 4 ruots. ja 2 suom.) Lkv. 15/—15/6. Palkka: 200 mk »Svenska Folkskolans Vänneriltä» sekä 100 mk seurakunnalta, sis.kirj.rah. 144 mk (2 mk lukukilta oppil:ta), 2 huonetta ja puut, lämpö ja valo. Oppltn kskm 1/2 klm, Opplta 6—10 v.

OPETTAJA: NANNA AUGUSTA ADOLFSSON s. 1/12 78 Nauvossa; p. Hgin rs. 1898. Op. Nauvossa; t. 1905.

2. **Aatun sahan pk r.** Os. Parainen, Aatun saha. Palkka: 250 mk sekä 50 markan palkankorotus ynnä 1 mk lukukausimaksuja.

OPETTAJA: KUHLSSTRÖM.

Nauvon (Nagu) krtkt.

1. **Högsarin piirin krtk. r. ja s.** Os. Nauvo (Nagu). Raslle 35 klm. Perust. 1870 Lkv. 1/5—1/6. Palkka: muutamilla paikoilla yksin. huone, 200 mk, 1 mk sis. kirj. rah. kultakin opplta, vapaaeht. täyshoito opetusaikana, arv. 75 mk, 13 hl rukiita arv. 150 mk. Yht. 425 mk. Opplta 6—15 v. Opplta on 120, joista 20 suomenkielistä, jälkimäisiä opetet. suomeksi.

OPETTAJA: ANNA EMILIA JONSSON s. 9/5 83 Helsingissä; p. Hginrs. 1900. Op. Karjalohjalla 1900, t. 1906.

2. **Mattnääsän piirin krtk. r.** Tiedot nk edellisessä. Perust. 1876.

OPETTAJA: SIGRID ATLANTA ELVIRA FAGERSTRÖM s. 25/6 85 Nauvossa; p. Hgin rs. 1902 Op. t. 1902.

3. **Kaumin piirin krtk r.** Tiedot nk ensimmäintusta kista. Perust. 1905.

OPETTAJA: GLORIA AXELINA LINDELL s. 17/12 84 Nauvossa; p. Hgin rs. 1903 Op. Houtskarissä 1903, t. 1905. S. F. V. myöntänyt 1905—11/00 06 yht. 50 mk Nätölle.

Korpoon (Korpo) pk ja krtk.

1. **Ävensar'in pk r.** Os. Korpoö. Koulu on enemmän tilapäistä laatua. Sitä ylläpitää ylioppilasyhdistys »Västfinska stamnen», »Svenska Folkskolans Vänner» ja »Svenska Bildningens Vänner». Koulua ei ylläpidä kunta eikä seurakunta. Lkv. $\frac{21}{8}$ — $\frac{2}{6}$. Palkka: 400 mk.

OPETTAJA: MATHIAS AUGUST ALFRED MATTSSON s. $\frac{23}{11}$ 78 Korpoossa. Suorittanut kansakoulun oppimäärän ja käynyt kansanopistossa. Varsinainen op. pohjoispiirin krtkssa 1898, josta toimesta nauttii virkavapautta. Tuleeko koulu toiminaam lkvtena 1907—1908 ei ole varmaa tietoa.

2. **Pohjoispiirin krtk. r.** Lkv. nk edellä. Palkka: 200 mk sekä koulun aikana vapaaeht. täyshoito. Muutamia suomea puhuvia on ollut kummassakin krtkssa.

OPETTAJA: MATHIAS AUGUST ALFRED MATTSSON, virkavapaa, toimii Ävensarin pkn op:jana. V. t. op: AUGUSTA SIGNE JAKOBSSON s. $\frac{18}{6}$ 88 Korpoossa. Suorittanut kansakoulun oppimäärän.

3. **Eteläpiirin krtk. r.** Tiedot nk edellä.

OPETTAJA: FANNY JAKOBINA LINDELL s. $\frac{20}{12}$ 79 Nauvossa; p. Hgin r. s. 1899. Op. Vårdöössä 1899—1901, t. 1904.

LISÄYS: V. 1886 oli seurakunnissa 1 krtk, v. 1891 oli 3 krtk, v. 1901 oli 2 krtk.

Houtskarin (Hautskär) pk. ja krtk.

1. **Äpplöön pk r.** Os. Houtskär. Krtkille 10—15 klm, raslle 60 klm. Tämä pk sijaitsee vuorotellen Äpplöössä, Nötöössä ja Lempnäsissä. Perust. 1901 S. F. V.; sama seura sitä ylläpitää. Lkv. $\frac{1}{9}$ — $\frac{1}{6}$. Palkka: S. F. V:ltä 300 mk, sis.kirj.rah. 15 mk, täyshoito opetusaikana, arv. 250 mk, huone ja puut, Yht. n. 600 mk. Oppltn kskm 3—5 klm. Opplta 6—14 v.

OPETTAJA: ANNA KAROLINA EUGENIA HAMBERG s. $\frac{17}{8}$ 75 Houtskarissa; p. Hgin rs. 1904. Op. Snappertuunassa, t. 1905.

2. **Houtskarin krtk r.** Perust. 1889. Lkv $\frac{1}{8}$ — $\frac{15}{6}$. Palkka: huone ja vapaaeht. täyshoito, arv. 300 350 mk, rahaa 250 mk, puoli sis.kirj. rahoista. Yht. n. 600 mk. Oppltn kskm 2—3 klm. Opplta 6—11 v

OPETTAJA: ANNA ELNA EMILIA KARLSSON s. $\frac{5}{7}$ 87 Vårdöössä; p. Hgin rs. 1904. Op. t. 1904.

Naantalın maaseurakunnan (Nädendals landsförsamling) krtk.

Os. Naantali, Krtkille 1 klm, raslle 18 klm. Perust. 1868. Lkv. $\frac{1}{9}$ — $\frac{1}{6}$. Palkka: 200 mk rahaa, 11 hl rukiita arv. 146 mk, vapaaeht. täyshoito, arv. 100 mk. Yht. 446 mk. Oppltn kskm 2 klm. Opplta 6—14 v. Oma opetushuone on. Koululla on harmoni. Krtk. rahastossa 553 mk.

OPETTAJA: JOHANNA JOSEFINA KULMALA s. $\frac{8}{6}$ 79 Huittisissa; p. Hämln s. 1896 Op. Rauman maas., Iossakyrössä v. t. kansak. op., t. 1901. Op:na Porinmaaseurakunnan Vähä-Raumalla 1906.

Merimaskun krtk.

Os. Merimasku. Raslle 40 klm. Perust. 1877. Palkka: seurakunnalltta 2 huonetta, arv. 75 mk rahaa 200 mk, täyshoito kouluaikoina arv. 100 mk. Yht. 375 mk; lukkari ja urkuritoimesta 400 mk, kunnallislautak:n esimiehen toimesta 180 mk. Oppltn kskm 2 klm Opplta 6—13 v.

OPETTAJA: KAARLE FERDINAND TUOMAINEN s. $\frac{23}{5}$ 66 Pieksämäellä, ollut lukkari- ja urkurikssa. Opettajatoimeensa valmistautunut 3 viikossa. Op. Humppilassa, t. 1903.

Raision (Reso) krtk.

Seurakunnassa on 2 krtk. Opettajat toimivat samassa piirissä vuorotellen. Os. Raisio. Raslle 7 klm. Perust. 1862. Toinen krtk. perust. 1892. V. 1877 oli lisäksi 1 pk, mikä toimi ainakin 1883:een Lkv. $\frac{1}{9}$ — $\frac{10}{6}$. Palkka kunn:allakin op:lla: rahaa 300 mk. Miesop:ja on sen ohessa lukkari ja urkuri ja saa siitä 3 huonetta, keittiön ja puut kautta koko vuoden sekä 720 mk. Yht. 1300 mk. Oppltn kskm 2 klm Opplta 5—14 v.

OPETTAJA: KAARLO VIHTORI MÄNTYLÄ v. t. s. $\frac{8}{7}$ 76 Humppilassa. Op. I.emulla, Merimaskussa ja Kustavissa, t. 1903. Lukkari-urkurikssa Turussa.

TOINEN OPETTAJA: ANNA LYYDIA LAURÉN s. $\frac{6}{3}$ 73 Maariassa p. J. Vuoren kurseista Maariassa 1892. V. t. op. Maariassa, t. 1895.

Maarian t. Röntämäen (S:t Marie) pk. ja krtkt.

1. **Välin pk.** Os. Raunistula, Turku. Krkille 2 klm., raslle 2 klm. Perust. 1901 entisen krtk:n sijaan seisova k.u. Turun kaupunki antaa kouluhuoneen ilmaiseksi. Lkv. $\frac{3}{9}$ — $\frac{15}{5}$. Palkka: 1 kamari, polttopuut ja valo, arv. 100 mk, rahapalkkaa 500 mk. Yht. 600 mk. Oppltn kskm $\frac{1}{2}$ klm. Opplta 5—13 v.

OPETTAJA: HILMA KAROLINA VALTASAARI (enn. Wallin) s. $\frac{9}{1}$ 72 Kylmäkoskella; p. 1891 Hmln. s. Kuunnellut 2 kktta opetusta Sortavalan s.; ollut 3 kktta veistokursseissa. Op. Kylmäkoskella, Virolahdessä ja Elimäellä, t. 1901.

2. **Alikansan pk.** Os. Turku, Raunistula. Krkille 2 klm., raslle 1 klm. Perust. 1904. Lkv. $\frac{1}{9}$ — $\frac{30}{4}$. Palkka sama kuin edell. k:ssa. Oppltn kskm $\frac{1}{2}$ klm. Opplta 6—9 v.

OPETTAJA: ELIN ELISABET KOIVUNEN s. $\frac{13}{6}$ 87 Ruovedellä; p. 1906 Hämln s. Op. t. 1906 (Varsinaisen op:ja JENNY RUHOLA on Amerikassa).

3. **Röntämäen eli Paimalan krtk.** Os. Maaria. Krkille 1—4 klm., raslle 3—7 klm. Perust. 1868. Lkv. $\frac{1}{9}$ — $\frac{1}{6}$. Palkka rahassa nk. viimeainutissa k:ssa, saa sen ohessa 100 mk vuokra-rahaksi. Oppltn kskm 3 klm. Opplta 6—11 v.

OPETTAJA: SAIMA SALONEN s. $\frac{9}{8}$ 82 Loimaalla; p. 1900 Hmln s. Op. Loimaalla 1900, t. 1906.

4. **Kärsämäen pk.** Os. Kärsämäki (T. l.) Krkille 1 klm., raslle $\frac{1}{4}$ klm. Perust. 1906 kunnallisneuvos J. V. Marjalin, joka ylläpitää koulun. Lkv. $\frac{1}{9}$ — $\frac{31}{5}$. Palkka: 2 huonetta, 600 mk. Oppltn kskm 1 klm. Opplta 6-ikävuodesta alkaen.

OPETTAJA: OLGA JOHONNA LEHTORANTA (enn. Lindholm) s. $\frac{3}{3}$ 80 Uudessa kaupungissa; p. Hmln s. 1897. Op. Naantalissa, v. t. kansak. op:na Angelniemellä, t. 1906.

5. **Hirvenluodon krtk.** Ei varsimaista op:jaa; siellä ovat täkäläiset krtkn op:jat kahtena viime vuonna pitäneet koulua kesällä 12 viikkoa.

Paattisten (Paatis) krtk.

Os. Paattinen, Tekkalan kylä. Krkille 4 klm., raslle 10 klm. Perust. past. Kustaa Lönnmark 1877. Lkv. $\frac{10}{8}$ — $\frac{20}{5}$. Palkka: rahaa 96 mk, sis.kirj.rah. 30 mk, 8 hl rukiita, arv. 120 mk; op:ja asuu väliaikoina omassa huoneessa; suntion toimesta 80 mk, kunnankirjurin toimesta 100 mk. Oppltn kskm 1 klm. Opplta 7—9 v.

OPETTAJA: AUGUST VILHELM AHLROTH s. $\frac{3}{1}$ 52 Angelniemellä Op. t. 1878.

Liedon (Lundo) krtkt.

1. **Aliskulman tahi Eteläisen piirin krtk.** Os. Lieto. Krkille rasmalta on 7 klm. Perust. v. 1860, v. 1891 oli 1 pk. ja 2 krtk, v. 1896 oli 2 krtk. Lkv. $\frac{1}{9}$ — $\frac{1}{6}$ tai $\frac{15}{8}$ — $\frac{15}{5}$. (Littoisissa on krtk. toimessa 6 kk.). Palkka: 2 huonetta koulupaikoissa, Littoisten tehdasyhtiöltä 250 mk, sis. kirj. rah. 20 p:ä varakkaammalta oppilaalta viikolta, arv. n. 70 mk, 7 hl 19 l viljaa, arv. 80 mk. Yht. läh. 400 mk. Oppltn kskm n. 1 $\frac{1}{2}$ klm. Opplta 5—15 v.

OPETTAJA: EMMA SALOMAA s. $\frac{24}{12}$ 73 Perttelissä; p. Srtvln s. 1899. Op. Vehmaalla 1901.

2. **Itäisen piirin krtk.** Os. Lieto. Tiedot nk. edellä. Palkka: sis. kirj. rah. noin 80 mk. 17 hl rukiita, arv. 200 mk. Yht. 280 mk.

OPETTAJA: ELVIRA FORSSTRÖM s. $\frac{30}{7}$ 69. Uskelassa, Pmn s. 1888. Op. t. 1888.

3. **Läntisen piirin krtk.** Tiedot nk. edellisessä krtk:ssa. Palkka, jota maksetaan viljassa ja koulumaksuina 20 p:ä viikossa kultakin oppilaalta tekee 250 mk.

OPETTAJA: OTTO VUOLUKKA (Vallenius) s. $\frac{25}{4}$ 59 Längelmäellä Op. Prunkkalassa, t. 1894. Hoidellut aika ajoin lukkar- ja urkurivirkoja.

Prunkkalan (Brunkala) krtk. Os. Käyrä. Raslle 1 klm. Perust. 1876. Lkv. $\frac{28}{8}$ — $\frac{2}{6}$. Palkka: koulunomistajalta väliaikoina asunto, lämpö ja valo, 300 mk. Oppltn 5—14 v.

OPETTAJA: AINO KLOCKARLA s. $\frac{27}{3}$ 87 Loimaalla; p. Ktkn s. 1905. Op. t. 1905.

II. Mynämäen provastikunta.

Mynämäen (Virmo) krtkt.

1. **Kirkon piirin krtk.** Os. Mynämäki. Krtkille etäisin 5 klm., raslle 40 klm. Perust. 1895 vanhempain pyynnöstä. Lkv. $\frac{1}{9}$ — $\frac{12}{6}$. Palkka: sis. kirj. rah. 70 mk, 11 hl rukiita, 5 hl ohria, arv. 180 mk, täyshoito opetusaikana, arv. 270 mk. Yht. 520 mk. Oppltn kskm 2 klm Opplta 6—13 v.

OPETTAJA: ALMA ALEKSANDRA LOUNALA s. $\frac{31}{8}$ 80 Mynämäellä; p. Hmln. s. 1899. Op. 1899.

2. **Jokisivun piirin krtk.** Os. Mynämäki. Krtkille 10 klm., raslle 40 klm. Perust. 1886. Lkv. $\frac{1}{9}$ — $\frac{30}{5}$. Palkka: sama kuin edell. piirin krtkssa. Oppltn kskm. 1 klm. Opplta 6—13 v.

OPETTAJA: MARIA JOSEFINA NURMIKKO s. $\frac{25}{2}$ 77 Uudessa kaupungissa. Op. 1899.

3. **Ala-Korven piijin krtk.** Os. Mynämäki. Tiedot nk. edell. Perust. 1891. Lko $\frac{4}{9}$ — $\frac{18}{6}$. Palkka nk. edellä.

OPETTAJA: IDA SERAFIA POSTI s. $\frac{22}{11}$ 79 Liedossa; Vsln kurssseissa; p. Srtvln s. 1905. Op. 1905.

Karjalan krtkt.

1. **Eteläpiirin krtk.** Os. Karjala (T. 1.) Krtkille 8 klm., raslle 50 klm. Perust. 1877. Lkv. $\frac{1}{9}$ — $\frac{1}{6}$. Palkka: 250 mk. Oppltn. kskm. 2 klm. Opplta 6—13 v.

OPETTAJA AINO ALFINA KOSKELIN s. $\frac{29}{4}$ 87 Ypäjällä; p. Hmln. s. 1904. Op. 1905.

2. **Pohjoispiirin krtk.** Os. Karjala (T. 1.) Krtkille 11 klm., raslle 50 klm. Perust. 1896—1901. Palkka edellä sanottu. Oppltn kskm. 1 klm. Muuten nk. edellä.

OPETTAJA: VILMA MARIA VEHANEN (Johansson) s. $\frac{31}{8}$ 85 Maskussa; p. Hmln. s. 1904. Op. 1904.

Mietoisten (Mietois) krtkt.

1. **Ensimmäisen piirin krtk.** Os. Mietoinen. Krtkille välistä lyhyempi välistä pitempi. Raslle 35 klm. Perust. 1868 provasti Lönmark. Lkv. $\frac{29}{8}$ — $\frac{1}{6}$. Palkka: väliaikoina 2 huonetta (ei puita), arv. 50 mk., rahaa 250 mk, 6, 5 hl. rukiita arv. 65 mk., täyshoito opetuspaikassa, arv. 200 mk. Yht. 609 mk. Suntion ja kunnan esimiehen toimesta 200 mk. Oppltn. kskm. 1 klm. Opplta 5—15 v.

OPETTAJA ANTON ERLAND SUNELL s. $\frac{14}{6}$ 56. Vahdossa. Op. Honkilahdessa 1875, t. 1877.

2. **Toisen piirin krtk.** Tiedot yleensä nk. edell. Perust. 1901. Palkka: rahaa 250 mk. ja vapaaeht. täysihoito opetusaikana, arv. 200 mk. Yht. 450 mk.

OPETTAJA: HILMA AMANDA MATTILA s. $\frac{21}{10}$ 84. Karjalassa (T. 1.); p. Hmln. s. 1901. Op. Perttelissä 1901, t. 1902.

Lemun (Lemo) krtk.

Os. Turku, Lemu. Kirkko läh., raslle 3 klm. Perust. 1874. Lkv. $\frac{1}{9}$ — $\frac{31}{5}$. Palkkaa: 220 mk., 9,5 hl. rukiita arv. 80 mk., lukkarintoimesta 300 mk, ja postiaseman hoitajan toimesta 250 mk. Yht. 850 mk. Oppltn. kskm. 2 klm. Opplta 6—12 v.

OPETTAJA: HENRIK LEHTONEN s. $\frac{10}{2}$ 52 Siikaisissa. Op. Yläneellä 1871, t. 1874.

Askaisten (Askais I. Villnäs) krtk.

Os. Askainen. Krtkille pisin 12 klm., r-aslle 40 klm. Perust. 1874. Lkv. $\frac{1}{9}$ — $\frac{2}{6}$. Palkka: 300 mk. Oppltn. kskm. 2 klm. Opplta 6—15 v., vielä vanhempiakin.

OPETTAJA: ELLI GUSTAVA NYBLÖM s. $\frac{14}{11}$ 66 Uudessa kaupungissa. On suorittanut vaadittavat opinnäytteet viimeainitussa paikassa ja ollut H:gin jatkokurssseissa. Op. Pyhämäassa 1884, t. 1889.

Rymättylän (Rimito) krtkt.

1. **Pohjoinen krtk.** Os. Rymättylä. Piiri ulettuu krtkille asti. Perust. 1871. Lkv. $\frac{1}{9}$ — $\frac{30}{5}$.

Palkka: rahaa 300 mk. Täysihoidon saa ehdolla että 6 viikon ajalta otetaan keskimäärin 10 mk., siis ruoasta kouluajalta maksaa op.; ja 60 mk. Oppltn keskm. 2 klm. Opplta 5—15 v.

OPETTAJA: ALMA PETRONELLA HUTI s. $\frac{31}{5}$ 84. Mynämäellä; p. Hgin s. 1902. Op. 1904.

2. **Eteläinen krtk.** Tiedot samat kuin edell. Perust. 1897—1901. Palkka sama kuin edellä; op.: ja saa maksaa täyshoidosta 6 viikon ajalta 8 mk., siis 48 mk.

OPETTAJA: EEDLA MARIA NORDLUND s. $\frac{1}{1}$ 82 Hinnerjoella; Vsln. 2-kuukautisissa kursseissa 1905; talous- ja puutarhaksissa ollut. Op. Hinnerjoella, t. 1905.

Maskun t. Mannermaskun (Masko) krtk.

Os. Masku. Krkille $\frac{1}{4}$ —10 km, raslle 15 klm. Perust. 1865. Lkv. $\frac{14}{8}$ — $\frac{30}{5}$. Palkka: 350 mk., täysihoido, arv. 70 mk. Oppltn. keskm. 2 klm. Opplta 5—10 v. (Srkssa on ennen ollut 3 krtk.)

OPETTAJA: TUOVI DAGMAR HENRIKSON nyk. HURME s. $\frac{20}{6}$ 80 Rymättylässä; p. Hmln. 1902; Op. 1902.

Ruskon krtk.

Os. Rusko. Raslle 8 klm. Oli toimesta koulu jo ennen 1877. Lkv. $\frac{2}{10}$ — $\frac{1}{5}$. Palkka: 150 mk., seurakunnan puolesta saa 1 huoneen ja polttopuut. Oppltn. kskm. 2 klm. Opplta 7—12 v.

OPETTAJA: SELMA ALEKSANDRA AALTONEN s. $\frac{4}{11}$ 83 Lemussa; p. Ktkn s. 1903. Op. Lemussa 1904.

Vahdon krtk.

Os. Vahto. Raslle 10 klm. Perust. 1893? Lkv. $\frac{1}{10}$ — $\frac{1}{5}$. Palkka: sis. kirj. rahat 64 mk., lukkari- ja urkuri toimesta vapaa asunto, 450 mk ja virkatalo: 4 $\frac{1}{5}$ ha maata. Oppltn kskm 2 klm Opplta 6—12 v. Testamenttirahastosta suoritetaan oppltn koulumaksut.

OPETTAJA: ERKKI ASUNMAA s. $\frac{4}{12}$ 78 Alavuudella. On lukkariksissa ollut. Op. t. 1902.

Nousiaisten (Nousis) krtkt.

1. **Santamalan piirin krtk.** Os. Turku, Nousiainen, Kkille 2 klm, raslle 23 klm. Perust. 1863. Lkv. $\frac{1}{9}$ — $\frac{1}{6}$. Palkka: 300 mk, sis. kirj. rah. 145 mk. Yht. 445 mk. Oppltn kskm 2 klm. Opplta 6—11.

OPETTAJA: HILMA JOSEFINA FILLA s. $\frac{28}{7}$ 70 Jyväskylän maaseurakunnassa; p. Pmn 6-kuukautesesta kurssista 1892. Op. t. 1892

2. **Nummenpiirin krtk.** Os. Nousiainen. Krkille 3 klm, raslle 22 klm. Perust. 1874. Lkv. nk.-edellä. Palkka: 250 mk, sis. kirj. rak. 99 mk. Yht. 349 mk. Oppltn kskm 2 klm; Opplta 6—14 v.

OPETTAJA: HULDA LEHTOVAARA s. $\frac{23}{1}$ 84 Nousiaisissa; p. Pmn 6-kuukautisesta s. 1901. Op. Karjalan kappelissa (T. l.), t. 1905.

Pöytyän (Pöytis) pk ja krtkt.

1. **Auran rk.** Os. Auran as. Krkille 15 klm, raslle 1 klm. Perust. 1904. (V. 1877 oli seuraksissa 2 krtk, v. 1882 toimi 2 krtk. ja 1 pk; v. 1886 oli 2 krtk, v. 1891 oli 3 krtk ja 1 pk). Syntyneet kirkkokokouksen päätöksellä 19 $\frac{24}{1}$ 01, jolloin se rakunnan lasten koulutoimi uudelleen järjestettiin. Srkt. velvoittaa koulupiirit itsetoimintaan. Seurakunta antaa kullekin piirille opettajan palkkaamiseksi 150 mk; koulupiiri maksaa lopun ja kustantaa kaiken muun; tämä pikkukoulu ja seurakunnan muut pikkukoulut ovat kirkon valvonnan-alaisia. Lkv. $\frac{30}{16}$ — $\frac{30}{5}$. Palkka: koulupiirin rakentamissa koulutaloissa on kullakin heistä keittiö ja kamari sekä polttopuut, arv. 150 mk, rahaa yhteisistä varoista 180 mk; Yht 330 mk. Oppltn kskm 1,04 klm. Opplta 7—11 v.

OPETTAJA: AINA MARIA AIRO s. $\frac{10}{1}$ 80 Vampulassa; p. Hmln s. 1904, käynyt jatkokursseissa. Op. t. 1904.

2. **Auvaisten pk.** Os. Auran as. Auvainen. Krkille 12 klm, raslle 4 klm. Muuten tiedot nk. edellä Lkv. $\frac{12}{10}$ — $\frac{22}{5}$. Palkka on sama kuin edellä. Oppltn kskm 1,1 klm. Opplta 6—14 v.

OPETTAJA: OLGA VILHELMIINA LEHTISALO (Löfgren) s. $1/_{12}$ 71 Halikossa; p. Pmn s. 1894. Op. t. 1895; 10-vuotisesta palveluksesta 50 mrkaa vuodessa.

3. **Mäkiäisten pk.** Os. Aura Mäkiäinen. Krkille 6 klm, raslle 8 klm; tiedot nk. Auran pksta. Lkv. $21/_{10}$ — $22/_{5}$. Palkka: yhteisistä veroista 180 mk ja täyshoito opetusaikana, arv. 150 mk. Yht. 330 mk. Oppltn kskm 2 klm. Opplta 7—14 v.

OPETTAJA: ANNA^F SOFIA VENÄLÄINEN s. $15/_{9}$ 84 Nurmeksessa; p. Hgin s. 1903 V. t. op. t. 1904.

4. **Kirkonkylän pk.** Os. Aura, Kirkonkylä. Krkille 1 klm, raslle 14 klm. Muuten tiedot nk. ensimainitusta pikkuk:sta. Lkv. $9/_{10}$ — $22/_{5}$. Palkka nk. ensimainitussa k:ssa, kuitenkin sielä eroituksella, että opettaja saa piiriltä vaan 100 mk; siis yht. 280 mk. Oppltn kskm 2 klm. Opplta 7—14 v.

OPETTAJA: IDA JOHANNA NORDMAN s. $12/_{9}$ 76 Pöytyällä. Kansak. opettaja G. V. Löfgren valmistanut hänet opettajatoimeen. Op. t. 1896.

Auran, Auvaisten ja kirkonkylän pikkuk:ssa on harmoni.

5. **Kaulanperän krtk.** Os. Aura & Pöytyä. Krkille 10 klm, raslle 2 klm. Perust. 1872 provasti V. A. Bergroth. Lkv. $1/_{9}$ — $1/_{6}$. Palkka: rahaa 115 mk, 6 hl rukiita, arv. 70 mk, täyshoito opetusaikana, arv. 100 mk; kirkonvartija-toimesta 180 mk. Yht. 465 mk. Oppltn kskm $1 1/_{2}$ klm. Opplta 7—11 v.

OPETTAJA: JUHO NORDMAN s. $19/_{3}$ 53 Pöytyällä; valmistunut toimeensa ylioppilas K. E. Silvanderin johdolla 1 lukuvuoden. Op. t. 1879.

6. **Karhunojan piirin krtk.** Os. Kyrön asema, Karhunoja. Krkille 6 ja 10 klm, raslle 3, 5 ja 7 klm. Perust. 1905. Lkv. $1/_{9}$ — $21/_{5}$. Palkka 200 mk, täyshoito, arv. 150 mk. Yht. 350 mk. Oppltn kskm $2 1/_{2}$ klm. Opplta 7—12 v.

OPETTAJA: FANNY SOFIA LÄHTEENPERÄS. $29/_{11}$ 84 Köyliössä; p. Hgin s. 1905. V. t. op. t. 1905.

7. **Haverin piirin krtk.** Os. Aura, Pöytyä. Krkille 1, 3, 7, 9, klm, raslle 20 klm. Tiedot samat kuin edellä. Palkka nk. edell. piirissä. Oppltn kskm 2 klm. Kahdessa paikassa on harmoni.

OPETTAJA: AINO HILDA HÄYRYNEN s. $17/_{19}$ 85 Loimaalla; p. Hmln s. 1901. Op. Loimaalla, t. 1904.

Oripään krtk.

Os. Oripää. Raslle 2 klm. Perust. 1878. Lkv. $4/_{9}$ — $16/_{6}$. (v. 1901 oli 2 krtk.) Palkka 300 mk. Opp. Pmn.

Yläneen pk. ja krtkt.

1. **Uudenkartanon pk.** Os. Yläne, Uusikartano; krkille 8 klm; rasmille 24 klm. Perust. professori C. R. Sahlberg ennen vuotta 1860. Koulu toimii toisessa paikassa 28 viikkoa, toisessa 6 viikkoa. Lkv. $1/_{9}$ — $30/_{5}$. Palkka: 2 asunhuonetta 200 mk koulunkannattajalta F. Björniltä, 5 hl rukiita ja 25 l herneitä, arv. 75 mk, 6 viikon opettamisesta, 25 mk. Koululla Uudessa kartanossa on oma opetushuoneensa, jonka arvo on 2,500 mk. Klla on harmoni. Oppltn kskm 3 klm. Opplta 6—11 v.

OPETTAJA: HULDA MARIA TAMMINEN s. $18/_{2}$ 79. Yläneellä, Hmln s. 1896. Op. t. 1896.

2. **Vanhankartanon pk.** Os. Yläne. Krkille 1 klm; rasmille 33 klm; Perust. 1900 taloustirehtööri F. F. Björni; sitä ennen pidettiin paikkakunnalla krtk; koulu on kirkon ja kannattajan valvonnan alainen Lkv. $26/_{8}$ — $30/_{5}$ Opettaja toimi kahdessa paikassa 7 & 8 viikkoa. Palkka: kamari ja keittiö, arv. 50mk; Vanhan kartanon omistajalta 200 mk ja seurakunnalta 25 mk 7 viikon opettamisesta toisessa piirissä, sis. kirj. rahoja 15 mkaa: Saa ruuan 15 viikon aikana arv. 55 mk, yht. 345 mk. Klla on harmoni. Oppltn kskm 1 klm. Opplta 6—13 v.

OPETTAJA: EVA ELISABET KARLSSON s. $16/_{12}$ 83 Turussa. Hmln s. 1900, op. t. 1900. Käsiyö-kursseissa ja seminaariin valmistavissa kurseissa Prunkkalassa.

3. **Seurakunnan krtk.** Os. Yläne; krkille 1—15 klm, raslle 30—40 klm. Perust. enn. 1873. Lkv. $20/_{8}$ — $20/_{6}$. Palkka: 160 mk. Vapaaeht. täyshoito, arv. 150 mk. Oppltn kskm $1 1/_{2}$ klm. Opplta 7—12.

OPETTAJA: ÄLMA THEODOSIA SORVA s. $2/_{4}$ 83 Tyrvällä; Kvtsn s. 1902. Vsln kurseissa.

4. **Metsäkulman krtk.** Uudenkartanon opettaja pitää eräällä metsäkulmalla 6 viikkoa kestäväää krtk.

5. **Torpankulman krtk.** Vanhan kartanon opettaja pitää yhdellä torpan kulmalla 8 viikkoa ja eräällä toisella kulmalla 7 viikkoa krtk.

III. Vehmaan provastikunta.

Vehmaan (Vemo) krtkt.

1. **Ensimmäisen piirin krtkt.** Os. Vehmaa, Lahdinko. Krkille 5 klm, raslle 50 klm. Perust. 1864. Lkv. $\frac{28}{8}$ — $\frac{30}{5}$ Palkka: rahaa 250 mk, seurakunta maksaa täyshoidosta sille omistajalle talossa, missä opett. opettaa, arv. 100mk. Yht. 350 mk. Oppltn kskm 1 klm. Opplta 7—12 v.

OPETTAJA: DAVID ERLAND HUUKKALA s. $\frac{17}{4}$ 48 Vehmaalla. Op. t. 1887, Kuunnellut Pmn s. 1887.

2. **Toisen piirin krtkt.** Os. Vehmaa. Krkille 6 klm, raslle 53 klm. Perust. 1888. Lkv. $\frac{28}{8}$ — $\frac{31}{5}$. Palkka; 250 mk; kiertok:n kassasta maksetaan täyshoidosta 100 mk lukuvoudelta opetusaikana. Oppltn kskm 3 klm. Opplta 6—14 v.

OPETTAJA: HULDA KRISTINA HEINONEN s. $\frac{26}{5}$ 75 Lokalahdella; p. 1895 Hmln s. Op. Miekikkälässä 1895, t. 1900.

Lokalahden krtkt.

Os. Lokalahti. Raslle 60 klm. Perust. 1872. Oli ensin kyläkouluna, josta muuttui krtksi. Lkv. aikaa ei ole tarkoin määrätty. Palkka: rahaa 280 mk; joissakin paikoin annetaan täyshoito vapaaehtoisesti. Oppltn kskm 1—2 klm. Opplta 6—15 v.

OPETTAJA: MARIA ANTOINETTE MALIN s. $\frac{30}{11}$ 67 Uudessakaupungissa. Harjoitellut Sanni Berglundin edessä v. 1885. Op. Pyhämaassa, Kustaavissa, t. 1889.

Taivassalon (Töfsala) krtkt.

1. **Ensimmäisen piirin krtkt.** Os. Taivassalo. V. 1887 oli toimessa. Lkv. $\frac{20}{8}$ — $\frac{31}{5}$. Palkka: 300 mk; op:ja saa vapaaeht. ruoan opetusaikana, arv. 100 mk. Yht. 400 mk. Opplta 7—15 v.

OPETTAJA ALIINA PINOMÄKI s. $\frac{2}{4}$ 75 Taivassalossa; p. s. 1895. Op. t. 1895.

2. **Toisen piirin krtkt.** Os. Taivassalo. Perust. 1881. Tiedot nk. edellä.

OPETTAJA: SANDRA SAINIO s. 1882 Mynämäellä; p. s. 1902. Op. t. 1902.

Iniön suomenkielisen piirin krtkt. Os. Iniö. Krkille 2 klm, raslle 70 klm. Perust. pastori E. A. Göransson 1903. Suomalainen Kansakoulun Ystävien Seura sitä ylläpitää. Palkka: mainitulta seuralta 200 mk. Nyk. op:ja nauttii sen ohessa eläkettä. Opplta 6—15 v.

Iniön ruotsinkielinen krtk perust. jo ennen 1877, oli toimessa muutaman vuoden sen per:sesta, v. 1888 on 1 krtk toimessa ainakin vuoteen 1896; seurakunnassa ei ole ainakaan nykyään ruotsinkielistä pikku- eikä kiertokoulua. Seurakunnassa 1905 oli 697 ruotsinkielistä ja 198 suomenkielistä asukasta. Siitä asti seurakunta ei ole ylläpitänyt pk eikä krtk.)

OPETTAJA: FRANSSILIA GUSTAFVA AARNE s. $\frac{4}{2}$ 61 Iniössä. Op. t. 1903.

Velkuan krtkt.

Os. Velkua. Raslle 40 klm. Perust. enn. 1882. Lkv. $\frac{4}{9}$ — $\frac{24}{11}$, $\frac{5}{2}$ — $\frac{5}{5}$. Palkka: 100 mk ja puutarha, täyshoidosta opetusaikana arv. 84 mk. Yht. 184 mk. Lukkarin toimesta saa n. 200 mk. Oppltn kskm 2 klm. Opplta 6—13 v.

OPETTAJA: JOHAN VAHLSTRÖM s. $\frac{30}{8}$ 57 Porvoossa. Opettaja Laatikaisen johdolla valm. opettajatoimeen. Ollut lukkarikoulussa vuoden. Op. Askulassa, t. 1897. Harjoittelee kauppiastointa.

Kustavin eli Kivimaan (Gustafs församling) krtkt.

1. **Itäisen piirin krtkt.** Os. Kivimaa. Krkille 4—11 klm, raslle 70 klm. Perust. 1873. Lkv. $\frac{20}{8}$ — $\frac{9}{6}$. Palkka: 250 mk; täyshoito vapaaehtoinen. Oppltn kskm 2 klm. Opplta 5—14 v.

OPETTAJA: JUHO RÄIKKÄ s. $\frac{5}{10}$ 77. Vesilahdella. Op. Ruskolla 1903, t. 1904.

2. **Läntisen piirin krtkt.** Os. Kustavi, Turku. Krkille 4—10 klm, raslle 70 mlk. Perust. 1890. Lkv. $\frac{20}{3}$ — $\frac{9}{6}$. Palkka nk. edell. Oppltn kskm 3 klm. Opplta 6—12 v.

OPETTAJA: SOFIA ALEKSANDRA SAARELA (Svahl) s. $\frac{2}{3}$ 73 Uudessakaupungissa. On toimeensa valmistunut F. Aallon johdolla Uudella kirkolla (T. l.) v. 1890. Op. t. 1891.

Uudenkaupungin maaseurakunnan krtk. Se sijaitsee saaristossa. Os. Uusikaupunki, maaseurakunta. Krkille 15 klm, Perust. 1875. Lkv. $\frac{26}{8}$ — $\frac{16}{12}$, $\frac{10}{1}$ — $\frac{21}{6}$. Palkka: 200 mk, vapaaeht. täyshoito koulupaikoissa, arv. 100 mk. Oppltn kskm 3 klm. Opplta 6—15 v.

OPETTAJA: LEMPI JUSTIINA LEHTONEN s. $\frac{23}{8}$ 85 Isossa kyrössä; p. Pmn s. 1905. Op. t. 1905.

Uudenkirkon T. l. (Nykyrka), krtkt.

1. **Ensimmäisen piirin krtk.** Os. Uusikirkko (T. l.) Krkille 7 klm, raslle 46 mlk. Perust. 1883. (V. 1877 oli 1 pk, v. 1882 ei sitä ollut). Lkv. $\frac{7}{8}$ — $\frac{26}{5}$. Palkka: rahaa 200 mk, 8 hl rukiita, arv. 100 mk, vähän sis. kirj. rah. Saa täyshoidon siinä paikassa, missä opettaa. Yht. 300 mk. Oppltn kskm 1 $\frac{1}{2}$ klm. Opplta 7—11 v.

OPETTAJA: HILDA MARIA MIETTINEN s. $\frac{14}{9}$ 82 Pielavedellä; p. Pmn s. 1904 Op. t. 1904.

2. **Toisen piirin krtk.** Os. Uusikirkko T. l. Krkille 7 klm, rasmlle 70 klm. Perust. 1883. Lkv. $\frac{7}{8}$ — $\frac{26}{5}$. Palkka nk. edellä. Oppltn kskn. 2 klm. Opplta 7—11 v.

OPETTAJA: ELSA MATILDA ANTTILA s. $\frac{21}{1}$ 83 Mynämäellä; p. Hmln s. 1900. Op. t. 1900.

3. **Kolmannen piirin krtk.** Os. Uusikirkko Tl. Krkille 8 klm, raslle 40 klm. Perust. 1895 Lkv. nk. edellä. Palkka nk. ensimmäintussa kaikassa. Oppltn kskm 3 klm. Opplta 5—11 v.

OPETTAJA: SIEVÄ ENEA HENRIKSON s. $\frac{3}{1}$ 86 Maskussa; p. Hmln s. 1904. Op. t. 1904.

Laitilan, Letala, pk. ja krtkt.

1. **Kodisjoen pk.** Laitila & Kodisjoen pk. Laitilan krkille 20 klm, raslle 20 klm. Oli toimesta v. 1877 (sinä vuonna oli toimesta 3 pk). Syntynyt siten, että pappilan neiti on saanut lasten luvun paremmalle kannalle; sitten otettu opettaja.) Koulu on sekä kyläkunnan että seurakuunan oma. Lkv. $\frac{20}{10}$ — $\frac{9}{3}$. Palkka: kyläkunnan puolesta 3 huonetta ja polttopuut, arv. 16 mk ja 125 mk. Yht. 141 mk. Oppltn kskm 1 $\frac{1}{2}$ klm. Opplta 6—15 v.

OPETTAJA: FRANS VILHELM KIRKKALA s. $\frac{13}{4}$ 51 Lapin seurakunnassa. Ollut op:ja F. Aallon 6-viikkokoisissa kursseissa Uudellakirkolla (T.l.) 1893. Op. Lapin pitäjässä, t. 1882.

LISÄYS: v. 1877 oli 3 pk, v. 1882 oli 2 krtk ja 1901 3 krtk.

2. **Ensimmäinen krtk.** Os. Laitila. V. 1882 oli toimesta 2 krtk, v. 1901 oli 3 krtk. Lkv. $\frac{20}{3}$ — $\frac{15}{6}$. Palkka: 350 mk. Opplta 6—15. v.

OPETTAJA: JOHANNES ÖLUND s. $\frac{21}{2}$ 58 Pyhämäalla.

3. **Toinen krtk.** Tiedot nk. edellä; Palkka 250 mk.

OPETTAJA: ALIINA VILHELMINA THURMAN s. $\frac{2}{8}$ 82 Eurajoella.

4. **Kolmas krtk.** Tiedot nk. ed. krtk:ssa. Palkka: 250 mk.

OPETTAJA: SELMA NYSTRÖM s. $\frac{20}{3}$ 86 Euran kappelissa.

Hinnerjoen krtk.

Os. Hinnerjoki. Lähellä kirkkoa. Raslle 30 klm. Perust. 1876. Lkv. $\frac{1}{9}$ — $\frac{25}{5}$. Palkka: rahaa 270 mk., kansakirjaston hoidosta 20 mk, urkujen polkemisesta 25 mk. Jokunen piiri antaa täyshoidon, vaan ei läheskään kaikki. Yht. 375 mk. Oppltn kskm 3 klm. Opplta 5—11 v. (4:n vuosisiakin on otettu vastaan).

OPETTAJA: JUHO FREDRIK NORDLUND s. $\frac{3}{4}$ 47 Eurassa. Op. t. 1880.

Pyhämään Luodon krtk.

Os. Pyhämaa, Luoto. Krkille $\frac{1}{2}$ klm, raslle 30 klm. Perust. 1874. Lkv. $\frac{1}{9}$ — $\frac{30}{5}$. Palkka: rahaa 200 mk, sis. kirj. rah. mitä vanhemmat tahtovat antaa, keskim. 20 mk, saa täyshoidon opetusaikana; lukkari- ja urkuritoimesta 400 mk ja 1 mk ruumiin veisusta. Yht. 520 mk; hänen viransijaisellaan on 120 mk. Oppltn kskm 1 klm. Opplta 6—14 v.

OPETTAJA: KUSTAA KALLIO s. $\frac{22}{8}$ 58 Laitilassa. On lukkarina seurakunnassa; hänen sijaisensa: OLGA ERIKA SJÖLUND s. $\frac{9}{4}$ 84 Pyhämaan Luodolla; ollut Vsln 7-viikkoisissa kurseissa 1900. V. t. op. t. 1900.

Pyhämaan Rohdoisten krtkt.

1. **Ylikylän piirin krtkt.** Os. Uusikaupunki, Pyhämaa. Perust. 1870. Lkv. $\frac{1}{9}$ — $\frac{6}{6}$. Palkka: 200 mk. Täyshoitoa annetaan vapaaehtoisesti. Oppltn kskm $\frac{1}{2}$ klm. Opplta 7—11 v.

OPETTAJA: SAIMA VILÉN s. $\frac{9}{1}$ 82 Pyhämaassa; p. Ktsn s. 1901. Op. Rauman maaseurakunnassa 1901, t. 1903.

2. **Ihoden piirin krtkt.** Os. Uusikaupunki, Pyhämaa. Perust. 1870. Lkv. nk. edellä. Palkka nk. edellä. Oppltn kskm 3 klm. Opplta 6—12 v.

OPETTAJA: SELMA KATARIINA RAUHALINNA s. $\frac{24}{11}$ 81 Huittisissa; p. Hgin s. 1904. Op. Huittisissa 1904, t. 1905.

Rauman maaseurakunnan pkt.

1. **Unajan kylän pk.** O. Rauma, Unaja. Krkille 7 klm, raslle 7 klm. Perust. 1853 (v. 1877 oli 2 pk, v. 1886 oli 3 pk, v. 1891 oli 9 pk) rustitilallisen Johan Nordmanin testamenttaamilla varoilla vähän lasten koulujen perustamista varten tässä seurakunnassa. Kevätlukukauden alussa 1860 alkoi ensimmäinen Nordmanin koulu Unajan Uudessakartanossa. Aluksi otettiin toimeen 1 mies-opettaja, mutta slk 1862 otettiin koulunu 2 naisopettajaa. Koulu ei silloinkaan ollut kiertävä tavallisessa merkityksessä. Koulu toimi koko lukukauden samassa paikassa vuorotellen eri kylissä, joten tämä on maamme vanhimpia pikkukouluja. Lkv. $\frac{1}{9}$ — $\frac{1}{6}$. Palkka: kunnalta 150 mk, sis. kirj. rah. n. 60 mk, tilallisten lapsilta 2 mk, muilta 50 p., niin vaaditaan seurakunnan muissa pikkukouluissa; kyläkunnan puolesta vapaat huoneet (keittiö ja kamari) ja polttopuut, arv. 50 mk. Yht. 260 mk; sivutulo: K. V. S:n kotikoulusta 50 mk. Oppltn kskm 1 klm. Opplta 6—10 v. Pk. enintään 5 tai 4 vuotinen.

OPETTAJA: IDA ADOLFINA HAMMAR s. $\frac{1}{10}$ 77 Köyliössä; p. Ktsn s. 1897. Op. Köyliössä 1897, t. 1899.

2. **Kortelan pk.** Os. Rauma, Kortela. Krkille 4 klm, raslle 4 klm. Lkv. nk. edellä. Palkka nk. edellä paitsi että sis. kirj. rahoja on 30 mk eikä sivutuloja; kamari ja keittiö. Yht. 230 mk. Oppltn kskm 2 klm. Opplta 6—11 v. Pikkuk. 3 vuotinen.

OPETTAJA: ELLEN VIKTORINA ABELSSON s. $\frac{21}{2}$ 83 Raumalla; Ollut Vsln kurseissa 1903. Op. Lapin seurakunnassa (T. I.) 1902, t. 1903.

3. **Sorkan pk.** Os. Rauma, Sorkka. Krkille 7 klm, raslle $7\frac{1}{2}$ klm. Tiedot nk. edellä Palkka nk. viimeisessä pk, sis. kirj. rah. 20 mk. Yht. 220 mk. Oppltn kskm $\frac{1}{2}$ klm. Opplta 5—15 v.

OPETTAJA: ALIINA HILLBERG s. $\frac{1}{4}$ 74 Akaassa; p. Hmln s. 1892. Op. Soinissa, Kokemäellä, t. 1899.

4. **Vasaraisten pk.** Os. Rauma, Vasarainen. Krkille 7 klm, raslle 7 klm. Perust. 1899 Tiedot nk. edellä. Palkka nk. edellä; sis. kirj. rah. 36 mk. Oppltn kskm $\frac{1}{4}$ klm. Opplta 6—11 v.

OPETTAJA: JOHANNA VILHEMIINA AALTO s. $\frac{21}{7}$ 76 Rauman kaupungissa. Ollut Vsln 8-viikkoisissa kurseissa. Op. Heinolan maaseurakunnassa 1903, t. 1904.

5. **Vermuntilan pk.** Rauma, Vermuntila. Krkille 14 klm, raslle 14 klm. Tiedot edellä sanotut. Palkka edellä sanottu. Sis. kirj. rah. 80 mk. Oppltn kskm 1 klm. Opplta 6—11 v. K:lla on oma harmonii.

OPETTAJA: ALMA JÄÄSKELÄINEN s. $\frac{8}{3}$ 81 Janakkalassa; p. Hgin 1907, t. 1907.

6. **Kulamaan pk.** O. Rauma, Kulamaa. Krkille 12 klm, raslle 13 klm. Tiedot nk. ensinm. k:ssa Palkka nk. edellä; sis. kirj. rah. 30 mk. Oppltn kskm $\frac{2}{3}$ klm. Opplta 6—13 v.

OPETTAJA: ELINA ELEONORA JUNNILA s. $\frac{10}{2}$ 75 Rauman maaseurakunnassa; p. Hämnl s. 1894. V. t. kansak.op. Raumalla 1894, sitten Asikkalassa, Sippolassa ja pikkuk:n op:na 1901.

7. **Soukaisten pk.** Os. Rauma, Soukainen. Krkille 6—7 klm, raslle 7 klm. Koulu alkoi toimintansa 1898. Tiedot nk. edellä. Palkka nk. edellä. Sis. kirj. rah. 10 mk. Oppltn kskm 1—2 klm. Opplta 6—11 v.

OPETTAJA: AMANDA MARIA TAKALA s. $\frac{26}{3}$ 82 Rauman maaseurakunnassa; p. Ktsn s. 1901. Op. ollut 2 seurak:ssa ennenkuin tuli tänne v. 1905.

8. **Voiluodon pk.** Os. Rauma, Voiluoto. Krkille 10 klm, raslle 10 k,m. Lkv. nk. edellä. Palkka nk. ensimmäintussa k:ssa; sis. kirj. rah. 56 mk. Oppltn kskm $\frac{1}{2}$ km. Opplta 7—13 v.

OPETTAJA: SUOMA ARIA VILÉN s. $\frac{21}{1}$ 84 Pyhämaassa. Vsln kurssiessa 1901. Op. Pyhämaan luodolla, sittemmin täällä.

9. **Uotilan pk.** Os. Rauma, Uotila. Krkille 3 klm, raslle 4 klm. Tiedot ja palkka nk. ensimainitussa. Sis. kirj. rah. 50 mk. Oppltn kskm $1\frac{1}{2}$ klm. Opplta 6—12 v.

OPETTAJA: MARIA ALEKSANDRA MÄKELÄ s. $\frac{10}{12}$ 78 Kiukaisissa; p. Ktsn s. 1895. Ollut Vsln kurssiessa. Ollut 2 v. v. t. kansak. opett:nä, ollut op:nä Anttolassa, Ätsärissä (käsitöiden op:nä kansak:ssa), Ikaalisissa, t. 1902.

10. **Nihattulan pk.** Os. Rauma, Nihattula. Krkille 9 klm, raslle 10 klm. Tiedot ja palkka nk. edellisessä pk:ssa. Oppltn ksm $1\frac{1}{2}$ klm. Opplta 6—13 v.

OPETTAJA: SIEVÄ TYYNE SAMMALISTO s. $\frac{8}{11}$ 81 Kauvatsalla; p. Ktsn 1901. Op. Kauvatsalla 1901, t. 1902. Tarkoitus näillä pikkukouluilla on olla sivistyslaitoksena niille kansan lapsille, jotka eivät voi käydä kk:ssa, muutamissa sen ohessa olla valmistuskouluna kansakoululle.

Lapin krtkt.

1. **Ensimmäisen piirin krtk.** Os. Lappi (T. 1.) Krkille $12\frac{1}{2}$ klm raslle krtkta 12 klm. Perust. kirkhra Joh. Salenius 1871. Lkv. $\frac{25}{8}$ — $\frac{1}{6}$ Pakka: 200mk, sis. kirj. rah. 85 mk, saa vapaaehtoisesti täyshoidon työtä vastaan. Yht. 285 mk. Oppltn kskm 3 klm. Opplta 5—15 v.

OPETTAJA: IIDA ADOLFIINA LANGHOLM s. $\frac{28}{2}$ 85 Kivimaalla; p. 1905 Srtvln Diakonissakodin harjoituskoulusta 1905. Op. t. 1905.

2. **Toisen piirin krtk.** Os. Lappi (T. 1.) Krkille 12 klm, raslle 12 klm. Perust. 1875. Lkv. nk. edellä. Palkka: 200 mk ja sis. kirj. rah. 100 mk. Yht. 300 mk. Oppltn kskm 1 klm. Opplta nk. edellä.

OPETTAJA: HELMI SANNA RAMSTADIUS s. $\frac{11}{8}$ 84 Kauvatsalla; p. Ktsn s. 1903. Apuop:nä Rauman maaseurakunnassa 1903, op, t. 1904.

3. **Kolmannen piirin krtk.** Os. Lappi (T. 1.) Krkille 10 klm, raslle krtkta 12 klm. Perust. 1902. Lkv. edellä mainittu. Palkka nk. edellä. Täysh. nk. ed. sis. kirj. rah. 88 mk. Yht. 288 mk. Op:ja saa 2 huonetta käytettäväkseen seurakunnalta, vaan ei puita. Oppltn kskm 2 klm. Opplta iästä edellä mainittä.

OPETTAJA: ELSA MARIA SAARINEN s. $\frac{10}{6}$ 81 Lapin seurakunnassa (T. 1.); ollut Vsln 10-viikkosissa kurssiessa 1902.

IV. Porin Alaprovastikunta.

Ulvilan (Ulfsby) krtkt.

1. **Kirkonkylän piirin krtk.** Os. Ulvila. Krkille $7\frac{1}{2}$ klm, raslle $8\frac{1}{2}$ — $\frac{1}{2}$ klm. Perust. 1859, 1860. (V. 1877, oli 2 krtk, v. 1882 oli 1 krtk ja aina vuoteen 1894 oli 1 krtk). Lkv. $\frac{14}{8}$ — $\frac{10}{6}$. Useimmissa paikoissa saa opetusaikana huoneen. Palkka: rahaa 300 mk. Saa täyshoidon opetusaikana vanhan tavan mukaan. Kirkon vartijan toimesta ja lämmittämisestä 150 mk. Yht. 450 mk. K:lla on harmoni. Oppltn kskm 1 klm. Opplta 6—13 v.

OPETTAJA: KAARLO OSKARI TANNI s. $\frac{10}{1}$ 63 Vesilahdessa. Ollut Hmln jatkokurreissa 1901, puutarhakurssiessa 1889.

2. **Toejoen piirin krtk.** Os. Ulvila. Krkille 10 klm, raslle 9 klm. Perust. 1894 v:n jälestä. Lkv. $\frac{14}{8}$ — $\frac{18}{5}$. Palkka; rahaa 300 mk, täyshoidon saa ei pakollisesti, mutta vanhan tavan mukaan. Oppltn kskm $2\frac{1}{2}$ klm. Opplta 6—13 v.

OPETTAJA: HILDA JOSEFINA TUOMISTO s. $\frac{5}{10}$ 73 Huittisissa; p. Hmln s. 1894. Op. Nurmassa 1895, t. 1897.

Porin maaseurakunnan (Björneborgs landsförsamling) krtkt.

1. **Preiviikin krtk.** Os. Pori, Preiviikki. Krkille 16 klm, raslle 16 klm. Perust. jo enn. 1877. (V. 1877

oli 2 krtk, v. 1886 niiden lisäksi 1 pk, enenn 1891 oli pk muuttunut krtksi). Lkv. $\frac{15}{8}$ — $31\frac{1}{5}$, Palkka: 500 mk; 10 vuoden kuluttua 50 mk ja 15 vuoden kuluttua samoin. Oppltn kskm 3 klm. Opplta 6—14 v.

OPETTAJA: LYYLI NIKKANEN s. $\frac{10}{11}$ 84; p. K. A. Ribergin s. 1901. Op. Alavuudella. t. 1906.

2. **Kokemäen saaren krtk.** Os. Pori, Kyläsaari. Krkille 10 klm, raslle 1 $\frac{1}{2}$ klm. Perust. jo enn. 1877. I.kv. ak. edellä. Palkka nk. edellä, asuntohuone. Oppltn kskm 2 klm. Opplta 6—15 v.

OPETTAJA: OLGA MARIA SELANDER s. $\frac{28}{1}$ 84. Hämeenlinnassa; p. Hmln s. 1901. Op. Vesilahdessa, t. kl. 1907.

3. **Vähä-Rauman krtk.** Os. Pori, Vähä-Rauma. Perust. 1906. Lkv. ja palkka nk. edellä. Op:lla on asuntohuone. Oppltn kskm 2 ksm. Opplta 6—13 v.

OPETTAJA: JOHANNA JOSEFINA KULMALA s. $\frac{9}{6}$ 79 Huittisissa; p. Hmln s. 1896. Op. Rauman maaseurak:ssa, Isossakyrössä v. t. kansak. op:na, Naantalin maaseurak:ssa, t. 1906

4. **Hyvelän krtk.** Os. Pori, Hyvelä. Perust. 1886—1891. Palkka; 500 mk ja 2 koroitusta eli 600 mk. Opplta 6—13 v.

OPETTAJA: MARITI KARJALAINEN s. $\frac{30}{9}$ 64 Kurkijoella. Kurkijoen kansakoulun opettajan johdolla valmistettu opettajatoimeensa 1890. Op. Kurkijoella, t. kl 1891. Ollut pyhäkoulunop:na 6 t. 7 v.

Kullaa.

Koskenkylän piirin krtk. Os. Kullaa, Koskenkylä. Krkille 2 $\frac{1}{3}$ klm, raslle 26 $\frac{1}{2}$ klm. Perust. 1859, toisten läht. mukaan 1854. Lkv. $\frac{0}{5}$ — $\frac{1}{3}$. Op:ja saa opetusaikana huoneen toisissa paikoin taas talonväen kanssa. Palkka: 250—180 mk, 9 tynnyriä 10 kappa rukiita, arv. 186 mk. Yht. n. 400 mk; holhouslautakunnan esimiehen ja kunnallisten tilien tarkastamisesta 60 mk. Oppltn kskm 3 klm. Opplta 6—15 v.

OPETTAJA: JOHAN FREDRIK JOKINEN s. $\frac{24}{105}$ 1 Kullaalla. Rovasti E. Th. Gestrinin, opett. M. Olanderin ja urkuri V. Österlundin johdolla saanut opetusta 1879. V. t. op:na Lavialla 1878, t. 1879.

Nakkilan krtkt.

1. **Ensimmäisen piirin krtk.** Os. Nakkila. Krkille 1—7 klm välissä, raslle samoin. Perust. 1855. V. 1892 seurakunnan ainoa piiri jaettiin kahdeksi. Lkv. $\frac{15}{8}$ — $\frac{28}{5}$. Palkka; 400 mk, op:ja saa ylös-pidon, maksamalla 1 mkn viikolta, välistä saa ilmaiseksikin. Oppltn kskm 1 klm. Opplta 6—13 v.

OPETTAJA: SAIMA BBANDER s. Nakkilassa; p. Vsln s. 1907. Op. t. 1907.

2. **Toisen piirin krtk.** Os. Nakkila. Krkille 3—12 klm, raslle samoin. Perust. 1878—82. (V. 1859 oli perust. 2:nen krtk, mutta sittemmin ei ollut toimessa). Lkv. nk. edellä. Palkka: 400 mk. Neljässä seisontapaikassa on oma huone. Oppltn kskm: 2 klm. Opplta 6—15 v.

OPETTAJA: OLLI TAAVÉTINPOIKA KUITTINEN s. $\frac{8}{1}$ 75 Pielisjärvellä; p. Hgin s. 1904. Op. t. 1904.

Noormarkun (Norrmärk) krtkt.

1. **Noormarkun piirin krtk.** Os. Noormarkku. Krkille 6 klm, raslle 15 klm. Perust. ammonajoilta (V. 1877 oli 2 krtk). Lkv. $\frac{1}{6}$ — $\frac{1}{6}$. Palkka: 325 mk, vähän sis. kirj. rah. Oppltn kskm 2 $\frac{1}{2}$ klm Opplta 6—13 v.

OPETTAJA: SAIMA SOFIA KUUSINEN s. $\frac{27}{1}$ 82 Kauvatsalla. p. Ktsn s. 1902. Op. t. 1902.

2. **Finbyyn piirin krtk.** Tiedot nk. edellä. Perust. 1906.

OPETTAJA: JOSEFINA FRANSON s. $\frac{2}{10}$ 83 Noormarkussa; Op. t. 1906.

3. **Lassilan piirin krtk.** Perust. monta vuotta sitten. Tiedot nk. edellä.

OPETTAJA: HERMAN FREDRIK RAMSTADIUS s. $\frac{30}{12}$ 57 Noormarkussa. On sen ohessa lukkari, josta on eri palkkio, op. 1896.

Ahlaisten (Hvittisbofjärd) krtkt.

1. **Ylikylän piirin krtk.** Os. Ahlainen, Kirkko lähellä, raslle 30 klm. Perust. 1863 (V. 1886—1896 ei muutamaa vuotta käymässä). Palkkaa: 300 mk, joskus täyshoidon vapaaehtoisesti Oppltn kskm 1 $\frac{1}{2}$ klm. Opplta 7—12 v. Rahastossa on 721 mk.

OPETTAJA: TEKLA JOHANNA GRÖNMARK s. $\frac{26}{1}$ 85 Ahlaisissa; p. Hmln s. 1902. Op. t. 1902.

2. **Alakylän piirin krtk.** Os. Ahlainen. Piiri ulettuu krtkille, raslle 30 klm. Perust. 1898. Tiedot nk. edellä. Oppltn kskm 1 klm. Opplta 6—13 v.

OPETTAJA: MARIA VILHELMIINA ISOHUHTA s. $\frac{23}{3}$ 80 Ahlaisissa. V. t. op. t. 1905.

Poomarkun (Pámark) krtkt.

1. **Poomarkun piirin krtk.** Os. Poomarkku. Krtkille 1 klm, läh. raslle 30 klm; oli enn. 1877 käymässä. Lkv. $\frac{1}{9}$ — $\frac{15}{6}$. 300 mk, sis. kirj. rah. 60 mk. Yht. 360 mk. Oppltn kskm 1 $\frac{1}{2}$ klm. Opplta 6—14 v.

OPETTAJA: ANNA KRISTINA KOSKI (Sjöblom) s. $\frac{1}{5}$ 71 Askulassa; p. Hgin s. 1900. Op. t. 1900.

2. **Honkakosken piirin krtk.** Os. Poomarkku, Honkakoski. Krtkille 9 klm, raslle 3 klm. Perust. 1886—1891 välillä. Lkv. $\frac{1}{9}$ — $\frac{15}{6}$. Palkka 300 mk, sis. kirj. rah. 30 mk. Yht. 330 mk. Oppltn kskm 6—14 v.

OPETTAJA: ANNA VILHELMIINA HAAPANEN s. $\frac{9}{1}$ 81 Maarialla; p. J. V. Vuoren s. 1896. Op. Seinäjoella, Kangasalalla, Humppilassa, Kaarinassa, t. 1902; v. t. op. ja IIDA MATSSON s. $\frac{18}{12}$ 83 Valkjärvellä; p. Hmln s. 1903; oli Porin lastentarhassa, v. t. op., t. 1905.

Merikarvian (Sastmola) krtkt.

1. **Pohjoisen piirin krtk.** Os. Merikarvia. Krtkille $\frac{1}{5}$ klm, raslle 60 klm. Perust. 1857. Lkv. $\frac{12}{9}$ — $\frac{21}{5}$. Palkka: 390 mk. Oppltn kskm 2 klm. Opplta 6—13 v.

OPETTAJA: MUISTA SIVEYS LEINEBERG s. $\frac{2}{1}$ 79 Merikarviolla; p. Hmln s. 1897. Op. Kankaanpäässä 1904 v. t. op. t. 1906.

2. **Eteläisen piirin krtk.** Os. Merikarvia. Raslle 60 klm. Perust. 1862. Lkv. nk. edellä. Palkka 270 mk. Muuten nk. edellä.

OPETTAJA: MARIA ELISABET SANTAVUORI s. $\frac{18}{5}$ 85 Merikarviolla. Ollut seminaarin valmistuskursseissa. Op. t. 1903.

3. **Ala- ja yläkylän piirin krtk.** Os. Merikarviaa. Kirkolle 0—15, klm raslle 60 klm. (Perust. 1877—1882 välillä). Lkv. nk. edellä. Palkka: 225 mk. Urkurivirasta 600 mk ja vuokratrahoja 120 mk. Yht. 945 mk. Opplta 6—15 v.

OPETTAJA: JUHO AKSELI SIMULA s. $\frac{2}{3}$ 70 Noormarkussa, Käynyt lukkari- ja urkurikoulun Viipurissa Op. t. 1900.

Siikaisten (Siikais) krtkt.

1. **Siikaisten piirin krtk.** Os. Siikainen. Krtkille 0—15 klm, raslle 63 klm. Perust. 1876. (V. 1877 oli 1 pk. ainakin 1887 asti). Lkv. $\frac{15}{8}$ — $\frac{25}{5}$. Jos lukutalossa on, saa huoneen käytettäväkseen. Palkka: 300 mk. Saa täyshoidon talosta, jos maksaa 2 mk viikolta, välistä vähemmälläkin. Kirkonvartijan toimesta 100 mk. Yht. 400 mk. Oppltn kskm 3 klm. Opplta 7—19 v.

OPETTAJA: FRANS OSKAR VIRTANEN s. $\frac{6}{1}$ 72 Ahlaisissa. Op. t. 1898.

2. **Leväsjoen piirin krtk.** Os. Siikainen. Krtkille 8—25 klm, raslle 50 klm. Perust. 1891 piispankäräjään määräyksestä. Lkv. $\frac{1}{9}$ — $\frac{1}{6}$; muuten nk. edellä. Palkka: 300 mk. Annetaan op. lle täyshoito 10 mk:sta 9:ltä viikolta, on paikkoja, joissa op. ja saa täyshoidon ilmaiseksi. K:lla on harmoni.

OPETTAJA: ELLEN CECILIA ROTHSTEN s. $\frac{2}{11}$ 81 Raumalla; p. Ktsn s. 1900. Op. t. 1900.

3. **Leppäjärven piirin krtk.** Os. Siikainen. Krtkille 6—23 klm, raslle 75 klm. Perust. 1905 tuomio-kapitulini ja kuvernöörin pakotuksesta. Muuten tiedot ja palkka nk. edellä.

OPETTAJA: SELMA AURORA KORPI s. $\frac{8}{3}$ 87 Siikaisissa; p. Ktsn s. 1907. Op. 1905, v. t. op. EMMA ALEKSANDRA KORPI s. $\frac{20}{1}$ 89 Siikaisissa v. 1906.

Eurajoen (Euraáminne) krtkt.

1. **Kartanon piirin krtk.** Os. Vuojoki & Eurajoki. Krtkille 2 klm, raslle 4 klm. Perust. 1855. Lkv. $\frac{20}{8}$ — $\frac{30}{5}$. Op. ja ei saa aina yksin huonetta opetusajana. Palkka: 230 mk. Oppltn kskm 2 $\frac{1}{2}$ klm. Opplta 6—13 v.

OPETTAJA: JULIA MARIA SALOKANGAS s. $15/3$ 86 Honkilahdella; p. Pmn s. 1905, Op. t. 1905.

2. **Etelä piirin krtk.** Os. Eurajoki. Krtkille 6—10 klm, raslle 4—10 klm. Perust. 1860; muuten nk. ed. Palkka 250 mk, 5 ja 10 vuoden palveluksen jäljestä 25 markan koroitus. Nyk. op:ja nauttii koroitukset 10 vuodesta, siis 300 mk. Oppltn kskm 2—3 klm, Opplta 6—13 v.

OPETTAJA: IDA MARIA SÖDERMAN s. $21/12$ 75 Rauman kaupungissa. p. Hmln s. 1895. Op. t. 1895.

3. **Itäisen piirin krtk.** Os. Eurajoki. Krtkille 5—8 klm, raslle 1—6 klm. Perust. 1885. Lkv. nk. ed. Palkka nk. edellisessä k:ssa. Oppltn kskm 1 km. Opplta 6—13 v.

OPETTAJA; ANNA SOFIA TURJA s. $25/2$ 65 Porin kaupungissa; p. Kstn 3-kuukautisissa kurseista 1888. Op. t. 1889.

4. **Läntisen piirin krtk.** Os. Eurajoki. Perust. 1896 vuoden jälestä. Muuten nk. ed. Palkka nk. ed.

OPETTAJA: EDLA JUSTINA TUOMINEN s. $12/6$ 86. Köyliössä; p. Hmln s. 1905. Op. Alahärmässä, t. 1906.

Luvia.

Os. Luvia. Krtkille 8—10 klm. Perust. 1858. Lkv. $20/8$ — $6/6$. Palkka: varsinainen op:ja 365 mk, apulaisop:ja, asetettu toistaiseksi, 200 mk, saavat vapaaehtoisen täyshoidon. Oppltn kskm $1/4$ klm. Opplta 5—15 v.

OPETTAJA: HEIKKI DANIEL KUMLANDER s. $26/6$ 29 Luvialla. Op. t. 1861 Apulaisopettaja: IDA FREDRIKA LAAKSO s. $15/9$ 82 Euran pitäjässä; p. Ktsn s. 1901. Op. t. 1901.

Euran pk- ja krtkt.

1. **Kauttulan tehtaan pk.** Nykyään toimii 4 op:jaa. V. 1877 oli 1 pk ja 1 krtk; v. 1882 oli 2 pk ja krtk; v. 1882 oli 2 pk ja 1 krtk; v. 1886 oli 6 pk ja 1 krtk; v. 1891 oli 4 pk ja 2 krtk; v. 1896 oli 2 pk ja 2 krtk; v. 1901 li 2 krtk. Lkv $1/5$ — $30/5$. Oppltn 6—15 v. Palkka: krtkn op:ille 200 mk, 10 hl rukiita, arv. 120 mk kummallekin.

2. **Mestilän kylän pk.**

3. **Krtk.**

Kiukaisten (Kiukais) krtkt.

1. **Kirkonpuoleisen piirin krtk.** Os. Kiukainen. Kirkko ja rasma läh. Perust. 1862. Lkv. $28/5$ — $6/6$. Palkka: 300 mk; täyshoito vapaaehtoinen. Oppltn kskm $1 1/2$ klm. Opplta 5—13 v.

OPETTAJA; ALEKSANDRA LOVIISA LEHTO (Lindgrén) s. $16/10$ 64 Raumalla; p. Hmln s. 1891. Op. Eurajoella 1891, t. 1893.

2. **Panelian piirin krtk.** Os. Panelia. Rasm läh. Perust. 1891—1893 välillä; mainitaan v. 1891 ja ja sitä ennen toimineen 6 pk ja 1 krtk. Lkv. nk. ed. Palkka samoin. Oppltn kskm 2—3 klm. Opplta 5—13 vuotta.

OPETTAJA: HULDA SOFIA VALLI (Vallin) s. $6/11$ 74 Huittisissa; p. Hmln s. 1896. Op. Honkilahdella 1896, t. 1899.

Honkilahden krtk.

Os. Honkilahti. Krtkille 1—7 klm, raslle 33 klm. Perust. 1875 kirkkoherra E. M. Rosengrénin ja kappalaisen K. V. Berghällin (Vuorisen) aloitteesta. Lkv. $1/9$ — $1/6$. Palkka: 63 mk, sis. kirj. rah. n. 77 mk, 5 hl rukiita, arv. 66 mk. Op:ja saa täyshoidon siinä paikassa, missä opettaa, arv. 170 mk. Yht. 376 mk. Oppltn kskm $1/2$ klm. Opplta 5—15 v.

OPETTAJA: VARMA MATILDA TERHO (Nordlund) s. $6/3$ 86 Hinnerjoella. Vsln 2-kuuk:ssa kurseissa valmistettu 1905. Op. t. 1905.

V. Porin Yläprouastikunta.

Loimaan pk- ja krtkt, (Loimijoki).

1. **Vesikosken pk.** Os. Loimaa. Krklle 5 klm, raslle 1 klm. Perust. krtk. 1894. Lkv. $\frac{6}{8}$ — $\frac{12}{5}$. (Perust. krtk. 1861, 1863, 1877. V. 1877 oli 3 krtk, v. 1882 oli 4 krtk, v. 1869 oli 1pk ja 5 krtk, v. 1901 oli samoin, nyk. on 7 krtk ja 1 pk; 1 pk on vaivaistalolla 1894).

2. Vaivaistalon pk.

3. Krtk.

Palkka: 350 mk; useimmissa paikossa annetaan ruoka ilmaiseksi.

Naisopettajan ovat sn käyneet; on näet 2 mies ja 6 naisop:jaa.

Loimaa—Alastaron krtk. Katso Alastaron Torpparikulman krtk. Os. Loimaa & Orisuo. Krklle 15 klm, raslle 20 klm. Perust. 1897 past. J. V. Vartiainen. Krtk on Loimaalla toimessa 24 viikkoa, Alastarolla 12 viikkoa. Palkkaa Loimaalta 240 mk, Alastarolta 120 mk.

OPETTAJA: RAUHA JUHANA SALMINEN. Katso Alastaron Torpparikulman krtkta.

Metsämaa.

Os. Ypäjä. Metsämaa. Läh. kirkkoa, raslle 10 klm. Perust. 1864. Lkv. $\frac{15}{8}$ — $\frac{31}{5}$. Palkka: 300 mk, sivutuloja: urkurin virasta 300 mk, kunnallislautakunnan toimesta 150 mk. Yht. 750 mk. K:lta on harmoni. Oppltn kskm 1 klm. Opplta 6—14 v.

OPETTAJA: JUHO ADOLF HONKASALO s. $\frac{5}{1}$ 79 Kronstadtissa, käynyt lyseossa 3 luokkaa ja urkurikoulu koulussa. Op. Leivonmäellä 1903, t. op:na ja urkurina 1904.

Alastaron pk ja krtkt.

1. **Tammiaisten piirin pk.** O. Alastaro, Mälliäinen. Krklle 5 klm, raslle 24 klm. Perust. 1905. (V. 1877 oli 2 krtk, v. 1882 oli 1 krtk., v. 1886—1891 oli 2 krtk). Lkv. $\frac{20}{8}$ — $\frac{5}{11}$. Palkka 75 mk Oppltn kskm 2 klm, Opplta 5—14 v.

OPETTAJA: MATILDA AALTONEN s. $\frac{30}{3}$ 74 Pöytyällä; valmistunut op:ksi Löfgrénin johdolla 1891. Op. Yläneellä 1892, t. 1901 ensin krtkn op:na, 1906 pk:n op:na

2. **Torpparikulman piirin krtk.** Os. Loimaa, Orisuo. Krklle 15 klm, raslle 20 klm. Perust. 1877 past. J. V. Vartiainen. Opetusaika Alastaron puolella 12 viikkoinen, palkka 90 mk. Loimaalla opettaa hän 24 viikkoa.

OPETTAJA: RAUHA JUHANA SALMINEN s. $\frac{16}{7}$ 86 Loimaalla; p. Hmln s. 1904. Op. t. 1904.

3. **Ensimmäisen piirin krtk.** Os. Alastaro. Krklle 2 $\frac{1}{2}$ klm, raslle 17 klm. Perust. 1861. Lkv. $\frac{20}{8}$ — $\frac{20}{6}$. Palkka: 300 mk. Oppltn 2—3 klm. Opplta 6—12 v.

OPETTAJA: MATILDA LAAKE s. $\frac{10}{9}$ 73 Tammelassa; p. Hmln s. 1896. Op. Rauman maaseurakunnassa 1896, t. 1900.

4. **Toisen piirin krtk.** Os. Alastaro. Tiedot nk. ed. Lkv. $\frac{20}{8}$ — $\frac{9}{6}$. Palkka: 300 mk. Oppltn kskm 2 klm. Opplta 5—12 v.

OPETTAJA: VERA ALEKSANDRA KALIN s. $\frac{18}{11}$ 83 Kauvatsalla; p. Hmln s. 1905. Op. t. 1905.

Huittisten (Hvittis) krtkt.

1. **Lauttakylän piirin krtk.** O. Lauttakylä. Krklle 2 klm, raslle 14 klm. Perust. 1876. Lkv. $\frac{15}{8}$ — $\frac{26}{5}$. Palkka: 200 mk, saa täyshoidon opetusaikana, arv. 150 mk. Yht. 350 mk. Oppltn kskm 2 klm. Opplta 5—14 v.

OPETTAJA: VEINE LOVISA SCHULTZ, s. $\frac{15}{9}$ 88 Huittisissa; p. Hgin s. 1905. Op. t. 1905.

2. **Suttilan piirin krtk.** Os. Lauttakylä. Krklle 4—12 klm, raslle 18 klm. Lkv. $\frac{15}{8}$ — $\frac{26}{5}$. Perust. ainakin 1895. Palkka nk. ed. Oppltn kskm 2 klm. Opplta 5—16 v.

OPETTAJA: HILDA KAROLINA HÄLLINEN s. $\frac{8}{1}$ 79 Huittisissa; p. Ktsn s. 1896. Op. Nakkilassa 1897, t. 1898.

3. **Keikyän piirin krtk.** Os. Keikyä. Krkille 7—14 klm, raslle 2—12 klm. Perust. 1876. Lkv. nk. ed. Palkka edellä sanottu. Oppltn kskm 1 1/2 klm. Opplta 6—12 v.

OPETTAJA: AMANDA JOHANNA STENBERG s. 22/3 64 Huittisissa; p. Pmn s. 1883. Op. t. 1883.

4. **Jokisivun piirin krtk.** Os. Lauttakylä. Krkille 10 klm, raslle 11 klm. Perust. ainakin 1881. Lkv. edellä sanottu. Palkka: edellä sanottu. Sivutulot: kirjoituksesta 20 mk. Oppln kskm 5 klm. Opplta 6—15 v.

OPETTAJA: JEMIA MARIA TUOMISTO s. 30/2 66 Tyrvällä. Koulunopettajatar Lovisa Blomin johdolla valmistunut toimeensa. Op. t. 15/1 85

5. **Rekikosken piirin krtk.** Os. Lauttakylä. Krkille 11 klm, raslle 15 klm. Perust. 1891 v:n jälestä. Lkv. edellä sanottu. Palkka on edellä sanottu. Oppltn kskm 2 klm. Opplta 6—14 v.

OPETTAJA: VIIVI VILHELMIINA HAAPANIEMI s. 22/9 81 Karkussa; p. Hmln s. 1901. Op. Karkussa 1901, sittemmin Kannuksessa ja Reisjärvellä, t. 1905. Lukuv. 1907—1908 alkoi 6:des krtk.

Kauvatsan krtkt.

1. **Läntisen piirin krtk.** Os. Kauvatsa. Krkille aina 15 klm:iin saakka, raslle 5 klm. Perust. 1863. Lkv. 20/8—1/6. Palkka: 250 mk, toisin paikoin vapaaehtoisesti saa täyshoidon. Oppln kskm 3 klm. Opplta 6—15 v.

OPETTAJA: MATILDA SOFIA JÄRVINEN s. 25/6 85 Lavialla; p. Ktsn s. 1903. Op. t. 1903.

2. **Itäisen piirin krtk.** Os. Kauvatsa. Tiedot nk. ed. Perust. 1893. Palkka nk. ed.

OPETTAJA: VARMA MARIA JAAKKOLA s. 24/2 86 Kiikoisissa; p. Ktsn s. 1903. Op. t. 1905.

Vampulan krtkt.

1. **Sallilan krtk.** Os. Vampula. Krkille 7 klm, raslle 38 klm. Perust. 1863 (mainitaan 1886—1891 toimineen 1 pk; jo v. 1877 oli 2 krtk, mutta v. 1882 oli 1 krtk aina vuoteen 1895). Lkv. 7/9—7/5. Palkka: 150 mk, 15 hl rukiita, arv. 150 mk, vapaaehtoinen täyshoito opetusaikana, arv. 100 mk. Yht. 400 mk. Oppltn kskm 2 klm. Opplta 6—12 v.

OPETTAJA: VILHELMINA IRENE SIRÉN s. 2/5 75 Akaassa; p. D. Lehtosen s. 1892. Op. t. 1892.

2. **Salmenojan krtk.** Os. Vampula. Krkille 7 klm, raslle 36 klm. Perust. 1895. Lkv. nk. ed. Palkka nk. ed. Oppltn kskm 1 1/2 klm. Opplta 5—9 v.

OPETTAJA: BERTHA LYDIA LUNDÉN s. 17/8 71. Vampulassa; p. Jkn s. 1902. Op. t. 1904.

Punkalaitumen krtkt.

1. **Ensimmäisen piirin krtk.** Os. Punkalaidun. Krkille 5 klm, raslle 40 klm. Perust. 1904 (main. v. 1877 ja sitä ennen toimineen 7 pk, mutta v. 1882 vaan 3 krtk ja v. 1886 oli 2 krtk). Lkv. 25/8—20/6. Palkka: 280 mk. Oppltn kskm 1 1/2 klm. Opplta 6—10 v.

OPETTAJA: EDLA KAROLINA VAANI s. 11/8 83 Tyrvällä; p. Ktsn s. 1901. Op. Harjavallassa, t. kl 1905. Ollut jatkokursseissa.

2. **Toisen piirin krtk.** Os. Punkalaidun. Tiedot ja palkka nk. ed. Opplta 8—11 v.

OPETTAJA: FRANS HENRIK LAHTONEN s. 10/6 49 Taivassalossa. Ollut Bell-Lankasterin koulussa Turussa, p. sieltä 1870. Op. Velkualla ja Virroilla; t. 1885.

3. **Kolmannen piirin krtk.** Os. Punkalaidun. Krkille 6—12 klm, raslle 35—40 klm. Lkv. 1/9—20/6. Palkka: op:lla 1 huone, missä väliaikoina asuu, ja 1 huone, rahapalkka nk. edellä. Oppltn kskm 1 1/2 klm. Opplta 6—15 v.

OPETTAJA: OLGA SALOMAA (Timgren) s. 3/9 83 Hattulassa; p. Hmln s. 1901. Op. t. 1901.

Neljännän piirin krtk. Os. Punkalaidun, kesällä op:n asunto Tampere, Kaivokatu. Tiedot nk. edellä. Palkka nk. edellä, vaan ei saa väliaikana huonetta. Oppltn kskm 2 klm. Opplta 5—11 v.

OPETTAJA: FANNY AMANDA KAISLA (Karlsson) s. 27/11 81 Tampereella; p. Hmln s. 1903. Op. Alavieskassa, t. 1904.

Köyliön (Kjulö) krtkt.

1. **Pohjoisen piirin krtk.** Os. Köyliö. Krkille 3 klm, raslle 20 klm. Perust. 1875. (V. 1877 oli 2 krtk. v. 1886 oli 3 krtk, v. 1891 oli 2 krtk ja 1 pk). Palkka: 250 mk.

OPETTAJA: ALMA UUSIMAA s. $13/5$ 83 Köyliössä. Vsln kurssseissa.

2. **Eteläisen piirin krtk.** Tiedot nk. edellä. Palkka sama kuin edellä.

OPETTAJA: MARIA VILHELMINA KOSKINEN s. $20/1$ 84 Köyliössä; p. Hmln s. 1902.

Säkylän krtkt.

1. **Isonkylän piirin krtk.** Os. Säkyä. Lähellä kirkkoa, raslle 26 klm. (V. 1877 oli 1 krtk, min toiminta oli muutaman vuoden keskeytettynä 1877—86 vuosien välillä.) Lkv. $1/9$ — $31/5$. Palkka: 250 mk, vapaaehtoisesti useissa paikoissa täyshoito. Opplta 7—14 v.

OPETTAJA: AMANDA VILHELMINA JAAKOLA s. $4/11$ 80 Tyrvällä; p. Srtvln s. 1903. Op. t. 1903.

2. **Pyhäjoen piirin krtk.** Os. Säkyä. Krtkille 6 klm, raslle 32 klm. Tiedot nk. edellä. Palkka edellä sanottu.

OPETTAJA: OLGA MARIA TUPALA s. $13/7$ 83 Köyliössä; p. H:gin s. 1904. Op. t. 1904.

Kokemäen (Kumo) krtkt.

1. **Ensimäisen piirin krtk.** Os. Riste. Krtkille 8 klm, raslle 3 klm. (oli v. 1877 toimessa 2 krtk, v. 1882 oli 3 krtk ja 1891 ja 1896 vuosien välillä 4 krtk). Lkv. $1/9$ — $20/6$. Palkka: 225 mk, 3 hl 30 l rukiita, arv. 39 mk; toisissa paikoin saa yksinäisen huoneen ja täyshoidon, toisissa ei. Yht. 264 mk. Oppln kskm 2 klm. Opplta 5—13 v.

OPETTAJA: FANNY HULTTINEN s. $4/7$ 79 Kokemäellä; p. Ktsn s. 1900. Op. t. 1901.

2. **Toisen piirin krtk.** Os. Kokemäki. Krtkille $4\frac{1}{2}$ klm, raslle 3 ja 6 klm. Lkv. edellä mainittu. Palkka edellä mainittu. Oppltn kskm 2 klm. Opplta 6—12 v.

OPETTAJA: ROSA LUCINA SINNES (Rosendahl) s. $8/12$ 75 Porissa; p. Hmln s. 1899. Op. Teuvalla, t. 1902 (Nyt eronnut sairauden tähden). V. t. EMILIA SOFIA ROSENDAHL s. $18/8$ 86.

3. **Kolmannen piirin krtk.** Os. Kokemäki, Kuurela. Krtkille $1\frac{1}{2}$ —10 klm, raslle 7 klm. Lkvsta edellä mainittu. Palkka edellä mainittu. Oppltn kskm 2 klm. Opplta 6—12 v.

OPETTAJA: OLGA VILHELMINA SALMINEN o. s. Sjöberg, s. $21/10$ 58 Kaksikerran kappelissa. Op. Punkalaitumella 1877, sitten Tyrvällä, t. $8/1$ 83.

4. **Neljännän piirin krtk.** Os. Kokemäki, Villio. Krtkille 4 klm, raslle 5 klm. Perust. 1897 Tiedot nk. ensimmäisestä krtksta on sanottu. Oppltn kskm 3 klm. Opplta 6—14 v.

OPETTAJA: vakinainen EEVA EMILIA VAHLROOS s. $18/9$ 68 Kiukaisissa; p. Ktsn 6-kuukautisesta kursista 1886. V. t. op. Kokemäellä 1887, sitten Pirkkalassa, Urjalassa, t. 1904. Vara opettaja: EMMA ALEKSANDRA ROSENGREN s. $7/3$ 87 Kokemäellä. Op. t. 1905.

Harjavallan krtk.

(Ensimmäinen krtk perust. jo vanhoilta ajoilta). Os. Harjavalta. Krtkille 9 klm, raslle 10 klm. Perust. 1860 tienoilla pastori Elias Malmberg. Lkv. $20/8$ — $1/8$. Palkka: 350 mk, täyshoidon saa kun maksaa yht. 25 t. 30 mk piirissä. Yhdessä piirissä on oma opetushuone. K:lla on oma harmoni. Oppltn kskm $1\frac{1}{2}$ klm. Opplta 6—13 v.

OPETTAJA: IDA SÄRKKÄ s. $2/8$ 75 Kuorehvedellä; p. Hmln s. 1897. Op. Kuorehvedellä ja Mouhijärvellä, t. 1905

VI. Tyrvään Proustikunta.

Tyrvään (Tyrvis) krtkt.

1. **Pohjoisen piirin krtk.** Os. Tyrvää, mikä on seurakunnan muittenkin krtkjen osoite. Krtkille 0—30 klm (niin muillekin k:lle). Perust. 1881. (V. 1882 oli 3 krtk, v. 1891—1896 perust. 2 krtk lisää). Lkv. $15/8$ — $15/6$. Palkka kullekin krtkn op:lle 200 mk ja sis. kirj. rahat, jotka keskimäärin kullekin nousee 100 mkn. Yht. 300 mk. Opplta 5—16 v.

OPETTAJA: ANNA MARIA KURKELA s. $19/3$ 84 Tyrvällä; p. Hmln s. 1901. Op. Reisjärvellä 1901, t. 1902.

2. **Eteläpiirin krtk.** Tiedot katso edellistä.

OPETTAJA: ALMA AUGUSTA YLIJOKI s. $1/10$ 84 Tyrvällä; p. Ktsn s. 1902. Op. Kauvatsalla, t. 1904.

3. **Itäpiirin krtk.** Katso ensimmäistä krtka.

OPETTAJA: ALMA TEODOSIA SORVA s. $2/4$ 83 Tyrvällä; p. Ktsn s. 1902. Op. Yläneellä, t. 1906.

4. **Länsipiirin krtk.** Katso ensimmäistä krtka.

OPETTAJA: HILDA JOHANNA PAKILA s. $26/11$ 67 Tyrvällä. Op. t. 1884.

5. **Keskiapiirin krtk.** Tiedot nk. ensimmäisessä krtkssa.

OPETTAJA: FANNY VILHELMIINA VUORENPÄÄ s. $1/7$ 83 Tyrvällä; p. Ktsn s. 1905. Op. Kankaanpäässä 1905, t. 1906.

Kiikan krtkt.

1. **Jokisivun krtk.** Os. Kllkka. Krklle 1 klm, raslle 1 klm. Perust. 1872. (V. 1890 perust. toinen krtk ja kolmas krtk 1901. Lkv. $1/9$ — $31/5$. Palkka: 200 mk, sis. kirj. rah. noin 50 mk. Oppltn kskm 1 $1/2$ klm. Opplta 7—15 v.

OPETTAJA: ANNA EMILIA KYTTÄLÄ s. $27/6$ 86 Lopella; p. Hmln s. 1905. Op. t. 1906.

2. **Kiikan krtk.** Os. Kiikka. Tiedot jotenkin nk. edellä.

OPETTAJA: MARIA KRISTINA HOIPO s. $13/2$ 41 Kiikassa, ollut vuoden Jyväskylän seminaarissa.

3. **Kiimajärven krtk.** Os. Kiikka, Tiedot jotenkin nk. edellä.

OPETTAJA: JUHO KUSTAA LUDVIG TEODOR OKSA s. $1/10$ 54 Punkalaitumella; käynyt Turun lankasterikoulun. On seurakunnan lukkari.

Kiikoisten (Kiikois) krtkt.

1. **Läntisen piirin krtk.** Os. Kiikoinen. Kirkko on piirissä, raslle 20 klm. Perust. 1873. (V. 1877 mainitaan toimineen sen ohessa 1 pk., v. 1882 ei sitä enää ollut; v. 1886—1891 perust. toinen krtk). V. 1893 jaettiin seurakunta 2:een krtkpiiriin. Lkv. $1/8$ — $6/6$. Palkka: 150 mk rahaa ja 498 litraa rukiita, 1 kirkkokolehti, arv. 7—13 mk, valo ja lämpö koulupaikassa ynnä kyyti paikasta toiseen. Sitä paitsi on tavaksi tullut antaa op:lle ruoan koulupaikassa joko kokonaan ilman tai 1 markan viikolta mak-sua vastaan.

OPETTAJA: ANNA GRETA HYRY s. $21/4$ 80 Kuivaniemellä; Ollut Jämsän Jokivarren kkn jatkokursseissa 1898, oppilaana Pohjois-Pohjanmaan kansanopistossa 1898—99, Hgin kesäkursseissa 1906. V. t. krtkn op:na Piippolan Tavastkengän kksa 1899—1901, krtkn op:na Kuivaniemellä 1901—1905, t. 1906.

2. **Itäisen piirin krtk.** Nk edellä. Palkka: 200 mk (ei jyvää eikä muuta), muuten nk edellä.

OPETTAJA: VALMA MARIA LEHTELÄ s. $6/7$ 88 Vampulassa; p. Jkln s. 1906. Op. t. 1906.

Karkun krtkt.

1. **Ensimmäisen piirin krtk.** Os. Karkku. Krklle 1—10 klm, raslle 0—5 klm. Perust. 1887. (V. 1877 oli 5 pk, v. 1882 olivat kaikki pkt hävinneet, v. 1878 ja 1879 olivat ne vielä toimessa. Toinen krtk perust. 1887). Lkv. $1/9$ — $15/6$. Palkka: 250 mk, sis. kirj. rah. 25 mk. Yht. 275 mk. Muutamissa paikoin saa yksinäisen huoneen. Opplta 7—11 v.

OPETTAJA: FANNY ALEKSANDRA LEHTIMÄKI s. $31/12$ 74 Tyrvällä; p. Ktsn s. 1900. Op. Tyrvällä 1903, t. 1906.

2. **Toisen piirin krtk.** Os. Tyrvää, Kärppälä. Krklle 6—12 klm, raslle 10 klm. Perust. 1878. Lkv. nk. edellä. Palkka: 400 mk, sis. kirj. rah. 28 mk. Yht. 428 mk. Muuten nk. edellä.

OPETTAJA: VIHTORI MALAKIAS LEHTINEN s. $19/11$ 54 Tottijärvellä. Suorittanut laulututkinnon Helsingissä. Op. t. 1879.

3. **Kolmannen piirin krtk.** Os. Tyrvää, Kärppälä. Krklle 5 klm, raslle 7 klm. Perust. 1897 provasti Finckenberg. Lkv. nk. edellä. Palkka: 250 mk, sis. kirj. rah. 25 mk. Yht. 275 mk. Oppltn kskm 2 $1/2$ klm. Opplta 6—15 v.

OPETTAJA: ALMA KAROLIINA RYÖMÄ s. $\frac{2}{4}$ 81 Karkussa; p. Hmln s. 1900, Hgin kesäkurssissa 1906. Op. Pirkkalassa 1900, t. 1904.

Suoniemen krtk.

Perust. 1886—1891 välillä. Palkka: 250 mk. Lkv. $\frac{15}{8}$ — $\frac{20}{6}$. V. 1891 oli 1 krtk, nyk. 1 krtk. Opettaja käynyt Hmln s.

Mouhijärven krtkt.

1. **Läntisen piirin krtk.** Os. Mouhijärvi. Krkille 5 klm. Rasmlle 5 klm. Perust. 1883. (V. 1877 oli 1 krtk, v. 1882—1886 perust. 2:nen krtk ja 1896—1906 3:mas krtk). Lkv. $\frac{1}{9}$ — $\frac{13}{6}$. Palkka: 325 mk, saa täyshoidon joskus vapaaeht. Oppltn kskm 1 $\frac{1}{2}$ klm. Opplta 5—14 v.

OPETTAJA: AINA MATILDA STENVALL s. $\frac{13}{11}$ 78 Tampereella; p. Hmln s. 1902 Op. t. 1903.

2. **Itäisen piirin krtk.** Os. Mouhijärvi, Soikkala. Krkille 5 klm, raslle 8 $\frac{1}{2}$ klm. Lkv. $\frac{30}{8}$ — $\frac{13}{6}$. Palkka 325 mk, ei saa missään täyshoitoa. Oppltn kskm 1 $\frac{1}{2}$ klm. Opplta 6—12 v.

OPETTAJA: KAARLE JULIUS NYBERGS. $\frac{25}{5}$ 45 Mouhijärvellä. Seurannut opetusta kunnan kskn opettajan pitämässä pienten lasten koulussa 4 viikkoa 1884. Op. t. 1884.

3. **Keskisen piirin krtk.** Os. Mouhijärvi. Krkille 4 klm, raslle 13 klm. Lkv. nk. edellä. Palkka nk. edellä. Oppltn kskm 1 $\frac{1}{2}$ klm. Opplta 6—12 v.

OPETTAJA: HELENA ALEKSANDRA IVARI s. $\frac{1}{3}$ 79 Tyrvällä; p. Ktsn s. 1899. Ollut kasvatustalouksessa talous- ja kasvitarhan-kursseissa. Op. Kauvatsalla 1899, Köyliössä, t. 1904.

Suodenniemen krtkt.

1. **Eteläisen piirin krtk.** Os. Taavetti Vihtori Mohell. Lähellä kirkkoa, raslle 30 klm. Perust. 1875 pastori J. S. Ticklén. Lkv. $\frac{30}{8}$ — $\frac{14}{6}$. Palkka: 250 mk, ei aina saa yksin huonetta koulun aikana. Oppltn kskm 2 klm. Opplta 5—11 v.

OPETTAJA: TAAVETTI VIHTORI MOHELL s. $\frac{3}{10}$ 53 Mouhijärvellä. Op. t. 1876.

2. **Pohjoisen piirin krtk.** Os. Suodenniemi. Krkille 7 klm, raslle 30 klm. Perust. 1875 past. J. S. Ticklén (2:nen krtk perust. 1891—1893 välillä). Tiedot nk. edellä. Opplta 5—12 v.

OPETTAJA: JENNY SARKONEN s. $\frac{18}{4}$ 83 Suodenniemellä. Ollut Vsln 8-viikk. kurssissa 1903 ja kansanopistossa. Op. t. 1905.

Lavian krtkt.

1. **Perän piirin krtk.** Os. Lavia, Olga Turén, Perän piiri. Krkille 5 klm, raslle 50 klm. Perust. 1869. (V. 1877 oli seurak:ssa sen ohessa 3 pk. toimessa, v. 1882 oli vaan 1 krtk). Lkv. $\frac{26}{8}$ — $\frac{15}{5}$. Palkka: 270 mk. Oppltn kskm 2 klm. Opplta 7—14 v.

OPETTAJA: OLGA TURÉN s. $\frac{4}{4}$ 75 Akaan seurak:ssa. Op:ja T. Lehtosen johdolla valmistunut vuoden ajan opettajaksi; p. 1892 Op. t. 1892.

2. **Mustajoen piirin krtk.** Os. Lavia Hanna Hertman, Mustajoen piiri. Krkille 15 klm, raslle 55 klm. Perust. 1888. Lkv. nk. edellä. Palkka nk. edellisellä. Oppltn kskm 3 klm. Opplta 7—14 v.

OPETTAJA: HANNA HARTMAN s. $\frac{2}{9}$ 64 Lavian seurakunnassa. Valmistunut op:ksi kansak. po:ja Grönblomin johdolla 1886. Op. t. 1888.

3. **Lavian piirin krtk.** Os. Lavia. Krkille 18 klm, raslle 40 klm. Perust. 1897 jäljestä. Lkv. $\frac{1}{8}$ — $\frac{15}{5}$. Palkka: 150 mk ja 8 $\frac{1}{2}$ hl rukiita, arv. 115 mk. Yht. 265 mk. Oppltn ksm 2 $\frac{1}{2}$ klm. Opplta 6—13 v. Tässä kunnassa on krtk-pakko, vaikka sitä ei tarkoin noudateta.

OPETTAJA: HILDA KRISTIINA KOSKIRANTA s. $\frac{31}{3}$ 82 Noormarkun seurakunnassa; p. Ktsn s. 1899. Op. t. 1900.

Hämeenkyrön (Tavastkyrö) pk ja krtkt.

1. **Saslinin koulu.** Jumisniemen kylässä. Os. Hämeenkyrö, Jumisniemi. Krkille 15 klm, raslle 10 klm. Perust. 1847. Taloll. Adam Saslin-vainajan testamenttivaroilla perustettu rukoushuone ja sen

yhteydessä tämä koulu. Rukoushuoneen pappi on koulun opettaja. Adam Sassin lahjoitti 2,000 ruplaa ja 100 tynnyriä rukiita sekä huoneet. Seurakunta maksaa vuosittain noin 32 hl viljaa. Rukoushuoneessa ei ole palkan vähyyden tähden ollut vak. saarnaajaa. Koulua on väliaikaisesti pitänyt krtkn-opettajatar lukuvuoteen 1906—1907, mutta nyt on koulu senaatin määräyksestä toistaiseksi suljettu Lkv. $\frac{1}{9}$ — $\frac{1}{9}$. Palkka: pieni perunamaa, 32 hl viljaa, 920 mk Sassinin lahjoitusrahain korkoja, sis. kir. rah. 30 mk, asuntohuoneet ja polttopuut. Oppltn kskm 3 klm. Koululla on omat ohjesäännöt, mitkä Keis. Senaatti on vahvistanut.

2. **Eteläisen piirin krtk.** Os. Hämeenkyrö. Raslle 20 klm. Perust. 1878. Lkv. $\frac{16}{8}$ — $\frac{20}{8}$. Palkka; 200 mk rahaa, sis. kirj. rah. n. 75 mk. Yht. n. 275 mk. Oppltn kskm 2klm. Opplta 7—15 v.

OPETTAJA: SELMA PAULIINA KANERVO (Lindstedt) s. $\frac{17}{5}$ 72 Hämeenkyrössä; p. Hmln s. 1891. Op. t. 1891.

3. **Pohjoisen piirin krtk.** Os. Hämeenkyrö. Raslle 25 klm. Perust. 1878 (v. 1877 toimi 1 krtk ja 1 pk, v. 1882 oli 2 krtk ja 1 pk ja 1891 oli 3 krtk ja 1 pk, v. 1896 oli 4 krtk ja 1 pk). Lkv. nk. edellä. Palkka nk. edellä. Muut tiedot nk. edellisessä koulussa.

OPETTAJA: VILHELMINA MAJALA s. $\frac{17}{9}$ 70 Akaan seuraknssa. Valmistunut knsk. op:ja D. Lehtosen yksivuotisissa kursseissa 1895. Op. Lempäälässä, t. 1899.

4. **Itäisen piirin krtk.** Os. Hämeenkyrö. Raslle 10 klm. Perust. 1888. Tiedot nk. edellä. Palkka samoin. Muutamin paikoin saa op:ja ruoan vapaaeht.

OPETTAJA: IDA MATILDA KOSKINEN s. $\frac{21}{2}$ 82 Tuuloksessa; p. Hmln s. 1901. Op. Suodenniemellä, t. 1904.

5. **Läntisen piirin krtk.** Os. Hämeenkyrö. Raslle 20 klm. Perust. 1891—1896, Tiedot nk. edellä. Palkka nk. ensimmäisessä piirissä.

OPETTAJA: TYNE JUDITH PRAKKA s. $\frac{17}{10}$ 81 Hämeenkyrössä; p. Hmln s. 1902. Op. Haapavedellä ja Säkylässä, t. 1904.

Viljakkalan krtkt.

1. **Ensimmäisen piirin krtk.** Os. Viljakkala. Krtkille pisimmältä 20 klm, raslle 40 klm. Perust. 1872 kappal. K. A. Mittler. Lkv. $\frac{15}{8}$ — $\frac{15}{6}$. Palkka: 250 mk. Oppltn kskm $\frac{1}{2}$ klm. Opplta 5—15 v.

OPETTAJA: HILMA JOHANNA KAISKO s. $\frac{20}{7}$ 76 Pirkkalassa; p. Hmln s. 1895 Op. Pirkkalassa, Mäntsälässä, Alahärmällä, Merijärvellä, Rymättylässä, t. 1906

2. **Tosen piirin krtk.** Perust. 1899 kappal. A. F. Bergius. Tiedot nk. edellä.

OPETTAJA: EMMI ALEKSANDRA HAAPANIEMI s. $\frac{17}{9}$ 83 Karkussa; p. Jkln s. 1904. Op. t. 1904.

Ikaalisten krtkt.

1. **Ensimmäisen piirin krtk.** Os. Ikaalinen. Krtkille 1—9 klm, raslle 40 klm. (V. 1877 oli 1 krtk, v. 1882 oli 2 krtk, v. 1886 oli 3 krtk, v. 1896 oli 3 krtk ja 1 pk, v. 1901 oli 5 krtk ja 1 pk). Lkv. $\frac{3}{9}$ — $\frac{26}{5}$. Palkka: 330 mk. Oppltn kskm 2 klm. Opplta 6—12 v.

OPETTAJA: TYNE MARIA HAUKARA s. $\frac{19}{4}$ 87 Ikaalissa. Krtkn opettajan kesäkurssissa 1906 Helsingissä. Op. t. 1901.

2. **Toisen piirin krtk.** Os. Ikaalinen, Riitälä. Krtkille keskim. 10 klm, raslle 50 klm. Lkv. nk. edellä. Palkka: 276 mk, $3\frac{1}{2}$ hl rukiita, arv. 49 mk. Yht. 325 mk (uudestaan järjestettäissä tulee olemaan pelkkä rahapalkka: 330 mk). Oppltn kskm 1 klm. Opplta 6—12 v.

OPETTAJA: MARIA ALEKSANDRA LAAKSO s. $\frac{6}{12}$ 74 Ikaalisissa; p. Ktsn s. 1891. Op. Pyhäjärvellä (U. l.), Mouhijärvellä, t. kl. 1900. Suorittanut Haapaveden kasvitarhan- ja keittokoulun-oppimäärän

3. **Kolmannen piirin krtk.** Os. Ikaalinen. Tiedot nk. edellä. Palkka: 450 mk; omasta maanviljelyksessä sivutuloloja n. 50 mk. Oppltn ksm 2 klm. Opplta 6—14 v.

OPETTAJA: VILHELM KARHE s. $\frac{28}{6}$ 59 Ikaalisissa; käynyt Jyväskylän kansakouluseminaaria lähes 2 vuotta. Op. t. kl. 1884.

4. **Neljännän piirin krtk.** Tiedot nk. ensi piirin krtk:ssa. Palkka nk. ensim. krtk:ssa.

OPETTAJA: LEMPI EEVASTIINA VILJAKKA s. $\frac{22}{11}$ 85 Ikaalissa; p. Jskln s. 1904 Op. t. 1906.

5. **Viidennen piirin krtk.** Tiedot ja palkka nk. ensimmäisessä krtk:ssa.

OPETTAJA: OLGA AURORA YLIHANNU s. $12/8$ 87 Ikaalisissa; on valmistettu erään kansakoulunop:jan johdolla. Op. t. 1904.

Huom; 2 krtka perust. $27/11$ 80, 1 krtk $12/2$ 82 ja 2 krtka $20/8$ 99.

Jämijärven krtkt.

1. **Varsinainen krtk.** Os. Jämijärvi. Krklle 1 klm. Perust. 1882. (V. 1877 oli 1 krtk, se nähtävästi lopetti toimintansa muutamaksi vuodeksi, koska v. 1882 uudelleen perustettiin, v. 1886—1891 perust. 2:nen krtk). Lkv. $20/8$ — $10/6$. Palkka: 310 mk.

OPETTAJA: ANTTI LAMMINEN s. $1/9$ 48 Hongonjoella. Op. t. 1882.

2. **Lukkarin piirin krtk.** Os. Jämijärvi. Tiedot nk. edellä. Lkv. 16-viikkoinen. Perust. 1898 jäljestä. Palkka: opettaja, joka on lukkari, saa 8 hl 47 . arv. 127 mk.

OPETTAJA: FRANS VILHELM SALONEN s. $14/11$ 58 Mouhijärvellä, saanut Turun tuomiokirkon urkurilukkarilta todistuksen lukkaritoimeen, johon täällä on yhdistetty 16-viikkoinen opetustoimi Op. t. $1/8$ 87.

Parkanon krtkt.

Oli v. 1877 yksi krtk, v. 1894 oli 2 krtk, Palkka kullekin op:lle 154 mk luonnossa. (v. 1891 oli 1 krtk, v. 1901 oli jo 3 krtk). Opplta 5—12 v. Lkv. $1/9$ — $20/6$. On 3 naisopettajaa toiminnassa. Käynyt kkn.

Kankaanpään krtkt.

1. **Alahonkajoen piirin krtk.** Os. Kankaanpää. Krklle 8—20 klm, raslle 47—77 klm. Perust. 1882. (v. 1877 oli 1 krtk ja 1 pk, v. 1882 oli vaan 1 krtk, v. 1901 olisi ollut paitsi 4 krtk myös 2 pk). Lkv. $1/9$ — $6/6$. Palkka: 300 mk. Oppltn kskm 2 klm. Opplta 5—14 v.

OPETTAJA: SAIMA EMILIA PELKONEN s. $13/8$ 85 Alastarossa; p. Hmln s. 1904. Op. t. kl. 1906.

2. **Veneskosken piirin krtk.** Os. Kankaanpää. Krklle 9—27 klm, raslle 47—57 klm. Perust. 1883. Lkv. nk. edellä. Palkka samoin. Oppltn kskm 2 klm. Opplta 5—14 v.

OPETTAJA: KLAARA MARIA ELLDÉN s. $9/8$ 82 Köyliön seurak:ssa; p. Ktsn s. 1900. Op. Kuortaneella, Kiikoisissa, t. 1903.

3. **Korvaluoman piirin krtk.** Os. Kankaanpää. Krklle 8 tai 30 klm, raslle 65—87 klm. Perust. 1894 jäljestä. Tiedot palkasta y. m. nk. edellä. Oppltn ksm 1 $1/2$ klm. Opplta 6—14 v.

OPETTAJA: Varsinainen MATILDA VILHELMIINA LEHTINEN s. $16/7$ 81; v. t. FANNY VILHELMIINA VUORENPÄÄ s. $1/7$ 83 Tyrvällä; p. Ktsn s. 1905. V. t. op. t. 1905.

4. **Vihteljärven piirin krtk.** Os. Kankaanpää, Vihteljärvi. Krklle 1—18 klm, raslle 60—70 klm. Perust. 1896—1900 välillä. Palkka edellä mainittu. Oppltn kskm 2 $1/2$ klm. Opplta 5—15 v.

OPETTAJA: AINA ELEONORA LAHTINEN s. $12/10$ 84 Tampereella; p. Hmln s. 1904. Op. t. kl. 1905.

Hongonjoen krtkt.

1. **Ylisenpään piirin krtk.** Os. Hongonjoki. Krklle pisin 15 klm, raslle 80 klm. Perust. 1890 (v. 1877 oli 1 krtk, mutta se lopetti toimintansa pitemmäksijaksiksi, niin että vasta 1890 perust. uudelleen). Lkv. $15/8$ — $19/5$. Palkka: 150 mk. 10 hl rukiita, arv. 120 mk. Yht. 270 mk. Oppltn kskm 2 $1/2$ Opplta 6—14 v.

OPETTAJA: JUHO SALO s. $11/6$ 70 Kankaanpäässä. Kahdessa viikossa valmistautunut opettaja-toimeen. Käynyt kolme luokkaa Porin lyseota jo 4:lläkin ollut oppilaana: Op. t. 1890.

2. **Alisenpään piirin krtk.** Tiedot nk. edellä. Perust. 1903.

OPETTAJA: SELMA AURUURA HUSAR-OKSA s. $1/1$ 81 Lappeella; p. Ktkn s. 1903. kansanopistossa. Ollut yht. 7 vuotta op:na, Lopella, t. kl. 1904.

Karvian krtk.

Karvian piirin krtk. Os. Karvia. Krklle 3—21 klm, raslle 100 klm. Perust. ensin. krtk 1851 ja

toinen 1893. (v. 1877 oli 2 pk, mitkä 1882 tahi jo ennen olivat muuttuneet krtksi.) Lkv. $\frac{1}{9}$ — $\frac{26}{5}$. Palkka: 250 mk, 4 hl rukiita, arv. 50 mk. Täyshoito riippuu talon vieraanvaraisuudesta. Yht. 300 mk.

OPETTAJAT: ANNA VILHELMIINA RAPIO s. $\frac{27}{1}$ 71 Hämeenkyrössä, p. Hmln s. 1895. Op. t. 1896

MARIA ELISABET LEPPÄNEN s. $\frac{20}{4}$ 33 Karviassa. Op. t. 1870. Hän toimii nykyään opettajattarena vaan silloin tällöin milloin missäkin kodissa, saaden kunnalta 4 hl jyviä, arv. 70 mk, ja krtkkassasta 10 mk voutsittain, siinä kassassa on 1730 mk, syntynyt siten, että 16 vuotta täyttäneeltä ja vanhemmilta otetaan 25 p. mieheltä ja 20 p. naiselta.

VII. Perniön Provastikunta.

Kemiön (Kimito) pk ja krtkt.

1. **Tjudan pedagogi r.** Os Kemiö. Krkille 3 $\frac{1}{2}$ klm, raslle 36 $\frac{1}{2}$ klm. Perust. 1649 (v. 1877 oli 3 pk ja 2 krtk, v. 1882 oli 3 krtk ja 1 pk ja niin vuoteen 1903); syntynyt siten, että kreivi Aksel Oxenstjerna lahjoitti talon, sekä hän että hänen poikansa vielä 100 taalaria; koulua ylläpidetään talon tuottamalla varoilla. Lkv. $\frac{15}{9}$ — $\frac{15}{5}$. Palkka: Opettajalla on 6 huonetta ja keittiö käytettävänä; viljelysmaata, josta sato tuntematon. Koulunopettajan tehtävään kuuluu urkuri- ja lukkarintimet; sekä näitä että opettaja-toimestaan on hänellä yleensä 852 mk; tulevaisuudessa opettajan palkka koroitetaan 1,200 mk. Opplta 7 ikävuodesta alkaen vastaanotetaan.

OPETTAJA: OTTO VILHELM HAGMAN s. $\frac{28}{10}$ 58 Kemiössä. On Kemiön urkuri. Op. 1880, t. 1887. Nauttii virkavapautta. V. t. op. EDITH MARIA SÖDERMAN.

2. **Vrethallan pk. r.** Os Kemiö. Krkille 2 $\frac{1}{2}$ klm, raslle 35 $\frac{1}{2}$ klm. Perust. 1903 »Svenska Folkskolans Väner» joka antaa 208 mk; koulua ylläpitää paikkakunnan nuorisoseura. Lkv. $\frac{1}{3}$ — $\frac{29}{5}$. Palkka: 1 huone, perustajilta 400 mk. Muuten nk. edellä.

OPETTAJA: EINAR VILHELM BJÖRKROTH s. $\frac{27}{8}$ 88 Kemiössä. Op. t. 1905.

3. **Ensimmäisen piirin krtk. r.** Os Kemiö. Krkille $\frac{1}{4}$ —16 klm, raslle 22—48 klm. Perust. 1876. $\frac{15.21}{8}$ — $\frac{12.19}{5}$. Oppltn kskm 1 $\frac{1}{2}$ klm. Opplta 6—12 v. Palkka: 300 mk, sis. kirj. rah. 45 mk. Yht. 345 mk; paikoin annetaan vapaaeht. vaan ei velvollisuudesta täyshoitoa, väliaikoina harjoittaa kirjoitustyötä.

OPETTAJA: ANNA SOFIA LÖFSTRÖM s. $\frac{30}{1}$ 79 Kemiössä. Op. t. 1899.

4. **Toisen piirin krtk. r.** Os Kemiö. Krkille 0—20 klm, raslle 20—50 klm. Perust. 1876. Lkv. nk. edellä. Palkka nk. edellä. Opplta 6—14 v.

OPETTAJA: AUGUSTA CHARLOTTA SÖDERLUND s. $\frac{9}{3}$ 56 Kemiössä. Op. t. 1876.

5. **Kolmannen piirin krtk.** Os Kemiö. Krkille 0—20 klm, raslle 20—50 klm. Perust. 1898. Tiedot nk. edellä. Palkka nk. edellä. Oppltn kskm 2 klm. Opplta 6—14 v.

OPETTAJA: IDA KAROLIINA SINIVAARA (Blåb-rg) s. $\frac{20}{10}$ 70 Sauvossa; p. Pmn s. 1891 Op. Parkanossa ja Karstulassa, t. 1902.

Dragsfjärdin pk- ja krtkt.

1. **Pikkukoulut Daalintehtaalla ja Kärrassa r.** Os. edellisen pk:lle Daalintehtas. Krkille 8 klm, raslle 60 klm. Furulundin pk:sta krkille $\frac{1}{4}$ klm, raslle 53 klm. Edellinen koulu on tehtaan kannattama; jälkimäinen nuorisoseuran kannattama. Palkka: huoneet, puu ja valo, muuten rahassa erilainen. Oppltn kskm $\frac{1}{4}$ klm. Furulundin pk:lla on S. F. V. v. 1906—07 antanut 100 mk.

OPETTAJAT: ALMA LOVISA ANDERSSON s. $\frac{3}{2}$ 85 Dragsfjärdissä; p. Hgin r. s. JULIA SOFIA BOLIN s. $\frac{22}{10}$ 62 Somerolla (palkka 1,100 mk). ELIN MARIA BASTMAN s. $\frac{26}{10}$ 77 Kotkassa; p. Hgin r. s. HILDA KAROLIINA ABRAHAMSSON s. $\frac{22}{1}$ 79 Hämeenlinnassa (palkka 1,600 mk). AINA PAKALEN; p. Tammisaareu s. (palkka 900 mk).

2. **Dragsfjärdin krtk. r.** Os. Dragsfjärd. Perust. 1882 (V. 1877 oli 2 pk, v. 1886 oli 2 krtk eikä pka). Palkka: 300 mk, sis. kirj. rah. 50 mk. Yht. 350 mk.

OPETTAJAT: ALINA GEORGINA DANIELSSON s. 17/4 81 Dragsfjärdissä, EUXENIA MARIA ÖHMAN s. 2/8 81 Dragsfjärdissä.

Vestanfjärdin krtk.

Vestanfjärdin krtk. r. Os. Vestanfjärd. Rasle 50 klm. Perust. 1882. Lkv. $\frac{1}{9}$ — $\frac{15}{6}$. Palkka: 250 mk, 50 mk sis. kirj. rah.; sivutuloja hankkii op. onpeluksella. Yht. 300 mk. Oppltn kskm 2 klm. Opplta 6—13 v. On 8,000 mkn suuruinen rahasto, syntynyt siten, että lainamakasiinin voitto on pantu rahastoon.

OPETTAJA: HELGA JOHANNA JOHANSSON s. 15/10 79 Vestanfjärdissä. Ollut knop:jan apulaisena alemmilla osastoilla. Op. t. 1902.

Hiittinen (Hiitis) pk- ja krtkt.

1. **Bergön pk rs.** Os. Taalintehdas, Hiittinen. Krtkille 20 klm. rasle 95 klm. Perniölle, Hangon rasle 35 klm. Perust. 1899. Pk:lun ylläpitää Osakeyhtiö Granit. Lkv. $\frac{1}{9}$ — $\frac{30}{5}$. Palkka: 800 mk, 1 huone sekä vapaat polttopuut ja valo, Oppltn kskm 2 klm. Opplta 5—13 v.

OPETTAJA: TEKLA LAGERBOM s. Oulussa.

2. **Ensimmäisen piirin krtk. r.** Os. Taalin tehdas, Hiittinen. Krtkille $\frac{1}{2}$ klm, rasle 40 klm. Perust. 1874 luultavasti kauppias K. F. Hjelt; hän myös maksoi op:lle 500 mk vuosittain vuoteen 1892, jolloin se tuli seurakn kouluksi. Lkv. $\frac{1}{9}$ — $\frac{15}{6}$. Palkka: 200 mk, sis. kirj. rah. 43 mk. Muutamissa taloissa lukuaikana täyshoito, ehkä noin 30 mk arv. vuodessa. Yht. n. 275 mk. Oppltn kskm $\frac{1}{4}$ klm. Opplta 5—11 v.

OPETTAJA: IDA SOFIA MATTSSON s. 12/8 78 Hiittisissä. On ottanut osaa kahteen jatkokurssiin. Op. t. 1901.

3. **Toisen piirin krtk. r.** Tiedot nk. edellä. Perust. 1896. Palkka nk. edellä. Oppltn kskm $\frac{1}{8}$ klm. Opplta 6—10 v.

OPETTAJA: ADA MARIA JOHANSSON s. 18/8 84 Hiittisissä; p. Hgin rs. 1902. Op. t. 1904.

Perniön (Bjärno) pk- ja krtkt.

1. **Ensimmäinen krtk.** Os. Perniö. Perust. 1875. (V. 1877 oli seuraknssa 2 krtk ja 3 pk, v. 1882 oli 3 krtk ja 1pk, v. 1886 oli 5 pk ja 3 krtk, v. 1891 oli 2 pk ja 3krtk, v. 1896 oli 3 krtk, v. 1901 oli 4 krtk). Lkv. $\frac{1}{9}$ — $\frac{30}{5}$. Palkka: kukin opettaja saa 380 mk; saa tavallisesti ruoan opetusaikana, arv. 80 mk. Yht. 460 mk.

1 OPETTAJA: SIIRI KARÉN s. 29/8 75 Pornaisissa; p. Hmln s. 1894. Op. Pornaisissa 1894, Artjärvellä 1895, t. kl. 1899.

2. **Toinen krtk** (Alikulman). Os. Perniö. Perust. 1875. Tiedot nk. edellä. Palkka: 380 mk ja sis. kirj. rah. 60 mk. Yht. 420 mk.

OPETTAJA: ELVIRA VALKOLILJA s. 8/8 79 Perniössä; p. Pmn s. 1901. Op. Teijon tehtaalla 1901, t. 1902.

3. **Kolmas krtk.** Os. Perniö. Perust. 1896—1901 välillä. Tiedot nk. edellä.

OPETTAJA: ALMA LOUNALA s. 31/8 80 Mynämäellä; p. Hmln s. 1899. Op. Mynämäellä 1899, t. 1906

4. **Perniön Teijon tehtaalla on pk.**

5. **Yliskylän krtk.** Os. Perniön asema. Krtkille 1 klm, rasle 2 klm. Perust. 1863. Lkv. $\frac{1}{9}$ — $\frac{1}{6}$. Palkka: 175 mk, sis. kirj. rah. 32 mk 65 pä, 16 hl kauroja, arv. 125 mk, täyshoito kouluaikana. Yht. 332 km 65 pä. Oppltn kskm 3 klm. Opplta 6—13 v.

OPETTAJA: KUSTAA VIKSTÉN s. 22/5 29. Lukkarina ja sen yhteyteen kuuluva opettajan toimi 1866. V. t. MATILDA VIKSTÉN s. 19/10 69 Perniössä. Opettajien Herman Toivosen ja A. Viksténin johdolla valmistunut opettajaksi.

Finnbyn krtkt.

1. **Ensimmäisen piirin krtk sr.** Os. Perniön asema, Finnby. Krtkille $\frac{1}{2}$ —15 klm, rasle 24 klm. Perust. 1869. Lkv. $\frac{1}{9}$ — $\frac{30}{5}$. Palkka: seuraknltä 75 mk, rahastosta 225 mk sis. kirj. rah. 44 mk. Yht. 344 mk. Oppltn kskm 3—4 klm. Opplta 6—15 v.

OPETTAJA: NAEMI EMILJA LANDÉN s. $\frac{28}{1}$ 87 Finnyssä; ollut opettaja A. Päivärinnan 6-kuuk:ssa kursseissa, p. kl. 1903. Op. t. 1904; käynyt jatkokursseissa.

2. **Toisen piirin krtk sr.** Os. Finny. Lkv. $\frac{1}{9}$ — $\frac{23}{5}$. Perust. 1896—1901 välillä.. Palkka: srknn puolesta on vapaa asunto, huone ja polttopuut; srknnlta 75 mk, Forsströmin lahjoitusrahastosta 225 mk, sis. kirj. rah. n. 49 mk. Yht. n. 350 mk. Näillä kouluilla on oma rahastonsa n. 20,000 mkn vaiheilla. Kauppias Gustaf Forsström testamenttasi aikanaan 5,000 ruplaa. Oppltn kskm 2 klm. Opplta 5—15 v.

OPETTAJA: MARIA NYBERG s. $\frac{5}{7}$ 74 Maariassa; p. Hgin rs. 1903. Op. Paraisissa, t. 1904.

Kiskon krtkt.

1. **Itäisen piirin krtk.** Os. Kisko. Kirkko on melkein piirin keskellä, raslle 18 klm. Perust. 1871 provasti A. A. Hartzellin toimesta. Lkv. $\frac{20}{8}$ — $\frac{20}{6}$. Palkka: 100 mk, 13 $\frac{1}{5}$ hl rukiita, arv. 145 mk. Saa opetusaikana täyshoidon, arv. 200 mk. Yht. 445 mk. Oppltn kskm 2 $\frac{1}{2}$ klm. Opplta 6—15.

OPETTAJA: AQUILINA OLGA MATILDA ANGELIN s. $\frac{22}{8}$ 81 Perniössä; p. Pmn s. 1898. V. t. op. Perniössä, t. 1899.

2. **Läntisen piirin krtk.** Os. Kisko. Krtkille 4 $\frac{1}{2}$ klm, raslle 16 klm. Perust. 1871, jolloin tuli 2 krtka; sitä ennen oli 1 krtk v:sta 1867 prov. A. A. Hartzellin toimesta. Lkv. $\frac{20}{8}$ — $\frac{20}{6}$. Palkka: 80 mk, 13 $\frac{1}{5}$ hl rukiita, arv. 145 mk, saa täyshoidon opetusaikana, arv. 200 mk; (145 mk puuusepän ja 20 mk läkkisepän työstä). Yht. 425 mk, Oppltn kskm 2 klm. Opplta 6—15 v.

OPETTAJA: JUHO KRISTOFFER LEINO (enn. Ljufström) s. $\frac{25}{9}$ 52 Uskelassa. Pmn ssa ollut 1 kuukauden. Lukkari-urkuri toimeen valmistanut 1 $\frac{1}{2}$ vuotta. Op. t. 1876.

Suomusjärven krtkt.

1. **Aneriojärven piirin krtk.** Os. Suomusjärvi. Krtkille 4—8 klm. raslle 32 klm, Perust. 1860. (V. 1877 oli 2 krtk, v. 1882 oli 1 krtk vuoteen 1894 asti). Lkv. $\frac{1}{9}$ — $\frac{15}{6}$. Palkka: 120 mk, 13 hl rukiita, arv. 150 mk. Yht. 270 mk. Oppltn kskm 2 klm. Opplta 5—13 v.

OPETTAJA: LYYDI MATILDA KARÉN s. $\frac{21}{5}$ 69 Perniössä; p. Pmn s. 1897. Op. Rauman maaseurakunnassa; t. 1898.

2. **Enäjärven piirin krtk.** Os. Suomusjärvi Perust. 1894. Lkv. nk. edellä. Palkka nk. edellä. Muuten nk. edellä.

OPETTAJA: MARTHA SOFIA POHJANTÄHTI s. $\frac{6}{5}$ 82 Suomusjärvellä; p. Pmn s. 1898. Op. t. 1905.

Kiikalan krtk.

1. **Ensimmäinen krtk.** Os. Kiikala. Lkv. $\frac{1}{9}$ — $\frac{1}{6}$. Palkka: 325 mk. Opplta 7—11 v.

OPETTAJA: VILHELMIINA KALLANKARI (Blomqvist) s. $\frac{12}{8}$ 77 Mynämäellä; p. Hmln s. 1892. Op. Längelmäellä, t. 1900.

2. **Toinen krtk.** Os. Kiikala. Perust. 1896—1901 välillä. Tiedot nk. edellä. Palkka: 300 mk; op:ja saa välistä täyshoidon suosiosta.

OPETTAJA: ALMA RANNANHEIMO (Gerdt) s. $\frac{9}{7}$ 86 Kangasniemellä; p. Hgin s. 1905. Op. t. 1905.

MUIST. **Johanislundin lasitehtaalla** oli pari vuotta pk, mutta kun saatiin sinne kku, niin se lopetti toimintansa. (V. 1877 oli seuk:ssa 2 krtk, v. 1886 oli 1 krtk).

Uskelan pk ja krtkt.

1. **Salon kauppalan pk.** Os. Salon kauppala. Krtkille 1 klm, raslle $\frac{1}{2}$ klm. Perust. 1898; kun kauppalan lapsilla oli pitkä matka srknn kiertokouluihin, päätettiin kauppalassa perustaa seisova koulu; se on kauppalan ylläpitämä ja kauppalan johtokunnan alainen, ollen alkujaan kirkon alainen. (V. 1877 oli 2 pk(yhdessä Muurlan kappelin kanssa); v. 1880 perust. 1 krtk, v. 1882 oli 1 krtk ja 2 pk, v. 1886 oli 3 pk ja 1 krtk, v. 1891 oli 3 pk ja 2 krtk, v. 1896 oli 1 pk ja 2 krtk, v. 1901 oli 1 pk ja 3 krtk). Lkv. $\frac{11}{9}$ — $\frac{23}{5}$. Palkka: kauppalan puolesta kamari ja keittiö, arv. 75 mk; 400 mk, sis. kir. rah. 53 mk (1 marka oppilaalta, ulkopuolella kauppalaa olevilta 2 mk, köyhät ovat vapautetut kaikista

maksuista) 200 mk palkan korotusta. Yht. 728 mk. Oppltn kskm $\frac{1}{2}$ klm. Opplta 6—12 v. Johtokunnan esimies on sama kun kansakoulun johtokunnassa. Kansakoulun opettaja tarkastajana ollut ja uskonnon opetusta tarkastavat seurakunnan papit. Koulu on vuokrahuoneissa.

OPETTAJA: IDA LOVISA ASP s. $\frac{21}{7}$ 73 Puolangon seurakunnassa. Käynyt naiskoulun. Kuunnellut opettaja J. Rantamäen koulussa. Puolangolla v. t. kansakoulunopettajana 1 vuoden. Op. t. 1898.

2. **Virranheimon krtk.** Os. Salo, Uskela, Virranheimo. Krtkille 1—4 klm, raslle 2—4 klm. Perust. 1880. Lkv. $\frac{16}{8}$ — $\frac{1}{6}$. Palkka: 300 mk, sis. kirj. rah. 107 mk. Yht. 407 mk; satunnaisista kirjoitustöistä 100 t. 200 mk. Oppltn kskm 3 t. 4 klm. Opplta 7—12 v.

OPETTAJA: JUHO KUSTAA VIRRANHEIMO s. $\frac{11}{4}$ 58 Perniössä. Ollut lukukauden Pmn ssa 1884. Op. t. 1880.

3. **Anjalan t. Venhon krtk.** Os. Salo & Uskela, Venho. Krtkille 5 klm, raslle 4 klm. Lkv. $\frac{14}{8}$ — $\frac{4}{6}$. Palkka: 300 mk, sis. kirj. rah. 1 mk, kaikkiaan 48 mk. Yht. 348 mk. Oppltn kskm 2 klm. Opplta 6—12 v.

OPETTAJA: ALMA MARIA VENHO s. $\frac{29}{1}$ 81 Jokioisissa; p. Hmln s. 1902. Op. t. kl. 1903.

4. **Saarnin krtk.** Os. Salo, Uskela, Saarni. Krtkille 1—9 klm, raslle 2—10 klm. Perust. 1890. Lkv. $\frac{20}{8}$ — $\frac{5}{6}$. Palkka: 300 mk ja sis. kirj. rah. 60 mk. Yht. 360 mk. Oppltn kskm 3—4 klm. Opplta 7—12 v.

OPETTAJA: MATHILDA SOFIA SAARNI s. $\frac{7}{4}$ 85 Uskelassa; Pmn ssa 2 viikkoa ja Matti Pesolan valmistuskursseissa 1905. Op. t. 1905.

Muurilan krtkt.

1. **Ensimmäisen l. Järven piirin krtk.** Os. Muurila. Krtkille 5 klm, raslle 12 klm. Perust. 1881. Lkv. $\frac{15}{8}$ — $\frac{26}{5}$. Palkka: 250 mk; saa täyshoidon ei talon puolesta, vaan kirkon kassasta maksetaan 60 p:ä päivältä taloihin eli 151 mk 20 p:ä. Yht. 401 mk 20 p:ä. Oppltn kskm 1 $\frac{1}{2}$ klm. Opplta 5—15 v.

OPETTAJA: HILMA SOFIA UOTILA s. $\frac{28}{6}$ 82 Messukylässä; p. Hmln s. 1900. On ollut jatkokursseissa. Op. Karkussa, t. 1903.

2. **Toisen l. Harjulan piirin krtk.** Os. Muurila. Perust. 1902. Lkv. $\frac{15}{8}$ — $\frac{17}{5}$. Palkka nk. edellä. Oppltn kskm 2 klm. Opplta 6—13 v.

OPETTAJA: IDA SOFIA ELOMAA s. $\frac{11}{9}$ 71 Karunassa; p. Pmn 6-kuuk:sta s. 1898. Op. Yläneellä, t. 1902.

Perttelin krtkt.

1. **Pohjoispuoleisen piirin krtk.** Os. Salo, Pertteli. Raslle 11 klm. Perust. 1860 (V. 1877 oli 2 pk, v. 1882 oli 2 pk ja 2 krtk Kuusjoen kanssa). Lkv. $\frac{15}{8}$ — $\frac{31}{5}$. Palkka: 300 mk, 3 hl viljaa, arv. 30 mk; lukkanin toimesta 400 mk. Yht. 730 mk. Oppltn kskm 3 klm. Opplta 6—13 v.

OPETTAJA: ALEKSANDER NYMAN s. $\frac{10}{9}$ 43 Köyliössä. Op. Köyliössä 1864, t. 1873; on opettaja-toimensa ohessa lukkari.

2. **Eteläpuoleisen piirin krtk.** Os. Salo, Pertteli. Perust. 1896 muuten nk. edellä. Palkka: 250 mk, 5 hl viljaa, arv. 50 mk. Yht. 300 mk. Tiedot nk. edellä.

OPETTAJA: LYYLI VIRTANEN s. 1888 Perttelissä; p. Hmln s. 1905. Op. t. 1905.

Haalin kartanon pk. Palkka: 300 mk.

OPETTAJA:

Kuusjoen pk ja krtk.

1. **Skraatarlan pk.** Os. Kuusjoki, Skraatarla. Krtkille 5 klm, raslle 27 klm. Perust. 1896. Pk on kylän oma; kyläläiset ovat asettaneet johtokunnan. On oma rakennus. Lkv. $\frac{15}{8}$ — $\frac{15}{5}$. Se toimii kahdessa paikassa; toisessa paikassa on se 8 viikkoa ja toisessa 24 viikkoa. Palkka: 200 mk, asunto ja polttopuut kautta vuoden, arv. 70 mk. Yht. 270 mk. Opplta 6—12 v.

OPETTAJA: AMANHA SJÖBERG s. $\frac{9}{8}$ 42 Perttelissä Op:na ollut Raumalla, Uskelassa; ollut op:na yht. 33 vuotta. Op. t. 1896.

2. **Ylikulman piirin krtk.** Os. Kuusjoki. Kirkko piirin sisässä, raslle 22 klm. Krtk on jo vanhoista

ajoista vaikuttanut. Lkv. $\frac{15}{8}$ — $\frac{31}{3}$. Palkka: 350 mk. On harmoni. Oppltn kskm $1\frac{1}{2}$ klm. Opplta 6—12 v.

OPETTAJA: EMMA SUOMELA (Nordman) s. $\frac{15}{2}$ 71 Somerolla; p. Hgin s. 1903 Op. Somerolla, t. 1904.

Halikon krtkt.

1. **Vaskion piirin krtk.** Os. Halikko, Vaskio. Krkille 12 klm, raslle 14 klm. Perust. 1861 prov. Saxbäck (V. 1877 toimi 1 pk). Lkv. $\frac{15}{8}$ — $\frac{1}{6}$. Palkka: väliin saa opetusaikana yksin. huoneen, väliin ei; 200 mk, sis. kirj. rah. tänä lukuvuonna 138 mk. Yht. 338 mk. Oppltn kskm $1\frac{1}{2}$ klm. Opplta 6—12 v.

OPETTAJA: IDA EUFEMIA SUOMINEN s. $\frac{14}{9}$ 81 Halikossa; p. Pmn s. 1899. Op. t. 1900.

2. **Kirkonkylän piirin krtk.** Os. Halikko. Krkille 1 klm, raslle $2\frac{1}{3}$ klm. Perust. 1863 prov. Saxbäck. Lkv. nk. edellä. Palkka: ei saa opetusaikana yksin. huonetta. 200 mk, sis. kirj. rah. 83 mk. Yht. 283 mk. Muuten nk. edellä.

OPETTAJA: JEMINA ALIINA NYMAN s. $\frac{22}{4}$ 81 Halikossa; p. Pmn s. 1899. Op. Kuusjoella; t. 1904.

3. **Ikelän piirin krtk.** Os. Halikko, Ikelä. Krkille 5 klm, raslle $3\frac{1}{2}$ klm. Perust. 1890 pastori Leppänen. Lkv. nk. edellä. Palkka: 200 mk, sis. kirj. rah. 100 mk. Yht. 300 mk. Oppltn kskm $1\frac{1}{2}$ klm. Opplta 7—15 v.

OPETTAJA: JOHANNES HAGMAN s. $\frac{28}{3}$ 42 Halikossa. Valmistunut muutamien edesmenneiden opettajien johdolla 1878, 1879. Op. t; 1879.

4. **Yöntilan piirin krtk.** Os. Hajala. Krkille $11\frac{1}{2}$ klm, raslle $1\frac{1}{2}$ klm. Perust. 1890 pastori Lepänen. Lkv. nk. edellä. Palkka: 200 mk; sis. kirj. rah. 75 mk. Yht. 275 mk. Oppltn kskm $1\frac{1}{2}$ klm. Opplta 7—10 v.

OPETTAJA: LEMPI MARIANNA PAIMANDER s. $\frac{29}{9}$ 84 Halikossa; p. Pmn s. 1903. Op. t. 1904.

HUOM. Entinen opettaja J. Sundman nauttii 200 mk vuotuista eläkettä.

6. **Toijalan pk.** Ei ole seurakunnallinen koulu; sen omistaa kreivi Armfelt.

OPETTAJA:

7. **Vartsalan sahan pk.** On vähän aikaa toimessa ollut.

OPETTAJA:

Angelniemen krtk.

Os. Angelniemi. Krkille 12 klm, raslle 17 klm. (V. 1877 oli 1 krtk). Lkv. $\frac{1}{8}$ — $\frac{1}{6}$. Palkka: op:ja ei saa yksin. huonetta opetusaikana, rahaa 250 mk. Välistä saa opetusaikana täyshoidon; silloin kun ei saa, suorittaa hän 50 p:ä vuorokaudelta täyshoidosta. Urkuri-toimesta 250 mk. Yht. saa hän 500 mk. Oppltn kskm $2\frac{1}{2}$ klm. Opplta 5—14 v.

OPETTAJA: Opt. NIILONEN s. $\frac{11}{6}$ 58 Heinävedellä. Ollut urkuri-lukkarikoulussa. Op. t. 1906.

Marttilan (S:t Märten) krtkt.

1. **Keskisen piirin krtk.** Os. Kyrö, Marttila. On aivan kirkon ympärillä, raslle 18 klm. Perust. 1848. Lkv. $\frac{15}{8}$ — $\frac{1}{6}$. Palkka: 162 mk, 20 hl rukiita, arv. 200 mk; op:ja asuu kunnan huoneella, ollen samalla sanotun huoneen hoitaja. Yht. 362 mk; op:ja on ansainnut käsitöillä lähemmäs 100 mkn arvosta. Oppltn kskm 1 klm. Opplta 5—11 v.

OPETTAJA: JUHO LINDBERG s. $\frac{8}{3}$ 52 Jalasjärvellä. Opettaja Juho Valveen johdolla lukenut opetusta. Op. Jalasjärvellä, t. 1895.

2. **Alisen piirin krtk.** Os. Kyrö, Marttila. Krkille $4\frac{1}{2}$ klm, raslle 22 klm. Perust. 1863. Lkv. nk. edellä. Palkka: 228 mk. Sivutulona on kansakoulutytöjen käsityöopetuksesta 150 mk. K:lla on harmoni. Oppltn kskm $1\frac{1}{2}$ klm. Opplta 5—12 v.

OPETTAJA: SUOMA AURORA SÖDERLUND s. $\frac{17}{3}$ 83 Koskella; p. Pmn s. 1900. Op. t. 1901.

3. **Ylisen piirin krtk.** Os. Kyrö, Marttila. Krkille 6 klm. Perust. 1887. Tiedot nk. edellä. Palkka: 282 mk. Oppltn kskm $1\frac{1}{2}$ klm. Opplta 5—12 v.

OPETTAJA: IIDA JOSEFINA FINÉR s. $\frac{7}{8}$ 63 Turussa; p. Pmn s. 1886. Op. t. 1887.

Karinaisten pkt.

1. **Kyrön pk.** Os. Kyrön asema. Krkille 4 klm, lähellä rasmaa. Perust, 1877. Lkv. $\frac{15}{8}$ — $\frac{15}{5}$. Palkka: 200 mk; lukkari- ja urkurinvirasta saa op. 600 mk. Koululla ei ole vielä omaa rakennusta; valmistuu v. 1907. Oppltn kskm 2 klm. Opplta 6—10 v. Krtkn rahastossa on 400 mk.

OPETTAJA: FRANS SAMUEL KOOKA s. $\frac{20}{8}$ 66 Nakkilassa; suorittanut kolmikuukautisen oppimäärän Pmn ssa 1891. käynyt Turun ja Viipurin urkurikouluissa. Op. t. 1892.

2. **Karinaisten pk.** Os. Kyrön as., Karinaisten piirin koulu. Krkille 2 klm, raslle 7 klm. Perust. 1902. Toimii 2 paikassa. Palkka: 200 mk. Muuten nk. edellä. Oppltn kskm 1 $\frac{1}{2}$ klm. Opplta 6—9 v.

OPETTAJA: AINA NYRY s. $\frac{27}{4}$ 76 Marttilassa. Pmn 1-vuotisessa ssa 1892. Op. Temmeksellä, Taivassalossa, t. 1901.

Kosken (Tl) krtkt.

1. **Keskisen piirin krtk.** Os. Koski (Tl.) Krkille 3 klm, raslle 34 klm. Perust, 1852. Lkv. $\frac{20}{8}$ — $\frac{30}{5}$. Krtklla on oma rahastonsa; Sandberg on lahjoittanut 500 ruplaa v. 1848. Nykyään on se 3,000 mk, jonka korot käytetään opettajain palkkaamiseksi. Palkka: 300 mk. Oppltn kskm 2 klm. Oppita 6—10 v.

OPETTAJA: ANNI JOHANNA KAIPAINEN s. $\frac{12}{9}$ 86 Pieksämäellä; p. Hmln s. 1905. Op. t. 1905.

2. **Sorvasten piirin krtk.** Os. Korki (T. l.) Krkille 4 klm, raslle 27 klm. Perust. 1887. Lkv. $\frac{28}{8}$ — $\frac{20}{5}$. Palkka: 350 mk. K:lla on oma harmoni. Oppltn kskm 2 $\frac{1}{2}$ klm. Opplta 5—15 v.

OPETTAJA: HILMA ALINA MENANDER s. $\frac{22}{4}$ 84 Tampereella; p. Hmln s. 1906. Op. t. 1906.

3. **Alisen piirin krtk.** Os. Koski (T. l.) Krkille 3—7 klm, raslle 30 klm. Perust. 1902. Lkv. $\frac{15}{8}$ — $\frac{17}{5}$. Palkka: 300 mk. Oppltn kskm 2 klm. Opplta 6—14 v.

OPETTAJA: ELIN OLIVIA GUSTAVA SUVANTO s. $\frac{24}{10}$ 75 Turussa; p. Pmn s. 1894. Op. Pälkjärvellä, Sievissä, Kuhmolahdella; t. 1903.

Euran kappelin krtkt.

1. **Euran eli eteläpiirin krtk.** Os. Kyrö, Eura. Raslle 17 klm. Perust. 1866, Lkv. $\frac{15}{8}$ — $\frac{20}{5}$. Palkka: 252 mk. Oppltn kskm 3 klm. Opplta 5—15 v.

OPETTAJA: MARTHA MARIA ELO s. $\frac{2}{7}$ 82 Uskelassa; p. Pmn s. 1900. Op. t. 1901.

2. **Kiillalan eli pohjoispiirin krtk.** Os. Kyrö, Eura. Perust. 1903. Tiedot ja palkka nk. edellä. Opplta 6—15 v.

OPETTAJA: MARIA EUFEMIA KRUPULA s. $\frac{16}{9}$ 74 Huittisissa; p. Hmln s. 1903. Op. t. 1903.

VIII. Ahvenanmaan Prouvastikunta.

Finströmin pk.

Bergökylän pk. r. Os. Godby & Bergö. Krkille 4 klm. Perust. 1906 (Ennen v. 1877 oli sk:ssa 1 pk, joka ei ollut toimessa enää v. 1882) v. t. kirkkoherra Viktor Lindell; koulua ylläpitää osaksi kunta 250 mk:lla, osaksi Bergö & Baston, piiri, joka suorittaa muut kulungit. Ruotsalaisen kansakoulun Ystävät on 1906—07 antanut 200 mk. Koulu on muuten kirkonalainen laitos. Lkv. $\frac{1}{9}$ — $\frac{15}{5}$. Palkka: 500 mk sekä huone puineen. Oppltn kskm 1 $\frac{1}{2}$ klm. Opplta 8—15 v. (V. 1887 oli pk, silloin ei ollut kansakoulua, v. 1882 ei ollut pk eikä krtk).

OPETTAJA: ERIK EMMANUEL MATSSON s. $\frac{19}{7}$ 87 Finströmin seurakunnassa. On ollut kansanopistossa ja kansak. opettaja Erik Lindforsin johdolla saanut johdatusta opettajatoimeensa.

Getan krtk r.

Os. Geta, Vestergeta. (V. 1877 ja 1882 oli 1 krtk, vaan 1886 ei ollut); perust. 1901 vuoden jäljestä Lkv. $\frac{4}{9}$ — $\frac{20}{5}$. Palkka: 150 mk, sis. kirj. rah. 47 mk. Yht. 197 mk. Oppltn kskm 1 klm. Opplta 6—10 v.

OPETTAJA: AMANDA MARIA HAGLUND s. $28/5$ 42 Finströmin seurak:ssa.

Saltviikin krtk.r.

Sijaitsee Saltviikin pohjoisessa saaristossa. Os. Saltviiki. Krllle 25 klm. Perust. 1905 (V. 1877 oli 1 krtk, sam. 1882, 1886 ei ollut enää), alkoi toimintaansa $8/1$ 06. Lkv. $1/9$ — $26/5$. Palkka: 350 mk, täys-hoito lukuvuoden aikana sekä 1 huone. Oppltn kskm ei voida sanoa, koska lapset asuvat enimmäkseen saarilla. Opplta 7—15 v. S. F. V. on 1906—07 antanut k:lle 200 mk.

OPETTAJA: ANNA GERDA AUGUSTA KARLSSON s. $2/9$ 86 Voordöössä; p. Hgin rs. 1903. Op. Bränd-öössä, t. kl. 1906.

LISÄYS: Pietari Brahe perusti v. 1639 koulun, jossa oli aikanaan 3:kin valtion palkkaamaa opet-tajaa. Oppiaineet olivat: sisälukua, uskonoppia, laskentoa, kirjoitusta ja laulua. Koulu siirrettiin 1692 Sundiin, jossa se lopetti toimintansa v. 1791.

Sundin skssa

ei ole pikku- eikä kiertokoulua. V. 1882 oli 1 pk toimesta ehkäpä 1886 saakka; v. 1901 mainitaan toimi-neen 1 pk; Piispan käräjissä 1899 määrättiin 1 krtk perust:ksi, mutta srknta kovan vastarinnan takia on asia ollut riidassa 8 vuotta, ja nyt on srkt pakotettu ylläpitämään krtka.

Voordöön (Vårdö) krtk. r.

Os. Voordöö. Krllle 1—10 klm. Perust. 1899 (v. 1877 oli 1 krtk, v. 1882 ei sitä ollut). Lkv. $1/9$ — $15/6$. Palkka: 300 mk, täyshoito opetusaikana, arv. 250 mk. Yht. 550 mk. Oppltn kskm $1/4$ klm. Opplta 5—12 v.

OPETTAJA: ESTER ANNA MIRANDA JANSSON s. $8/6$ 85 Voordöössä; p. Hgin rs. 1903. Op. Paraisissa ja Hiittisissa, t. 1906.

Hammarlantin skssa.

ei ole pk eikä krtk, vaikka kyllä löytyy tuomiokapitulिन päätös, että 2 kiertävää koulua tulisi perustaa seurakuntaan, mutta se edelleen vastustaa näiden perustamista. (V. 1877 oli 1 krtk, v. 1882 ei ollut sitä, v. 1901 mainitaan olleen 1 pk).

Ekkeröön srkn:ssa ei ole pk eikä krtk, eikä ollut v. 1877; ehk'ei srkn:ssa ole milloinkaan ollut pk, eikä krtka.

Jomalan krtkt r.

1. Itäisen piirin krtk r. Os. Jomala. Kirkko on piirin alueella. V. 1877 oli se toimesta. Lkv. $1/9$ — $15/6$. Palkka; 300 mk, sis. kirj. rah. 60 à 70 mk. Yht. n. 370 mk. Oppltn kskm n. 1 $3/4$ klm. Opplta 6 $1/2$ —13 v.

OPETTAJA: MATILDA VILHELMINA DAGMAR MATTSSON s. $10/4$ 73 Jomalassa. Ollut kansanopistossa. Op. t. 1891.

2. Läntisen piirin krtk r. Os. Jomala. Krllle 3—15 klm. V. 1882 oli se toimesta. Lkv. nk. edellä Palkka: 150 mk, sis. kirj. rah. 70 & 80 mk, n. 10 hl rukiita, arv. 110 à 120 mk. Yht. 320 à 350 mk. Oppltn kskm 1 $3/4$ klm. Opplta 6—14 v.

OPETTAJA: LYDIA INGEBORG JANSSON s. $15/6$ 74 Jomalassa. Käynyt kansanopistossa. Op. t. 1901.

Lemlantin krtk r.

Os. Lemlanti. Perust. 1872 (v. 1877—1882 välillä perust. toinen krtk, mutta 10 vuoden päästä lopetti toimintansa). Lkv. $1/9$ — $1/6$. Palkka: 300 mk, sis. kirj. rah. 30 mk. Yht. 330 mk. Joskus saa täyshoidon opetusaikana. Opplta 6—14 v.

OPETTAJA: ALICE EMILIA JANSSON s. $17/9$ 84 Lemlantissa. Op. t. 1905.

Lumparlantin skssa

ei ole sitte 1878 ollut pk eikä krtka.

Föglöön krtk r.

Os. Föglö. Oli ennen v. 1877 krtk toimessa. Lkv. $\frac{1}{9}$ — $\frac{5}{6}$. Palkka: 500 mk. Opplta 6—13 v.

Köökarin krtk r.

(V. 1892 perust. »Svenska Folkskolans Vänner» pkn, maksamalla monta vuotta op:n palkan, 580 mk aina vuoteen 1900, jolloin syntyi yl. kku.)

Os. Kökar, Åland (Ahvenanmaa). Krklle 4 klm, raslle 150 klm. V. 1896 oli 1 krtk, mutta v. 1901 ei sitä ollut, v. 1905 perustettiin uusi krtk, Lkv. $\frac{1}{9}$ — $\frac{13}{12}$, $\frac{10}{1}$ — $\frac{24}{5}$. V. 1906—07 S. F. V:ltä 250 mk. Palkka: 500 mk, joskus saa täyshoidon. Oppltn kskm 1 klm. Opplta 5—13 v.

OPETTAJA: MARTHA EMILIA GRANQVIST s. $\frac{13}{3}$ 86 Helsingissä; p. Hgin rs. 1905. Op. t. 1905.

Sottungan skssa

toimi pk v. 1877, v. 1882 ei ollut k:a, v. 1896 toimi 1 krtk, vaan ei nyt ole vaikuttamassa

Kumlingen skssa

oli v. 1901 1 pk, joka sittemmin oli krtk, se lopetti toimintansa 1906.

Brändöön krtk. r.

Os. Brändö, Ahvenanmaa (Åland). Krklle 1—20 klm, raslle 80 klm. Perust. kirkkoherra Alfr. Brynolf Roos 1871. (v. 1896 oli toimessa 2 krtk ja vielä 1901 oli 2 krtk). Lkv. $\frac{18}{9}$ — $\frac{2}{6}$. Palkka: 200 mk, sis. kirj. rah. 17 mk; kouluaijana täyshoito, arv. 129 mk. Yht 346 mk. Opplta 6—14 v. On rahastoa a) op:jan palkkausrahasto 776 mk; käytetään op:jain palkkaamiseen, b) Sisäänkirjoitusrahasto 117 mk; käytetään kirjojen y. m. oston.

OPETTAJA: VIKTORINA SJÖVIK s. $\frac{25}{2}$ 87 Brändöössä; p. Hgin rs. 1905. Op. t. 1905.

IX. Vaasan Alaprovastikunta.

Mustasaaren pkt.

1. **Bölen pk r.** Tämä koulu, nk. muutkin tämän seurakn pkt, syntyivät 1850 luvulla kirkkoherra professori tohtori Frosteruksen alkuunpanosta. Koulut saatiin toimeen ilman suurempia vaikeuksia. Lkv. $\frac{1}{10}$ — $\frac{15}{12}$, $\frac{15}{1}$ — $\frac{1}{5}$. Palkka: 100 mk.

OPETTAJA: HULDA BRAXENHOLM s. Mustasaarella.

2. **Gerbyn pk r.** Tiedot nk edellä.

OPETTAJA: JOHANNA NYMAN s. 1850 Mustasaarella.

3. **Pohjoisen-Helsingin kylän pk r.** Tiedot nk edellä.

OPETTAJA: ULRIKA NYGÅGD s. $\frac{16}{4}$ 75 Mustasaarella.

4. **Etelä-Helsingin kylän pk r.** Tiedot nk 1:ssä k:ssa.

OPETTAJA: GRETA RÖNNHOLM.

5. **Pohjois-Jungsundin pk r.** Tiedot nk 1:ssä k:ssa.

OPETTAJA: JOHAN FREDRIK LÖNNBÄCK s. $\frac{18}{8}$ 44.

6. **Grönvikin pk r.** Tiedot nk 1:ssä k:ssa.

OPETTAJA: AINA HOLGERS s. Pirtinkylässä.

7. **Karkmon pk r.** Tiedot nk 1:ssä k:ssa.

OPETTAJA: JONAS GULDMARD s. $\frac{27}{3}$ 56 Mustasaarella.

8. **Karpeön pk r.** Tiedot nk 1:ssä k:ssa.

OPETTAJA: ADELINA PADE s. $\frac{11}{12}$ 82 Mustasaarella.

9. **Smedsbyn pk r.** Tiedot nk 1:ssä k:ssa.

OPETTAJA: HANNA PÄTI s. s. $\frac{18}{8}$ 81 Mustasaarella.

10. **Tölbyn pk r.** Tiedot nk i:ssä k:ssa.

OPETTAJA: JOHAN ULRIK SOLSTRÖM s. 7/10 41 s. Mustasaarella.

11. **Weikarsin pk r.** Tiedot nk i:ssä k:ssa.

OPETTAJA: LOVISA KLOCKARS s. Mustasaarella.

12. **Voitbyn pk r.** Tiedot nk i:ssä k:ssa.

OPETTAJA: EDVARD AHLKOG s. 5/6 83 Mustasaarella.

13. **Vanhan Vaasan pk r.** Tiedot nk i:ssä k:ssa.

OPETTAJA: KAROLINA LYBECK s. 18/8 63 Mustasaarella.

LISÄYS. Viidellä opettajalla on asunto. Kyläläiset tuovat puita niin paljon kuin tarvitaan.

Raippaluodon (Replot), pkt.

1. **Raippaluodon kylän pk r. (Replot småbarnsskola).** Os. Vasa, Replot. Krkille 1/3 klm, raslle 22 klm. Perust. 1880 luvulla (V. 1882 oli srknnsa 1 pk, v. 1886 oli 2 pk ja 1¹/₂ krtk, v. 1891 oli 5 pk). Koulu on kylän ylläpitämä. Lkv. 1/11—1¹²/₁₂, 20—1³¹/₃. Palkka: 120 mk, seuraknlta asunto: kyökki ja kamari, polttopuut. arv. 20 mk, käsitöiden opettajattarena 150 mk. Oppltn kskm 4 klm. Opplta 7—13 v.

OPETTAJA: EMMA SOFIA VAXLAX s. 1/6 78 Mustasaarella. Op. Mustasaarella, t. 1899.

2. **Pohjois-Vallgrundin kylän pk (Norra Vallgrund småskola) r.** Os. Vaasa, Raippaluoto, Vallgrund, Norrby. Krkille 8 klm, raslle 20 klm. Perust. enn. 1886. Kylä on päättänyt itse ylläpitää oman koulunsa; alkuaan krtk. Lkv. nk edellä. Palkka muuten nk edellä, mutta rahaa vaan 105 mk srknlta, kamari, keittiö, arv. 20 mk; muun ajan vuodessa on op. palvelijana, josta saa 100 mk. Oppltn kskm 1 1/2 klm. Opplta 7—14 v.

OPETTAJA: OLGA ALINA MYNTTI s. 28/6 84 Raippaluodossa; käynyt kansanopiston, missä on suorittanut kansakoulun kurssin. Op. t. 1905.

3. **Etelä-Vallgrundin kylän pk (Södra Vallgrund by småskola) r.** Os. Vaasa, Raippaluoto, Vallgrund, Södraby. Krkille 14 1/2 klm, raslle 22 klm. Perust. 1890 Muuten nk edellä. Palkka: vapaa asunto: 2 huonetta, ja polttopuut, arv. 20 mk, rahaa 120 mk; käsitöiden opettajana kansakoulussa 150 mk. Op. nauttii eläkettä. Oppltn kskm 1 1/2 klm. Opplta 7—12 v.

OPETTAJA: VENDLA ELENIUS s. 21/10 68 Koivulahdella. Tyttökoulua käynyt 4 luokkaa. Op. 1899, t. 1903.

4. **Björkönen pk (Björkö småbarnsskola) r.** Os. Vaasa, Björkö by, Raippaluoto. Krkille 17 klm, raslle 40 klm. Perust. 1880 luvulla. Tiedot koulusta ja palkka nk. edellä. Opettaja sen ohessa on nk edellinenkin käsitöiden opettajana kansakoulussa. Oppltn kskm 1 klm. Opplta 7—13 v.

OPETTAJA: JOHANNA MARIA DOKTOR t. 20/6 87 Raippaluodossa. Op. t. 1905.

5. **Eteläniemen saariston pk (Söderuddens barnskola) r.** Os. Vaasa, Raippaluoto, Söderudd. Krkille 20 klm, raslle 40 klm. Perust. 1890. Palkka: 105 mk, muuten nk edellä. Alemman kansakoulun opettajana saa hän 700 mk. Oppltn kskm 4 klm. Opplta 7—13 v. Saanut S. F V:ltä v. 1906—07 yht. 500 mk.

OPETTAJA: GUSTAF EINAR JAKOBSSON s. Uudessa Kaarlepyyssä; seminaarin läpikäynyt, kansakoulun opettaja. Op. t. 1905.

Koivulahden (Kveflaks) pkt.

1. **Koivulahden kylän pk r.** Os. Koivulahti. Raslle 16 klm. (V. 1877 oli seurakssa 6 pk, v. 1882 oli 7 pk, v. 1886 oli 8 pk ja vuoteen 1906 oli sama määrä pk). Lkv. 1/11—15/12, 15/1—1/5. Palkan suuruus riippuu yleensä opetusajan pituudesta. Palkka tässä kyläkoulussa on 150 mk ja toisella op:lla on 140 mk. Oppltn kskm n. 2 klm. Opplta 7 ikävuodesta alkaen.

OPETTAJAT: JOHAN SUNDELL s. 25/3 48 Koivulahdella. Käynyt käsityöläiskoulussa. GUSTAF HURR s. 15/11 55 Koivulahdella. Suorittanut krtkn oppimäärän.

2. **Koskön pk r.** Tiedot jotenkin nk edellä. Lkv. 1/11—15/12, 15/1—1/3. Palkka: 115 mk.

OPETTAJA: ISAK ERIK NYGREN s. 20/10 65 Koivulahdella. Suorittanut kkn oppimäärän.

3. **Petsmon pk r.** Tiedot nk i:ssä pkssa. Lkv. 1/11—15/12, 15/1—1/5. Palkka: 250 mk.

OPETTAJA: SOFIA HOLMBERG s. 4/9 84 Maksamaalla; käynyt k:ssa ja kansanopistossa.

4. **Wassorin pk r.** Tiedot nk i:ssä pkssa. Lkv. 1/11—15/12, 15/1—1/5. Palkka: 250 mk.

OPETTAJA: MARIA VIKLUND s. $\frac{5}{5}$ 72 Koivulahdella

5. **Kunikylän pk r.** Tiedot nk edellä. Lkv. $\frac{1}{11}$ — $\frac{15}{12}$, $\frac{15}{1}$ — $\frac{1}{3}$. Palkka: 80 mk.

OPETTAJA: JOHAN THEODOR KUNI s. $\frac{28}{10}$ 90 Koivulahdella. Suorittanut kkn kurssin.

6. **Länsl-Hankmon pk r.** Tiedot nk edellä. Lkv. $\frac{1}{11}$ — $\frac{15}{12}$, $\frac{15}{1}$ — $\frac{1}{5}$. Palkka: 250 mk.

OPETTAJA: LISA GRETA NYGÅRD s. $\frac{30}{12}$ 77 Maksamaalla. Ollut krtkssa ja käsityökoulussa.

7. **Itä-Hankmon pk r.** Tiedot nk edellä. Lkv. $\frac{1}{11}$ — $\frac{15}{12}$, $\frac{15}{1}$ — $\frac{1}{4}$. Palkka: 250 mk.

OPETTAJA: HILDA OLIVIA NORRGÅRD s. $\frac{31}{7}$ 86 Mustasaarella. Ollut kksa ja käsityökksa.

8. **Majornan pk r.** Tiedot edellä mainittu.

OPETTAJA: ANNA MARIA VÖRGEN s. $\frac{18}{9}$ 88 Koivulahdella.

Maalahden (Malaks) pkt r.

Seurakilla on 6 kunnan kannattamaa pka, ei ainoallakaan ole omaa rakennusta. Opettajina ovat naiset, jotka eivät ole olleet missään valmistuskoulussa valmistautumassa. Palkka: 30 mk kuukaudelta. Lkv. $\frac{15}{10}$ — $\frac{15}{3}$ tai 4 kktta. (V. 1877 oli 1 krtk ja 3 pk, v. 1882 oli 3 krtk ja 1 pk, v. 1886 oli 5 pk, v. 1891 oli 3 krtk ja 2 pk, v. 1896 oli 5 pk.)

1. **Yli-Yttermaalahden pk r.**

2. **Ulkoisen Yttermaalahden pk r.**

3. **Viaksen pk r.**

4. **Hofrasin pk r.**

5. **Paksalin pk r.**

6. **Backornasin pk r.**

Petalahden (Petalaks) pkt.

1. **Kirkonkylän pk r.** Os. Petalaks. Läh. kirkkoa, raslle 42 klm. Perust. ainakin 1871 (V. 1877 oli 1 krtk ja 1 pk, v. 1882 oli 3 krtk ja 2 pk, v. 1886 oli ainoastaan 3 krtk, v. 1891 oli 4 pk, v. 1896 oli 3 pk ja 3 krtk; nyk. on 6 pk, josta 3:lla on oma rakennuksensa). Lkv. $\frac{1}{10}$ — $\frac{15}{10}$; $\frac{8}{1}$ pitkitetään. Koulu pidetään kunnan tuvassa. Palkka: 120 mk.

OPETTAJA: KARL GUSTAF JULLE s. $\frac{1}{9}$ 66 Petalahdella.

2. **Uudenkylän (Nybys) pohjoisen lukukn pk r.** Koulu on toimesta 8 viikkoa talvella; koululla on oma huoneuksensa. Palkka: 50 mk ja päivällinen vuorotellen lukukunnan taloissa.

OPETTAJA: HILDA RIBACKA s. $\frac{11}{10}$ 82 Petalahdella kkn käynyt.

3. **Uudenkylän eteläisen lukukn pk r.** Toimii 8 viikkoa.

OPETTAJA: HILDA JOSEFINA ÖSTERBACKA s. $\frac{1}{9}$ 86 Petalahdella.

4. **Bjurnäsin eli Långbackan kyläkoulu r.** Toimii 5 viikkoa opettajan kodissa. Palkka: 25 mk.

OPETTAJA: FREDRIKA BJURNÄS s. $\frac{5}{8}$ 43 Petalahdella.

5. **Mamrelundin kyläkoulun r.** Toimii 5 viikkoa. Palkka: 25 mk.

OPETTAJA: IDA LUND s. $\frac{29}{11}$ 81 Petalahdella.

6. **Gätöören pk r.** Toimii 5 viikkoa. Muuten nk edellä.

OPETTAJA: GRETA SOFIA BLOM s. $\frac{28}{3}$ 40 Petalahdella. Koulu on toistaiseksi suljettu.

Bergön pk.

Bergön pk r. Os. Toby, Bergö. Krtkille $\frac{1}{2}$ klm, raslle 33 klm (enimmäksen vesitietä). Perust. 1850. silloin kun seurakta sai ensimmäisen papin, joka oli maisteri Jakob Vegelius. »Svenska Folkskolans Vänner» lahjoitti 1890 luvulla 200 mk opettajapalkan avustamiseksi. Lkv. $\frac{15}{11}$ — $\frac{15}{12}$, $\frac{1}{2}$ — $\frac{1}{4}$. Palkka: 60 mk. Opettaja sen ohessa käsitöiden opettajattarena lähimmässä kksa, josta on 150 mk vuodessa. Oppltn kskm 1 klm. Opplta 7—12 v.

OPETTAJA: MARIA SIMONI s. Sellenius s. $\frac{10}{7}$ 74 Maksamaalla käynyt kksa ja kansanopistossa. Op. t. 1905. Joka vuosi valitaan kirkkokokouksessa opettaja.

Sulvan, (Solf) pkt.

1. **Kirkonkylän pk r.** Os. Sulva. Kirkko lähellä. (V. 1877 oli 1 pk ja 4 krtk, v. 1882 oli 3 krtk

ja 1 pk, v. 1886 oli 6 pk, v. 1891 oli 6 krtk, v. 1896 oli 6 pk. (3:lla klla on oma rakennuksensa. Kirkonkylän koulu sijaitsee pitäjäntuvassa. Lkv. $\frac{1}{11}$ — $\frac{15}{12}$, $\frac{15}{1}$ — $\frac{30}{3}$. Palkka: 100 mk. Oppltn kskn 1 $\frac{1}{2}$ klm. Opplta 6—14 v.

OPETTAJA: MATHIAS STORGÅRD s. $\frac{26}{3}$ 69 Maalahden srknnsa itsekseen oppinut; apulaisluukkari ja urkuri, on viime vuonna tässä koulussa toiminut. On 4 $\frac{1}{2}$ vuotta ollut krtknopp:na Jepualla ja ennen 4 vuotta toiminut tämän srknn eri piireissä.

2. **Mobackenin ja Barkaman pk r.** Os. Sulva, Mobacka. Koulu on sl toiminut Barkamon ja kl. Mobackenilla.

OPETTAJA: HULDA MARIA TÖLIX s. $\frac{7}{10}$ 80 Sulvalla. Kkn käynyt. Op. t. 1905.

3. **Rimalin kyläkoulu r.** Palkka nk edellä.

OPETTAJA: VENDLA MARIA BORG Sulvalla s. $\frac{3}{8}$ 87. Kkn käynyt. Op. t. 1906.

4. **Monsmon pk r.** Palkka nk ensim. krtk.

OPETTAJA: MARIA ULRIKA BACKHOLM Sulvalla s. $\frac{15}{4}$ 86. Op. t. 1905.

5. **Yli-Sundomin kylän pk r.** Palkka nk ensim. kssa.

OPETTAJA: EMMAELINA SVARFVAR s. $\frac{1}{9}$ 87 Sulvalla. Op. 1905 Sulvan Rimalin pk:ssa, t. v. 1906.

6. **Ulko-Sundomin kyläkoulu r.** Palkka nk ensim. koulussa

OPETTAJA: FRANS STAFFANS s. $\frac{9}{7}$ 77 Suvalla skssa. Op. t. 1896.

HUOM. Opettaja-paikat täytetään joka vuosi, siis edellisen vuoden hakijan, jos tahtoo tulla huomioon otetuksi, täytyy hakea ja kirkkoneuvosto valitsee. Tavallisesti valitaan edellisen vuoden opettajat.

Närpiön (Närpes), pkt.

Ensimmäsen lastenkoulun perusti prov., tohtori CARL HÄGG (1796—1808). Joka kylä- tahi lukukunnassa on 1 kouluhuoneus, jossa on 1 opetushuone ja 1 kamari opettajalle, joka saa 20—30 mk kuukaudessa ja opetusaikana saa hän täyshoidon. Palkan suorittavat oppilasten vanhemmat ja köyhien oppilasten puolesta nostetaan srkn diakonaattirahastosta. Koulut ovat toimessa 4 ä 6 viikkoa ennen joulua, 8—12 viikkoa joulun jälkeen. Keskimäärin n. 18 viikkoa. Srkunnalla on 22 pkkulurakennusta. opettajan valitsevat kyläkunnan jäsenet 1 vuodeksi. Tähän toimeen on pääasiallisesti otettu naisia, jotka ovat suorittaneet yl. kkn oppimäärän. (V. 1877 oli 28 pk vuoteen 1891, jolloin oli 24 pk, 1894 oli 27, v. 1901 oli 25 pk eli kyläkoulua.

1. **Bölen (Pyölin) pk r.** Os. Närpiö. Krkille vastaiselta Kaskisten raslta 12 klm.

OPETTAJA: ELVINA MARGARETA MATTFOLK s. $\frac{31}{8}$ 75 Närpiössä; ollut kkssa. Op. t. 1902.

2. **Bäckbyn (Purokylän) pk r.**

OPETTAJA: MARIA JULINA GABRIELINTYTÄR KAMB s. $\frac{3}{8}$ 82 Närpiössä, ollut kansanopistossa. Op. t. 1906.

3. **Finnbyn eteläinen pk r.**

OPETTAJA: ANNA KAROLINA VILHELMINTYTÄR LASSANDER s. $\frac{23}{10}$ 87 Närpiössä. Käynyt kkn. Op. t. 1906.

4. **Finnbyn itäinen pk r.**

OPETTAJA: ANNA KAROLINA JAKOBINTYTÄR SNICKARS s. $\frac{26}{1}$ 79, päästötodistus kk:sta. Op. t. 1879.

5. **Finnbyn pohjoinen pk r.**

OPETTAJA: ANNA ELVIRA ARONINTYTÄR NIX s. $\frac{29}{3}$ 84 Närpiössä, kkn käynyt, ollut kansanopistossa. Op. t. 1906.

6. **Finnbyn Svartbäckin pk r.**

OPETTAJA: ANNA ELISABET ANTINTYTÄR NYGÅRD s. $\frac{9}{12}$ 84 Närpiössä. Kkn käynyt. Op. t. 1904.

7. **Gottbölen pk r.**

OPETTAJA: JOHAN LUDVIG BÄRNAS s. $\frac{8}{9}$ 66 Närpiössä, ent. alaupseeri. Op. t. 1896.

8. **Kalaksin pk r.**

OPETTAJA: HENRIK OSKAR ANTINPOIKA SÖDERGRANN s. $\frac{30}{4}$ 88 Närpiössä, kkn käynyt. Op. t. 1905.

9. **Kätinäsin pk r.**

OPETTAJA: HULDA ALINA MATINTYTÄR SMEDS s. $\frac{10}{11}$ 83 Närpiössä, ollut kkssa. Op. t. 1906.

10. **Norrnäsin pk r.**

OPETTAJA: SELMA MATILDA GABRIELINTYTÄR RÄSGRÉN s. $30/8$ 87 Närpiössä; kkn käynyt, ollut kansanopistossa. Op. t. 1905.

11. **Näpnäasin pk r.**

OPETTAJA: IDA KAARLENTYTÄR RÖS s. $30/12$ 88 Närpiössä, kkn käynyt. Op. t. 1906.

12. **Näasbyn pk r.**

OPETTAJA: ANNA JUHANANTYTÄR KLEMETS s. $2/10$ 67 Närpiössä; kkn käynyt. Op. t. 1904.

13. **Pjelaksin pk r.**

OPETTAJA: JOHANNA ALVINA KUSTAVINTYTÄR TEGELMAN s. $30/3$ 87 Närpiössä; kkn käynyt, ollut kansanopistossa. Op. t. 1905.

14. **Rangsbyn pk r.**

OPETTAJA: MATTS VILHELM KARLSSON BERG s. $10/8$ 76 Närpiössä, ollut kksa. Op. t. 1904.

15. **Rangsbyn Långvikin pk r.**

OPETTAJA: KARL JOHAN ANTFOLK s. $12/11$ 71 Närpiössä, Op. t. 1893.

16. **Rangsbyn Träskbölen pk r.**

OPETTAJA: HERMAN ROSENBERG s. $27/8$ 49 Närpiössä. Op. t. Närpiössä 1887.

17. **Länsi-Yttermarkin pohjoinen pk r.**

OPETTAJA: AINA SOFIA PIETARINTYTÄR HANNUS s. $7/7$ 86 Vaasassa; kkn käynyt. Op. t. 1906.

18. **Länsi-Yttermarkin eteläinen pk r.**

OPETTAJA: DAGMAR ELISABET NYGÅRD s. $30/5$ 91 Närpiössä, kkn käynyt. Op. t. 1906.

19. **Itä-Yttermarkin pohjoinen pk r.**

OPETTAJA: ANNA ELISABET KAARLENTYTÄR LÄRKA s. $23/10$ 82 Närpiössä, kkn käynyt, ollut kansanopistossa. Op. t. 1905.

20. **Itä-Yttermarkin keskinen pk r.**

OPETTAJA: HILDA MIKONTYTÄR KNÖS s. $14/8$ 89 Närpiössä, kkn käynyt. Op. t. 1906.

21. **Itä-Yttermarkin eteläinen pk r.**

OPETTAJA: MARIA DAHLBERG s. Pirtinkylässä.

Ylimarkun (Öfvermark) pkt.

1. **Groopin kyläk. r.** Kaikki nämä seisovat kyläkoulut ovat olleet toimessa ainakin 50 vuotta. Kaikilla kouluilla on oma koulurakennuksensa. Plt toimivat 2 kuukautta syyslukukauden ja 3 kuukautta kevätlukukauden kuluessa. Palkan suuruus riippuu yleensä oppilasluvusta. Palkka tässä koulussa on 125 mk

OPETTAJA: MARIA SOFIA OJST s. $8/7$ 80 Ylimarkussa; kkn käynyt. Op. t. 1900.

2. **Kirkonkylän kyläkoulu r.** Palkka 150 mk.

OPETTAJA: GABRIEL VILHELM SMEDS s. $20/6$ 61 Ylimarkussa; kkn käynyt. Op. Närpiössä 1890, eri kyläkouluissa 1898, tässä kksa 1904.

3. **Itäisen piirin kyläkoulu r.** Palkka: 200 mk.

OPETTAJA: HUGO IRENIUS ANDERSEN s. $15/7$ 72 Ylimarkussa; kkn käynyt. Op. t. 1904.

4. **Räfsbäckin piirin kyläkoulu r.** Palkka: 100 mk.

OPETTAJA: ANNA KRISTINA ERS s. $18/1$ 82 Ylimarkussa, kkn käynyt. Op. t. 1903.

5. **Pörtforsin piirin kyläkoulu r.** Palkka 100 mk.

OPETTAJA: ALINA SOFIA KAARS s. $16/9$ 85 Ylimarkussa; kkn käynyt. Op. t. 1904.

Korsnäasin pkt ja krtk.

1. **Mojkipään pk r.** Opettaja toimii joka lukukunnan pkksa 3 kuukautta; krtknop. toimii yhteensä 9 kttä kolmessa paikassa; on 3 kttä joka paikassa. Op:jat pk:ssa saavat keskimäärin 25 mk kuukaudesta. Yhdessä kylässä toimii krtk. Krtk:n opettajalla on 225 mk ja asunto. (V. 1877 oli 8 pk, v. 1882 oli 3 krtk, v. 1886 oli 8 krtk, v. 1891 oli 10 pk, v. 1896 ei ollut ainoatakaan pk eikä krtka, v. 1901 oli 10 pk). Kymmenellä koululla on oma rakennuksensa.

2. **Korsbäckin pk r.**

3. **Korsnäasin ensimmäinen pk r.**

4. Korsnäasin toinen pk r.
5. Harrströmin ensimmäinen pk r.
6. Harrströmin toinen pk r.
7. Töjbyn pk r.
8. Taklaksin pk ja krtk r. (3 koulua).
9. Träskbölen pk r.
10. Öfverträskin pk r.

Pirttikylän (Pörtom) pk ja krtkt.

1. **Kirkonkylän pk r.** Os. Pirttikylä, Toby. Krkille $\frac{1}{8}$ klm, raslle 42 klm. Perust. n. 1780. (V. 1877 oli 2 pk ja 1 krtk, v. 1882 oli 1 pk ja 1 krtk, v. 1886 oli 5 pk,, v. 1891 oli 2 pk ja 2 krtk, v. 1896 oli 1 krtk, ja 5 pk, v. 1901 oli 1 krtk ja 4 pk). Jokaisella pk:lla on oma rakennuksensa. Lkv. $\frac{15}{10}$ — $\frac{15}{4}$. Palkka: 140 mk. Opetusaikana saa täyshoidon, arv. 80 mk. Yht. 220 mk; kirkonvartijatoimsta saa op:ja 150 mk. Oppltn kskm 1 klm. Opplta 7—15 v.

OPETTAJA: KLAS MATTHIAS NYGREN s. $\frac{7}{7}$ 52 Pirttikylässä. Tohtori J. Ranckenin johdolla valm. opksi. Op. t. 1874.

2. Stahlin pk r.

OPETTAJA:

3. **Sidbäckin pk r.** Os. Pirttikylä, Toby. Krkille $5\frac{1}{2}$ klm, raslle 47 klm. Perust. 1820. Lkv. $\frac{15}{11}$ — $\frac{15}{12}$, $\frac{15}{1}$ — $\frac{15}{3}$. Palkka: 70 mk, täyshoito opetusaikana arv. 40 mk. Yht. 110 mk. Oppltn kskm. 1 klm. Opplta 7—15 v.

OPETTAJA: JOHAN JAKOB WINBERG s. $\frac{23}{7}$ 30 Pirttikylässä. Op. t. 1876.

4. Kirkonkylän pohjoispiirin pk r. Tiedot nk edellä.

OPETTAJA: ELISABET NORRBÄCK, on äsken ottanut eron toimestaan ja hänen sijalleen otettu HILDA ELIS RISBERG s. $\frac{21}{1}$ 85, kkn käynyt.

5. Neljännen piirin pk r.

OPETTAJA: v. t. op:na on kkn opettaja maisteri DAHLBON rouva.

6. **Kirkonkylän itäpiirin krtk r.** Os. Pirttikylä. Krtk toimessa 30 viikkoa $\frac{15}{9}$ — $\frac{15}{12}$, $\frac{15}{1}$ — $\frac{31}{5}$. Palkka: 185 mk ja täyshoito opetusaikana, arv. 100 mk. Yht. 285 mk. Nämä pkt. ovat alkujaan olleet kiertokouluja.

OPETTAJA: MATTS WINBERG s. $\frac{22}{9}$ 33.

Teuvan (Östermark) krtkt.

1. **Horsin krtk.** Os. Teuva. Krkille 2 klm, raslle 66 klm. Perust. 1888. Lkv. $\frac{1}{9}$ — $\frac{30}{6}$. Palkka: 100 mk, 13 $\frac{1}{6}$ hl rukiita, arv. 185 mk. Yht. 285 mk; opettaja omistaa torpan, josta on sivutuloja. Oppltn kskm 2 klm. Opplta 5—15 v.

OPETTAJA: JUHA NEVALA s. $\frac{17}{10}$ 42 Teuvalla; v. t. t. 1891—1894; vak. 1902.

2. **Kauppilan krtk.** Os. Teuva. Krkille 2 klm, raslle 66 klm. Perust. 1888. Lkv. nk. edellä. Palkka nk edellä. Oppltn kskm 1 klm. Opplta 5—15 v.

OPETTAJA: SAMULI PARKKI s. $\frac{13}{8}$ 81 Teuvalla.

Lapväärtin (Lappfjärd) krtkt.

Krtkja on 1. Lappfjärdin pohjoinen ja eteläinen krtk, 2. Härkmerin krtk, 3. Uttermassan krtk, 4. Dagsmarkin krtk, 5. Mörtmarkin krtk, 6. Ulkonurkkakuntien krtk. kaikki ovat ruotsinkielisiä, paitsi Mörtmarkin krtk, joka on sekakielinen. (V. 1877 oli 1 krtk ja 2 pk, v. 1882 oli 7 pk, v. 1886 oli 16 pk, v. 1891 oli 9 pk, v. 1896 oli 12 pk, v. 1901 oli 6 pk) v. 1899 Turun tuomiokapitulin määräyksestä hävisivät pkt ja perustettiin 6 krtka, kuitenkin on olemassa 9 kouluarkennusta niiltä ajoilta, jolloin oli pk-kouluja. Os. on Lappfjärd. Krklta läh. vastaiselle raslle 10 klm. Lkv. $\frac{20}{8}$ — $\frac{20}{12}$, $\frac{15}{1}$ — $\frac{30}{5}$. Palkka 240 mk; sis. kirj. rah. 50 p. jokaisen 9 viikon alusta paitsi varattomilta. Oppltn kskm 1—3 klm. Opplta 7—14.

OPETTAJAT: MARIA ADELINA RÖNNLUND s. $\frac{3}{9}$ 89 Lapväärtissä, kkn käynyt, saanut ohjeita opettaja J. Vadströmiltä. Op. t. 1905.

HENRIKA ELISABET KARLSSON s. $\frac{25}{10}$ 82 Närpiössä; kkn käynyt, opettaja J. Vadströmiltä saanut ohjeita. Op. t. 1903.

ANNA JULINA TEIR s. $\frac{17}{5}$ 87 Lapväärtissä, päästöt., kosta; hoitanut alempia luokkia kansakoulunopettaja A. E. Appelin koulussa. Op. t. 1905.

MARIA ADOLFINA JÄRVINEN s. $\frac{16}{10}$ 88 Luvialla, kkn käynyt. Op. t. kl 1906.

SELMA AMANDA KLEMETS s. $\frac{8}{10}$ 86 Lapväärtissä, kkn käynyt. Op. t. 1905.

IDA OLIVIA SMÄTRÄSK s. $\frac{29}{8}$ 71. Op. t. kl 1906. Ollut ennen jo opettajatoimissa.

ELLEN BLOMBERG s. $\frac{29}{9}$ 84 Lapväärtissä; p. Hgin rs. 1907. Op. t. 1907.

Kristiinankaupungin maaskunnan pkt.

1. **Purkemarkin (Pärkmark) pk r.** Os. Kristiinankaupunki, Purkemarki. Krkille $8\frac{1}{2}$ klm, raslle n. 95 klm. Koulu oli olemassa jo v. 1859 (V. 1877 oli 2 pk, v. 1882 oli 1 pk, v. 1886 oli 3 pk, v. 1891 ei ollut lainkaan niitä toimesta), mutta v. 1892 päätettiin, että srknn jokaiseen lukupiiriin sijoitetaan seisova pk; lukukunta valitsee ja palkkaa opettajan. Jos opettaja on kelvoton, niin on kappalainen kirkkoneuvoston kanssa oikeutettu virasta eroittamaan hänet ja hankkimaan toisen sijalle. Opettajan palkan lasten vanhemmat suorittavat nk muissakin srknn pkssa. Lkv. $\frac{10}{10}$ — $\frac{20}{12}$, $\frac{15}{1}$ — $\frac{15}{4}$. Palkka: 1 kamari, valo, arv. 20 mk. Saa täyshoidon opetusaikana, arv. 90 mk, joka lapselta viikkoa kohti saa opettaja 25 p; ne tekevät 140 mk. Yht. 250 mk. Oppltn kskm $\frac{1}{2}$ klm. Opplta 7—10 v.

OPETTAJA: SOFIA HENRIKINTYTÄR ERIKS, s. $\frac{10}{9}$ 61 Kristiinankaupungin maaskunnassa. Op. t. 1905.

2. **Tinken ylikylän (Tjocköfverby) pk r.** Os. Kristiinan kaupungin maaseurakunta, Tjock. Krkille $6\frac{1}{2}$ klm, raslle 92 klm. Koulu rakennettiin v. 1890. Muuten tiedot nk. edellä. Lkv. $\frac{1}{11}$ — $\frac{20}{12}$, $\frac{15}{1}$ — $\frac{15}{3}$. Palkka: kamari, puut ja lämpö, arv. 4 mk kuussa. Oppltn vanhemmat suorittavat 40 mk kuussa. Opettaja i saa täyshoitoa.

OPETTAJA: HENRIK ERLANDS s. Kristiinan maaskkssa $\frac{16}{8}$ 85; kkn käynyt. On ollut kansanopistossa; v. t. opina 1906; varsinainen on KARL OSKAR SIGG s. 1886, nykyään Amerikassa.

3. **Tinken alakylän (Tjock Ytterby) pk r.** Os. Småbarnsskolan i Tjock Ytterby (Tinken alakylän pk). Krkille 4 klm, raslle 93 klm. Koulu rakennettiin v. 1890. Lkv. $\frac{15}{10}$ — $\frac{15}{12}$, $\frac{8}{1}$ — $\frac{8}{4}$. Palkka: 15 mk. kuukaudelta lasten vanhemmilta, saa täyshoidon, arv. 100 mk, kamari, arv. 4 mk kuukaudelta. Yht. 240 mk.

OPETTAJA: SELMA MATHILDA PELFOLK s. $\frac{9}{3}$ 83 Kristiinan kaupungin maaskkssa. Op. t. 1900.

Siipyyn (Sideby) krtkt.

1. **Siipyyn krtk r.** Os. Siippy. (V. 1877 oli srkunnassa 1 pk ja 1 krtk, v. 1882 1 krtk ja 2 pk, v. 1886 oli 1 krtk ja 3 pk, v. 1891 oli 4 krtk, v. 1894 oli 2 krtk, v. 1896 oli 1 pk ja 1 krtk). Lkv. $\frac{7}{9}$ — $\frac{26}{5}$. Palkka: 250 mk. Opplta 8— v.

OPETTAJA: HENRIKA WESTER s. $\frac{4}{6}$ 75 Närpiössä kkn käynyt, hra Vadströmin johdolla valm. op:ksi, Op. Närpiön Tjårlaksin pkssa, t. $\frac{9}{9}$ 1900.

2. **Ömassan krtk. r.** Tiedot ja palkka nk. edellisessä koulussa.

OPETTAJA: HILMA ALINA STENGÅRD s. $\frac{22}{10}$ 84 Siipyssä; p. Hgin rs. 1903. Op. t. 1903.

3. **Metsälän krtk.** Tiedot ja palkka nk. ensimmäisessä krtkssa.

OPETTAJA: TYUNE ILMA PARKKONEN s. $\frac{8}{9}$ 85 Sortavalassa; p. Heinolan esista; toimii nykyään v. t. kansak. opett:na Ömassan suomenkielisessä kansakassa; v. t. krtkn op:na on IDA ELISABET LENTZ s. $\frac{5}{11}$ 84 Kuopiossa, p. Hgin s. 1903, t. 1905.

Isojoen (Storå) krtkt.

Ensimmäisen piirin krtk. Os. Isojoki. Läh. kirkkoa. Lkv. $\frac{1}{9}$ — $\frac{10}{6}$ (V. 1877 oli 1 krtk, v. 1882 oli 1 krtk ja 2 pk, mutta v. 1886 ei ollut yhtään pk eikä krtka, v. 1891 oli 2 krtk). Palkka: 250 mk. Oppltn kskm $\frac{1}{2}$ klm. Opplta 6—14 v.

OPETTAJA: FRANSINA ADOLFIINA SILTANEN s. $\frac{27}{3}$ 77 Suomensjärvellä; p. Pmn s. 1895. Op. Suomensjärvellä, t. 1894

Toisen piirin krtk. Tiedot nk edellä. Perust. 1888. Palkka nk. edellä. Opplta 6—16.

OPETTAJA: ALEKSANDRA KOILIN s. $11/9$ 85 Tyrväässä; p. Hmln s. 1904. Op. t. 1905.

Kolmannen piirin krtk. Tiedot samat kuin 1:ssä piirissä. Perust. 1901 jäljestä. Palkka nk ed.

OPETTAJA: ADOLFINA ALIINA KASKELA s. $19/4$ 88. Vsln kurseilla 1904. Op. t. 1905.

Karijoen (Bötom) krtk.

Os. Karijoki. Raslle 96 klm. (V. 1877 oli 1 krtk käymässä). Lkv. $15/9$ — $30/5$. Palkka: 40 mk, 13,20 hl rukiita, arv. 160 mk. Yht. 200 mk; puusepän töistä saa 150 mk. Harvoin annetaan täyshoitoa opetuksen aikana. K:lla on harmonio. Oppltn kskm 1 klm. Oppta 6—14 v.

OPETTAJA: OTTO ALEKSANDER IISAKINPOIKA RANKAVIITA s. $21/6$ 79 Karijoella. Op. t. 1898.

X. Vaasan Yläprouastikunta.

Ilmajoen (Ilmola) krtkt.

Ensimmäiset krtkt perust. 1854. (V. 1877 toimi 5 krtk, v. 1882 oli 6 krtk, v. 1886 oli 8 krtk, v. 1891 oli 6 krtk, 1894 oli 4 krtk ja 1 pk ja samoin oli 1896, v. 1901 oli 5 krtk).

1. **Huussin krtk.** Os. Ilmajoki, Huissinkylä. Lkv. $1/10$ — $23/12$, $7/1$ — $15/5$. Raslle 20 klm. Palkka: sis. kirj. rah. 50 mk, 8 hl rukiita ja 8 hl ohria, arv. 200 mk, 2 vaikutuspiirissä on koululla oma opetushuoneensa ja kolmatta puuhataan, Opettajalla on oma harmoni. Oppltn kskm 2 klm. Opplta 6—12 v.

OPETTAJA: JUHAN KALLIO s. $23/3$ 48 Ilmajoella. Valmist. kskopett. J. Vuorisen johdolla op:ksi. Op. 1889 alkaen.

2. **Ilomäen krtk.** Os. Ilmajoki, Ilomäki. Krtkille 12 klm, raslle 30 klm. Tiedot nk ed. sis. kirj. rah. 26 mk. Oppltn kskm 2 klm. Opplta 6—12 v.

OPETTAJA: HILMA KONTTINEN s. $16/7$ 83.

3. **Ilkan krtk.** Tiedot nk ed.

OPETTAJA: SAMULI FÄRMI s. $10/3$ 1845.

4. **Harjumaan krtk.** Tiedot ed.

OPETTAJA: ANTTI JALAVA s. $15/12$ 1857, kkn käynyt. Op. t. 1889.

5. **Tuomikylän krtk.** Tiedot nk. ed.

OPETTAJA: JAAKKO KOSKELA s. $15/1$ 1860.

6. **Alipään krtk.** Tiedot ed.

OPETTAJA: JAAKKO RINTA s. $15/1$ 1881.

7. **Hannulan krtk.** Tiedot ed.

OPETTAJA: LEMPI MARIA ELONEN s. $28/6$ 1884.

8. **Hannukselan krtk.** Tiedot ed.

OPETTAJA: SUSANNA OJANPERÄ s. s. $14/12$ 1880.

9. **Palonkylän krtk.**

OPETTAJA: LAHJA VIRTANEN. s. 1883 Kärkölässä; p. Hmln s. 1899.

10. **Pojanluoman krtk.**

OPETTAJA: EVELINA SOFIA MUSTAPARTA s. $11/5$ 1884.

Seinäjoen krtkt.

1. **Ylinen krtk.** Os. Seinäjoki. Kirkko keskellä piiriä; raslle 4 klm. (V. 1877 toimi 1 pk, v. 1882 2 krtk, v. 1890 sama määrä, srknta oli joku vuosi ilman krtkja, koska kirkonkokouksessa 18 $11/10$ 93 perust. 2 uutta krtk, v. 1896 oli 3 krtk, nyk. on 2 krtk toimessa). Lkv. $1/11$ — $1/5$. Palkka: 18 hl rukiita, arv. 200 mk. Täyshoidon saa vapaaeht. useimmissa paikoissa, arv. 50 mk. Yht. 250 mk. Oppltn kskm $1/6$ klm. Opplta 7—14 v.

OPETTAJA: HULDA JÄÄSKÖ s. $10/4$ 86 Seinäjoella; ollut kesän Vsln kurseissa. Op. t. 1904.

2. **Alainen krtk.** Os. Seinäjoki. Krtkille 10 klm, raslle 6 klm. Perust. 1893 (katso ylempänä). Tiedot nk ed.

OPETTAJA: SAIMI CECILIA JÄRVILEHTO s. $\frac{20}{1}$ 84 Eurassa. tyttökön käynyt, ollut 2 vuotta v. t. kk. op:na. Op. t. 1905.

Srknnsa toimii eräässä kaukaiseesa metsäkylässä krtk, jossa on erityinen apuopja, meishenkilö, jonka rahapalkka on 40 mk.

Peräseinäjoen krtkt.

1. **Viitalan krtk.** Os. Aina Sallila, Peräseinäjoki. Krklle 6 klm, raslle 16 klm. (V. 1877 oli 1 krtk, v. 1886 oli 2 krtk, vielä 1891 oli 2 krtk, muutaman vuoden oli srknta ilman krtka). V. 1895 perust. 3 krtk kirkkoherra K. J. Vartiaisen esityksestä. Lkv. $\frac{1}{10}$ — $\frac{15}{5}$. Palkka: yksi huone, arv. 50 mk, rahaa 250 mk. Oppltn kskm 1 klm. Opplta 6—14 v.

OPETTAJA: AINA SUSANNA SALLILA s. $\frac{27}{11}$ 85 Alavuudella, p. Vsln 8-viikkoisesta kursseista 1904. Op. t. 1904.

2. **Kehman krtk.** Os. Peräseinäjoki. Krklle 14 klm, raslle 29 klm. Lkv. nk edellä; palkka nk edellä. Oppltn kskm 1 $\frac{1}{2}$ klm. Opplta 6—14 v.

OPETTAJA: KUSTAVA KEISU s. $\frac{29}{5}$ 84 Iitissä; p. Hgin s. 1903. Op. t. 1903.

3. **Peräseinäjoen piirin krtk.** Os. Peräseinäjoki. Krklle 15 klm, raslle 15 klm. Muuten nk edellä palkka samoin. Oppltn kskm 1 $\frac{1}{2}$ klm. Opplta 6—14 v.

OPETTAJA: HANNA EMILIA SALOMÄKI (Ekman) s. $\frac{6}{6}$ 79 Orimattilassa; p. Hgin s. 1903. Op. t. 1903.

Kauhajoen krtk.

1. **Päntäneen piirin krtk.** Os. Kauhajoki, Päntäne. Krklle 10 klm, raslle 60 klm. Perust. 1854. provasti Forsmanin toimesta. Lkv. $\frac{10}{9}$ — $\frac{24}{6}$. Palkka: 225 mk, saa välistä yksin. huoneen; 5 vuoden nuhteettomasta palveluksesta korotetaan palkka 50 markalla; kirjoitustöistä voipi op:ja saada sivutuloja n. 20 mk vuodessa. Oppltn kskm 1 klm. Opplta 6—15 v.

OPETTAJA: HERMAN ISAKINPOIKA PERÄNEN s. $\frac{2}{11}$ 57 Kauhajoella. Vaimistunut toimeensa 5 à 6 viikkoa. Op. t. 1883. On suorittanut yksityisen tutkinnon.

2. **Hyypän piirin krtk.** Os. Kauhajoki, Nummijärven kylä. Krklle 30 klm, raslle 92 klm. Perust. Ilmajoen provasti Forsman 1860 tienoilla. Lkv. $\frac{15}{9}$ — $\frac{15}{6}$. Palkka: 300 mk. Palkankorotus nk edellä. Jos opettaja tahtoo talosta täyshoidon, niin täytyy hänen määräyksen mukaan maksaa. Oppltn kskm 1 klm. Opplta 7—15 v.

OPETTAJA: JAAKKO JÄRVINEN s. $\frac{11}{2}$ 64 Laihialla. Hgin kauppaopistossa. Op. t. 1902.

3. **Panulan piirin krtk.** Os. Kauhajoki, Panula. Krklle 2 $\frac{1}{2}$ klm, raslle 65 klm. Perust. n. 1887. Tiedot nk edellä. Palkka 300 mk. Oppltn kskm 2 klm. Opplta 4—14 v.

OPETTAJA: SELMA LYDIA JOHANSSON s. $\frac{23}{11}$ 77 Akaan srknnsa; p. Hgin s. 1900. Op. Ahlaisissa, t. 1905.

4. **Mattilan piirin krtk.** O. Kauhajoki, Mattila. Krklle 1—25 klm, raslle 60 klm. Perust. 1900. Palkka nk edellä. Oppltn kskm 2 klm. Opplta 7—13 v.

OPETTAJA: FANNI AUGUSTA MATTILA s. $\frac{20}{9}$ 79 Tyrvällä; p. Kvtsn s. 1897. Op. Hämeenkyrössä, t. 1901.

5. **Harjan piirin krtk.** Os. Kauhajoki, Harja. Perust. 1900. Palkka: 300 mk. ja 5 vuoden nuhteettomasta palveluksesta 50 mk eli 350 mk.

OPETTAJA: ANNA MIKKONEN s. $\frac{12}{6}$ 82, kknop. Airaksisen johdolla valmistettu v. 1902. Op. Kiuruvedellä, Suonenjoella, t. 1906.

Krtk-rahastossa 2847 mk, syntynyt siten, että tuomiokapitulin luvalla on saatu pohjarahastosta pappilan metsäkassasta, sitten joka ripiltä käyvältä henkilöltä koottu muutamia vuosia 25 p.

Kurikan krtkt.

1. **Luovan piirin krtk.** Os. Kurikka, Luopa. Krklle 10 klm, raslle 46 klm. Perust. ennen 1877. (V. 1877 oli 2 krtk, samoin 1882, v. 1886 oli 4 krtk). Lkv. $\frac{7}{9}$ — $\frac{30}{5}$. Palkka: 250 mk, 990 l rukiita ja 330 l ohria, arv. 150 mk. Yht. 400 mk; useimmissa paikoissa saa op. yksin, huoneen opetusaikana Oppltn kskm 1 klm. Opplta 5—11 v.

OPETTAJA: MANDI KAROLIINA MÄNTYLÄ s. $\frac{4}{3}$ 83 Humppilassa; p. Hmln s. 1902. Op. t. 1902.

2. **Miedon piirin krtk.** Os. Kurikka, Lohikoski. Krklle 4—8 klm, raslle 45 klm. Perust. ennen 1877 provasti Albert Leidenius. Lkv. $18/9-2/6$. Palkka: 9 hl 90 l rukiita, 3 hl 30 l ohria, arv. 150 mk. Oppltn kskm 2 klm. Opplta 5—13 v.

OPETTAJA: ALEKSANTERI SANDBERG s. $12/10$ 31 Kurikassa. Op. t. 1882.

3. **Viitalan piirin krtk.** Os. Kurikka, Viitala. Krklle 10 klm, raslle 36 klm. Perust. 1883 vaiheilla. Lkv. nk edellä. Palkka sama k. Luovan piirin op:lla. Oppltn kskm 1 $1/2$ klm. Opplta 5—11 v.

OPETTAJA: SIIRI VILHELMIINA YLÖSTALO s. $16/3$ 84 Janakkalassa, p. Hmln s. 1902. Op. t. 1902.

4. **Tuiskulan krtk.** Os. Kurikka, Tuiskula. Krklle 7 klm, raslle 36 klm. Perust. 1883. Muuten nk edellä.

OPETTAJA: AINO SAMMATTI s. $28/8$ 80 Ylöjärvellä, p. Hmln s. 1903. Op. t. 1903. Käsityöläis- ja jatkokorsseissa ollut. Krtkrahastossa on 15000 mk, siirretty pappilan metsäkassasta.

Jalasjärven krtk.

1. **Jalasjärven krtk.** Os. Jalasjärvi. Krklle 1 $1/2$ klm, raslle 41 klm. Perust. ennen 1877. (V. 1877 oli 2 krtk ja 1 pk, v. 1882 oli 5 krtk ja lisättiin enn. 1901 1 krtklla). Lkv. $1/10-15/6$. Palkka: 125 mk, 10 hl rukiita, arv. 100 mk. Yht. 225 mk. Oppltn kskm 2 klm. Opplta 5—15 v.

OPETTAJA: AINA AUGUSTA JUSLEN s. $23/2$ 87 Turussa. On ollut oppilaana tyttökoulussa. Op. t. 1905.

2. **Jokipiirin krtk.** Os. Jalasjärvi, Jokipiiri. Krklle 6 klm, raslle 35 klm. Perust. enn. 1877. Palkka nk edellä. Oppltn kskm 1 $1/2$ klm. Opplta 5—11 v.

OPETTAJA: JOHAN AUGUST MÄKINEN s. $1/6$ 51 Jalasjärvellä; valm. op:ksi J. H. Tuhkasen johdolla Jalasjärvellä 2 kuukautta. Op. t. 1880.

3. **Ilvesjoen kylän krtk.** Os. Jalasjärvi, Ilvesjokin kylä. Krklle 4—28 klm, raslle 41 klm. Perust. enn. 1882, muuten nk ensim. krtkssa. Oppltn kskm 2 klm. Opplta 5—15 v.

OPETTAJA: HILMA MÄKI s. $12/12$ 81 Jalasjärvellä. Pmn 5-kuukautisissa kurssissa 1900. Op. t. 1900.

4. **Hirvijärven krtk.** Os. Jalasjärvi, Hirvijärvi. Krklle 8—22 klm, raslle 35 klm. Perust. enn. 1882. Muuten nk Jalasjärven piirissä. Palkka samoin, harvoin annetaan täyshoito talon puolesta. Oppltn kskm 1 $1/2$ klm. Opplta 6—14 v.

OPETTAJA: AMANDA CHARLOTTA ALHONEN s. $27/2$ 78 Viljakkalassa; p. Hmln s. 1895. Op. Työsässä ja Viljakkalassa, t. 1900.

5. **Koskuen piirin krtk.** Os. Jalasjärvi, Koskue. Krklle 13—35 klm, raslle 55—70 klm. Perust. enn. 1882. Tiedot nk edellä. Koulu omistaa harmonin. Oppltn kskm 2 klm. Opplta 5—12 v.

OPETTAJA: FANNI KUNINKAINEN s. $21/9$ 80 Alastarolla; p. Hmln s. 1901. Op. Eurajoella, t. 1904. Ollut kansanopistossa ja emäntäkssa.

6. **Luopajarven krtk.** Krklle 9 klm, raslle 34 klm. Perust. enn. 1901. Koulu omistaa harmonin Oppltn kskm 2 klm. Opplta 6—13 v.

OPETTAJA: EVA PAULINA LAHDELMA (Hällström) s. $25/9$ 83 Urjalassa; p. Hmln s. 1903. Op. t. 1903.

Isonkyrön (Storkyrö) krtkt.

(V. 1877 oli 6 krtk ja 4 pk, v. 1882 oli 6 krtk ja 3 pk, v. 1886 oli 6 krtk, v. 1891 oli 10 krtk, v. 1896 oli 5 krtk, v. 1901 oli 6 krtk; nykyään toimii 5 krtk yhteisellä koululla rajaseudulla Ylistaron srkkn kanssa. Mainitaan nykyään yksityisiä naisopettajia toimivan. V. 1894 on uudestaan järjestetty 2:della krtklla on oma rakennuksensa.)

Ensimmäinen alue eli Orismalan piiri. Os. Orismala. Krklle 5—12 klm, raslle 5 klm. Lkv. $15/10-15/6$. Palkka; ei saa huonetta opetusaikana käytettäväkseen; sis. kirj. rah. n. 60 mk, 13 hl rukiita arv. 130 mk. Yht. n. 190 mk. Op:n harmonia käytetään k:ssa. Oppltn kskm 2 klm. Opplta 6—14 v.

OPETTAJA: KUSTAA KNUUTMAN s. $11/6$ 53 Isossakyrössä. Op. t. 1892.

Toinen alue eli Ventälän piiri. Os. Orismala. Krklle 3—5 klm, raslle 5 klm. Palkka sama kuin edellä. Op:n harmonia käytetään koulussa. Oppltn kskm $1/4$ klm. Opplta 7—12 v.

OPETTAJA: JUHO VAKKINEN s. $31/8$ 83 Isossakyrössä, on kkn käynyt. Op. t. 1902.

Kolmas alue eli Lehmäjoen y. m. piiri. Os. Orismala. Krklle 10—18 klm, raslle 22 klm. Palkka:

saa välistä huoneen opetusaikana; sis. kirj. rah. 28 mk. Yht. 171 mk. Saa päivällisen ilmaiseksi. Koululla on oma harmoni. Oppltn kskm 1 1/2 klm. Opplta 6—13 v.

OPETTAJA: JUHO TANTTARI s. 28/6 59 Isossakyrössä. Op. t. 1902.

Neljäs alue eli Ritaalan y. m. piiri. Os. Isokyrö. Krkille 3—9 klm, raslle 6 klm. Palkka: sis. kirj. rah. 75 mk. Yht. 205 mk. Op:ja käyttää harmoniansa kssa. Oppltn kskm 1/2 klm. Opplta 6—13 v.

OPETTAJA: JUHO HELIN s. 5/6 51 Isossakyrössä. Op. t. 1894.

Viides alue eli Seljän y. m. piiri. Os. Orismala. Krkille 10—25 klm, raslle 12 klm. Lkv. 15/10—30/4. Palkka: sis. kirj. rah. 20 mk, 10 hl rukiita, arv. 100 mk. Yht. 120 mk. Ei saa huonetta käytettäväkseen opetusaikana. Oppltn kskm 1 1/2 klm. Opplta 6—13 v.

OPETTAJA: JUHO HAANI s. 5/5 77 Isossakyrössä. Op. t. 1898. Kkn käynyt ja jatkokursseissa ollut. Lisäys. Krtkrahastossa 300 mk.

Ylistaron pkt.

1. **Untamolan ensimmäinen pk.** (V. 1877 oli 20 krtk ja 4 pk, v. 1882 oli 9 krtk, v. 1891 oli 1 pk ja 7 krtk, v. 1894 mainitaan 10 krtk, v. 1896 oli 1 pk ja 8 krtk). Os. Ylistaro, Untamola. Krkille 9 klm, raslle 14 klm. Perust. 1870 kyläkunta. Lkv. 1/11—21/2. Palkka: sis. kirj. rah. 12 mk, 4 1/2 hl rukiita arv. 45 mk. Yht. 57 mk; ei saa yksin. huonetta opetusaikana, asuu vanhempiensa luona. Väli-aikoina harjoittelee käsitöitä. Oppltn kskm 2 klm. Opplta 6—14 v.

OPETTAJA: HEDVIG MÄKYNEN s. 7/5 87 Ylistarossa. Kkn käynyt. Op. t. 1905.

2. **Keisalan kylän pk.** Os. Ylistaro, Untamola. Krkille 15 klm, raslle 19 klm. Uudestaan perust. 1898. Lkv. 11/11—1/5. Kku on yksityisten ylläpitämä. Palkka sis. kirj. rah. 15 mk 50 p., 6 hl rukiita, arv. 70 mk. Yht. 83 mk 50 p.; asunto koulun huoneuksessa vapaa, jossa on kamari ja keittiö. Oppltn kskm 1 1/2 klm. Opplta 6—13 v.

OPETTAJA: JONAS VILHELM HAKALA s. 8/8 80 Ylistarossa. Op. t. 1905.

3. **Högbakan kylän pk.** Os. Ylistaro, Högbaka. Krkille 15 klm, raslle 15 klm. Lkv. 20/11—30/1. Palkka: rahaa: 5 mk, 3 hl rukiita, arv. 40 mk. Yht. 45 mk. Oppltn kskm 1 1/2 klm. Opplta 6—15 v.

OPETTAJA: ANDERS KUSTAA KUJANPÄÄ s. 14/6 63 Lapualla. Op. t. 1901.

4. **Kampilan pk.** jossa op:ja toimii 16 viikkoa ja Kaivastolla 7 viikkoa. Os. Ylistaro. Palkka: sis. kirj. rah. 40 mk, 15 hl rukiita, arv. 150 mk. Yht. 190 mk; ei saa yksin. huonetta opetusaikana. Oppltn kskm 1 1/2 klm. Opplta 6—13 v.

OPETTAJA: HILDA SUSANNA TORKKO s. 4/6 86 Ylistarossa; p. Jkn s. 1904. Op. t. 1905.

5. **Heikkolan pk.**

6. **Kylänpään pk.**

7. **Koiviston pk.**

8. **Viitalan pk.**

9. **Vittingin piirin krtk.** Os. Juho Suomela, Ylistaro, Torkkaala. Krkille 4—12 klm. Lkv. 20/10—5/5. Palkka: sis. kirj. rah. 10 mk, 8 hl rukiita, 2 hl ohria, arv. 120 mk. Yht. 130 mk. Muutamassa paikassa annetaan täyshoito; koulu piirissä kulkee talosta taloon. Op:ja käyttää omaa harmoniansa kssa. Opplta 5—16 v.

OPETTAJA: JUHO SUOMELA s. 20/10 34 Ylistarossa. Op. Isossakyrössä 1882, t. 1887.

10. **Halkosaaren krtk.** Os. Ylistaro, Halkosaari, Munakka. Krkille 18 klm, raslle 2 klm. Lkv. 15/10—30/4. Palkka: sis. kirj. rah. 14 mk, 13 hl rukiita, arv. 116 mk. Yht. 130 mk. Myllykosken piirissä saapi täyshoidon. Yhdessä koulupaikassa on harmoni. Oppltn kskm 1 klm. Opplta 6—16 v.

OPETTAJA: EMANUEL NIEMISTÖ s. 19/1 64 Isossakyrössä. Op. Isossakyrössä, t. 1898.

11. **Torkkalan kylän krtk.** Os. Matti Piittari, Torkkalan kylä. Krkille 6 klm, raslle 5 klm. Lkv. 1/11—30/4. Palkka: 9 hl rukiita, arv. 117 mk. Vapaaeht. annetaan op:lle täyshoito. Oppltn kskm 1 klm. Opplta 6—14 v.

OPETTAJA: MATTI MATINPOIKA PIITARI s. 14/4 43 Ylistarossa. Op. t. 1869.

12. **Hiipakkalan krtk.** Os. Munakka, Halkosaari. Krkille 18 klm, raslle 2 klm. Lkv. 1/11—15/4. Palkka: 10 hl rukiita; saa opetusaikana täyshoidon, arv. 50 mk. Yht. 175 mk. Oppltn kskm 1 klm. Opplta 6—14 v.

OPETTAJA: MATTI NIEMISTÖ s. $\frac{9}{3}$ 60 Ylistarossa. Op. Isossakyrössä, t. 1902.

13. **5:dennen piirin krtk.** Lkv. $\frac{1}{11}$ — $\frac{1}{4}$. Palkka: 8 hl rukiita, arv. n. 100 mk. Oppltn kskm $\frac{1}{2}$ klm. Opplta 6—15 v. Klla on oma opetushuoneensa.

OPETTAJA: SANNA SOFIA HERMANNINTYTÄR KRISTO s. $\frac{6}{1}$ 77 Ylistarossa. Op. t. 1901.

Vähänkyrön (Lillkyrö) pkt.

1. **Gräggilän pk.** Os. Vähäkyrö. Perust. nämä seurakunnan pkt v. 1850 kirkkoherra J. A. Erlin (V. 1882 oli 14 pk, v. 1891 oli 12 pk, v. 1896 oli 13 pk). 11 pka toimii opettajan huoneessa, siis on 1 klla oma rakennuksensa. Lkv. $\frac{15}{10}$ — $\frac{1}{5}$. Kouluja kannattavat osaksi srknta, osaksi kunta, osaksi muutamat yksityiset. Lasten vanhemmat maksavat opille joka lapsesta 5 mk, joista kertyy noin 34 mk, srknnlta saa op. 10 mk ja luonnontuotteita, arv. 16 mk sekä kunnalta 30 mk eli yht. 90 mk ynnä huoneet ja puut. Oppltn kskm 2 klm. Opplta 6—15 v.

OPETTAJA: MARIA SIMONTYTÄR PUKKI s. $\frac{21}{3}$ 40 Vähässäkyrössä

2. **Merikanon pk.** Palkka: rahassa 132 mk, (lasten vanhemmilta 84 mk), muuten nk ensimmäisessä kksa on mainittu.

OPETTAJA: LIISA TUOMAANTYTÄR TULLINBERG s. $\frac{24}{7}$ 38 Vähässäkyrössä. Op. t. 1898.

3. **Tervajoen pk.** Tiedot nk edellä. Palkka: 250 mk.

OPETTAJA: SUSANNA MIKONTYTÄR KARI s. $\frac{17}{7}$ Vähässäkyrössä. Op. t. 1882.

4. **Saarenpään pk.** Tiedot edellä mainittu. Palkka: 100 mk.

OPETTAJA: JOHANNA JAAKONTYTÄR MAAMIES s. $\frac{18}{10}$ 88 Vähässäkyrössä. Op. t. 1905.

5. **Serkiön-Selkomäen pk.** Tiedot edellä. Palkka: 140 mk.

OPETTAJA: ANNA JUHONTYTÄR KOSKINEN s. $\frac{16}{2}$ 52 Vähässäkyrössä. Palkka: 140 mk. Op. t. 1895.

6. **Mullon pk.** Tiedot edellä. Palkka: 195 mk.

OPETTAJA: JAAKKO IISAKINPOIKA MYNTTI s. $\frac{6}{7}$ 35 Vähässäkyrössä. Op. t. 1882.

7. **Saarensivun pk.** Tiedot edellä. Palkka: 160 mk.

OPETTAJA: IDA SOFIA KUSTAANTYTÄR SORTO s. $\frac{8}{10}$ 80 Vähässäkyrössä. Op. t. 1905.

8. **Ojaniemen pk.** Tiedot edellä. Palkka: 90 mk.

OPETTAJA: MARIA JAAKONTYTÄR LADVALA s. $\frac{24}{2}$ 81 Vähässäkyrössä. Op. t. 1906.

9. **Savilahden-Tapoilan pk.** Tiedot edellä mainittu. Palkka: 265 mk.

OPETTAJA: LIISA MIKONTYTÄR LADVALA s. $\frac{6}{7}$ 45 Vähässäkyrössä. Op. t. 1892.

10. **Haarajoen pk.** Tiedot nk edellä. Palkka: 129 mk.

OPETTAJA: EDLA ELIINA KUSTAANTYTÄR SORTO s. $\frac{17}{12}$ 83 Vähässäkyrössä. Op. t. 1905.

11. **Hiisipellon pk.** Tiedot nk edellä. Palkka: 154 mk.

OPETTAJA: SANNA JAAKONTYTÄR PISPA s. $\frac{26}{8}$ 44 Vähässäkyrössä. Op. t. 1867.

12. **Kuuttilan pk.** Tiedot nk edellä. Palkka: 90 mk.

OPETTAJA: HERMAN MATINPOIKA KOSKI s. $\frac{6}{7}$ 37 Isossakyrössä. Op. t. 1890.

Laihian krtkt.

(Ensimmäinen krtk perust. 1805 kirkkoh. Fredrik Stenhagen; v. 1850 lopussa herätettiin ne eloon kirkkoh. H. Inbergin toimesta. V. 1877 oli 3 krtk ja 1 pk. V. 1870 luvun lopulla syntyi 6 koulua, v. 1894 supistui 4 kouluun).

1. **Ensimmäisen alueen krtk.** Os. Laihia. Krkille 1—17 klm, raslle 1—19 klm. Lkv. $\frac{1}{10}$ — $\frac{14}{5}$: Palkka: 100 mk, 10 hl viljaa, puoleksi rukiita, puoleksi ohria, arv. 110 mk. Yht. 210 mk. Oppltn kskm 150 mk. Opplta 5—12 v.

OPETTAJA: MATTI NIEMENPÄÄ s. $\frac{20}{5}$ 77 Laihialla. Op. t. 1895.

2. **Toisen alueen krtk.** Os. Laihia, Torstilan kylä. Krkille 6 klm, raslle 8 klm. Lkv. nk edellä. Palkka: 100 mk, 5 hl rukiita ja 5 hl ohria, arv. 100 mk. Yht. 200 mk. Oppltn kskm 1 klm. Opplta 7—12.

OPETTAJA: SUSANNA SERAFINA KETO s. $\frac{19}{8}$ 78 Laihialla. Op. t. 7 vuotta. Kknop. Liisi Peltosen ja Jaakko Ollilan johdolla valmistettu.

3. **Kolmannen alueen krtk.** Os. Laihia, Kumaalan kylä. Krkille 3 klm, raslle 4 $\frac{1}{2}$ klm. Palkka nk edellä. Opplta 7—14 v.

OPETTAJA: SERAFIA PORTNERUS s. $\frac{24}{6}$ 82 Laihialla. Op. t. 1899.

4 **Neljännän alueen krtk.** Krkille 18 klm, raslle 20 klm. Palkka nk edellä. Oppltn kskm 1 $\frac{1}{2}$ klm. Opplta 7—14 v.

OPETTAJA: LIISA RAHIKKA s. $\frac{1}{10}$ 75 Laihialla. Kknop. Antti Tarkkasen johdolla valmistunut op:ja-toimeen. Op. t. 1894.

Jurvan krtkt.

1. **Kirkonkylän krtk.** Os. Jurva. Läh. kirkkoa, raslle 33 klm. (V. 1877 oli 4 krtk, v. 1882 oli 6 krtk, mutta 1886—1891 vuosien välillä supistettiin niiden luku 2:teen, v. 1891—1896 syntyi 3:mas krtk, ja 1896—1901 oli krtk vaan 2). Lkv. $\frac{15}{10}$ — $\frac{19}{5}$. Palkka: 100 mk, 12 hl 37,5 l rukiita, 82,5 l ohria, arv. 150 mk. Yht. 250 mk. Oppltn kskm 1 klm. Opplta 5—14 v.

OPETTAJA: HERMANN OSKARI PRASKI s. $\frac{7}{9}$ 69 Laihialla. Op. t. t. 1892.

2. **Niemenkylän Sarvijoen krtk.** Os. Jurva, Sarvijoki. Krkille 20 klm, raslle 34 klm. Lkv. ja palkka nk edellä. Uudenaikaiselle kannalle asetti koulut krkhhrra O. Forsman 1888. Oppltn kskm 2 klm. Opplta 6—10 v.

OPETTAJA: TUOMAS OSKAR VAPPULA s. $\frac{5}{5}$ 71 Laihialla. Op. t. 1890.

XI. Pietarsaaren Prouastikunta.

Pietarsaaren maaseurakunnan (Pedersöre) krtkt.

1. **Pohjoinen krtk r.** Os. Pietarsaari, Pedersöre, Lepplax, Söderholm. Krkille talvitietä 9 klm, sivutietä 20 klm, raslle 8 klm. Perust. $\frac{3}{8}$ 71. Lkv. $\frac{1}{10}$ — $\frac{13}{5}$. Palkka: huone lämmitettynä sekä täys-hoito vaikutuspaikan kyläkunnalta, arv. 150 mk, 150 mk rahaa. Yht. 300 mk, sivutuloja käsitöistä 75 mk. Oppltn kskm 1 klm. Opplta 5—15 v.

OPETTAJA: MARIA SOFIA SÖDERHOLM s. $\frac{29}{5}$ 76 Pietarsaassa. Kansanopistossa ollut. Op. t. 1903.

2. **Eteläpiirin krtk r.** Os. Pietarsaari, Kirkonkylä, Stara (Pedersöre, Kyrkoby, Stara), Krkille 2 klm, raslle 4 klm. Perust. 1871. Tiedot ja palkka nk edellä, eli yht. 300 mk; käsitöistä ansaitsee 50 mk. Oppltn kskm 2 klm. Opplta 6—14 v.

OPETTAJA: JOHANNA SOFIA STARA s. $\frac{16}{3}$ 66 Pietarsaassa. Op. t. 1883.

3. **Keskisen piirin krtk r.** Os. Pietarsaari, Kirkonkylä, Skutnabba. Krkille 10—12 klm, raslle 1—3 klm. Perust. 1871. Palkka ja tiedot nk edellä. Oppltn kskm 1 $\frac{1}{2}$ klm. Opplta 6—15 v.

OPETTAJA: ANNA SOFIA ANTINTYTÄR SKUTNABBA s. $\frac{23}{8}$ 73. Op. t. 1903.

Purmon krtk r.

Os. Purmo. Kirkko lähellä, raslle 13 klm. Perust. enn. 1877. Lkv. $\frac{2}{9}$ — $\frac{31}{5}$. Palkka: 225 mk, sis. kirj. rah. 88 mk. Yht. 313 mk, op:lla on srknlta huone, missä väliaikoina asuu, vaan ei huonetta käytettävänään opetusaikana. Opplta 6—10 v. 15 mk vuodessa uhrataan suomenkielisten lasten opetukseen.

OPETTAJA: HILDEEARD ÖSTERBERG $\frac{20}{8}$ 89 Lohjalla; Hgin rs. 1907. Op. t. 1907.

Luodon (Larsmo) krtkt.

(Jo ennen 1877 oli 1 krtk ja 1 pk, v. 1882 oli 2 krtk, v. 1894 oli 1, v. 1896 2, nyk. 2 krtk).

1. **Larsmon krtk r.** Os. Luoto (Larsmo). Krkille 1—7 klm. raslle 14 klm. Lkv. $\frac{1}{10}$ — $\frac{15}{5}$. Palkka: 225 mk. täyshoito opetusaikana, arv. 108 mk. Yht. 333 mk; suntiontoimesta on 6 tynn. viljaa, 6 tynn. perunoita ja 1 kolehti, arv. 150 mk. Oppltn kskm 1 $\frac{1}{2}$ klm. Opplta 6—13 v.

OPETTAJA: ANDERS SILVANDER s. $\frac{2}{2}$ 64 Luodolla.

2. **Engmon krtk r.** Os. Larsmo, Engmo. Krkille 12 klm, raslle 20 klm. Palkka 225 mk ja täyshoito, arv. 108 mk. Yht. 333 mk. Oppltn kskm 2 klm. Opplta 6—14 v.

OPETTAJA: ANDERS EDVARD FINHOLM s. $\frac{27}{4}$ 85 Luodolla. Op. t. 1905.

Ähtävän (Esse) pk ja krtkt.

1. **Bäckbyn pk r.** (V. 1877 mainitaan 2 krtkt). Os. Ähtävä (Esse), Bäckby, Perust. 1901 vuoden jäljestä. Koulua ylläpitävät Bäckbyn kylämiehet, saaden avustusta kunnalta ja »Svenska Folkskolans Vänneriltä». Lkv. $\frac{1}{9}$ — $\frac{1}{6}$. Pklla on oma rakennuksensa. Palkka: huone, puut ja valo, 450 mk ja sis. kirj. rah. 22 mk 75 p.

OPETTAJA: ELIN SELINDA ANDERSSON (Englund) s. $\frac{12}{7}$ 85 Jomalassa; p. Hgin r. 1905. Op. t. 1905.

2. **Ensimmäinen krtk r.** Os. Ähtävä. Lkv. $\frac{18}{9}$ — $\frac{21}{12}$, $\frac{10}{1}$ — $\frac{15}{6}$. Palkka: 13,5 hl viljaa, joista puoleksi on rukiita, puoleksi ohria, arv. 110 mk, ja täyshoito lukukausina, arv. 150 mk, asunto ja valo, sis. kirj. rah. 25 à 30 mk. Yht. 320 mk.

OPETTAJAT: ANDERS HÄGGMAN s. $\frac{21}{10}$ 56; kkn käynyt. Op. t. 1892. ERIKA WIKSTÖM s. $\frac{28}{12}$ 86 Degerbyyssä (U. l.) p. Hgin rs. 1907. Op. t. 1907.

3. **Toinen krtk r.** Os. Ähtävä. Palkka: täyshoito lukukausina, 19 hl viljaa, puoleksi rukiita puoleksi ohria, sis. kirj. rah. 25 à 30 mk. Yht. n. 400 mk. Tiedot muuten nk edellä.

OPETTAJA: EDIT LÄNGSTEDT s. $\frac{29}{8}$ 87 Lohjalla, Hgin rs. 1907. Op. t. 1907.

Vöyrin (Vörä) pkt.

1. **Rekipellon, Leistuksen pk r.** Os. Vöyri. Raslle 22 klm. Lkv. $\frac{1}{11}$ — $\frac{20}{12}$, $\frac{10}{1}$ — $\frac{30}{4}$. Palkka: 20 mk kuussa eli 120 mk vuodessa. Omistaa koulutuvan. Jotenkin samat tiedot seuraavissakin kouluissa.

OPETTAJA: MARIA ÖSTERHOLM s. $\frac{17}{7}$ 70 Vöyriellä.

2. **Rekipellon Isonkylän ja Eteläisen kinkerikunnan yhteinen pk r.**

OPETTAJA: MARIA GRETA MUNTER s. $\frac{13}{5}$ 80 Vöyriellä.

3. **Jöralan ja Andialan pk r.** omistaa koulutuvan.

OPETTAJA: JOHAN NORRGÅRD s. $\frac{7}{6}$ 51 Vöyriellä. On opetustaitoa oppinut Uudenkaarlepyyn seminaarissa. Op. t. jo kolmattakymmentä vuotta sitten.

4. **Koskenkylän pk r.**

OPETTAJA: GRETA LISA NYMAN s. $\frac{26}{10}$ 59 Vöyriellä.

5. **Mäkipään pk r.** Omistaa koulutuvan.

OPETTAJA: EDLA MARIA STAFFANS s. $\frac{24}{5}$ 89 Vöyriellä. kkn käynyt. Op. t. 1906.

6. **Tukkurin pk r.** Omistaa koulutuvan.

OPETTAJA: KBISTIAN BERLIN s. $\frac{18}{4}$ 57 Vöyriellä.

7. **Rökiön pk r.** Omaa äskettäin rakennetun koulutuvan.

OPETTAJA: BEATA NYRÅRD s. $\frac{22}{8}$ 75 Vöyriellä.

8. **Lotlahden pk r.** Koulutupa löytyy.

OPETTAJA: ERIK EKLUND s. $\frac{18}{4}$ 56 Vöyriellä.

9. **Palviksen pk r.** Omistaa koulutuvan.

OPETTAJA: ANNA LISA EHRS s. $\frac{7}{8}$ 83 Vöyriellä. Op. t. 1906.

10. **Kovjoen kylän pk r.** K:n op:n asunnossa.

OPETTAJA: LISA WIDD s. $\frac{26}{9}$ Vöyriellä.

11. **Lombyn ja Bergbyn kylien pk r.**

OPETTAJA: GRETA LOVISA KJERP s. $\frac{29}{12}$ 87 Vöyriellä.

12. **Kaurajärven ja Ahnuksen kinkerikuntien yht. pk r.**

OPETTAJA: EDLA LILLUND s. $\frac{19}{11}$ 89 Vöyriellä; kkn käynyt. Op. t. 1906.

13. **Lälahden pk r.**

OPETTAJA: EDVARD MÅSA s. $\frac{18}{4}$ 88 Vöyriellä; kkn käynyt. Op. t. 1906.

14. **Kaitsorin kylän pk r.** Koulu ei ollut viime vuonna käymässä.

15. **Bertbyn pk r.** Omistaa koulutuvan.

OPETTAJA: GRETA TOPPAR s. $\frac{6}{12}$ 77 Vöyriellä.

16. **Kavatorin kyliän pk r.**

OPETTAJA: ALFRED SKARPER s. $\frac{7}{3}$ 86; kkn käynyt.

Suomenkielisiä pk.

17. Murron kinkerikunnan pk.

OPETTAJA: IIDA JUSTIINA SALMELA s. $28/9$ 83 Vöyrillä; p. s. 1906. Op. t. 1901.

18. Alikärin kinkerikunnan pk.

OPETTAJA: FIINA POROLA s. Ylihärmässä; suorittanut seminaarin oppimäärän.

19. Eon kinkerikunnan pk. Tällä kinkerikunnalla on oma koulutupansa.

OPETTAJA: avoinna.

Maksamaan (Maksmo) pkt.

1. **Kärkilahden, (Kärklaks) pk r.** Os Maksamaa (Maksmo), Kärklaks. Krklle 3—4 klm, raslle 40 klm. Srknn kyläkoulut järjestettiin v. 1876; (sinä vuonna oli 6 pk eli kyläkoulua, v. 1882 oli sama määrä, v. 1886 oli 5 pk, v. 1891 oli 6 pk). Nyk. on 2 kyläkoululla oma rakennuksensa. Lkvu lukuaika on järjestetty lukusijain edellä, niin että siksi olisi tuoreessa muistissa luvut lapsilla; kyläläiset itse ovat niin järjestäneet. Opettaja toimii 2, 3 jopa 4 kuukautta yhdessä paikassa, joku kahdessa. Palkka. 25 mk kuussa ja sis. kirj. rah. muutamissa. Joka vuosi valitaan opettaja. Tämä koulu, nk muutkin koulut, ovat kyläkunnan eikä kirkon-alaisia, mutta niiksi ajetaan. Opptn kskm 2 km.

OPETTAJA: EMIL ARTUR DAMSTEN s. $29/1$ 77 Maksamaalla.

2. **Kirkonkylän pk r.** Os. Maksamaa, kirkonkylä. Läh. kirkkoa, raslle 40 klm. Tiedot ja palkka nk edellä.

OPETTAJA: ERIK JANSSON, ent. kansak. opettaja, s. Vöyrillä; p. Uudenkaarlepyyn s. 1892.

3. Tottesundin kartanon pk r.

OPETTAJA: ANNA VILHELMINA GRÖNVIK s. $20/10$ 65 Maksamaan seuraknnssa. Op. t. 1902.

4. Kvimon kylän pk r. Os. Maksmo, Kvimo.

OPETTAJA: LISA GRETA NYGÅGD s. $30/12$ 77 Maksamaalla.

5. Österön, Kvimon ja Säkemön pk r.

OPETTAJA: SIMON SIMONSSON TEL s. $11/10$ 35 Maksamaalla. Op. t. 1887.

6. Tengman kylän pk r.

OPETTAJA: GRETA ERIKSDOTTER HOLM s. $24/6$ 38 Maksamaan srknnssa.

Oravaisten (Oravais) pkt.

(V. 1877 oli 6 pk, 1882 oli 8, v. 1886 oli 7, v. 1891 oli 8, v. 1894 oli 9, v. 1896 oli 10, v. 1901 oli 11.) Pikkukoulut järjestettiin v. 1907 aivan toiselle kannalle. Näistä kouluista on 1 suomenkielinen.

1. **Kirkonkylän pk r.** Kirkonkylän molemmissa pkuissa on palkka nk seuraavassa pkssa.

OPETTAJAT: JOSEFA KROOK s. $10/5$ 49. Toisessa pkssa on miesopetaja E. INGMAN s. Vöyrillä.

2. **Kimon eteläinen pk r.** Os. Oravainen, Kimon tehdas. Krklle $7\frac{1}{2}$ klm, raslle $22\frac{1}{2}$ klm. Koulu on ollut toimessa ylimuistoista ajoista; perust. Kimon kylän miehet. Lkv. $1/11$ — $7/4$. Palkka: polttopuut, 60 mk, sis. kirj. rah. n. 30 mk. Yht 90 mk. Oppltn kskm 1 klm. Opplta 7—11 v.

OPETTAJA: KAJSASPEGREN s. $29/9$ 44 Oravaisissa, Op. t. 1889.

3. **Kimon pohjoinen pk r.** Os. Oravainen, Staffans Nommer, Kimo. Krklle 5 klm, raslle 27 klm. Perust. 1877 kylänmies Gabriel Mattus. Lkv. $1/11$ — $29/2$. Palkka: vapaat huoneet ja polttopuut. arv. 84 mk, sis. kir. rah. 51 mk ja 60 mk. Yh. 135 mk. Oppltn kskm $1/8$ klm. Opplta 6—16 v.

OPETTAJA: JONAS HERMAN HÄGGLUND s. $13/11$ 51 Raippaluodolla, op. t. 1897.

4. **Kuoppalan pk.** Os. Woltti. Krklle 22 klm, raslle 14 klm. Lkv. $31/10$ — $24/3$. Palkka: huone valo, polttopuut, 60 mk, sis. kirj. rah. 40 mk. Yht. 100 mk. Oppltn kskm $1\frac{1}{2}$ klm. Opplta 6—14.

OPETTAJA: EFRAIM JOELINPOIKA KETONEN s. $7/11$ 59 Loimaalla. Ollut pyhäkoulun opettajana Loimaalla, t. 1902.

5. **Oravaisten tehtaan pk r.** Os. Oravainen, Krklle 4 klm, raslle 22 klm. Perust. 1893 tehtaan omistaja Evert Holmberg. Lkv. $1/10$ — $15/5$. Palkka: tehtaalta huone, valo ja polttopuut, srknnlta 60 mk, tehtaalta 340 mk, sis. kirj. rah. 7 mk. Yht. 407 mk. Oppltn kskm $1/4$ klm. Opplta 7—13 v.

OPETTAJA: ANNA MARIA EUR s. $27/6$ 84 Vaasassa; p. Hgin rs. 1902. Op. t. 1902.

6. **Okskangarin pk r.** Os. Oravainen, Okskangar. Krklle 14 klm, raslle 40 klm. Perust. kylänmiehet. Lkv. $\frac{1}{11}$ — $\frac{23}{3}$. Palkka: kyläkunnalta huone, seurakunnalta 60 mk, kyläkunnalta 120 mk, sis. kirj. rah. 19 mk. Yht. n. 200 mk; käsitöiden opettamisesta kksa 50 mk. Oppltn kskm $\frac{1}{2}$ klm. Opplta 7—12 v.

OPETTAJA: LISA GRETA MARKAS s. $\frac{31}{12}$ 84 Oravaisissa. Käynyt kansanopistosas. Op. t. 1903.

7. **Karfvatn pk r.** Os. Oravais, Karfvat. Krklle 8 klm, raslle 34 klm. Perust. 1880 kylänmiehet. Lkv. $\frac{1}{11}$ — $\frac{18}{12}$, $\frac{9}{1}$ — $\frac{8}{3}$. Palkka: huone ja puut, 60 mk, sis. kirj. rah. 2 mk 20 p.

OPETTAJA: SANNA EKLUND s. $\frac{1}{3}$ 80 Oravaisissa. Op. t. 1905.

8. **Kamossan pohjainen pk r.**

9. **Kamossan eteläinen pk r.**

10. **Anöösän pk r.**

11. **Österbyn pk r.**

Uudenkaarlepyyn maaseurakunnan (Nykarleby landsförsamling) krtkt.

1. **Eteläisen piirin krtk r.** Os. Uusikaarlepyy, Forsby. Krklle 3 klm, raslle 3 klm. Perust. 1859, uudestaan järjestetty 1893 Turun tomiokapitulin ohjesäännön mukaan. Lkv. $\frac{1}{9}$ — $\frac{30}{5}$. Palkka: 200 mk, jossa sis. kirj. rahat ovat, 5 hl viljaa, arv. 50 mk, täyshoito, arv. 1 mk päivätllä, noin 200 mk. Yht. 450 mk. Oppltn kskm, 1 $\frac{1}{2}$ klm. Opplta 5—15 v.

OPETTAJA: JAKOB GUSTAF SANDLIN s. $\frac{8}{8}$ 48 Pietarsaaressa. Käynyt 1 vuoden 3 kkautta Uudenkaarlepyyn seminaarissa. Op. t. 1873.

2. **Pohjoisen piirin krtk.** Os. Uusikaarlepyy, Kovjoki. Krklle 8 klm, raslle 8 klm. Perust. enn. 1877, uudest. järjestetty 1893. Tiedot ja palkka nk edellä. Opplta 6—12 v.

OPETTAJA: SANNA ELISABETH BJÖRKLUND s. $\frac{13}{4}$ 60 Uudessakaarlepyyssä. Op. Ruununkylässä ja Ähtävällä, t. 1905.

Jepuan (Jeppo) krtkt.

1. **Ruotsinkielinen krtk.** Os. Jepua. Krklle 1—6 klm, raslle 1—6 klm. Krtk oli toimessa jo enn. vuotta 1877 (v. 1886 main. 3 krtk, 1890 oli 3 krtk, 1891 oli 2, ja nyk. on 2 krtk). Lkv. $\frac{1}{10}$ — $\frac{15}{5}$. Palkka: op:ja ei saa aina yksin, huon., 350 mk. Oppltn kskm on ainakin 2 klm. Opplta 7—14 v.

OPETTAJA: ESTER STENBACKA s. $\frac{12}{9}$ 86 Jepualla. Ollut Ruununkylän kansanopistosassa. Op. t. 1906.

2. **Suomenkielinen krtk.** Os. Jepua. Tiedot koulusta nk edellä. Koulu toimessa 10 viikkoa vuodessa. Palkka: 60 mk.

OPETTAJA: HERMAN LOUKKONEN s. $\frac{28}{2}$ 53 Nurmossa. Op. t. 1898. Kkn käynyt.

Munsalan krtkt.

1. **Munsalan krtk r.** Os. Munsala. Krklle $\frac{1}{2}$ —6 klm, raslle 14 ä 20 klm. (Jo enn. v. 1877 toimi seurakssa 3 krtk, v. 1882 oli 4 krtk, v. 1891 oli 6 krtk, v. 1896 oli 5 krtk.) V. 1899 papiston huolenpidosta kaikki koulut uudestaan järjestetyt. Kunta ylläpitää koulut. Lkv. $\frac{15}{10}$ — $\frac{15}{5}$. Palkka: ei yksin, huonetta opetusaikana, 200 mk, kunnalta (ei seurakunnalta), sis. kirj. rah. 25 mk. Yht. 225 mk. Op:n sivutoimi on suutaroiminen, josta vuodessa ansaitsee n. 275 mk. Oppltn ksm 1 klm. Opplta 7—14 v.

OPETTAJA: IDA JOHANNA SUDNIUS s. $\frac{4}{9}$ 78 Muusalassa. On saanut joltakin kkn op:lta todistuksen pätevydestänsä op:jatoimeen. Op. t. 1906.

2. **Kantlaksin krtk r.** Os. Munsala, Kantlaks. Krklle 12 klm, raslle 25 klm. Tiedot nk edellä. Palkka nk edellä, paitsi että op:lla on sis. kirj. rah. 45 mk. Yht. 245 mk. Op:ja on sen ohessa torppari, josta toimesta perii 100 mk vuodessa. Oppltn kskm $\frac{1}{2}$ klm. Opplta 7—13 v.

OPETTAJA: KARL BLOMQVIST s. $\frac{1}{9}$ 48 Munsalassa. On saanut eräältä kkn-op:lta päteväisyystodistuksen op:ja-toimeensa. Op. Oravaisissa, t. 1899.

3. **Weksalan krtk r.** Os. Munsala, Veksala. Krklle 5 klm, raslle 18 klm. Tiedot nk Munsalan krtkssa. Palkka jotenkin sama. Päivätyöläisenä ansaitsee sen ohessa 200 mk vuodessa. Oppltn kskm $\frac{3}{4}$ klm. Opplta 6—15 v.

OPETTAJA: ANDERS SANDSTRÖM s. $\frac{4}{6}$ 62 Munsalassa. On eräältä kkn-op:jalta saanut pätevyystodistuksen op:ja-toimeensa. Op. t. 1899. On sitä ennen hoitanut yksityistä koulua 13 vuotta.

4. **Pensalan krtk r.** Os. Munsala, Pensala. Krtkille 10 klm, raslle 15 klm. Tiedot ja palkka nk Munsalan krtkssa. Ompelemisestä ansaitsee hän 30 mk.

OPETTAJA: IDA EMELIA RANKELL s. $\frac{28}{8}$ 88 Munsalassa. On kkn-op:ja Henrik Vikiltä saanut pätevyystodistuksen op:ja-toimeensa. Op. t. 1905.

XII. Lapuan Prouastikunta.

Lappajärven krtkt.

(Jo enn. 1877 oli srknnsa 2 krtk, v. 1882 oli 3, v. 1886 oli 5, v. 1891 oli 3, v. 1896 2 krtk.)

Ensimmäisen piirin krtk. Os. Lappajärvi. Raslle kirkolta 43 klm. Koulu järjestetty nykykannalle 1891. Lkv. $\frac{20}{9}$ — $\frac{21}{6}$. Palkka: 80 mk, 21 hl puoleksi rukiita, puoleksi ohria, arv. 210 mk. Yht. 290 mk; sivutuloja; Suomiylhtiön asiamiehenä, kirjakauppaliikkeestä ja rokottajan toimesta, yht. 450 mk. Oppltn kskm 1 klm. Opplta 6—14 v. Krtkrahastossa 200 mk.

OPETTAJA: ANTTI HYYTINEN s. $\frac{19}{11}$ 73 Lappajärvellä. Ollut kansak. op:jaseminaarissa sekä oppilaana että kuulijana, ja seminaarissa suorittanut kkon. tutkinnon uskonossa, käsittäen seminaarin oppimäärän aineessa. Ollut $5\frac{1}{2}$ vuotta v. t. kk.-op:jana, t. krtk op:nä 1892. Oli v. 1906 Alkuopetuskomitean jäsenenä. »Aakkosten» ja »Liiton» toimikuntien jäsen ja varapuheenjohtaja 1907.

Toisen piirin krtk. Tiedot muuten nk edellä. Palkka; 200 mk. Oppltn kskm 1 $\frac{1}{2}$ klm.

OPETTAJA: JUHO VIHTORI SALONPÄÄ s. $\frac{10}{1}$ 88. Vsln kurseissa, op. t. 1905.

Vimpeli (Vindala), krtk.

Os. Vimpeli. Raslle 76 klm, talvella 44 klm. (Enn. v. 1877 oli 2 krtk, v. 1882 oli 1 krtk). Lkv. $\frac{4}{9}$ — $\frac{3}{6}$. Palkka: huone opetusaikana useissa paikoissa; 40 mk, 9,9 hl rukiita ja 9,9 hl ohria, arv. 210 mk. Yht. 250 mk. Killa on harmoni. Oppltn kskm 2 klm. Opplta 6—15 v. Krtk-rahastossa 287 m.

OPETTAJA: MATTI ERKKILÄ s. $\frac{19}{2}$ 81 Vimpelissä; 6-viikkoisissa kurseissa valm. opettajatoimeen kkon. Matti Taipaleen johdolla. Op. t. 1902.

Kortesjärven krtkt.

1. **Kirkonkylän krtk.** Os. Kortesjärvi, Kirkonkylä. Lähellä kirkkoa, raslle 18 klm. (Srknnsa v. 1877 oli 1 krtk, v. 1882 oli 1 pk ja 1 krtk, v. 1886 oli 2 krtk; toistakymmentä vuotta srknnsa ei ollut pikkueikä krtk.) V. 1898 syntyi tuomiokapitulin kehoituksesta 3 krtka; siten tämä krtk syntynyt. Lkv. $\frac{1}{10}$ — $\frac{30}{5}$. Palkka: 9 hl 90 l rukiita ja 9 hl 90 l ohria, arv. 188 mk, öljyvalo, lämpö ja asunto koulupidon aikana, arv. 40 mk. Yht. 228 mk. Oppltn kskm 2 klm. Opplta 6—10 v.

OPETTAJA: SELMA AMANDA MATINTYTÄR TUOMALA s. $\frac{5}{1}$ 90 Kortesjärvellä. Op. t. 1906.

2. **Purmojärven krtk.** Os. Kortesjärvi & Purmojärvi. Tiedot ja palkka nk edellä.

OPETTAJA: ANNA KAISA MATINTYTÄR MARJANEN-TUOMALA s. $\frac{29}{8}$ 73 Kortesjärvellä. Kkn käynyt. Op. t. 1896.

3. **Ylikylän krtk.** Os. Kortesjärvi, Ylikylä. Tiedot ja palkka nk Kirkonkylän krtk. Oppltn kskm 1 klm.

OPETTAJA: ESTERI KAARLONTYTÄR MARJANEN s. $\frac{30}{4}$ 89 Evijärvellä. Kkn käynyt. Op. t. 1906.

Evijärven krtkt.

1. **Inan piirin krtk.** Os. Voltti, Evijärvi. Krtkille 16 klm, raslle 42 klm. Perust. 1874. 18 $\frac{13}{7}$ 74 pidetyssä kirkkokokouksessa tehtiin päätös ottaa syksystä toinen krtk suntion pitämän koulun lisäksi. Lkv. $\frac{1}{10}$ — $\frac{11}{5}$. Palkka: 250 mk. Oppltn kskm 2 klm. Opplta 5—15 v. Krtk-rahastossa, yht. molemmille krtkille 632 mk.

OPETTAJA: ANNA HUTTUNEN s. $10/9$ 82 Lemillä; p. Ktkn s. 1903. Op. t. 1903.

2. **Haapajärven piirin krtk.** Os. Voltti, Evijärvi. Krtkille 5 klm, raslle 42 klm. Perustamisvuotta ei voida sanoa; tämä koulunop:jan toimi on aina ollut suntion toimeen yhdistetty. Palkka: 150 mk ja 15 hl rukiita, arv. 150 mk. Yht. 300 mk; tällä palkalla on op:ja velvollinen hoitamaan vähintään eli suntion tointa. Oppltn kskm $1\frac{1}{2}$ klm. Opplta 6—15 v.

OPETTAJA: ANTTI HAAPANIEMI s. $23/7$ 56 Evijärvellä. Op. t. 1890.

Alajärven krtkt.

1. **Kurejoen krtk.** Os. Kurejoki. Krtkille 7 klm, raslle 53 klm. Perust. 1877 v. t. kirkkoherra G. von Essen. Lkv. $1/9$ — $13/5$. Palkka: mies-op:jalla 80 mk, 16 hl 50 l rukiita, 16 hl 50 l ohria arv. 300 mk. Yht. 380 mk; sivutuloja: kirjakaupasta 10 mk; nais-op:lle 16 hl 50 l rukiita, arv. 180 mk; toisinaan saavat op:t yksin. huoneen opetusaikana; yhden kuukauden verran saavat täyshoidon. Oppltn kskm 2 klm. Opplta 6—15 v.

OPETTAJAT: JUHO KUSTAA UUSIHAARA (Nygrén) s. $21/9$ 42 Huittisissa. Ollut Urjalan vuoro-opetusk:ssa 1862, kuulijana Jyväskylän kansak. op:jaseminaarissa 1876. Op. Kauvatsalla 1863, Kurussa 1875 ja t kl 1878.

ANNA RANTALA s. $29/3$ 87 Alajärvellä valmistettu 7-viikkoisissa kesäkursseissa kkok Lipastin johdolla. Ollut M. Kotkaniemen ja O. Heleniuksen johtamissa jatkokursseissasa. Op. t. 1903.

2. **Alajärven krtk.** Os. Alajärvi. Krtkille 11 klm, raslle 50 klm. Perust. 1877; uudestaan järjestetty v. 1891. Lkv. $27/8$ — $13/5$. Palkka: viljassa 24 hl ohria, 12 hl rukiita, arv. 225 mk. Op:ja saa täyshoidon, jos maksaa 2 mk viikolta. Oppltn kskm 2 klm. Opplta 6—16 v.

OPETTAJA: AATTO SAKARI KOIVULA s. $25/3$ 81 Alajärvellä. Kkn käynyt Hgin jatkokursseissa 1906. Op. t. 1904.

Lehtimäen krtk.

Os. Lehtimäki. Raslle 28 klm. Perust. 1864. (V. 1877 oli 1 krtk, v. 1882 oli 1 krtk ja 3 pk.) Lkv. $1/9$ — $1/5$. Palkka: ei yleensä saa yksin. huonetta opetusaikana. $7\frac{1}{2}$ hl rukiita ja $7\frac{1}{2}$ hl ohria, arv. 150 mk, 50 mk rahaa. Yht. 200 mk; kirkonvartijatoimesta saa hän 50 mk; astiain kruunauksesta 40 mk. K:lla on harmoni. Oppltn kskm 1 klm. Opplta 6—14 v.

OPETTAJA: JUHO NIEMINEN s. $2/7$ 55 Lehtimäellä. Op. t. 1895.

Soinin krtk.

Os. Soini. Raslle 50 klm. Perust. 1858 kappal. Adrian Mandellöf (V. 1877 oli 15 pk, v. 1882 oli 1 krtk), opettajana on myös srkkn lukkarj. Lkv. $1/10$ — $30/5$. Palkka: rahaa 50 mk, 16 $\frac{1}{2}$ hl rukiita, arv. 198 mk. Yht. 248 mk. Välistä saa yksin. huoneen kouluaijana. Oppltn kskm 1 klm. Opplta 5—13 v. Krtku-rahastossa 610 mk.

OPETTAJA: ELIAS SAARI s. $28/7$ 41 Soinissa. Op. t. 1896.

Lapuan (Lappo), pk ja krtkt.

1. **Kirkonkylän pk.** Sijaitsee kirkkoherran virkalan tuvassa. Os. Lapua. Lähellä kirkkoa. (V. 1877 oli $2\frac{1}{2}$ pk ja 1 krtk, v. 1882 oli 3 krtk, v. 1886 oli 2 pk ja 4 krtk. v. 1901 oli 7 krtk.) Lkv. $1/11$ — $28/4$. Palkka: 11 hl rukiita ja 11 hl ohria, arv. keskim. 200 mk; on huone ja keittiö käytettävänä. Oppltn kskm $1\frac{1}{2}$ klm. Opplta 6—12 v.

OPETTAJA: LYDIA MALMBERG s. $28/3$ 81; käynyt naiskoulun. Op. t. 1906.

2. **Kirkonkylän krtk.** Palkka: 11 hl rukiita ja 11 hl ohria, joiden keskimääräinen raha-arvo on 200 mk; saa välistä yksin. huoneen, välistä ei. Välistä vapaaeht. annetaan täyshoito. Sivutuloja voi korkeintaan olla 50 mk. Oppltn kskm $1\frac{1}{2}$ klm. Opplta 6—12 v.

OPETTAJA: JAAKKO WALLENBERG s. $19/3$ 27.

3. **Hellanmaan krtk.** Tiedot nk edellä.

OPETTAJA: MARIA RAUHALA s. $30/7$ 86 Padasjoella. valmistunut Vsln kursseissa. Op. t. 1902.

4. **Huhtalan piirin krtk.**

OPETTAJA: HILMA LOVIISA NUMMI (Nekander) s. $18/8$ 81 Lapualla, valmist. 4:ssa viikossa klop. Sanni Hailan johdolla. Op. t. 1897.

5. **Mustamaan piirin krtk.**

OPETTAJA: IIDA NAIMA ESTLIN s. Tyrvännässä; p. Hmln s. 1904.

6. **Ruuhan piirin krtk.**

OPETTAJA: IIDA JOHANSSON. Op. t. 1904.

7. **Alanurmon krtk.**

OPETTAJA: LIISA MÄKI s. $23/1$ 70 Lapualla. Op. t. 1902.

8. **Tiistenjoen piirin krtk.**

OPETTAJA: MATTI RAJALA s. $25/1$ 72 Lapualla. Op. t. 1897. Krtk-rahastoa muodostetaan.

Nurmon krtkt.

1. **Ylisen piirin krtk.** Os. Nurmo. Krtkille 2—11 klm, raslle 1—9 klm. Oli toimesta jo eun. v. 1877 (V. 1886 oli 3 krtk). Lkv. $1/10$ — $30/5$. Palkka: 225 mk. Paikoin saa täyshoidon, arv. 1 mk 50 pä viikolta. Oppltn kskm 3 klm. Opplta 5—14 v.

OPETTAJA: JOHANNA SILLANPÄÄ s. $8/9$ 83 Alajärvellä; ollut Hmln krtk sn lomakursseissa v. 1900. Kasvatustopillisessa käsityökoulussa Lapualla ollut. Op. t. 1900.

2. **Keskisen piirin krtk.** Os. Nurmo Koura. Krtkille 12—30 klm, raslle korkeintaan 11 klm. Lkv. nk edellä. Palkka nk edellä. Oppltn kskm 3 klm. Opplta 5—14 v.

OPETTAJA: ANNA SOFIA KULONEN s. $25/12$ 83 Kiihkassa; p. Hmln s. 1903, ollut Hmln valmistuskursseissa. Op. t. 1903.

3. **Alisen piirin krtk.** Os. Nurmo. Krtkille 3 klm, raslle 3 t. 4 klm. Tiedot nk edellä, palkka myös. Oppltn kskm 1 klm. Opplta 6—13 v.

OPETTAJA: IDA LINDROOS s. $23/6$ 83 Hollolassa; p. Hgin s. 1901, Op. t. 1901.

Kauhavan krtkt.

Toimii nyk. 3 krtk. Os. Kauhava. Krtkille 1—20 klm, raslle samoin. Perust. 1864 krtk. (v. 1877 oli 2 krtk ja 1 pk, v. 1882 oli 2 krtk, v. 1891 oli 3 krtk). Lkv. $1/10$ — $30/5$. Palkka: 100 mk, 8 $1/4$ hl rukiita ja 11 $1/2$ hl ohria, arv. 200 mk. Yht. 300 mk. Opplta 7—15 v.

OPETTAJAT: TAAVETTI KOVANEN s. $28/5$ 77 Uuraisissa, kn käynyt. Op. t. 1899. HILDA KRONHOLM s. $15/2$ 82 Pirkkalassa, Vshn kurssseissa. Op. t. 1901. FANNY SOLIN s. $11/7$ 81; p. Hgin s. 1901. Op. t. 1901.

Ylihärmän krtkt.

1. **Kankaan piirin krtk.** Os. Ylihärmä, Kangas. Krtkille 9 klm, raslle 24 klm. Mainitaan 1859 krtkn toimivan srknssa; nähtävästi oli se muutamia vuosia toimesta, mutta taukosi, koska $22/1$ 71 perust. uudestaan krtkn kirkkohra J. F. Sahlberg. Lkv. $15/10$ — $1/5$. Palkka: 65 mk, 23 hl 10 l rukiita, arv. 230 mk, jossa on suntuon palkka. Yht. 295 mk, vapaaehtois. toisin paikoin annetaan täyshoito. Rippikoulunopetuksesta pyhäkoulussa saapi op:ja 75 mk. Oppltn kskm $1/5$ klm. Opplta 6—15 v.

OPETTAJA: MATTI POROLA s. $13/12$ 61 Ylihärmässä. Op. t. 1886.

2. **Kirkonkylän piirin krtk.** Os. Ylihärmä. Krtkille 4,8 klm, raslle 16 klm. Perust. 1885 kirkkoh. K. S. Nyman. Lkv. nk edellä. Palkka: 70 mk, 5,77 hl rukiita ja 5,77 hl ohria (7 vanhaa tynnyriä), arv. 100 mk. Yht. 170 mk; muuten nk edellä. Oppltn kskm 1 klm. Opplta 6—14 v.

OPETTAJA: SANNA JUSTIINA KUJALA s. $29/3$ 84 Ylihärmässä. Op. t. 1901.

3. **Peräkylän piirin krtk.** Os. Ylihärmä, Krtkille 8,2 klm, raslle 23,2 klm. Perust. 1895 kirkkoh. O. J. Cleve. Lkv. ja palkka nk edellä. Oppltn kskm 0,7 klm. Opplta 6—14 v.

OPETTAJA: MATTI IKOLA s. $1/8$ 63 Ylihärmässä. Op. t. 1895.

LISÄYS: yhdellä kiertokoululla on oma rakennus.

Alahärmän krtkt.

1. **Hakalan piirin krtk.** Os. Härmä (Alahärmä). Krtkille 6—10 klm, raslle 7—10 klm. Perust. 1887.

(V. 1877 toimi 2 pk, v. 1882 oli 2 krtk, 1891 oli 3, ja 1901 jo 4 krtk). Lkv $\frac{1}{10}$ — $\frac{15}{5}$. Palkka: 182 mk; ei saa aina yksin. huonetta opetusaikana. Oppltn kskm 1 klm. Opplta 7—15 v.

OPETTAJA: ALMA KÄRPPÄLÄ s. $\frac{22}{6}$ 82 Rengossa; p. Hmln s. 1901. Op. t. 1903.

2. **Härmän piirin krtk.** Os. Härmä. Krkille 1—4 klm, raslle 1—6 klm. Perust. 1905. Lkv. nk edellä. Palkka: 182 mk, sis. kirj. rah. 13 mk. Yht. 195 mk. Oppltn kskm 1 klm. Opplta 7—13 v.

OPETTAJA: EDLA TUOMINEN s. $\frac{12}{6}$ 87 Köyliössä; p. Hmln s. 1905. Op. t. 1905.

3. **Wuoskosken piirin krtk.** Os. Voltti. Krkille 5—10 klm, raslle $\frac{1}{2}$ —6 klm. Perust. 1898. Tiedot ja palkka nk edellä. Oppltn kskm 1 $\frac{1}{2}$ klm. Opplta 7—12 v.

OPETTAJA: HILMA MARIA SKYTTÄLÄ s. $\frac{29}{10}$ 81 Lopella; p. Hmln s. 1905. Op. Lopella, t. 1905. Ollut kansanopistossa.

4. **Heikkilän piirin krtk.** Os. Voltti. Krkille 8—12 klm, raslle 2—7 klm. Perust. 1887. Muuten nk edellä.

OPETTAJA: ALMA DAGMAR HETEMÄKI s. $\frac{20}{2}$ 85 Multialla; p. Hmln s. 1905. Op. t. 1906.

Alavuuden krtkt.

1. **Alavuuden eli Kirkonkylän krtk.** Krkille keskim. 4 klm, raslle 3 $\frac{1}{2}$ klm v. 1871 perust. 3 krtk, v. 1893 oli 4 krtk. Lkv. $\frac{1}{9}$ — $\frac{1}{6}$. Palkka: 200 mk, yksin. huone opetusaikana muutamin paikoin; suntion toimesta 200 mk, on srknn puolesta 3 huonetta, arv. 100 mk. Oppltn kskm 2 klm. Opplta 6—13 v.

OPETTAJA: JUHO KOSKI s. $\frac{23}{6}$ 58 Eurajoella; on ollut Tuhkasen 4-viikkoisissa ja Abr. Björckin 6-viikkoisissa kurseissa; 1 lukukauden kansakouluseminaarissa. Op. Kodisjoella, Karjalan kappelissa ja Ruskolla, t. 1901.

2. **Rantatöysän piirin krtk.** Os. Alavus, Rantatöysä. Krkille 7 klm, raslle 4 klm. Lkv. nk edellä. Palkka: 275 mk. Tuurin kulmakunnalla on aina kuolurakennus, Opplta 7—15 v.

OPETTAJA: JUHANI POHJOLA s. $\frac{7}{3}$ 85 Alavuudella; p. Hmln s. 1902. Op. t. 1902.

3. **Sydänmaan kylän krtk.** Os. Alavus. Krkille 14 klm, raslle 8 klm. Tiedot nk edellä. On asunto, lämpö ja valo srknnlta, arv. 40 mk. Oppltn kskm 1 klm. Opplta 7—17 v.

OPETTAJA: HILJA AURORA NIEMINEN s. $\frac{18}{3}$ 87 Alavuudella. Ollut Vsln kurseissa. Op. t. 1905.

4. **Sapsalammin krtk.** Os. Alavus, Sulkavan kylä. Krkille 20 klm, raslle 24 klm. Palkka nk edellä, mutta huonetta seurak:lta ei ole. Oppltn kskm 4 klm. Opplta 6—14 v.

OPETTAJA: LYDIA EMILIA NIKKONEN s. $\frac{10}{10}$ 82 Nurmeksen srknnssa; p. Kaavin s. 1901. Op. t. 1902. v. t. FREDRIKA HUOTARI s. $\frac{2}{7}$ 78 Kuhmoniemellä; Hgin ssa sl 1907; op. Kuhmoniemellä, t. kl. 1908.

Töysän krtkt.

1. **Pohjoinen krtk.** Os. Töysä. Krkille 6 klm, raslle 13 klm. Perust. 1871. Lkv. $\frac{1}{9}$ — $\frac{18}{5}$. Palkka: 110 mk, S_{24} hl rukiita ja S_{21} hl ohria, arv. 160 mk. Yht. 270 mk; saa 32 mkn maksua vastaan luku- vuodelta täyshoidon. Oppltn kskm 2 $\frac{1}{2}$ klm. Opplta 7—15 v.

OPETTAJA: KUSTAA ARVID PELTOLA s. $\frac{11}{5}$ 73 Kauvatsalla. Op. Alajärvellä ja Evijärvellä, t. 1898.

2. **Eteläinen krtk.** Os. Töysä. Krkille 5 klm, raslle 5 klm. Perust. 1906. Lkv. nk edellä. Oppltn kskm 2 klm. Opplta 7—15 v.

OPETTAJA: MARIA SEPPONEN s. $\frac{12}{12}$ 82 Alavuudella; p. Hmln s. 1906. Op. t. 1906.

Kuortaneen krtkt.

1. **Ala-Kuortaneen krtk.** Os. Kuortane. Krkille 5—12 klm, raslle 30 klm. Perust. 1893. Lkv. $\frac{1}{10}$ — $\frac{20}{5}$. Palkka: 25 mk, 10 hl rukiita, 10 hl ohria, arv. 190 mk. Yht. 215 mk. Oppltn kskm 2 klm. Opplta 7—15 v.

OPETTAJA: SANNA LIISA AHOLA s. $\frac{26}{3}$ 83 Kuortaneella; Vsln 8-viikk. kurseissa 1904. Op. t. 1901.

2. **Kirkonkylän krtk.** Os. Kuortane. Krkille 0—10 klm, raslle 24 klm. Perust. 1870 lääninrovasti K. F. Stenbäck. Lkv. nk edellä. Palkka: 100 mk, 21 hl rukiita, arv. 210 mk. Yht. 310 mk; suntion ja makasiinin kirjurin virasta yht. 245 mk. Killa on harmoni. Opplta 7—14 v.

OPETTAJA: ISAK OJALA s. $\frac{23}{1}$ 39 Ylistarossa. On suorittanut urkurinäytteet, valmistaunut lukka- ritoimeen. Op. Ylistarossa 1862, Lehtimäellä, t. 1872.

3. **Ylijoen krtk.** Os. Kuortane. Krtkille 7 klm, raslle 20 klm. Perust. 1885. Tiedot nk edellä. Palkka: 25 mk, 10 hl rukiita ja 10 hl ohria, arv. 190 mk. Yht. 215 mk. Killa on harmoni. Opplta kskm 2 klm. Opplta 7—16 v.

OPETTAJA: MARIA KOIVISTO s. $\frac{6}{4}$ 78 Kuortaneella; ollut Vsh 8-viikk. kurseissa 1903. Op. t. 1901.

4. **Yksityinen pk.** K. Vesalan kiertokoulunopettajakurssien yhteydessä.

OPETTAJA: K. VESALA s. $\frac{14}{2}$ 56 Vesannolla; p. Jyväskylän kansak. op.sta 1887. Kuortaneen esi-seminaarin johtaja. Krtkrahastossa on 1,100 mk; perust. 1903.

XIII. Kokkolan Prouastikunta.

Ruunukylän (Kronoby) pk- ja krtkt.

1. **Kirkonkylän Ylibrätön krtk (Öfverbrätön) r.** Os. Ruunukylä. (V. 1877 oli 2 pk, v. 1882 ei ollut pk eikä krtk, v. 1883 perust. 2 krtk, v. 1886 oli 3 krtk, v. 1891 oli 2 krtk, v. 1894 oli 5 krtk, v. 1901 oli 3 krtk). V. 1906 järjestettiin koulut ja palkat nykyiselle kannalle. Lkv. $\frac{1}{10}$ — $\frac{20}{5}$. Palkka: 400 mk, vapaa asunto ja lämpö. Opplta 6 ikävuodesta alkaen.

OPETTAJA: SELMA GUSTAVA MARANDER s. $\frac{5}{12}$ 81 Sulvalla; p. Hgin rs. 1903. Op. t. 1903. Toinii käsityönopettajattarena Yttrebrätön ylh. kksa.

2. **Hästö-Ulkobrätön krtk r.** Tiedot ja palkka nk edellä.

OPETTAJA: ERIKA NYSTRÖM s. $\frac{20}{10}$ 84 Kokkolan maaseurakunnssa; p. Hgin rs. 1904. Op. Kokkolan maaseurakunnssa 1904, t. 1905.

3. **Porasen kylän pk r.** Tiedot ja palkka nk ensimmäisessä koulussa.

OPETTAJA: ELLEN KRISTINA ERIKSSON s. $\frac{24}{7}$ 85 Dragsfjärdissä; p. Hgin rs. 1903. Op. Siuntiossa 1903—04, 1905—06, t. 1906.

4. **Norrby-ulko Hopsalan krtk r.** Tiedot ja palkka nk edellisissä kouluissa.

OPETTAJA: IDA AURELIA SÖDERLING s. $\frac{14}{9}$ Inkoossa; p. Hgin rs. 1903. Op. Purmon seurakunnssa 1903—06, t. 1906. Krtk-rahastossa 193 mk.

Tervajärven (Teerijärvi) krtkt.

1. **Kirkonkylän krtk r.** Os. Teerijärvi, Kirkonkylä. Krtkille 1—3 klm, raslle 37 klm. (V. 1877 oli 1 pk, v. 1882 oli 2 krtk ja 2 pk). Järjestettiin uudelleen v. 1883. Lkv. $\frac{1}{10}$ — $\frac{15}{6}$. Palkka: 125 mk. sis. kirj. rah. 20 mk, $\frac{7}{2}$ hl rukiita ja $\frac{7}{2}$ hl ohria, arv. 150 mk. Yht. 295 mk. Op:ja valitaan joka vuodeksi. Oppltn kskm 1 klm. Opplta 7—12 v.

OPETTAJA: ROSA MARIA SKULLBACKA s. $\frac{5}{6}$ 79 Tervajärvellä. Op. t. 1894. MATHILDA BEIJAR s. $\frac{23}{9}$ 81 Koivulahdeilla, Hgin rs. 1906; op t. 1906.

2. **Hästbackan krtk r.** Os. Teerijärvi, Hästbackan kylä. Krtkille 5—18 klm, raslle 32 klm. Järjest. 1883. Tiedot ja palkka nk edellä. Op:ja valitaan joka vuosi. Oppltn kskm 1 $\frac{1}{2}$ klm. Opplta 7—12 v.

OPETTAJA: JOHAN VIKTOR JOHANSSON AHLSTVED s. $\frac{3}{6}$ 87 Tervajärvellä. Op. t. 1905.

3. **Kortjärven krtk r.** Os. Teerijärvi, Kortjärvi. Krtkille 8—20 klm, raslle 45 klm. Perust. 1901 Tiedot ja palkka nk edellä. Ompelemisella ansaitsee op:ja n. 80 mk. Op:ja valitaan vuodeksi. Oppltn kskm 1 $\frac{1}{2}$ klm.

OPETTAJA: IRENE SOFIA KAITAJÄRVI s. $\frac{3}{4}$ 87 Tervajärvellä. Op. t. 1904. Krtk-rahastossa 2,400 mk.

Kokkolan (Gamlakarleby) maaseurakunnan pkt.

1. **Kallisten kylän yksityinen pk.** (V. 1877 oli 8 pk, v. 1882 oli 4 pk ja 9 krtk, v. 1886 oli 2 pk ja 10 krtk, v. 1891 oli 1 pk, v. 1896 oli 15 krtk ja 1 pk. Lkv. $\frac{15}{9}$ — $\frac{1}{6}$. Palkka: 30—60 mk kuussa 200—400 mk vuodessa; niiden op:jilla, joilla on oma rakennus, on sen ohessa valo ja lämpö.

OPETTAJA: THILDA SUNDBÄCK.

2. **Vitsarin pk r.** On oma rakennus,

OPETTAJA: ELNA WISAR. v. t. AINA BUNDT s. $2\frac{1}{4}$ 87 Uuden Kaarlepyyn maaskssa, Hgin rs. 1907.
Op. t. 1907.

3. **Yli-korpilahden pk r.**

OPETTAJA: ELVIRA BYMAN; s. Sipoossa; p. Hgin rs. 1903. Op. t. 1903.

4. **Ali-korpilahden pk r.**

OPETTAJA: SELMA ABRAHAMSSON.

5. **Kanstarin pk r.** On oma rakennus.

OPETTAJA: HELMI KANSTAR.

6. **Linnunperä pk r.**

OPETTAJA: ARTHUR BRANDT.

7. **Närvilän pk r.** On oma rakennus.

OPETTAJA: HANNA KRONQVIST.

8. **Kirilahden pk r.**

OPETTAJA: IRENE KOLA.

9. **Rödsön Rouvilan, pk r.** On oma rakennus.

OPETTAJA: ELIN CHARLOTTA SILAKKA s. $2\frac{1}{7}$ 88 Kokkolassa; p. Hgin rs. 1906. Op. t. 1906.

10. **Storbyn, Isokylän pk r.** On oma rakennus.

OPETTAJA: ELLEN KÄLLSTRÖM.

11. **Säkan, (Sokajan) pk r.** On oma huone.

OPETTAJA: VENDELA SUNDBÄCK.

12. **Långån ja Knifsundin pk r.** Oma rakennus.

OPETTAJA: IRENE NYSTRÖM.

13. **Oivun kylän pk r.**

OPETTAJA: MARIA LILLOIVU.

Alavetelin (Nedervetil) pk ja krtkt.

1. **Storbackan pk r.**, käsittäen Tastin ja Murukin lukukunnat. Os. Alaveteli, Storbacka. Krklle 1 klm, rasle 20 klm. (V. 1877 oli 1 krtk, v. 1882 oli 3 pk, v. 1886 oli 1 krtk, v. 1891 oli 1 pk, v. 1896 oli 4 pk, v. 1901 ei ollut yhtään pk eikä krtka). »Svenska Folkskolans Vänner» kannattaa tätä pka. Tämän koulun ovat perustaneet opettajat Maria Herrgård sekä hänen miehensä lukkari Herrgård. Lkv. $\frac{1}{10}$ — $\frac{1}{11}$, $\frac{15}{12}$, $\frac{15}{1}$ — $\frac{31}{3}$. Palkka: 200 mk Svenska Folkskolans Vänneriltä, 20 mk srknlta, 3 mk 50 pä sis. kirj. rah. kultakin oppilaalta, 10 sylvä halkoja oppilailta, arv. 80 mk. Koulu sijaitsee lukkarin talossa. Opplta 6 ikävuodesta.

OPETTAJAT: MARIA LOVISA HERRGÅRD s. $28\frac{1}{75}$ Uuden Kaarlebyyn srknnsa, p. Tammisaaren kansak. op:ja sta. Op. Kokkolan ja Seinäjoen kkouluissa, t. 1903.

J. HERRGÅRD: On lukkari ja urkuri.

2. **Skrieksin krtk r.** Os. Alaveteli, Skrieks. Palkka: 15 mk kuukaudelta ja täyshoito opetusaikana. Muuten nk edellä.

OPETTAJA: SANNA BJÖRKLUND s. Uuden Kaarlepyyn srknnsa; kkn käynyt. Op. t. 1906.

3. **Viittaveden krtk r.** Palkka: 140 mk vuodessa seuraknnlta, 1 mk kultakin oppilaalta kuukaudessa.

OPETTAJA: GRETA KRONHOLM, s. Kruunukylässä, ollut ennen op:na mainitussa pitäjässä, kkn käynyt t. 1906.

4. **Emmäsin krtk. r.** Tiedot nk edellä.

OPETTAJA: MARIA BRAST s. $27\frac{1}{7}$ 72 Alavetelissä, kkn käynyt Op. t. 1904.

5. **Slotten krtk r.** Tiedot nk edellä.

OPETTAJA: SELMA MATINTYTÄR SIMONSBÄCK s. $8\frac{1}{3}$ 72; kkn käynyt.

6. **Jolkan krtk r.** Tiedot nk edellä.

OPETTAJA: BRITA MATILDA JOLKKA s. $29\frac{1}{7}$ 55; kkn käynyt. Op. t. 1906.

7. **Bortin krtk r.** Tiedot nk edellä.

OPETTAJA: SOFIA FAGERDEL s. $3\frac{1}{5}$ 50 Alavetelissä; kkn käynyt. Op. t. 1904.

Vetelin krtkt.

1. **Pohjoinen krtk.** Os. Veteli. Krtkille 1 klm, raslle 50 klm. (V. 1877 oli 1 krtk, v. 1890 ja 1891 ei ollut pikku- eikä krtka. Tuomiokapitulin kehoituksesta perust. 1890 1 krtk; v. 1896 toimi 2 krtka, nk nytkin). Lkv. $\frac{10}{9}$ — $\frac{26}{5}$. Palkka: 300 mk. Täyshoidon saa maksusta. Opettajan harmonia käytetään. Oppltn kskm 1 klm. Opplta 6—15 v.

OPETTAJA: JAAKKO KAINU s. $\frac{18}{10}$ 50 Lestin kappelissa. Ollut Hmln valmistuskursseissa. Op. t. 1895.

2. **Eteläinen krtk.**

OPETTAJA:

Halsuan krtk.

Os. Halsua, Krtkille $\frac{1}{2}$ klm, raslle 92 klm. (V. 1877 oli 1 krtk, sittemmin oli seurakunta toista kymmentä vuotta ilman krtka. Tuomiokapitulin määräyksestä perust. krtk, että se oli toimessa 1899.) Lkv. $\frac{1}{10}$ — $\frac{30}{5}$. Palkka: 300 mk; ei saa opetusaikana yksin. huonetta. Lukkaritoimesta saa hän 400 mk. Oppltn kskm 3 klm. Opplta 5—16 v.

OPETTAJA: ANTTI AMMESMÄKI s. $\frac{18}{5}$ 72 Lappajärvellä. Op. t. 1903.

Perhon krtk.

Os. Perho. (V. 1877 oli 1 krtk). Lkv. $\frac{20}{8}$ — $\frac{15}{5}$. Palkka: 350 mk. Opplta 6—17 v.

OPETTAJA: ERNST LINDHOLM s. $\frac{11}{4}$ 57 Pyhäjärvellä (U. l.). K. Verkon 12-viikkoisissa kursseissa v. 1879 Kellokoskella; käynyt lyseon alkuluokat. Op. Pusulassa, Rautalammilla y. m., t. 1903.

LISÄYS: Krtk-rahastossa 95 mk.

Kaustisenkylän (Kaustby) krtkt.

1. **Kaustisen krtk.** Os. Kaustinen. Krtkille 1 klm, raslle 42 klm. Perust. noin 1875. Lkv. $\frac{15}{9}$ — $\frac{15}{5}$. Palkka: 200 mk, täyshoito, arv. 50 mk. Yht. 250 mk; lukkaritoimesta 600 mk. Oppltn kskm. 1 $\frac{1}{2}$ klm. Opplta 6—12 v.

OPETTAJA: MIKKO PYY s. $\frac{25}{11}$ 77 Lappajärvellä. Käynyt lukkarikoulun Helsingissä. Op. t. 1904.

2. **Metsäkylän krtk.** Os. Kaustinen. (Kokkola). Krtkille 4 klm, raslle 42 klm. Perust. noin 1875. Tiedot ja palkka nk edellä. eli 250 mk Op:ja omistaa torpan, josta saa 100 mk. vuodessa.

OPETTAJA: KAARLE VIRKKALA s. $\frac{1}{3}$ 68 Kaustisessa, kkn käynyt, valmist. op:ksi op:ja Rautamäen johdolla. Op. t. 1888.

LISÄYS: Krtk rahastossa 6,000 mk.

Kälviän krtk.

Os. Kälviä. Krtkille 12 klm, raslle 12 klm. Perust. 1896 piispantarkastuksessa tehdystä esityksestä Lkv. $\frac{1}{9}$ — $\frac{15}{5}$. Palkka: 300 mk. Oppltn kskm 1 $\frac{1}{2}$ klm. Opplta 6—13 v.

OPETTAJA: PRIITA SELINDA LEPPIHUHTA s. $\frac{12}{7}$ 86 Kälviällä; p. Hmln s. 1903. Op. t. 1903.

LISÄYS: Krtkrahastossa on 836 mk.

Ullavan krtk.

Os. Ullava. Krtkille 0— klm, raslle 32 klm. Perust. 1883 tuomiokapitulin määräyksestä. Lkv. $\frac{1}{9}$ — $\frac{31}{5}$. Palkka: 300 mk; kaikissa paikoissa ei saa opetusaikana yksin. huonetta. Oppltn kskm 3 klm. Opplta 7—16 v.

OPETTAJA: HEIKKI KETTU (enn. Räf) s. $\frac{11}{1}$ 53 Kaustisessa. Op. Kaustisessa ja Kannuksessa, t. 1898.

Lohtajan (Lohteä), krtkt.

1. **Viirtaan krtk.** Os. Lohtaja. Krtkille 1—20 klm, raslle 20 klm. (V. 1877 oli 1 pk, joka muutaman vuoden kuluttua lopetti toimintansa.) V. 1899 provastikäräjissä annetusta määräyksestä perust. 2 krtk. Lkv. $\frac{25}{9}$ — $\frac{2}{6}$. Palkka: 175 mk; palkkaehtoihin täyshoito ei kuulu, muuta monessa paikassa koulupiiri avustaa. Oppltn kskm 1 klm. Opplta 7—13 v.

OPETTAJA: MAIJA LOVIISA SALMI s. $\frac{13}{12}$ 79 Lohtajalla; kkn käynyt. Op. t. 1899.

2. **Maringaisten krtk.** Os. Lohtaja, Maringais. Krtkille 10 klm, raslle 15 klm. Perust. 1899 rovastin-käräjissä. Lkv. ja palkka nk edellä; muuten nk edellä.

OPETTAJA: PRIITA JOHANNA PENTTILÄ s. $18/12$ 74 Lohtajalla; kkn käynyt, kansanopistossa. Op. t. 1903.
LISÄYS: Krtk-rahasto on, mutta suuruutta ei mainita.

Himangon krtk.

Os. Himanko. Raslle 30 klm. Perust. 1899; provastin käräjillä vaadittiin ja sen jälkeen pidettiin kirkkokokous samana vuonna. Lkv. $15/9$ — $20/5$. Palkka: 300 mk. Opptn kskm 1 klm. Opplta 6—16 v.

OPETTAJA: MARIA ELISABET TILUS s. $21/10$ 77 Himangolla; valmistunut 6 viikon ajalla Himangon kansakoulussa toimeensa, kansanopistossa. Op. t. 1904.

Yli-Kannuksen krtkt.

Os. Kannus. Perust. 1884 yksi krtk, v. 1894 oli 2 krtk. Lkv. $25/6$ — $20/6$. Palkka: naisop: jalla 225 mk; miesop: jalla 150 mk; tähän toimeen on hänelle yhdistetty »vähtarin» virka, josta on eri palkka.

OPETTAJAT: Mies-opettaja on ollut muutaman vuoden reaalikoulussa.

Toholammin krtk.

Os. Toholampi. Krtkille 3—20 klm, raslle 10—50 klm. Perust. 1884; syntyi tuomiokapitulin määräyksestä kappalaisen J. Vegeliuksen valitusten johdosta. Lkv. $1/9$ — $20/5$. Palkka: 200 mk, sis. kirj. rah. 28 mk, 165 l rukiita, 165 l ohria, arv. 33 mk. Yht. 261 mk. Opptn kskm 2 klm. Opplta 5—16 v.

OPETTAJA: PENINNA RAKI s. $3/11$ 83 Suursaarella; p. Ktkn s. 1904. Op. t. 1904.

LISÄYS: Krtk-rahastossa on 534 mk.

Lestijärven krtk. Os. Lestijärvi. Perust. 1882. Lkv. $9/10$ — $3/3$. Palkka: 125 mk.

OPETTAJA:

Porvoon hiippakunta.

I. Porvoon Tuomioprovastikunta.

Porvoon maaseurakunnan (Borgå landsförsamling) pk ja krtkt. (Pkt ovat yksityisten ylläpitämiä.)

1. **Suomenkylän pk r.** Os. Porvoo, Suomenkylä. Raslle — Lkv. $1/9$ — $31/5$. Palkka: — (V. 1877 oli 5 krtk, v. 1882 oli 3 pk ja 5 krtk, v. 1886 oli 5 krtk, v. 1891 oli 3 pk 4 krtk, v. 1896 oli 2 pk ja 4 krtk, v. 1901 oli 3 pk ja 4 krtk).

2. **Velkjärven pk r.** Os. Porvoo, Velkjärvi.

OPETTAJA: ELIN GRÖNQVIST s. $18/1$ 84 Porvoossa Hgin rs. 1906. Op. t. 1906.

3. **Ylikkeen pk r.** Os. Porvoo, Ylike.

OPETTAJA: ELIN GRÖNQVIST s. $18/1$ 84 Porvoossa, Hgin rs 1906; op. t. 1906.

4. **Kialan pk r. ja s.** Os. Porvoo, Kiala.

5. **Tolkisten pk r. ja s.** Os. Porvoo, Tolkis.

6. **Jackarkylän pk r.**

OPETTAJA: AGNES NYGÅRD s. $18/3$ 86 Lapinjärvellä; Hgin rs. 1906. Op. t. 1906.

7. **Andersbölen pk r.**

OPETTAJA: EDIT GUSTAFSSON s. $27/1$ 85 Porvoon maaseurakunnassa; p. Hgin rs. 1905. Op. t. 1905;

8. **Siggbölen pk r.**

OPETTAJA: SELMA LINDQVIST s. $13/9$ 80 Siipyssä; Hgin rs 1904. Op. t. 1904.

9. **INEN krtk r.** Perust. 1870. Lkv. $1/9$ — $31/5$. Palkka: 360 mk.

OPETTAJA: ALMA KARLSSON s. $19/2$ 78 Porvoossa; p. Hgin rs. 1902. Op. t. 1905.

10. 2:NEN krtk r. Perust. 1870. Palkka samoin.
11. 3:MAS krtk r. Perust. 1870. Palkka samoin.
12. 4:JÄS krtk r. Perust. 1870. Palkka samoin.

Askulan (Askola) pkt.

Koulun paikka vuorottelee eri vuosina. Os. Askula. Krklle 2—15 klm, raslle 20 klm. Perust. 1899. (V. 1877 oli 2 krtk ja 1 pk, v. 1882 oli 2 pk, v. 1886 oli 1 pk, 1896 oli 1 krtk, silloin krtk lakkautettiin.) Perust. kappalainen R. Ilmonen. Koulu on 8 viikkoa toimessa. Palkka on 4 hl rukiita, arv. 50 mk; jos koulu toimii 14 viikkoa, niin opettaja käy 2 lukupaikassa 4 viikkoa kussakin, kuitenkin niin, että oppilaat ovat kummassakin lukupaikassa. Op:jat ovat kkn käynty; valitaan kerrallaan 2 vuodeksi.

OPETTAJA:

Pukkilan krtk.

Os. Pukkila. Läh. kirkkoa, raslle 24 klm. Perust. 1872. Lkv. $\frac{23}{9}$ — $\frac{28}{4}$. Palkka: 200 mk; kouluaikana on määrätty täyshoito, arv. 100 mk. Yht. 300 mk. Oppltn kskm 2 klm. Opplta 7—12 v. Opetetaan talon huoneissa aina viikko paikassaan. Kun opettaja toimii 5 viikkoa piirissä, niin opettaja oppilaineen muuttaa 5 kertaa.

OPETTAJA: DAGMAR LYDIA TUOVINEN s. $\frac{29}{10}$ 83 Pukkilassa. Käynyt 6-viikkoisen kertaus- ja jatkokurssin op:ja Halmeen johdolla 1901. Op, t. 1901.

Pornaisten (Borgnäs) krtkt.

1. **Ensimmäinen krtk.** Os. Pornainen. Raslle 24 $\frac{1}{2}$ klm. (V. 1877 oli 4 pk ja 1 krtk, v. 1882 oli 1 krtk, v. 1886 oli 3 krtk ja sama luku nykyään. V. 1901 oli 1 pk ja 1 krtk.) Lkv. $\frac{1}{9}$ — $\frac{31}{5}$. Palkka: 200 mk. Oppltn kskm 1 $\frac{1}{2}$ klm. Opplta 5—10 v. Op:lla on vapaa kyyti muuttaessaan koulutalosta toiseen lukupaikkaan. Krtkurahasto 10,000mk.

OPETTAJA: AMANDA EVELINA HALLA s. $\frac{12}{1}$ 71 Pornaisissa; p. Hgin sta 1902: op. t. 1902.

2. Toinen krtk.

OPETTAJA:

3. Kolmas krtk.

OPETTAJA:

Pernajan (Pernä) pkt.

1. **Isnäsin pk r. ja s.** Os. Porvoo, Isnäs. Krklle 5 t. 6 klm. Raslle 20 klm. Perust. 1905. (V. 1877 oli Pernajassa 5 pk ja 2 krtk, v. 1882 oli 1 pk ja 1 krtk, v. 1886 oli 1 pk, ja muutamia vuosia oli srknt, ilman näitä, v. 1896 oli 1 pk, mutta sitä ei ollut v. 1901). Isnäs on höyrysaha, jonka omistaa kauppaneuvos Askolin Porvoossa. Hän on rakennuttanut koulun. Toinen puoli rakennusta kuuluu kansakoululle, toinen pklle. Hän ylläpitää pka. Lkv. $\frac{17}{9}$ — $\frac{31}{5}$. Palkka: op:lla on 2 huonetta ja keittiö; saapi ylläpitäjältä 500 mk vuodessa. Oppltn kskm läh. 1 klm. Opplta 7—14 v.

OPETTAJA: THYRA AMANDA GYLDÉN s. $\frac{27}{10}$ 78 Turussa; p. Hmln s. 1900. Ollut Tampereen kasvatustopillisessa käsityökurseissa. Op. Piikkiön Raadelman pkssa, t. 1906.

2. **Kuggommin pk r.** Os. Lahti, Kuggom. Krklle 16 klm, raslle 1 klm. Koulua ylläpitää piiri. Lkv. $\frac{25}{10}$ — $\frac{31}{5}$. Palkka: piiriltä 200 mk, op:ja ei saa huoneita, puita iekä valoa. Oppltn kskm 3 klm. Opplta 6—11 v. Koulu on saanut kannatusta yhdistykseltä: »Bildande nöjen.»

OPETTAJA: SELMA BACKMAN s. $\frac{23}{7}$ 70 Tammisaarella. Valmistettu Tammisaaren mallikoulussa ja seminaarissa p. siitä 1896. Op. Houtskarissa ja Korpoosa, t. 1900.

3. **Köpbackan pk r.** Os. Lovisa, Köpbacka. Pernajan krklle 16 klm, Lovisan krklle 3 klm, raslle 3 klm. Perust. 1905. Perustaja: Rudolf Nybom. Kunnan ylläpitämä; on kunnan valvonnan alaisena. Lkv. $\frac{1}{9}$ — $\frac{20}{12}$, $\frac{17}{4}$ — $\frac{15}{6}$. Palkka: sis. kirj. rah. 9 mk; kunnalta 75 mk. Yht. 84 mk. Oppltn kskm $\frac{1}{2}$ klm. Opplta 7—11 v. Pk sijaitsee samassa rakennuksessa kuin kansakoulukin. Klla on oma rahastonsa. On saanut kannatusta »Hembygdens Vänneriltä».

OPETTAJA: ELIN MARIA BARSAS s. $\frac{9}{10}$ 78 Pernajassa Kkn käynyt; kk:op:ja Maria Sandellin johdolla valmistunut op:jatoimeen. Op. t. 1905.

4. **Forsbyn (Kosenkylän) pk r.** Os. Porvoo, Forsby. Krkille 9 klm, raslle 23 à 24 klm. Perust. 1905 isännöitsijä A. J. Sandbäck. Koulun ylläpitää piiri. Koulu on kkn johtokunnan alainen. Lkv. $\frac{19}{10}$ — $\frac{19}{5}$. Palkka: koulupiiriltä 2 huonetta ja keittiö, puut ja valo. Yht. 450 mk. Oppltn kskm $\frac{1}{2}$ klm. Opplta 7—11 v. Pk sijaitsee samassa rakennuksessa kuin kansakoulukin. Klla on rahastonsakin, saatu arpa-jaisten kautta.

OPETTAJA: ALINA ALEKSANDRA BJÖRCK s. $\frac{11}{9}$ 86 Hausjärvellä; p. Hgin rs. 1905. Op. t. 1905.

5. **Gammelbyn pk r.** Os. Pernä Gammelby. Krkille 12 klm, raslle 23 klm. Perust. 1904 yhdistys »Hembygdens Vänner» luoteisessa Pernajassa $\frac{20}{11}$ 1904. Sama yhdistys ylläpitää koulua ja on hankkinut koululle 400 mk varoja. Lkv. $\frac{1}{9}$ — $\frac{30}{5}$. Palkka: huoneet, puut ja valo ja 600 mk. Oppltn kskm $\frac{1}{2}$ klm. Opplta 7—11 v. Koulu on saanut 100 mkn suuruisen kannatuksen »Svenska Folkskolans Vänneriltä».

OPETTAJA: EMILIE BOCK s. $\frac{19}{7}$ 81 Ruotsissa Hammenhögin seurakssa; p. Hgin rs. 1903. Op. Korsnääsissä ja Siuntiossa, t. 1905.

6. **Sjögårdin pk r.** Os. Pernaja, Sjögård. Krkille 2 klm, raslle 15 klm. Perust. kansan pyynnöstä maisteri Otto Lindholm 1904; hän myös koulua ylläpitää ja on kirkon valvonnan alainen. Lkv. $\frac{1}{10}$ — $\frac{31}{5}$. Palkka: huoneet, puut ja valo sekä 140 mk. Oppltn kskm $\frac{1}{1}$ —1 klm. Opplta 8—15 v.

OPETTAJA: ELIN KARLSSON s. $\frac{15}{2}$ 83 Pernajassa. Kkn käynyt alkeiskssa kkop:ja Alfhid Sanngrénin johdolla valmistunut toimeensa. Op. t. 1904.

7. **Suomalaisen Kansakoulun Ystävain pk. Valkomissa.** Palkka: S. K. Y:ltä 400 mk, huone ja puut.

OPETTAJA: IIDA MARIA NIIRANEN s. $\frac{1}{1}$ 79 Pielavedellä; p. Hgin s. 1905. Op. Espoossa, t. 1906.

Liljendaalin pkt.

1. **Säffträskin pk r.** Os. Liljendaal. Läh. kirkkoa, raslle 4 klm. Kyläkunnan tilalliset ovat ne lasten opetusta varten perustaneet ennen v. 1896 (enn. 1877 oli 2 pk, v. 1896 oli 1 pk, v. 1906 oli 2 pk) ja on enimmäkseen kyläkuntain tilallisten ylläpitämä ja valvonnan alainen. Lkv. $\frac{15}{9}$ — $\frac{20}{5}$. Palkka: sis. kirj. rah. 40 mk (varakkaammilta opplta 2 mk, köyhemmiltä 2 mk, ja kyläkunnalta 350 mk. Yht. noin 400 mk ilman asuntoa ja puita. Oppltn kskm $\frac{1}{2}$ klm. Opplta 7—11 v. Pk sijaitsee kansakoulun vieressä. Välistä on »Svenska Folkskolans Vänner» kannattanut seurakunnan pkja raha-avuuilla.

OPETTAJA: HILMA BRUSE (s. Gustafsson) s. $\frac{23}{3}$ 78 Liljendalissa; p. Hgin rs. 1898. Op. t. 1898; toimii talonemäntänä.

2. **Hopomiin pk r.** Os. Liljendal. Krkille 7 klm, raslle 5 klm. Perust. 1902. Tiedot yleensä nk. edell. pkssa. Palkka: huoneet, puut, valo sekä kyläkunnalta 300 mk, sis. virj. rah. 20 mk. Kansakouluun on 6 klm.

OPETTAJA: ELIN BRUSE s. $\frac{6}{10}$ 83 Liljendaalissa; Hgin rs. 1901. Op. t. 1902.

Näiden pk:jen ohessa on srknssa 4 henkilöä, jotka kotonaan opettavat. Nämä koulut ovat siis yksityisten henkilöiden asianharrastuksesta syntyneet. Seuraavissa kylissä annetaan opetusta: Garpomissa, Eskilomissa, Michelspiltomissa ja Hammaan Andersbyssä. Opettajina ovat yl. kkn oppimäärän suorittaneita naisia, jotka sopimusten mukaan lasten vanhempain kanssa tyytyvät 100 à 125 markan vuotuisen palkkioon ilman asuntoa. Nämä yksityiset koulut ovat ruotsinkielisiä.

Lapinjärven (Lapträsk) pkt.

1. **Ingermanin pk r. ja s.** Os. Lapinjärvi, Ingermanin kylä. Krkille 3klm, raslle 2 klm. Perust. srkn päätöksen kautta 1904. (V. 1877 oli 4 krtk, v. 1882 oli 4 krtk ja 1 pk, v. 1886 oli 5 krtk, v. 1891 oli 5 krtk, v. 1896 oli 1 pk 4 krtk, v. 1901 oli 1 pk ja 4 krtk.) Lkv. $\frac{15}{9}$ — $\frac{31}{5}$. Palkka: huone ja keittiö ja 350 mk; sis. kirj. rah. 5 mk. Oppltn kskm 2 klm. Opplta 7—15 v. Klla on omat ohjesääntönsä.

OPETTAJA: IDA ELISABET ROSVALL s. $\frac{13}{9}$ 87 Lapinjärvessä; p. Hgin s. 1906. Op. t. 1906.

2. **Harsbölen ja Labbyn pk r.** Os. Lapinjärvi Labby. Krkille 11 klm, raslle 5 klm. Perust. 1904. Muuten tiedot nk Ingermaninkylässä. Oppltn kskm 2 klm. Opplta 7—10 v. Pk on sijoitettu toistaiseksi kkn käsityöhuoneeseen; aijotaan rakentaa koululle oma huoneus.

13. **Pukaron (Pockar) pk rs.** Os. Lapinjäri, Pukaron kylä; Krklle 8 klm, raslle 14 klm. Perust. 1904. OPETTAJA: IRENE SOFIA ANDERSSON s. $^{10}/_1$ 86 Lapinjärvessä p. Hgin rs. 1905. Op. t. 1905. Tiedot nk Ingermanin kylässä. Srknn puolesta 2 hnonetta ja keittiö op:lle. Opplta 7—13 v. Koulu ei ole samassa rakennuksessa kuin kkn, vaikka muuten hyvin lähellä.

OPETTAJA LAURA MARIA GRANATH s. $^{5}/_{11}$ 55 Hartolassa. Korkeamman tyttökoulun käynyt. Ollut 30 vuotta kansak. op:na ja vsta 1906 op:na t.

4. **Kimopyölin (Kimoböle) pk.** Os. Lapinjärvi, Kimopyöli. Krklle 13 klm, raslle 18 klm. Perust. 1904. Tiedot nk Jagermanin kylässä. Huoneus rakenteella. Oppltn kskm 1 klm. Opplta 7—10 v. Pk ei kaukana kosta.

OPETTAJA: FREDRIKA VÄÄNÄNEN s. $^{14}/_4$ 81 Maaningalla; p. pks $^{21}/_{12}$ 1900. Ollut v. t. kkn op:na 5 v vuotta Tuusniemellä ja Kuopion maasrknnssa. Op. t. 1906.

5. **Norrbyn, Kappelbyn, pk r.** Os. Lapinjärvi, Kappelby. Krklle 1 $^{1}/_2$ klm, raslle 7 klm. Perust. 1904. Muuten nk edellä. Srknn puolesta huoneet rakenteella (keittiö ja huone). Oppltn kskm 2 klm. Opplta 7—14 v. Pk ja kk eri rakennuksissa.

OPETTAJA: OLGA SOFIA HOLMSTRÖM s. $^{29}/_5$ 58 Lapinjärvellä; p. Tammisaaren s. 24 vuotta ollut k:op:na; op:na t. 1906.

6. **Lindkosen pk r.** Os. Lapinjärvi, Linkoski. Krklle 6 klm, raslle 11 klm. Perust. 1904. Palkka: 400 mk ynnä sis. kirj. rah. Tiedot nk edellä. Opplta 7—10 v; kaukana kosta.

OPETTAJA: JOHANNA KAROLINA NERVIN s. $^{29}/_2$ 72 Ruotsinpyhtäällä; p. Hgin rs. Op. Ruotsinpyhtäällä, t. 1904.

7. **Bäckbyn ja Hindersbyn pk r.** Os. Hindersby. Krklle 7 klm, raslle 8 klm. Perust. 1904. Tiedot nk edellä. Palkka 400 mk sis. kirj. rah. Klla on oma huoneustonsa: koulusali, keittiö ja huone ynnä eteinen. Opplta kskm 2 klm. Opplta 7—10 v.

OPETTAJA: FANNY ELISABETH NILSSON s. $^{31}/_{12}$ 85 Porvoossa; p. Hgin rs 1904. Op. t. 1904.

8. **Porlammin pk.** Os. Porlammi. Krklle 14 klm, raslle 2 klm; uudestaan järjestetty 1904. Palkka: vapaat asuntohuoneet, puut ja valo, 400 mk sis. kirj. rah. Oppltn kskm 3 klm. Opplta 7—14 v. kkluu lyhyt matka.

OPETTAJA: WENDLA VAHERSALO s. $^{23}/_9$ 60 Lapinjärvellä. Valmistunut op:ja Niilo Lampisen johdolla; ollut Hgin jatkokursseissa 1905. Op. t. 1886.

Artjärven (Artsjö) krtk.

Os. Artjärvi. Kirkolle 1—00, raslle kirkolta 12 klm. Perust. 1874. (V. 1877 oli 6 pk 1 krtk, 1882 oli 1 krtk, 1886 oli 1 krtk, 1891 oli 2 krtk, 1901 oli 1 krtk.) Lkv. $^{20}/_8$ — $^{2}/_6$. Palkka: 400 mk. Oppltn kskm 1 $^{1}/_2$ klm. Opplta 6—15 v. Harmoni ajotetaan hankkia ensi lukuvuoden alkuun.

OPETTAJA: EMILIA AADAMINTYTÄR SOLLA s. $^{25}/_2$ 78 Suomenniemellä; p. Hmln s. 1898. Op. Jaalassa 1898, Rantasalmen Asikkalan vaivaistalon yl. kksa, t. 1903.j

Myrskylän (Mörskom) seurakunta.

Srkssa ei ole pk eikä krtkja. Pienten lasten koulujen perustaminen on kesällä 1906 ollut esillä.

LISÄYS: V. 1877 oli 1 krtk ja 6 pk, v. 1882 oli 3 pk, v. 1886 o pk ja krtk, v. 1896 oli 1 pk, mikä vielä 1901 oli toimessa.

II. Helsingin Proustikunta.

Helsingin pitäjän pk ja krtk.

1. **Käin ja Ripu kylien pk r.** Os. Malmin asema. Perust. 1905 kunnankokous. (V 1877 oli skrnssa 3 pk 2 krtk, v. 1882 oli 4 pk 1 krtk, 1886 oli 6 pk 1 krtk, 1891 oli 1 pk 6 krtk, 1896 oli sama määrä 1901 oli 3 pk ja 7 krtk.) Lkv. $^{1}/_9$ — $^{1}/_6$. Palkka: 450 mk, huone, puut ja valo piiriltä; 5 vuoden nuhteettomasta palveluksesta 50 mk. Oppltn kskm $^{1}/_2$ —1 klm. Opplta 6—v. Pkt ovat kunnan alaisia;

ruotsinkielisiä pk on perustettu 1 joka ruotsinkieliseen kansakoulupiiriin, Vanhaan kaupunkiin ja Fredriksbergiin ja viimeainitulle paikalla on 1 suomenkielinen pk. Pikkukoulujen tarkastaja on filos. tohtori A. E. Blomqvist, jonka osoite on Tikkurila. Kaikki pkt sijaitsevat omilla rakennuksissa.

OPETTAJA: BERTHA SUCKMAN. MARTTA GRANQVIST s. $13/3$ 86 Hgissä, Hgin rs. 1905. Op. t. 1905.

2. **Sjöskogin pk r.** Perust. 1904. Muuten tiedot nk edellä.

OPETTAJA: OLIVIA LINDGREN s. $21/2$ 87 Sipoossa, Hgin rs. 1903

3. **Tavastbyn (Hämeenkylässä) pk r.** Tiedot nk ed. Perust. 1904.

OPETTAJA: IDA SÖDERBERG s. $10/7$ 79 Hgin pitäjässä. Hgin rs 1898. Op. t. 1898.

4. **Kärbölen ja Káalan sekä Sillbölen kaivoksen pk r.** Perust. 1904. Tiedot nk ed.

OPETTAJA: AUGUSTA NYMÄLM s. $17/1$ 75 Hgin pitäjässä. Hgin rs. 1898; op. t. 1898.

5. **Lill-Hoplaksin (Pikku Huopalahden), Drumsön, Talin ja Munksnäsin (Munkkiniemen) pk r.** Perust. 1904. Tiedot nk ed.

OPETTAJA: ELIN LIHR s. $30/5$ 80 Hgin pitäjässä, Hgin rs 1898. Op. t. 1899.

6. **Äggelbyn, (Oulunkylän), Domarbyn (Tuomarikylässä) Baggbölen ja Kottbyn pk r.** Os. Oulun kylä. Krkille 6 klm, läh. rasmaa. Perust. 1904. Tiedot nk ed.

OPETTAJA: FANNY HOLMQVIST s. $2/6$ 82 Hgin pitäjässä. Hgin rs 1899. Op. t. 1899.

7. **Staffansbyn ja Malmin (Tapaninkylän) pk r.** Os. Malm. Läh. rasmaa, krkille 10 klm. Perust. 1904. Tiedot nk ed.

OPETTAJA: SELMA VILKMAN s. $26/3$ 85 Hgin pitäjässä. Hgin rs 1903. Op. t. 1904.

8. **Vikin pk r.** Os. Malm. Perust. 1904. Tiedot nk ed.

OPETTAJA: ESTRID NUMMELIN.

9. **Mellungsbyn pk r.** Perust. 1904. Tiedot nk ed.

OPETTAJA: ELIN KYRKLUND.

10. **Sottungsbyn pk r.** Perust. 1904. Tiedot nk ed.

OPETTAJA: SOFIA FALLSTRÖM s. $28/5$ 75 Sipoossa. Hgin rs 1904. Op. t. 1904.

11. **Diekursbyn (Tikkurilan), Hanabölen, Haxbölen ja Fastbölen pk r.** Perust. 1904. Tiedot nk ed.

OPETTAJAT: ALMA NEOVIUS. Suorittanut tyttökoulun oppimäärän. SELMA PETERSSON s. $27/11$ 83 Brändöössä (Ahvenanmaalla) Hgin rs 1902. Op. t. 1904.

12. **Härtonääsin pk r.** Perust. 1904. Tiedot nk ed.

OPETTAJAT: VILHELMINA JOHANSSON s. $22/2$ 86 Hgin rs 1904. Op. t. 1904. SIGRID ESKELIN s. $18/2$ 83 Hgin pitäjässä. Hgin rs. 1906. Op. t. 1906.

13. **Kirkonkylän pk r.** Perust. 1904. Tiedot nk ed.

OPETTAJA: ELIN REHELL.

14. **Tolkbyn (Tolkinkylän) pk r.** Perust. 1905. Tiedot nk ed.

OPETTAJA: HILDA INGMAN.

15. **Mårtensbyn (Martinkylän) pk r.** Perust. 1904.

OPETTAJA: HULDA WEURLANDER.

Seurakunnan krtkt.

16. **Lappbölen krtk.** Os. Helsingin pitäjän, Lappböle, Petas. Krkille 12—16 klm. Lkv. $20/8$ — $20/5$. Palkka: 150 mk. Opplta 7 vuodesta alkaen.

OPETTAJA: LYYLI HELENA TALVELA s. $21/5$ 86 Helsingin pitäjässä.

17. **Hämeenkylässä (Tavastby) krtk.** Os. Helsingin pitäjän, Hämeenkylässä. Tiedot nk ed.

OPETTAJA: AINO LYDIA SALOVUORI s. $25/6$ 86 Tuuloksissa.

18. **Suomalaisen Kansak. Ystävien ylläpitämä krtk.** Os. Tikkurila Köningstadt. Palkka: 400 mk.

OPETTAJA: MILI LEHTIVUORI s. Ruovedellä, p. Hmln s. 1897.

Nurmijärven krtkt.

1. **Ensimäisen piirin krtk.** Os. Nurmijärvi. Raslle 8 klm. (Srknnsa v. 1877 oli 2 krtk, v. 1886 oli 3 krtk, v. 1901 oli 4 krtk). Lkv. $1/9$ — $31/5$. Palkka: 270 mk; toisissa paikoissa ei oteta maksua täys-hoidosta, muutamilla paikoilla taas otetaan vähempi tai suurempi maksu, Oppltn kskm 1—2 klm. Opplta 5—15 v.

OPETTAJA: SIGNE AMANDA NIKANDER s. $\frac{5}{7}$ 81 Korpilahdella: Hmln s. 1900.

2. **Toisen piirin krtk.** Os. Nurmijärvi, Tiedot nk edellä.

OPETTAJA: HANNA LYDIA LEPISTÖ s. $\frac{15}{5}$ 81 Artjärvellä; p. Hgin s. 1899.

3. **Kolmannen piirin krtk.** Tiedot 1:ssä krtkssa mainittu.

OPETTAJA: HILJA MARIA WALTZER s. $\frac{6}{3}$ 83 Vihdissä; p. Hmln s. 1901.

4. **Neljännän piirin krtk.** Tiedot nk ed.

OPETTAJA: AMANDA EUFROSYNE LAHTINEN s. $\frac{11}{2}$ 80 Nurmijärvellä.

5. **Hyvinkään yksityinen pk.** Os. Hyvinkää. Läh. rasmaa; rukoushuone läh. Ku syntynyt siten, että lasten vanhemmat paikkakunnalla palkkaavat kansakoulunopettajaa ja -opettajatarta suorittamalla 5 mk lukukaudelta kultakin oppilaalta. He ovat koulussa 2 tuntia päivässä.

OPETTAJAT: OLGA MERILUOTO, kkok:jatar. ANTON MERILUOTO, kkok:ja.

Tuusulan (Thusby) pkt ja krtkt.

1. **Nybergin alempi kansakoulu sr.** Vanhassa kylässä. Os. Järvenpään asema, Vanhan kylän kartano. Krtkille 10 klm, raslle 4 klm. Perust. 1848 kartanon omistaja, sotaneuvos K. P. Nyberg, joka lahjoitti 5,000 ruplaa eli nyk. 20,000 mk Tuusulan alakansakoulujen hyväksi; rahasto hoidetaan Porvoon tuomiokapitulissa; Porvoon tuomiokapitulin asessori on näiden koulujen tarkastaja. (V. 1877 oli srknnsa 1 pk, 2 krtk, v. 1882 oli samoin, v. 1901 oli 4 pk 5 krtk). Lkv. $\frac{1}{9}$ — $\frac{20}{5}$. Palkka: Vanhan kylän kartano antaa huoneen ja keittiön, valon ja polttopuut, joiden raha-arvo on 150 mk. Nybergin rahastosta rahaa 800 mk. Oppltn kskm 3 klm. Opplta 7—13 v. Klla on harmoni.

OPETTAJA: LINA ARPPE s. $\frac{2}{9}$ 50 Juan srknnsa suorittanut tutkinnon Jyväskylän seminaarissa uskonossa ja suomenkielessä. Ollut Kuopion tyttökoulussa. Ollut op. Kuopiossa, Lapinlahdella ja Lappeenrannassa. Op:na 1879. Op. t. 1882.

APUOPETTAJA: SELMA SUSANNA HONGELL s. $\frac{11}{7}$ 73 Himangolla, p. Hmln s. 1893. Nauttinut yksityis opetusta. Op. Kempeleessä, Hausjärvellä, t. 1903.

2. **Korson, Nahkelan ja Vanhakylän pk sr.** Os. Korso. Läh. rasmaa, krtkille 7 klm. Perust. sota-neuvos K. P. Nyberg. Ylläpidetään K. P. Nybergin testamenttaamien varojen koroilla. Lkv. $\frac{27}{8}$ — $\frac{31}{5}$. Palkka: huone, keittiö, valo, arv. 100 mk, ja 500 mk Nybergin rahastosta; sis. kirj. rah. 30—40 mk. Yht. 630 mk. Oppltn kskm 1 klm. Opplta 6—9 v. Klla on harmoni. Koulu on samassa rakennuksessa kuin kansakoulukin.

OPETTAJA: ELLI ALIINA HEINIVAARA (enn. Henriksson) s. $\frac{20}{9}$ 78 Helsingissä; p. Hgin s. 1898, talouskoulussa, v. t. kk.op. Porvoon maarsknnsa ja Someroniemellä, op. t. 1903. Aakkosten ja Liitto-toimikuntien jäsen.

3. **Hyrylän pk sr.** Os. Kerava, Hyrylä. Krtkille $1\frac{1}{2}$ klm, raslle 6 klm. Perust. seurakunnan päätöksen nojalla 1903. Lkv. $\frac{27}{8}$ — $\frac{1}{6}$. Palkka: 400 mk, sis. kirj. rah. 20 mk, huone ja puut. Yht. 250 mk. Oppltn kskm $1\frac{1}{2}$ klm. Opplta 6—11 v. Klla on harmoni.

4. **Ruotsinkylän (Klemetskog) pk rs.** Os. Korso, Ruotsinkylä (Klemetskog). Krtkille $4\frac{1}{2}$ klm, raslle 7 klm. Perust. 1898 kyläkunnan päätöksen nojalla. Lkv. $\frac{20}{8}$ — $\frac{31}{5}$. Palkka: 450 mk (ei ole huonetta). Klla on oma harmoni. Oppltn kskm $1\frac{1}{2}$ klm. Opplta 6—13 v.

OPETTAJA: ANNA SYLVIA LINDBERG s. $\frac{11}{11}$ 84 Tuusulassa; p. Hgin rs. 1903. V. t. kansak.op:na Tuusulan, Nummen kansakssa 10 viikkoa, op. t. 1904.

5. **Kellokosken (Mariefors) pk sr.** Os. Järvenpää, Kellokoski. Krtkille 18 klm, läh. rukoushuonetta, raslle 8 klm. Lkv. $\frac{1}{9}$ — $\frac{30}{5}$. Palkka: 450 mk, huoneet ja puut ja sis. kirj. rah. Koulu on omassa rakennuksessa. Oppltn kskm 1 klm. Opplta 7 vuodesta. Opetetaan joka toinen päivä suomeksi, joka toinen ruotsiksi.

OPETTAJA: OLGA MARIA WESTERLUND s. $\frac{6}{12}$ 87 Ähtävässä; p. Hgin rs. 1906. Op. Inkoossa, t. 1907.

6. **Keravan (Kervo) krtvä pk.** Os. Kerava. Krtkille $4\frac{1}{2}$ klm. Läh. asemaa. Lkv. $\frac{1}{9}$ — $\frac{30}{5}$. Palkka: ei vielä ole huonetta, mutta luultavasti jo ensi vuonna, 400 mk, sis. kirj. rah. 40 mk. Yht. 440 mk. Oppltn kskm $1\frac{1}{2}$ klm. Opplta 6—12 v. Aijotaan ensi tilassa tehdä seisovaksi pkksi.

OPETTAJA: IDA EUFEMIA VARJORANTA s. $\frac{31}{12}$ 85 Mäntsälässä; p. Srtvln s. $\frac{5}{1}$ 1905. Op. t. 1906.

7. **Keravan pk r.** Os. Kerava. Krtkille 5 klm, läh. asemaa. Palkka: 400 mk ja sis. kirj. rah.

OPETTAJA: KARIN SÖDERLING s. $15/6$ 78 Sipoossa. Hgin rs 1899.

8. **Jokelan pk.**

OPETTAJA:

9. **Rusutjärven, Paijalan ja Ruskelan krtk.**

OPETTAJA: HULDA ALIINA NIEMENRANTA.

Sipoon (Sibbo) pk ja krtk.

1. **Martinkylän suomalainen pk.** Os. Nickby, Mårtensby. (V. 1877 oli 3 krtk, v. 1882 oli 3 pk 3 krtk, v. 1886 oli 1 pk 3 krtk, v. 1901 oli 3 pk 3 krtk).

OPETTAJA:

2. **Martinkylän (Mårtensby) ruotsalainen pk.** Os. Nickby, Mårtensby. Lkv. $1/9-1/6$. Palkka 400 mk ja kesäkuukausista 60 mk.

OPETTAJA: VILHELMINA KAMJEFFSKY.

3. **Paippisten pk r.** Os. Nickby, Paipis. Palkka nk ed.

OPETTAJA: BERTA BYMAN s. $13/2$ 87 Sipoossa. Hgin rs 1907. Op. t. 1907.

4. **Simsalön pk r.** Os. Nickby, Simsalö.

OPETTAJA: FANNY MATSON s. $26/12$ 89 Helsingissä. Hgin rs 1907. Op. t. 1907.

5. **Paipisten piirin ensimmäinen krtk r.** Os. Nickby, Paipis.

OPETTAJA: HILMA VARRO s. $23/2$ 61. Op. t. 1884.

6. **Paipisten piirin toinen krtk r.**

OPETTAJA: HILDA VARRO s. $2/12$ 63. Op. t. 1886.

7. **Hongelbyn piirin krtk r.** Os. Nickby, Hongelby.

OPETTAJA: ELIN BERGMAN s. $9/6$ 74 Sipoossa. Hgin s 1901. Op. t. 1901.

8. **Savijärven pk. r.**

OPETTAJA: FANNY OLENIUS s. $4/3$ 88 Hgin pitäjässä. Hgin s. 1906. Op. t. 1906.

Mäntsälän krtk.

1. **Ohkolan piirin krtk.** Os. Mäntsälä Ohkola. krtkille 13 klm, raslle 10 klm. Perust. 1874. (Srknnsa 1877 oli 3 krtk). Lkv. $1/9-2/6$. Palkka: 350 mk.

OPETTAJA: OLGA MAHILDA LAINE s. $18/4$ 76 Kylmäkoskella; Hmln s. 1894.

2. **Kaukolammin piirin krtk.** Os. Mäntsälä, Kaukolampi. Krtkille 10 klm, raslle 27 klm. Perust. 1874. Tiedot nk edellä.

OPETTAJA: SYLVIA MARIA VASAMA, s. $16/3$ 84 Mäntsälässä.

3. **Kirkonkylän krtk.** Os. Mäntsälä. Läh. kirkkoa, raslle 27 klm. Perust. 1874. Tiedot nk edellä.

OPETTAJA: GUSTAF LUDVIG TOIVONEN s. $2/10$ 43 Uukuniemellä. Op. t. 1874.

III. Iitin provostikunta.

Iitin krtkt.

1. **Kirkonkylän piirin krtk.** Os. Iitti, Erik Blomqvist. Läh. krtkka, raslle 8 klm. Perust. $26/8$ 60 pitäjänkokous 2 krtka. (V. 1877 oli 4 krtk ja 1 pk, 1882 oli 3 krtk, v. 1891 oli 4 krtk, v. 1896 oli 2 pk ja 4 krtk, v. 1901 oli 1 pk ja 5 krtk). Lkv. $1/9-4/6$. Palkka: 425 mk (muuten on srknn krtkn-op:jain pohjapalkka; 300 mk ja korotusta 5 ja 10 vuoden palveluksesta 50 mk). Op:ja on nyk. kirkkoisännöitsijä, josta eri palkkio. Oppltn kskm 1 klm. Opplta 7—13 v. Krtklla on harmoni.

OPETTAJA: ERIK BLOMQVIST s. $17/7$ 50 Iitissä; ollut Heinolan ala-alkeiskoulussa. Op. t. 1874.

2. **Kausalan, Korian ja Maunukselan piirin krtk.** Os. Kausala. Krtkille 10 klm, läh. rasmaa. Perust. 1860. Muuten nk edellä. Palkka: 400 mk; srkta suorittaa kyydin koulusta toiseen. Ei missään piirissä ole vakinaista määrättyä täyshoitoa, eikä kaikissa piireissä anneta vapaaehtoisesti; välistä saa

täyshoidon vähän helpommasta; saa välistä maksaa 70 pä, välistä vähemmän maksun päivästä. Op:jan kaikki tulot voivat nousta 450 mk. On väliaikoina rakennus- ja muuraustöissä. Oppltn kskm. 2 klm. Opplta 6—13 v. Killa on harmoni.

OPETTAJA: TOBIAS NORENIUS s. $18/4$ 56 Iitissä. On ollut oppilaana Jyväskylän seminaarin ensi luokalla. Op. t. 1875.

3. **Perheniemen & Kauramaan piirin krtk.** Os. Kausala & Kauramaa. Krkille 20 klm, raslle 8 klm. Perust. Lkv. $1/9$ — $2/6$. Palkka: 350 mk. (50 mk palkankoroituksena). Oppltn ksm 2 klm. Opplta 6—10 v. Killa on oma harmoni.

OPETTAJA: IIDA LAIHINEN s. $28/3$ 78 Lokalahdella; p. Hmln s. 1898. Op. Vehmaalla, t. 1899.

4. **Pohjoispiirin krtk.** Os. Uusikylä & Koskenniska. Krkille 26 klm, raslle 25 klm. Lkv. $1/9$ — $4/6$. Palkka: 350 mk. Oppltn kskm 1 $1/2$ klm. Opplta 6—12 v. Killa on harmoni.

OPETTAJA: AINO MARIA KALEVA (enn. Kanin) s. $29/7$ 85 Hollolassa; p. Hgin rs. 1905. Op. Orimatilassa t. 1906.

5. **Harskan piirin krtk.** Os. Iitti. Krkille 20 klm, raslle 11 klm. Perust. Muuten nk edellä. Opplta 5—15 v. Killa on oma harmoni.

OPETTAJA: AMANDA FRANSSINA HARSKA s. $5/8$ 82 Mynämäellä; p. Hmln s. 1898. Op. Ahlaisissa, t. 1901.

LISÄYS: Näillä kouluilla on oma rahastonsa, joka nyk. on 5,418 mk 29 pä. Perust. 18 $1/5$ 95.

Jaalan krtkt.

1. **Pohjoisen piirin krtk.** Os. Selänpää & Jaala. Raslle 16 klm. Perust. 1889. (V. 1882 oli 1 krtk, v. 1896 oli 2 krtk srknussa). Lkv. $1/9$ — $2/6$. Palkka: 360 mk. (edellisenä vuonna oli 300 mk); täyshoidosta saa op:ja koulupaikalla maksaa keskimäärin 2 mk viikoita. Oppltn kskm 6 klm. Opplta 7—16 v.

OPETTAJA: OLGA JOHANNA MASTOLA s. $8/7$ 84 Vihdissä; p. Hmln s. 1902. Op. t. 1902.

2. **Eteläisen piirin krtk.** Os. Selänpää & Jaala. Läh. krkka. raslle 16 klm. Perust. 1879. Lkv nk edellä. Palkasta nk edellä. Opplta kskm. 6 klm Opplta 7—15 v.

OPETTAJA: KUSTAAVA KEISU s. $29/5$ 84 Iitissä; p. Hgin s. 1903. Op. Peräseinäjoella, t. 1906.

Kiertokoulurahastossa on 67 mk 37 pä.

Elimäen krtkt.

1. **Moision piirin krtk.** Os. Elimäki, krkille 2 klm, raslle 20 klm. Perust. 1829. (Srknussa v. 1877 oli 2 krtk ja 3 pk, v. 1882 oli 2 krtk, v. 1901 oli 1 krtk). Lkv. $28/8$ — $29/5$. Palkka: 300 mk. Oppltn kskm 3 klm. Opplta 5—14 v.

OPETTAJA: ALEKSANDRA WIANDER p. Ktkn s. 1903. Op. t. 1904.

2. **Mettävöydin piirin krtk.** Os. Elimäki. Krkille 8 klm, raslle 30 klm. Perust. enn. 1877. Muuten nk edellä. Oppltn kskm 1 klm.

OPETTAJA: ELIN MARIA LIUKKONEN s. $2/8$ 84 Pyhäjärvellä (U. 1.); p. Hmln s. 1904. Op. t. 1904.

LISÄYS: 1850-luvulla päätti srknta ottaa maksuja avioliittoon meneviltä ja ripille pääseviltä koulukassaan. Tämä tulo, jota edelleen pidetään voimassa, kuuluu krtkille.

Anjalan krtk.

Os. Inkeroinen Anjala. Kirkko piirissä, raslle 2 klm. Perust. 1802. Silloin Regina v. Duffus lahjoitti Karnaatun tilan, jonka vuotuisella vuokralla palkataan opettaja. Rahastossa on nyt 6,972 mk 27 pä; korolla ylläpidetään koulu. Palkka; 300 mk ja luonnossa 225 mk, yht. 525 mk. Oppltn kskm 2 klm. Opplta 5—14 v.

OPETTAJA: AURORA ALANEN s. Tottijärvellä; p. Hmln s. 1898. Op. t. 1898.

Ruotsinpyhtään (Strömfors) krtkt.

1. **Saariston Kullan piirin krtk r.** Os. Ruotsinpyhtää. Raslle 19 klm. (V. 1877 oli srknussa 1 krtk, v. 1891 oli 2 krtk). Ensimmäinen krtk perust. 1850 t. 1851. Lkv. $15/8$ — $30/5$. Palkka nk seuraavassa kssa on sanottu.

OPETTAJA: KARIN LOVISA GUSTAFSSON s. $23/10$ 85; p. Hgin rs.

2. **Ruotsinkylän-Vastilan piirin krtk sr.** Os. Inkeroinen, Vastila. Krkille 24 klm, raslle 24 klm.

Lkv. $\frac{20}{8}$ — $\frac{27}{5}$. Palkka: 352 mk ja 3 vuoden kuluttua 25 mkn palkankorotus, sekä kyyti paikasta toiseen. Oppltn kskm 1 $\frac{1}{2}$ klm. Opplta 6—15.

OPETTAJA: IIDA IRENE KIHLESTRÖM s. $\frac{8}{8}$ 86 Karjalohjalla; p. Hgin s. 1906. Op. t. 1906.

3. **Niemistön piirin krtk.** Os. Ruotsinpyhtää, Niemistö. Krtkille 12 klm, raslle 20 klm. Tiedot nk edellä.

OPETTAJA: GRETA HAKALA s. 1885 Kotkassa; p. Ktkn s. 1905.

4. **Strömforsin-Tesjoen piirin krtk sr.** Os. Ruotsinpyhtää. Kirkko läh., raslle 19 klm. Tiedot nk ed.

OPETTAJA: MARIA BORGMAN s. $\frac{22}{3}$ 67.

5. **Tessjoen pk r.** Os. Ruotsinpyhtää.

OPETTAJA: LYDIA KLEFSTRÖM s. $\frac{15}{5}$ 75 Helsingissä. Hgin rs. 1900. Op. t. 1900.

6. **Virbölen pk r.** Os. Ruotsinpyhtää.

OPETTAJA: AMANDA ROSENSTRÖM, s. $\frac{26}{8}$ 86 Porvoon maaseurakunnassa. Hgin rs. 1904. Op. t. 1904.

Orimattilan krt- ja pkt.

1. **Kirkonkylän-Käkelän, Iso-Mallusjoen-Teriniemen-Karkkolan krtk.** Os. lasten opettaja Fredrik Richard Laaksonen, Niemenkylä Orimattila. Krtkille 6 klm, raslle 8 klm. (Srknnsa oli 4 krtk ja 6 pk, v. 1882 oli 20 krtk, v. 1886 oli 21 pk). Lkv. $\frac{1}{10}$ — $\frac{31}{5}$. Palkka: 30 mk pappilain metsärahostosta kunkin piirin op:lle ja piirin joka maksavalta henkilöltä 23 pä, jonka kantaa kirkon isännöitsijä, joka saa kanto-palkkaseen 6 % ylöskannosta. Op:jan palkka on siis epämääräinen; viime vuonna se oli yht. 280 mk. Täten palkitaan kaikkia pk- ja krtknoipia. Oppltn kskm 1 klm. Opplta 6—11 v.

OPETTAJA: FREDRIK RICHARD LAAKSONEN s. $\frac{3}{6}$ 59 Mäntsälässä; valm. 1 lukukauden J. H. Tuhkanen johdolla Tuuloksessa 1887. Op. t. 18 $\frac{7}{2}$ 88.

2. **Hennan- ja Keiturinkylän krtk.** Os. Herrala, Keituri. Krtkille 25 klm, raslle 10 klm. Lkv. $\frac{15}{1}$ — $\frac{15}{4}$. Palkka viime vuonna: 65 mk. Oppltn kskm 2 klm. Opplta 7—15 v.

OPETTAJA:

3. **Kuivannon Isokylän krtk.** Os. Orimattila, Kuivanto. Krtkille 14 klm, raslle 8 klm. Lkv. $\frac{7}{9}$ — $\frac{30}{5}$. Palkka viime vuonna: 280 mk. Oppltn kskm 2 klm. Opplta 6—10 v. Yhdessä piirissä on harmoni.

OPETTAJA: OLGA EMILIA RANTAKARI s. $\frac{1}{1}$ 83 Orimattilassa; Hgin s. 1901. Op. t. 1901.

4. **Ruha-Paavolan piirin krtk.** Os. lasten opettaja Hilda Matilda Takala, Niemen kylä, Orimattila. Krtkille 4 klm, raslle 6 klm. Lkv. $\frac{11}{1}$ — $\frac{11}{5}$. Palkka viime vuona: 103 mk. Oppltn kskm 1 klm. Opplta 6—12 v.

OPETTAJA: HILDA MATILDA TAKALA s. $\frac{9}{8}$ 84 Orimattilassa; valm. kansak. opettaja K. Sakselinin johdolla toimeensa. Op. t. 1905.

5. **Tönnö (Sommarinä), Niemen, Järvenkylän ja Virenojan piirin krtk.** Os. Olga Rosqvist, Orimattila, Sommarinäsi. Krtkille 4 klm, raslle 6 klm. Lkv. $\frac{1}{10}$ — $\frac{15}{12}$, $\frac{15}{12}$ — $\frac{11}{5}$. Palkka: viime vuonna 220 mk. Oppltn kskm 1 klm. Opplta 6—12 v. Virenojalla on harmoni.

OPETTAJA: OLGA JOSEFINA ROSQVIST s. $\frac{13}{8}$ 78 Orimattilassa. Ei ole ollut kksa; jatkokursseissa on ollut. Op. t. 1995.

6. **Huhdanojan pk.** Os. Orimattila Huhdanoja. Krtkille 13 klm, raslle 14 klm. Perust. 1901 kylä-läiset. Lkv. 8 viikkoa; lkv. opetusaika epämääräinen. Palkka: 42 mk. Oppltn kskm 2 klm. Opplta 6—15 v.

OPETTAJA: JUHO AKSELI KANERVO s. $\frac{1}{2}$ 82 Orimattilassa. Op. t. 1906.

LISÄYS: Seurakunnassa ovat pkt. 1. **Renkomäen pk**; 2. **Suonsulun ja Vehkalan pkt**; 1. **Heinämaan ja Leitsamaan pk**; 4. **Pyörähtälän ja Kaitalan pk**; 5. **Montarin ja Katajalan pk**; 6. **Koskunan, Parkolan ja Köykkölän pk**; 7. **Rekolan, Anttilan, ja Rahjalan pk**; 8. **Pakaan pk**; 9. **Luhtikylän pk**. Näitä ynnä Teriniemen piirin pk hoitaa 9 kansakoulun opettajaa, joista 3 naisopettajaa, sillä tavalla, että he ovat velvolliset ottamaan näihin kouluihin muitakin lapsia kuin niitä, jotka tulevat kkuun ja pitämään pka 2 kuukautta, 1 kuukauden syksyllä ja 1 kuukauden kevätkesällä ja seuraavat kansakoulunasetusta; kullakin kansakoulunop:lla on vaan 1 piiri. Palkka, niinkuin jo edellä on sanottu, kannetaan papiston virkatalojen rakennusrahosta piiriä kohden 30 mk yhteensä 660 mk, 25 pä maksavalta henkilöltä srknnsa, josta syntyy erisuuruisia summia piiriä kohden, mutta yhteensä kaikkia piiriä kohden on 1,000 mk. Huomattava on srkn ja papiston virkatalojen rakennusrahosta. Satunnaisilla keräyksillä on koetettu koulukalustoa kartuttaa. — Yksi ainoa lukutupa on Mallusjoen piirissä; muut lukutuvat vuokraa piiri.

IV. Hollolan provastikunta.

Hollolan pk ja krtkt.

1. **Yksityinen pk.** Os. Lahti.

OPETTAJA: HEDVIG ELISABETH VINTER s. $\frac{3}{2}$ 75.

2. **Lahden piirin krtk.** Os. Lahti. Krtkille 20 klm, läh. rasmaa. Perust. 1861 papiston ja kirkko neuvoston toimesta. (V. 1877 oli srkunssa 3 krtk ja 1 pk, v. 1882 oli 3 krtk, v. 1886 oli 1 pk ja 3 krtk, 1891 oli 4 krtk, v. 1896 oli 1 pk ja 5 krtk) Lkv. $\frac{15}{9}$ — $\frac{30}{5}$. Palkka: 310 mk, 6 hl rukiita ja 6 hl ohria, arv. 160 mk; vapaaehtoisesti ainoastaan muutamissa taloissa annetaan opetusaikana täyshoito. Oppltn kskm 1 $\frac{1}{2}$ klm. Opplta 6—14 v. Krtkilla on harmoni.

OPETTAJA: HILMA MULTAMÄKI s. $\frac{29}{5}$ 76 Hollolassa; p. Hmln 1897. Op. t. 1907.

3. **Maakansan I piirin krtk.** Os. Hollola, Kirkkonkylä. Kirkko läh. raslle 21 klm. Perust. 1861. Lkv. $\frac{25}{9}$ — $\frac{13}{5}$. Palkka: 230 mk, 13 hl rukiita ja 6 hl ohria, arv. 245 mk ja 25 mkn palkankoroitus 5 vuoden palveluksesta. Yht. 500 mk. Muutamissa taloissa annetaan täyshoito. Opplta 6—13 v. Klla on harmoni.

OPETTAJA: MARIA ESTELLA HALENIUS s. $\frac{4}{3}$ 77 Euran kunnassa; p. Hmln s. 1897. Op. t. 1897.

4. **Herralan, Hankaan, Korpikylän y. m. kylien krtk.** Os. Hollola Uskila, Olga Heikkilä. Krtkille 3 klm, raslle 21 klm. Perust. 1861. Lkv. $\frac{15}{9}$ — $\frac{30}{5}$. Palkka nk edellä. Oppltn kskm 2 klm. Opplta 6—15 v. Klla on harmoni.

OPETTAJA; OLGA MATILDA HEIKKILÄ s. $\frac{11}{12}$ 79 Hollolassa; p. Hmln s. 1897. Op. Peräseinäjoella, t. 1899.

5. **Vesikansan piirin krtk.** Os. Lahti, Vesala. Krtkille 9 klm, raslle 13 klm. Perust. 1887. Lkv. $\frac{15}{9}$ — $\frac{30}{5}$. Palkka: 335 mk, rukiita 6 hl 60 l, ohria 6 hl 60 l, arv. 160 mk. Yht. 495 mk. Oppltn kskm 2 klm. Opplta 5—15 v. Klla on harmoni.

OPETTAJA: KARL VILHO ALHGREN s. $\frac{9}{2}$ 70 Hollolassa; p. Hmln s. 1896. Op. t. 1896.

6. **Maakansan kolmas krtk piiri.** Os. Lahti, Vesala. Krtkille 8 klm, raslle 5 klm. Perust. 1893. Lkv. $\frac{15}{9}$ — $\frac{30}{5}$. Palkka 330 mk, 19 hl 60 l rukiita, arv. 240 mk. Yht. 570 mk. Oppltn kskm $\frac{1}{2}$ klm. Opplta 6—14 v. Klla on harmoni.

OPETTAJA: ANNA LYDIA VILENIUS s. $\frac{9}{12}$ 79 Hollolassa; p. Hmln s. 1897. Op. t. 1897.

LISÄYS: Krtkilla on n. s. Valdstedtin rahasto, jonka korot, noin 1,800 mk osaksi käytetään krtkutarpeisiin.

Kärkölään krtkt.

1. **Ensimmäisen piirin krtk.** Os. Järvelä, Kärkölä. Raslle 5 klm. Perust. 1857. (V. 1877 oli srkunssa 1 krtk ja 1 pk, v. 1882 oli 1 krtk, v. 1896 oli 2 krtk). Lkv. $\frac{21}{8}$ — $\frac{12}{5}$. Palkka: 18 $\frac{1}{2}$ hl rukiita, 6 hl 60 l ohria, arv. 300 mk, ja 140 mk rahaa, mikä tulee Porvoon tuomiokapitulista, siis yht. 440 mk; joisakin paikoissa annetaan täyshoito. Oppltn kskm 2 klm. Opplta 6—14 v.

OPETTAJA: MIKAEL NEFFLING s. $\frac{2}{1}$ 33 Rengossa; suorittanut lukkarin oppikurssin. Op. t. 1857; v. t. op:ja MARIA HELENIUS s. $\frac{25}{6}$ 71 Kärkölässä; p. Hmln s. 1906; v. t. op. t. 1898.

2. **Toisen piirin krtk.** Os. Järvelä, Hevonoja. Krtkille 1—20 klm, raslle 4—15 klm. Perust. 1894. Lkv. $\frac{20}{8}$ — $\frac{15}{5}$. Palkka: 300 mk. Täyshoitoa annetaan vapaaehtoisesti. Ompelemisesta ansaitsee op:ja 75 mk. Oppltn kskm 1 klm. Opplta 5—15 v.

OPETTAJA: ELIN AMALIA HELANDER s. $\frac{29}{3}$ 74 Kärkölässä. Valmistettu opettaja Jaakko Kahman johdolla 7 kuukautta toimeensa v. 1890. Ollut Tampereen kasvatusopillisessa käsityökoulussa ja Hmln jatkokursseissa. Op. Orimattilassa ja Lammilla, t. 1904. »Liiton» ja »Aakkosten» toimikuntien jäsen.

LISÄYS: Ompeluseura on antanut krtkille 500 mk, joista korot käytetään opetusvälineiden hankkimiseen.

Nastolan krtkt.

1. **Ahtiala-Pyhäntaan pohjoisen piirin krtk.** (V. 1877 oli srkunssa 1 krtk, v. 1882 oli 2 krtk, v. 1896

oli 3 krtk). Os. Villähti. Krkille 20 klm, raslle 15 klm. Perust. 1854 kirkonkokouksessa papiston esityksestä. Lkv. $\frac{1}{9}$ — $\frac{1}{6}$. Palkka: 285 mk; välistä annetaan täyshoito, mutta keskimäärin saa op:ja maksaa 1 mk 50 pä viikolta. Oppltn kskm 3 à 4 klm. Opplta 6—12 v.

OPETTAJA: ILMA SELIN TUOMINEN s. $\frac{18}{3}$ 83 Nastolassa; kkn käynyt. Ollut kansanopistossa. Op. t. 1904

2. **Uusikylä- Villähteen eteläisen piirin krtk.** Os. Uusikylä, Kuivanne. Krkille 4—10 klm, raslle 2—5 klm. Perust. 1880. Tiedot nk edellä. Oppltn kskm 2 $\frac{1}{2}$ klm. Opplta 6—16 v.

OPETTAJA: HILJA SIGRID VAHTIMÄKI s. $\frac{1}{11}$ 81 Orimattilassa, p. Hgin s. 1900. Op. Heinolan maaseurakunnassa, t. 1901.

3. **Immilä-Ruuhijärven itäisen piirin krtk.** Os. Villähti. Krkille 12 klm, raslle 10 klm. Perust. 1891. Tiedot nk. Ahtialan krtksta. Oppltn 2 $\frac{1}{2}$ klm. Opplta 6—12 v.

OPETTAJA: ALMA MARIA SUOMINEN s. $\frac{28}{5}$ 80 Nastolassa; p. Ktkn s 1904. Op. t. 1905.

LISÄYS: Krtkn rahastossa on 342 mk 8 pä.

Hauhon krtkt.

1. **Kokkilan piirin krtk.** Os. Hauho, Kokkila. (V. 1877 oli srknssa 2 ktk, 1896 oli 3 krtk). Krkille 10 klm, raslle 30 klm. Lkv. $\frac{1}{9}$ — $\frac{31}{5}$. Palkka: 360 mk. Oppltn kskm 3 klm. Opplta 6—10 v.

OPETTAJA: KALLE KOSKINEN s. $\frac{9}{10}$ 62 Hauholla. Kkn käynyt. Op. t. 1879.

2. **Lehdesmäen piirin krtk.** Os. Hauho, Lehdesmäki. Krkille 6 klm, raslle 40 mk. Tiedot nk edellä. Op:ja saa täyshoidostaan kouluaikana maksaa 168 mk. Op:lla on oma harmoni. Op:n sivutoimena on kalastus ja käsityö. Opplta 5—12 v.

OPETTAJA: JOEL SANTANEN s. $\frac{12}{7}$ 66 Hauholla. Ollut 4 $\frac{1}{2}$ viikkoa kansak.op:ja Viljasen jodatettava v. 1882. Op. t. 1886.

3. **Okerlan piirin krtk.** Os. Hauho, Okerla. Läh. kirkkoa, raslle 35 klm. Tiedot nk edellä.

OPETTAJA: IDA HANNULA. Kkn käynyt.

LISÄYS: Danetin koulukassassa on 29,200 mk.

Luopioisten krtkt.

1. **Ämmälän piirin krtk.** Os. Luopioinen. Krkille 10 à 12 klm, raslle 49 klm. (V. 1877 oli srknssa 1 krtk, v. 1886 oli 2 krtk, v. 1887 oli 1 krtk). Perust. 1874. Lkv. $\frac{1}{9}$ — $\frac{31}{5}$. Palkka: 300 mk. Keskimäärin saa op:ja suorittaa täyshoidostaan 2 mk viikolta. Oppltn kskm $\frac{1}{4}$ klm. Opplta 6—12 v.

OPETTAJA: HILDA LOHJELM s. $\frac{2}{2}$ 79 Vesilahdessa; p. Hmln s. 1895. Op. t. 1897.

2. **Aitoon piirin krtk.** Os. Luopioinen. Krkille 10 klm, raslle 40 klm. Perust. 1888. Tiedot nk edellä. Oppltn kskm 1 klm. Opplta 6—10 v. On harmoni.

OPETTAJA: ALMA EEROLA s. $\frac{29}{1}$ 86 Kalvolassa; p. Hmln s. 1904. Op. t. 1905.

LISÄYS: Nykyään on 834 mkn suuruinen krtku-rahasto, syntynyt siten, että jokainen ripillä käynyt henkilö maksaa siihen joka vuosi 35 pä.

Tuuloksen krtk.

Os. Tuulos. Kirkko läh., raslle 32 klm. Eversti Gustaf v. Platen lahjoitti 18 $\frac{21}{9}$ 23 koulumestarin palkkaamista varten 2,500 ruplaa Bancoass., eli 2,856 mk. joka pääoma on Porvoon tuomiokapitulin hoidettavana. Tämä lahjoitus oli alkuna krtkn perustamiseen. Lkv. $\frac{14}{8}$ — $\frac{2}{6}$. Palkka: srknllta 190 mk 36 pä; on urkuri, josta on 260 mk; kunnallislautakunnan esimiehen toimesta 250 mk; asuu omilla suojissa. Oppltn kskm 1 $\frac{1}{2}$ klm. Opplta 6—12 v. Krtkilla on harmoni.

OPETTAJA: JUHANA HENRIK HOLMSTEN s. $\frac{30}{10}$ 54 Porvoon maaseurakunnassa; on saanut toimeensa yksityisen valmistuksen; on myös valmistunut urkuriksi. Op. t. 1873.

Lammin pk ja krtkt.

1. **Mommilan pk.** Os. Lammi. (V. 1877 oli srknssa 2 krtk, v. 1886 oli 3 krtk, v. 1896 oli 1 pk ja 4 krtk). Lkv. $\frac{9}{10}$ — $\frac{30}{4}$. Palkka: srknllta 300 mk, kunnalta 120 mksta asunto. Opplta 5 v.

OLETTAJA: PEKKA SAREN koulun johtaja M. Saukan edessä suorittanut krtkop:ja-tutkinnon.

2. **Pohjoisen piirin krtk.** Os. Lammi; raslle 30 klm.

OPETTAJA: EDITH TOIVONEN s. Tuuloksessa; p. Hmln s. 1903. Op. t. 1903.

3. **Kartanoitten piirin krtk.** Os. Lammi. Raslle 30 klm. Perust. enn. 1877. Lkv. $\frac{28}{8}$ — $\frac{28}{5}$. Palkka 300 mk ja luonnossa 120 mk. Yht. 420 mk. Ei asuntoa.

OPETTAJA: HILJA VUORINEN s. Hämeenlinnassa; p. Hmln s. 1902. Op. t. 1902.

4. **Kirkonkylän piirin krtk.** Os. Lammi. Raslle 30 klm. Perust. enn. 1886. Tiedot nk edellä. Palkka nk edellä.

OPETTAJA: AMANDA JUHOLA s. $\frac{3}{2}$ / $\frac{73}{3}$ Nurmijärvellä, Hmln s; Hgin kesäkursseissa 1906. Op. t. 1906.

5. **Eteläisen piirin krtk.** Os. Lammi. Tiedot nk edellä. Palkka nk edellä.

OPETTAJA: ERLAND SAARI s. $\frac{7}{12}$ 53 Lammilla.

Kiertokoulu-rahastossa on 300 mk.

Kosken H. I. krtkt.

1. **Pohjoinen krtk.** Os. Koski H. I. Krkille 1 klm, raslle 20 klm. (V. 1877 oli srknnsa 1 krtk, v. 1896 oli 2 krtk). Perust. 1895. Lkv. $\frac{1}{9}$ — $\frac{1}{6}$. Palkka: 130 mk rahassa, 10,25 hl rukiita, arv. 135 mk. Yht. 265 mk. Oppltn kskm 2 klm. Opplta 5—12 v.

OPETTAJA: IIDA FILMAN s. $\frac{12}{8}$ 74 Tammelassa; p. Hmln s. 1905. Op. Tammelassa, t. 1906.

2. **Eteläinen krtk.** Palkka nk edellä.

OPETTAJA: ; käynyt Hgin lukkari- ja urkurikoulun ja ollut kuuntelijana Hmln ssa.

Asikkalan krtkt.

1. **Ensimmäisen eli Kalkkisten piirin krtk.** Os. Asikkala, Kalkkinen. Krkille 30 klm, raslle 43 klm. (Srknnsa 1877 oli 3 krtk, v. 1886 oli 4 krtk). Lkl. $\frac{1}{9}$ — $\frac{1}{6}$. Palkka: 300 km; harvoin saa täyshoidon ilmaiseksi. Oppltn kskm 1 klm. Opplta 6—12 v.

OPETTAJA: JOHANNA CHARLOTTA TERVOLA s. $\frac{11}{2}$ 58 Lammin Koskella. Op. Lammin Koskella (H. I.) t. 1886. Ollut vähän aikaa Jyväskylän seminaarissa.

2. **Toisen eli Vähä-Äinöksen piirin krtk.** Os. Asikkala, Vähä-Äinös. Krkille 5 klm, raslle 50 klm. Palkka nk edellä. Ompelemisestä, kalastamisesta, perunain viljelemisestä ansaitsee 125 mk. Oppltn kskm 2 klm. Opplta 6—15 v.

OPETTAJA: JOHANNES HUMALA (enn. Vilenius) s. $\frac{21}{6}$ 52 Asikkalassa; valmistunut toimeensa kansak. opetaja Olli Pajarin johdolla. On ollut Hmln ssa 6 viikkoa v. 1904. Op. t. 1900.

3. **Kolmannen piirin krtk.** Os. Asikkala. Tiedot nk I:ssessä krtkssa. Opplta 5—15 v.

OPETTAJA: MATILDA SEVERIINA HEINONEN s. $\frac{13}{6}$ 81 Hollolassa; p. Hmln s. 1901. Op. t. 1901.

4. **Neljännän eli Vesivehmaan piirin krtk.** Os. Asikkala & Vesivehmaa. Krkille 16 klm, raslle 21 klm. Perust. sotaprovasti E. V. Petterson v. 1882. Tiedot nk I krtksta. Opetusaikana muutamin paikoin saatu täyshoito, arv. 75 mk. Oppltn kskm 2 klm. Opplta 6—15 v. Krtklla on oma harmoninsa.

OPETTAJA: AMANDA LOUHISAARI (enn. Lindholm) s. $\frac{4}{5}$ 64 Nastolassa. Valmistunut toimeensa kansak. opettajien neiti H. Törrösen ja K. Niemisen johdolla. Kkn käynyt; ollut yliopistollisissa loma-kursseissa ja ottanut vilkkaasti osaa aikamme rientoihin. »Liiton» ja »Aakkosten» toimikuntien jäsen.

V. Jämsän provastikunta.

Jämsän pk ja krtkt.

1. **Kaipolan eli Jokivarren pk.** Os. Jämsä. Krkille 2 klm, raslle 50 klm. (V. 1877 srknnsa oli 4 krtk ja 2 pk, v. 1882 oli 4 krtk, v. 1891 oli 4 krtk ja 1 pk, v. 1896 oli 4 krtk, v. 1901 oli 1 pk ja 4 krtk) Perust. 1905. Lkv. $\frac{1}{9}$ — $\frac{1}{6}$. Palkka: 300 mk; täyshoidosta saa maksaa 1 mk 50 pä viikolta. Oppltn kskm 3 klm. Opplta 7—10 v.

OPETTAJA: ALMA EMILIA JOHANNA GRANBERG s. $\frac{7}{5}$ 72 Jämsässä; p. Hmln s. 1894. On ollut Jyväskylän tyttökoulussa. Ollut 2 vuotta v. t. kansak. opettajattarena, op. t. 1897.

2. **Alhon krtk.** Os. Jämsä, Alho. Krkille 15 klm, raslle 30—40 klm. Perust. 1875 piispa F. L. Schaumanin vaatimuksesta. Palkka: 300 mk. Tiedot nk edellä. Opplta 6—12 v.

OPETTAJA: HILMA KÖYKKÄ s. Op. t. 1907.

3. **Pettämon krtk.** Os. Jämsä, Koskenpää. Krkille 13 klm, raslle 36 klm. Tiedot nk Kaipolan ksta. Oppltn kskm 2 klm. Opplta 7—14 v.

OPETTAJA: ROSA LEIVO s. $\frac{2}{4}$ 85 Jämsässä; p. Vslu s. 1905; jatkokursseissa. Op. t. 1905.

4. **Jämsänniemen krtk.** Os. Jämsä. Krkille 20 klm, raslle 18 klm. Perust. 1875 piispa. Schaumanin vaatimuksesta. Tiedot nk. Kaipolan kssa. Oppltn kskm 2 klm. Opplta 6—14 v.

OPETTAJA: SIGRID SALMINEN s. Jämsässä; p. Hmln s. 1903; kasvatusopillisessa käsityökoulussa. Op. Somerolla, t. 1905.

5. **Koskipään krtk.** Os. Jämsä. Tiedot yleensä nk ensim. krtkssa.

OPETTAJA: AINA LAAKSONEN s. Korpilahdella.

6. **Juokslahden krtk.** Os. Jämsä. Tiedot yleensä nk ensim. krtkssa.

OPETTAJA: HELMI HOLMGREN s. Jämsässä.

Korpilahden krtk.

1. **Kirkonpiirin krtk.** Os. Korpilahden postitoimisto. Krkille 9 klm, raslle 22 klm. Perust. Porvoon tuomiokapitulin kiertokirjeen johdosta 1858 pastori J. Ruth. (Jo v. 1877 oli srknssa 3 krtk). Lkv. $\frac{4}{9}$ — $\frac{1}{6}$. Palkka: loma-aikana 1 lämmin huone sekä ostopuut, arv. 70 mk; sis. kirj. rah. viime vuonna oli 16—17 mk (kultakin itsellisperheeltä piirissä tulisi saada 50 pä), 12 hl rukiita arv. 156 mk; opetusaikana annetaan täyshoito, arv. 270 mk; kyyti opetusaikana. Yht. 512 mk. Oppltn kskm 2 $\frac{1}{2}$ klm. Opplta 7—14 v.

OPETTAJA: KALLE NIKLAS LINDEN s. $\frac{6}{1}$ 51 Korpilahdella. Nauttinut opetusta Jyväskylän alkeis- ja mallikssa sekä seminaarissa. Yhden vuoden mallikoulun opettajana A. Oksasen ja lehtori N. Järvisen johdolla valmistunut, p. ala-alkeis- ja malliksta 1878. Op. t. 1878.

2. **Muuramen piirin krtk.** Os. Muuramen posititoimisto, Raslle 22 klm. Tiedot nk edellä. Opplta 5—15 v.

OPETTAJA: KASPER TURUNEN s. $\frac{12}{10}$ 44. Korpilahdella. Op. t. 1881.

3. **Vesipuolen piirin krtk.** Os. Kähö, Kovala. Krkille 9 klm, raslle 22 klm. Tiedot nk 1 krtksta.

OPETTAJA: HILMA KAUPPINEN s. $\frac{19}{11}$ 86 Jämsässä; p. Vslu kurseista 1904. Op. t. 1904.

Kuhmoisten krtkt.

1. **Koillisen piirin krtk.** Os. Kuhmoinen, Kirkonkylä. Läh. krkkoa, raslle 50 mkl. Perust. 1859, (V. 1877 oli 2 krtk, v. 1891 oli 3 krtk) kanttori oli op:nä ensin. Lkv. $\frac{1}{10}$ — $\frac{1}{6}$. Palkka: 275 mk; 5 vuoden nuhteettomasta palveluksesta 25 mkrn koroitus. Oppltn kskm 2 klm. Opplta 5—12 v.

OPETTAJA: TEOLINDA EUFEMIA PIHLMAN s. $\frac{15}{8}$ 78 Kuhmoisissa; p. Hgin s. 1901. Op. t. 1901

2. **Luoteisen piirin krtk.** Os. Kuhmoinen. Krkille 1 $\frac{1}{2}$ klm, raslle 50 klm (talvella). Perust. 1876. Oppltn kskm 2 klm. Opplta 6—14 v.

OPETTAJA: EVA ELIINA EEROLA s. $\frac{7}{7}$ 78 Kymissä; p. Hgin s. 1902. Op. Kymissä, t. 1906.

3. **Eteläisen piirin krtk.** Tiedot nk edellä. Perust. 1891.

OPETTAJA: LAINA MÄKINEN s. $\frac{12}{1}$ 88 Kuhmoisissa; p. Hgin s. 1905. Op. t. 1906.

LISÄYS: Srkmn oma perustama rahasto omistaa 5,208 mk 56 pä. Talonemäntä Heleena Takalan rahastossa on 300 mk.

Padasjoen krtkt.

1. **Ensimmäisen piirin eli Jokioisten krtk.** Os. Padasjoki. Krkille $\frac{1}{2}$ klm, raslle 60 klm. Perust. 1872 seurakunnan päätöksellä. (V. 1877 oli 2 krtk, v. 1886 oli 3 krtk, v. 1906 oli 4 krtk). Lkv. $\frac{1}{9}$ — $\frac{1}{6}$. Palkka: 350 mk. Opplta 6—12 v.

OPETTAJA: AMANDA LIND s. $\frac{11}{3}$ 59 Hämeenlinnassa. Ollut 5-kuukautisessa kurseissa toimeensa valmistuakseen. Op. t. 1886.

2. **Toisen piirin krtk.** Os. Padasjoki. Krkille 10 à 12 klm, raslle 50 klm. Perust. 1872. Tiedot nk ed.

OPETTAJA: ESTER VESANDER s. $\frac{25}{11}$ Leppävirroilla; Vehmasmäen sta 1904. Op. t. 1906.

3. **Kolmannen piirin eli Arrakosken krtk.** Os. Padasjoki, Arrakoski. Krklle 6—28 klm, raslle 66 klm. Perust. 1872. Tiedot nk 1:sen piirin krtkssa. Opplta 7—15 v.

OPETTAJA: IDA MARIA SILJANDER s. $\frac{21}{2}$ 85 Padasjoella; p. Hmln s. 1903. Op. t. 1905.

4. **Neljännän piirin eli Porosen krtk.** Os. Padasjoki. Krklle 25 klm, raslle 80 klm. Perust. 1872. Tiedot nk ensimmäisessä krtkssa.

OPETTAJA: ANNA ELISABETH KAPLAZ s. $\frac{4}{11}$ 83 Jäppilässä, p. Vehmasmäen ksta 1904. Oppltn kskm 4 klm. Opplta 7—12 v.

Petäjaveden krtk.

1. **Kuivasmäen krtk.** Os. Petäjävesi. Krklle 10 klm, raslle o. (V. 1877 oli 2 krtk ja 1 pk, v. 1882 oli 1 krtk, v. 1906 oli 2 krtk) Lkv. $\frac{1}{9}$ — $\frac{6}{6}$. Palkka: valo, lämpö ja sänkyvaatteet, 500 mk. Oppltn krkm $\frac{1}{2}$ klm. Opplta 7—14 v.

OPETTAJA: HELMI LYDIA RUORANEN s. $\frac{26}{6}$ 83 Petäjavedellä, p. Vsln 8-viikkoisista kursseista Tyrvällä.

2. **Petäjaveden krtk.** Tiedot nk edellä. Perust. enn. 1901.

OPETTAJA: EVA INGRID RAISKILA s. $\frac{28}{10}$ Petäjavedellä, p. Vsln 8-viikkoisista kursseista Tyrvällä.

LISÄYS: Pappilan metsästysrahastosta myönnetään 1200 mk vuodessa.

VI. Jyväskylän provostikunta.

Jyväskylän maaseurakunnan pk ja krtkt.

1. **Seurakunnan pk.** Os. Jyväskylä. Perust. ennen 1877. (Srknnsa eli 1877 3 krtk ja 1 pk, v. 1891 oli 4 krtk ja 2 pk, v. 1901 oli 4 krtk, v. 1891 oli 2 pk, mitkä eivät olleet toimessa 1901, mutta v. 1906 oli 1 pk toimessa). Lkv. $\frac{1}{9}$ — $\frac{31}{5}$. Palkka: 400 mk.

OPETTAJA:

2. **Pohjoisen piirin krtk.** Os. Jyväskylä. Krklle 1—25 klm, Perust. 1860-luvulla. Lkv. $\frac{1}{9}$ — $\frac{1}{6}$. Palkka: 400 mk. Maksua vastaan saa op:ja täysoidon. Käsitöistä saa vähän sivutuloloja. Oppltn kskm 3 klm. Opplta 6—12 v.

OPETTAJA: GUSTAFVA KUMPULAINEN s. $\frac{5}{2}$ 64 Viitasaarella, valmistunut toimeensa knskop. Jaakko Kolasen johdolla 6 kuukautta v. 1890. Op. t. 1890; suorittanut kasvatusopillisen keittokoulukurssin.

3. **Eteläisen piirin krtk.** Os. Jyväskylä. Tiedot nk edellä. Perust. 1860-luvulla. Opplta 6—11 v.

OPETTAJA: RUUSU VILHELMINA PEURANEN s. $\frac{31}{1}$ 79 Sumiaisissa; nauttinut yksit. opetusta 1 luku-kauden. Op. t. 1897.

4. **Keskisen piirin krtk.** Os. Jyväskylä. Perust. 1860-luvulla. Saa välistä täyshoidon ilmaiseksi. Oppltn kskm 3 klm. Opplta 6—12 v.

OPETTAJA: RUUSU TANTTILA s. $\frac{18}{4}$ 88 Jyväskylän maaseuraknnssa: p. Jvkln s. 1906. Op. t. 1906.

Toivakon krtk.

Os. Jyväskylä, Toivakka. Krklle 1— klm. Perust. 1902. Lkv. $\frac{1}{9}$ — $\frac{15}{5}$. Palkka: 300 mk.

OPETTAJA: ELINA HIEKKANEN s. 1875 Toivakassa; Jvkln s. 1902. Op. t. 1902.

Laukaan pk ja krtkt.

1. **Ensimmäisen piirin krtk.** Os. Laukaa. Krklle 20—40 klm, raslle 20—40 klm. (Srknnsa v. 1877 oli 1 pk, v. 1882 oli o, v. 1886 1 krtk, v. 1891 oli 3 krtk, v. 1896 oli 4 krtk). Perust. 1885. provasti O. A. Stenroth. Lkv. $\frac{21}{8}$ — $\frac{30}{5}$. Palkka: 375 mk. Oppltn kskm 2 $\frac{1}{2}$ klm. Opplta 6—15 v.

OPETTAJA: JOHANNA ONNELA s. $\frac{14}{7}$ 75 Laukaassa; kansak. tarkastajan ja kansak. opettajattaren johdolla valmistunut 2 vuotta v. 1893. Op. t. 1893.

2. **Toisen eli pohjoisen piirin krtk.** Os. Laukaa, Äänekoski. Krklle 30 klm, raslle 16 klm. Perust. 1886 prov. O. A. Stenroth. Tiedot nk edellä; joissakin taloissa on täyshoito, arv. 30 mk. Yht. 405 mk. Killa on harmoni.

OPETTAJA: VENDLA SERAFIINA TAKALA s. $29/5$ 77 Isossakyrössä; p. Jvkl n s. 1901. Ollut kansanopistossa. Op. Isossakyrössä, Laihiolla, t. 1901.

3. **Kolmannen piirin krtk.** Os. Laukaa. Krklle 5 klm, raslle 7 klm. Perust. 1895 prov. O. A. Stenroth. Tiedot nk 1:sen piirin krtkssa. Killa on harmoni. Oppltn kskm 3 klm. Opplta 7—14 v.

OPETTAJA: HILMA KAKKO s. $13/12$ 73 Suomenniemellä; op:tar Demanderin johdolla valmistunut 6 kuukautta toimeensa 1892. Op. Ylivelteissä, t. 1995.

4. **Neljännän piirin krtk.** Os. Laukaa. Tiedot nk edellä. Ei ole harmoniota.

OPETTAJA: SELMA ALIINA SERAFIINA LEINONEN s. $23/3$ 83 Korpilahdella. P. Jvkl n s. 1901.

LISÄYS: Krtka perustettaissa 1885 on Petter Niska lahjoittanut 2,000 mk (nyk. 1895 mk 95 pä), josta vuotuiset korot käytettäisiin krtknop:ijan korottamiseksi. Se on kasvanut yli 20 vuotta, vaan ei siitä rahastosta ole annettu palkankorotusta; eikä tiedetä, jos sitä on muuhunkaan tarkoitukseen käytetty. Opettajisto on kyllä pyytänyt koroitusta, vaan turhaan.

5. **Ääneskosken alempi kansakoulu.** Os. Ääneskoski. Perust. 1907. Lkv. $1/10$ — $31/5$. Palkka: ensi vuotena 300 mk, sittemmin 400 mk ja puolet sis. kirj. rahoista.

OPETTAJA:

Sumiaisen krtk.

(V. 1882 oli 1 krtk 1 pk, v. 1886 oli 1 krtk). Lkv. $25/9$ — $24/6$. Palkka: 16 $1/2$ hl viljaa, arv. 198 mk. Opplta 5—15 v.

OPETTAJA:

Saarijärven krtkt.

1. **Kirkonkylän krtkn piiri.** Os. Saarijärvi, kirkonkylä. Krklle 1—17 klm, raslle 50 klm. (V. 1886 oli 27 viikkokoulua, joita pykäkoulujen op:jat pitävät 2 viikkoa joka kinkerissä, v. 1891 oli 2 krtk, v. 1901 oli 4 krtk). Lkv. $1/9$ — $1/6$. Palkka: 350 mk ja 4 hl r30 l rukiita, Yht. 400 mk. Op:ja saa maksaa täyshoidosta 22 mk kuukaudelta, siis lukuajalta 198 mk. Oppltn kskm 5 klm. Opplta 7—16 v.

OPETTAJA: ANNI MATILDA HÄRKINEN s. $21/1$ 80 Saarijärvellä. Kk. op:jen F. Hännisen ja Edla Ahvenaisen 1 vuotuisissa kursseissa valmistunut 1896; jatkokursseissa Saarijärvellä. Op. Multialla, t. 1902.

2. **Louneveden krtk.** Os. Saarijärvi, Lounevesi. Krklle 18 klm, raslle 16 klm. Tiedot nk 1:ssä krtkssa. Opplta kskm 3 $1/2$ klm. Opplta 7—15 v.

OPETTAJA: LINDA MARIA MENUNTON s. $24/2$ 78 Saarijärvellä; p. Hännisen oppilaitoksesta 1896. Ollut yliopiston lomakursseissa. Op. t. 1896.

3. **krtk.** Os. Saarijärvi. Tiedot nk 1:ssä krtkssa.

OPETTAJA: ALMA LYYDIA PAANANEN s. $9/12$ 71 Saarijärvellä, p. samasta valm. ksta kun edelliset 1896. Op. t. 1898.

4. **Tarvaalan krtk.** Os. Saarijärvi, Tarvaala. Krklle 13 klm, raslle 31 klm. Tiedot nk 1:ssä krtkssa. Oppltn kskm 4 klm. Opplta 6—18 v.

OPETTAJA: INA ADELIA NYSTRÖM s. $16/9$ 82 Keuruulla; Hännisen oppltksta p. 1899. Op. t. 1900.

LISÄYS: Krtkrahastossa on 1,903 mk 55 pä.

Pylkönmäen krtk.

Os. Pylkönmäki; kesäosoite: Virrat. Raslle 34 klm. (V. 1901 oli 1 krtk). Järjestetty nyk. muotoon $1/5$ 1903. Lkv. $4/9$ — $15/5$. Palkka: 300 mk ja 1 kollehti. Oppltn kskm 3 klm. Opplta 7—16 v.

OPETTAJA: ELMA SIVEA VIDGREN s. $3/2$ 87 Virroilla, Vsln 8-viikkosisä kursseissa 1903. Op. t. 1903.

LISÄYS: Krtkrahastossa 115 mk 35 pä. Saarijärveltä saadaan korkorahoja vuodessa 200 mk, siis edellyttää ainakin 4,000 mkn suuruisä pääomaa.

Karstulan krtkt.

1. **Pohjoisen piirin krtk.** Os. Karstula, Kyyjärvi. Krklle 5—45 klm, raslle 60—100 klm. (V. 1877

oli 1 krtk, v. 1882 oli 2 krtk, v. 1891 oli 3 krtk). Perust. 1887 tohtori J. I. Gummerus. Lkv. $\frac{1}{9}$ — $\frac{2}{6}$. Palkka: 200 mk, 18 hl 57 l rukiita ja 6 hl 19 l ohria arv. 250 mk. Yht. 450 mk. Oppltn kskm 1 klm. Opplta 6—17 v.

OPETTAJA: avoinna.

2. **Itäisen piirin krtk.** Os. Karstula. Krklle 15 klm, Perust. 1887 toht. J. Gummerus. Palkka: 150 mk, 15 hl rukiita ja 5 hl ohria, arv. 230 mk. Yht. 380 mk. Oppltn kskm 2,75 klm. Opplta 6—17 v.

OPETTAJA: ESTER JOHANNA KEMPPAINEN s. $\frac{12}{2}$ 82 Viitasaarella, p. Hmln s. 1901. Op. Jämsässä ja Lappeen seurakunnissa, t. 1904.

3. **Läntisen piirin krtk.** Os. Karstula. Krklle 15 klm, rasle 54 klm. Perust. tohtori J. Gummerus 1887, Tiedot nk pohjoisen piirin krtksta. Palkka: nk pohjoisen piirin op:lla Oppltn ksm. $\frac{1}{2}$ klm. Opplta 7—14 v.

OPETTAJA: VILHELMIINA TUOMINEN s. $\frac{26}{5}$ 63 Kuopiossa, ollut 6 kuukautisissa kursseissa Leppävirran Kurjalanrannan kssa op:ja K. V. Raunioin johdolla 1885. Op. t. 1888.

LISÄYS: Krtkrahastossa on 811 ma 4 pä pitäjistä kannettu sekä 11 hl 21 l rukiita, arv. 125 mk. Yht. 936 mk.

Uuraisten (Uurais) krtkt.

1. **Ensimmäisen piirin krtk.** Os. Uurainen. Raslle 38 klm. Lkv. $\frac{4}{9}$ — $\frac{2}{6}$. (V. 1877 oli 1 krtk, v. 1901 oli 2 krtk). Palkka: 200 mk ja luonnossa 60 mkn arvosta, yht. 260 mk.. Toinen op:ijista on käynyt Jvklussa, toinen 6 viikkoisissa kursseissa.

OPETTAJA:

2. **Toisen piirin krtk.** Tiedot nk edellä.

OPETTAJA:

Viitasaari.

(V. 1882 oli 2 krtk, mitkä v. 1886 olivat toimessa). Lasten alkuopetuksesta pitävät huolta ainoastaan kkt. Senaatti tosin velvoitti v. 1904, että 1905 v:n alusta pitäisi laittaa 4 krtka toimimaan, mutta tästä ei ole syntynyt mitään srknn ankaran vastarinnan tähden.

Konginkankaan krtk.

Os Konginkangas, Raslle 24 klm. (V. 1882 oli 9 pk, v. 1886 ei niitä ollut, v. 1901 oli 1 krtk). Perust. 1895. Lkv. $\frac{1}{9}$ — $\frac{30}{5}$. Palkka: 200 mk, 7 hl rukiita, 7 hl ohria, arv. 160 mk. Yht. 360 mk; välistä annetaan täyshoito ilmaiseksi. Opplta 5—15 v.

OPETTAJA: ALMA MIKKOLANAHO s. $\frac{21}{6}$ 80 Saarijärvellä.

LISÄYS: On 170 mkn suuruisen krtkrahasto.

Pihtiputaan krtkt.

1. **Itäisen piirin krtk.** Os. Pihtipudas. Krklle 6 klm, raslle 105 klm. (V. 1882 oli 1 krtk, v. 1896 oli 2 krtk). Perust. 1896. Lkv. $\frac{15}{9}$ — $\frac{30}{5}$. Palkka: 135 mk, 4,125 hl rukiita ja 4,125 hl ohria, arv. 95 mk. Yht. 230 mk; saa täyshoidon opetusaikana, arv. 160 mk, kaikkiaan 390 mk. Oppltn kskm 1 klm. Opplta 6—12 v.

OPETTAJA: SELMA IIVARINEN s. $\frac{5}{6}$ 86 Maaningalla; p. Kaavin (Rikbergin) s. 1903. Op. Kiuruvedellä, t. 1905.

2. **Läntisen piirin krtk.** Os. Pihtipudas. Läh. kirkkoa, raslle 105 klm. Perust. ikimuistoisina aikoina. Tiedot nk edellä. Oppltn kskm 5 klm. Opplta 6—14 v.

OPETTAJA: HANNA PÄRNÄ s. $\frac{6}{1}$ 82 Pielavedellä; p. Kaavin s. 1903. Op. Maaningalla, t. 1904.

Kivijärven krtkt.

1. **Pohjoisen piirin krtk.** Os. Kivijärvi. Krklle 0—35 klm, raslle 100 klm. (V. 1877 oli srknsa 21 pk v. 1882 oli 2 krtk, v. 1886 oli 1 krtk, v. 1896 oli 2 krtk). Perust. 1895 piispantarkastuksen johdosta Palkka: 200 mk, 5 hl rukiita ja 5 hl ohria, arv. 100 mk, Yht. 300 mk. Opplta kskm. 2 klm. Opplta 5—17 v.

OPETTAJA: HILMA SOHVIA RYTKÖNEN s. $\frac{21}{4}$ 77 Kivijärvellä. Vsln 6-viikkoisissa kursseissa 1897 ja 1898. Op. t. 1895.

2. **Eteläisen piirin krtk.** Os. Kivijärvi. Krtkille 0—35 klm, rasslle 100 klm. Perust. 1895. Tiedot nk edellä. Oppltn kskm 1 klm. Opplta 7—17 v.

OPETTAJA: IDA SOFIA HERRANEN s. $\frac{31}{10}$ 80 Kivijärvellä; p. Hmln s. 1902. Op.t. 1902.

VII. Tampereen provastikunta.

Pirkkalan pk ja krtkt.

1. **V:nen piirin I. Pispalan kiertävien oppilasten pk.** Koulu on aina paikallaan, mutta vaihtaa oppilaita 10 viikon päästä. Os. Tampere & Pispala. Krtkille 10 klm, rasslle 2 $\frac{1}{2}$ klm, koululla on oma huoneusto. On piiriläisten ylläpitämä, kirkon alainen. (V. 1877 oli srknnsa Ylijärven knnsa 1 pk, v. 1882 oli 2 krtk, v. 1891 oli 3 krtk, v. 1896 oli 4 krtk). Lkv. $\frac{15}{8}$ — $\frac{10}{6}$. Palkka: 400 mk, on koulu-piirin puolesta koko vuoden ajan sekä puut ja 2 huonetta käytettävänä, arv. 180 mk. Yht. 580 mk. Oppltn kskm 1 klm. Opplta 7—9 v.

OPETTAJA: LINDA AURORA SIPILÄ s. $\frac{7}{1}$ 83 Hämeenkyrössä; p. Kvtsn s. 1900. Op. Säkkijärvellä, t. 1903.

2. **IV:nen piirin tai Nokian kiertävien oppilasten pk.** Os. Nokia. Läh. rasmaa; krtkille 2 klm. V. 1903 sai pk oman huoneuston; klu on piiriläisten ylläpitämä, on kirkon valvonna alainen; sitä paitsi sillä on oma johtokuntansa. Palkka: koulurakennuksessa kamari ja keittä sekä puut, arv. 180 mk, perunamaa 15 mkn arvoinen ja 400 mk. Yht. 595 mk. Oppltn kskm 1 klm. Opplta 5—12 v.

OPETTAJA: SOFIA SUOMI s. $\frac{12}{4}$ 80 Kokemäellä; k. Kvtsn s. 1903. Op. t. 1903.

3. **I:sen piirin krtk.** Os. Tampere, Pirkkala. Krtkille 3—10 klm, rasslle 5—17 klm. Tiedot nk edellä. Op:lla ei ole huonetta; palkka: 400 mk. Oppltn kskm noin 2 klm. Opplta 5—12 v.

OPETTAJA: EMMA VILHELMIINA HAIKARA s. $\frac{4}{11}$ 84 Ikaalisissa; p. Hmln s. 1901.

4. **II:sen piirin I. Taivaalkunnan krtk.** Os. Nokia. Krtkille 4 klm, rasslle 3 klm. Klu on 10 viikkoa Taivaalkunnassa ja 30 viikkoa Koskemäessä eli Kennolassa, jossa pidetään kolme 10 viikkoa kestävää kouluvuoroa. Lkv. ja palkka edellä; muut tiedot samoin.

OPETTAJA: ALEKSANDRA EUFEMIA ESKOLA s. $\frac{1}{10}$ 77 Mäntsälässä; p. Hgin s. 1898. On ollut jatkokursseissa. Op:na Uraisilla, t. 1902.

5. **III:nen piirin krtk.** Os. Nokia. Krtkille 10 klm, rasslle 1—5 klm. Tiedot ja palkka nk edellä. Oppltn kskm 2 klm. Opplta 6—14 v.

OPETTAJA: ELIN SOFIA WALLIN s. $\frac{2}{6}$ 86 Sysmässä; p. Ktkn s. 1905. Op. t. 1905.

LISÄYS: V. 1906—1907 on V:des piiri jaettu kahtia, joten siitä asti on 6 piiriä t. koulua toimessa siis toimii 3 pk ja 3 krtk.

6. **IV:nen piirin krtk.** Palkka nk ed.

OPETTAJA:

Ylöjärven krtkt.

1. **Pohjoispiirin krtk.** Os. Ylöjärvi. Krtkille 14 klm, rasslle 21 klm. (V. 1882 oli srknnsa 1 krtk 1 pk, v. 1886 oli 2 krtk, v. 1891 oli 3 krtk, v. 1901 oli 2 krtk). Perust. 1901 krkkhrra Fr. Edv. Salokkaan esityksestä. Lkv. $\frac{14}{8}$ — $\frac{20}{5}$. Palkka: 275 ma, sis. kirj. rah.; tilallisten lapsilta 1 mk 50 pä, tilattomien lapsilta 75 pä; neusi viime vuonna 80 mkn. Yht. 355 mk. Oppltn kskm 2 klm. Opplta 6—10 v.

OPETTAJA: HILJA JOHANNA VUORENMAA s. $\frac{6}{9}$ 82 Ylöjärvellä; p. Hgin s. 1905. Op. t. 1905.

2. **Eteläisen piirin krtk.** Os. Ylöjärvi. Krtkille 2 klm, rasslle 5 klm. Perust. 1901. Tiedot ja palkka nk edellä; sis. kirj. rahoista 117 mk. Joskus täyshoito maksutta, muuten saa op:ja maksaa 15 mk kuukaudelta täyshoidosta Yht. tuloja 392 mk.

OPETTAJA: KATARINA AHOLA s. $15/12$ 80 Kuortaneella; p. Jkn s. 1900; jatkokursseissa ollut Op. Anttolassa, t. 1902.

3. **Keskisen piirin krtk.** Os. Ylöjärvi. Tiedot ja palkka nk pohjoispiirin krtkssa. Opplta 6—12 v. OPETTAJA: HILMA GUSTAVA SYVÄNNE (enn. Sjöstedt) s. $31/10$ 76 Ylöjärvellä. On valmistunut sisariensa (kansakouluopettajainsa) johdolla. Op. t. 1897.

LISÄYS: Krtku-rahastossa on 1,904 mk 87 pä.

Lempäälän krtkt.

1. **Eteläisen piirin krtk.** Os. Lempäälä. Krkille 3—8 klm, raslle 6 klm. Perust. srknn toimesta (V. 1877 oli srknnssa 2 krtk, v. 1886 oli 3 krtk 1 pk, v. 1891 oli 3 krtk). Lkv. $15/8$ — $6/8$. Palkka: 250 mk, sis. kirj. rah. 1 mk perheestä, viime lukuv. 75 mk Yh. 325 mk. Oppltn kskm 3 klm. Opplta 5—9 v.

OPETTAJA: AURORA SALMI (enn. Sund) s. $31/3$ 82 Lempäälä.sä; p. Hgin s. 1901. Op. t. 1901.

2. **Itäisen piirin krtk.** Os. Lempäälä. Krkille 2—8 klm, raslle 2 klm. Tiedot nk edellä.

OPETTAJA: ALMA ALFHILD ROSELIOUS s. 1883 Orihvedellä; p. Hmln s. 1901. Op. t. 1901.

3. **Pohjoispiirin krtk.** Os. Lempäälä. Krkille 5—8 klm, raslle 6 klm. Tiedot nk edellä. Palkka: 250 mk ja sis. kirj. rah. 50 mk. Yht. 300 mk. Oppltn kskm 4 klm.

OPETTAJA: HILDA KAROLIINA RANNANMAA s. $10/9$ 80 Akaassa; p. Hmln s. 1899. Op. Peräseinäjoella, t. 1901.

LISÄYS: Krtku-rakastossa on 2,913 mk 42 pä.

Kangasalan krtkt.

1. **I:sen piirin krtk.** Os. Kangasala, Kirkonkylä. Krkille 1—5 lkm, raslle kork. 6 klm. (V. 1877 oli 1 krtk, v. 1882 oli 3 krtk ja 1 pk, v. 1896 oli 4 krtk, v. 1901 oli jo 5 krtk). Lkv. $4/9$ — $11/5$. Palkka: 250 mk, sis. kirj. rah. 50 mk. Yht. 300 mk. Oppltn kskm 1 $1/2$ klm. Opplta 5—13 v.

OPETTAJA: EMILIA HYTÖNEN s. $17/5$ 84 Kurussa; p. Hmln s. 1903. Op. Kurussa, t. 1905.

2. **II:sen piirin krtk.** Os. Suinula. Krkille 3—26 klm, raslle 1—7 klm. Tiedot nk edellä.

OPETTAJA: HILDA SOFIA MARTTILA s. $2/4$ 84 Rengossa; p. p. Hmln s. 1902. Op. Tervakoskelle ja Lammella, t. 1907.

3. **III:nen piirin krtk.** Os. Kirkonkylä. Krkille 3—25 klm, raslle 9 klm. Tiedot nk edellä.

OPETTAJA: LIINA LINDSTRÖM s. $1/11$ 83 Oulussa. Kkn käynyt. Op. t. 1899.

4. **IV:nen piirin krtk.** Os. Kirkonkylä. Krkille 10—12 klm, raslle 16 klm. Tiedot nk edellä.

OPETTAJA: IIDA TELA s. $25/10$ 71 Kangasalassa. Kkn käynyt. Op. t. 1897.

5. **V:nen piirin krtk.** Os. Suinula. Krkille 3—14 klm, raslle 9—20 klm. Tiedot nk edellä.

OPETTAJA: SOFIA MARTTILA s. $2/5$ 88 Kangasala; p. Hgin s. 1905. Op. t. 1905.

LISÄYS: Krku-rahastossa 4,000 mk kootu veroituksen kautta.

Kuhmalahden krtkt.

1. **Pennon eli Kirkonkylän piirin krtk.** O. Kuhmalahti. Krkille 4 klm. raslle 45 klm. Perust. 1880 krkkhra Leivon esityksestä. (V. 1877 oli 1 krtk, v. 1901 oli 2 krtk). Lkv. $4/9$ — $14/5$. Palkka: seurakunnalta 50 mk ja kun hän on käsityönop:tar kansakoulussa, saa hän siitä 150 mk, eli yht. 200 mk; vapaaehtoisesti talon puolesta saa täyshoidon, arv. 75 mk. Yht. 275 mk. Huom. siis kansakoulun kustannuksella maksetaan suurin osa opettajattaren palkkaa. Oppltn kskm 1 klm. Opplta 6—12 v.

OPETTAJA: HILJA MARIA MARTTALA s. $17/1$ 80 Kuhmalahdella. kkn käynyt kansanopistossa ja käsityökursseissa. Op. t. 1902. On käsityönop:na kksssa.

2. **Vehkapuntarin krtk.** Os. Kuhmalahti. Krkille 15 klm, raslle 45 klm. Perust. 1896. Lkv. $4/9$ — $2/5$. Palkka: 200 mk ja talon puolesta vapaaehtoisesti täyshoito, arv. 85 mk. Yht. 285 mk. Oppltn kskm 1 klm. Opplta 6—12 v.

OPETTAJA: HILMA MARIA SIURO s. $1/4$ 83 Kuhmalahdella; p. Jkln s. 1902. Op. t. 1903.

LISÄYS: N. s. hukkari Lindstedtin rahastossa, josta korot käytetään srknn varattomien koululasten hyväksi, on 600 mk.

Messukylän krtkt.

1. **Aitolahden krtk.** Os. Tampere, Aitolahti. Krklle 15 klm, raslle 17 klm. (V. 1877 oli srknnsa 1 pk 1 krtk, v. 1882 oli 1 krtk, v. 1891 oli 2 krtk, v. 1901 oli 3 krtk). Perust. 1876. Lkv. $\frac{21}{8}$ — $\frac{18}{5}$. Palkka: 300 mk; toisin paikoin annetaan täyshoito, arv. 40 mk. Srknnlta asunto koulussa ynnä poltto-
puut kouluun. Yht. 340 mk, Oppltn kskm 2 klm. Opplta 5—12 v. Koulu saanut ompeluseuralta 15 mka.

OPETTAJA: ANNA SOFIA RINNE s. $\frac{1}{1}$ 82 Perniössä; p. Jkln s. 1901; jatkokursseissa. Op. Perniössä, t. 1903.

2. **Kirkonpuolen II:sen piirin krtk.** Os. Tampere, Messukylä. Krklle 10 klm, raslle 6 klm. Perust. 1876. Tiedot nk edellä. Oppltn kskm 2 klm. Opplta 6—13 v.

OPETTAJA: ROSA ADALFINA KARLSSON s. $\frac{11}{4}$ 86 Nastolassa, ollen nyk. v. t.; p. Hgin s. 1905. Op. t. kl 1906.

3. **Kirkonpuolen I:sen piirin krtk** Os. Messukylä. Krklle 2 klm, rslle 1 km. Perust. 1876. Tiedot nk Aitolahden krtksta. Opplta 5—13 v.

OPETTAJA: MAIJU LEHTONEN s. $\frac{28}{3}$ 86 Laitilassa; p. Pmii s. 1904. Op. t. 1904.

Teiskon krtkt.

1. **Pohjois-Teiskon krtk.** Os. Teisko. Raslle 45—60 klm; pöytäkirjassa mainitaan ensi kerran $\frac{31}{12}$ 76; mutta on jo ennenkin ollut krtk. (V. 1877 oli 1 krtk, v. 1882 oli 2 krtk). Lkv. $\frac{15}{8}$ — $\frac{10}{5}$. Palkka: 300 mk. Oppltn kskm 2 klm. Opplta 6—11 v.

OPETTAJA: ALBERTINA CHARLOTTA HEURLIN s. $\frac{11}{5}$ 64 Tammelassa. p. Toivosen Tammelassa 1-vuotisista krtkopettajakursseista 1882. Op. t. 1887.

2. **Länsi-Teiskon krtk.** Os. Tiesko. Raslle 30—50 klm. Perust. 1881 v. t. kappalainen A. V. Lundin esityksestä. Tiedot nk edellä. Muutamin paikoin annetaan täyshoitoa vapaaehtoisesti. Oppltn kskm 1 $\frac{1}{2}$ klm. Opplta 6—12 v.

OPETTAJA: HILDA PAULINA LINDFORS s. $\frac{24}{9}$ 75 Huittisissa; Vsln 6 viikkosissa kurseissa. Op. t. 1904.

3. **Keski-Teiskon krtk.** Os. Teisko. Krklle 10 klm, raslle 50 k,m. Perust. 1905 krkkha K. A. Palmrothin esityksestä. Tiedot nk edellä. Oppltn kskm 1 klm. Opplta 6—13 v.

OPETTAJA: MINA GUNILLA SILLMAN s. $\frac{11}{1}$ 87 Teiskossa; p. Hmln s. 1905. Op. t. 1905.

Oriveden pk ja krtkt.

1. **Korkeakosken tehtaan pk sr.** Os. Korkekoski. (V. 1877 oli srknnsa 4 krtk, v. 1882 oli 2 pk, v. 1886 oli 2 krtk; v. 1896 oli 3 krtk, v. 1901 oli 4 krtk, v. 1906 oli 1 pk ja 4 krtk).

OPETTAJA:

2. **Orihveben krtk.** Os. Orivesi. Lkv. $\frac{2}{9}$ — $\frac{8}{6}$. Palkka: 225 mk 50 pä oppilaalta kerraltaan Yht. 300 mk. Opplta 7—00.

OPETTAJA: HILJA HALME.

3. **Pappilan piirin krtk.** Os. Orivesi. Läh. krkka, raslle 4 klm.

OPETTAJA: EMMA MYLLYLÄ s. Orivedellä; p. Hmln s. 1905. Op. i. 1905.

4. **Pitkäjärven piirin krtk.** Tiedot nk edellä.

OPETTAJA: HILMA KAUKORANLA.

5. **Kopsamon piirin krtk.** Os. Juupa, Orivesi. Raslle 7 klm. Palkka: nk edellä; on sen ohessa lukkarit Juupassa Juupanjoessa.

OPETTAJA: KAARLE A. HELI-STEN s. $\frac{8}{12}$ 51 Längelmäellä, 1876 on valmistunut lukkariksi. Op. t. 1876.

Eräjärven krtk.

Os. Eräjärvi. Krkko läh, raslle 16 klm. Perust. 1887. (V. 1886 ei ollut krtk, v. 1891 oli 1 krtk.) Palkka: 200 mk; vapaaehtoisesti annetaan täyshoito talon puolesta, arv. 110 mk, yht. 310 mk. Opplta kskm 1 klm. Opplta 5—15 v.

OPETTAJA: EEVA ELÄ HURSTINEN s. $\frac{5}{6}$ 85 Kuhmalahdella; p. Jkln s. 1905. Op. t. 1905.

LISÄYS: Krtkurahastossa on 298 mk 15 pä.

Längelmäveden krtkt.

1. **Länkipohjan piirin krtk.** Os. Längelmäki. Krtkille 5 klm, rasille 27 klm. (V. 1877 oli 2 krtk, v. 1901 oli 4 krtk). Lkv. $\frac{2}{9}$ — $\frac{3}{9}$. Palkka: 300 mk. Oppltn kskm 3 klm. Opplta 6—15 v.

OPETTAJA: MAIJU SUKKI s. $\frac{26}{2}$ 78 Akaassa; p. Hmln s. 1895. Op. Pihtiputaalla, t. 1900.

2. **Vinkian piirin krtk.** Os. Längelmäki, Vinkiä. Krtkille 8 klm, rasille 20 klm. Tiedot nk edellä. Sivutyöstä ansaitsee op:ja 50 mk ompelutyöstä. Oppltn kskm 2 $\frac{1}{2}$ klm. Opplta 5—14 v.

OPETTAJA: IIDA MARIA NIEMINEN s. $\frac{5}{9}$ 85 Längelmäellä; p. Vsln 9-viikkoisista kursseista 1904. Op. t. 1905.

3. **Eräslahden piirin krtk.** Os. Längelmäki, Eräslahti. Tiedot nk Länkipohjan krtksta. Opplta 7—14 v.

OPETTAJA: HENRIKA NISSI s. $\frac{5}{1}$ 83 Luopiossa; p. Hmln s. 1901. Op. Ilmajoella, Iissä ja Alahärmässä, t. 1905.

4. **Eväjärven, Korven y. m. piirien krtk.** Os. Längelmäki. Tiedot nk Länkipohjan ksta. Oppltn kskm 2 klm. Opplta 7—15 v.

OPETTAJA: IIDA STÄHL s. $\frac{19}{5}$ 79 Orihvedellä; p. Hmln s. 1898. Op. t. 1898.

Kuorehveden krtkt.

1. **Itäisen piirin krtk.** Os. Kuorevesi. Krtkille 5 klm, rasille 10 klm. Perust enn. 1882. (V. 1877 oli srknssa 2 krtk, v. 1891 oli 1 krtk, v. 1896 oli 2 krtk). Lkv. $\frac{11}{9}$ — $\frac{10}{5}$. Palkka: 250 mk.

OPETTAJA:

2. **Läntisen piirin krtk.** Os. Kuorevesi, Lahdenkylä. Krtkille 5 klm, rasille 10 klm. Palkka: 250 mk. Oppltn kskm kskm 1 klm. Opplta 7—14 v.

OPETTAJA: FANNI LEHTO s. Kuorevedellä; p. Hmln s. 1904. Op. t. 1904.

Keuruun pk ja krtkt.

1. **Mäntän pienten lasten koulu.** Os. Vilppula & Mänttä. Krtkille 20 klm, rasille 9 klm. (V. 1877 oli srknssa 4 krtk, v. 1891 oli 4 krtk 1 pk, v. 1901 oli 5 krtk ja 1 pk). Perust. 1887 Mäntän tehdas ja työväestö; koulu ei ole kirkollinen. Lkv. $\frac{3}{9}$ — $\frac{31}{5}$. Palkka: kamari ja keittiö, arv. 150 mk ja 400 mk. Tehtaan lapset suorittavat 1 mk 50 pä; ulkolaisten lapset 3 mk, jotka rahat joutuvat koulukassaan ja nousi viime vuonna 91 mkn. Yht. 550 mk. Lukusalin lainakirjaston hoidosta sekä kouluhuoneen puhdistuksesta ja lämmityksen hoidosta 300 mk. Oppltn kskm 1 klm. Opplta 7—13 v. Op:jan valitsee ja erottaa työväen kokous, vaikka joka vuosi ilman mitään määräaika. Killa on harmoni.

OPETTAJA: IMPI AINAMO ESKONEN s. $\frac{1}{9}$ 78 Keuruulla; p. Hmln s. 1900. Op. Karunassa, t. 1900.

2. **Suolahden piirin krtk.** Os. Keuruu. Krtkille 12 klm, rasille 12 klm. järjestetty nykyiselle kannalle 1902. Lkv. $\frac{1}{9}$ — $\frac{4}{6}$. Palkka: 300 mk, ja 50 mkn palkankorotuksella 3 ja 6 vuoden kuluttua; useissa taloissa annetaan täyshoito, joten palkka siten muutamalla kymmenellä markalla lisääntyy. Oppltn kskm 2, $\frac{6}{9}$ klm. Opplta 5—12 v.

OPETTAJA: LYYLI ELINA ANDELIN s. $\frac{13}{7}$ 84 Keuruulla; p. Jkln s. 1905. Ollut käsityökurseissa Op. t. 1905.

3. **Kolhon piirin krtk.** Os. Kolho. Krtkille 17 klm, rasille 2 $\frac{1}{2}$ klm. Tiedot nk edellä. Taloissa saa op:ja keskmäärin maksaa täyshoidosta 15 mk 9 viikolta. Oppltn kskm 3 klm. Opplta 6—12 v.

OPETTAJA: HILJA LEMPI MASSINEN s. $\frac{8}{12}$ 81 Nastolassa; p. Hmln s. 1902. Op. t. 1902.

4. **Salmijärven piirin krtk.** Os. Haapamäki, Salmijärvi. Krtkille 15—25 klm, rasille 2—12 klm. Tiedot nk Suolahden krtkssa Oppltn kskm 1 $\frac{1}{2}$ klm. Opplta 6—10 v.

OPETTAJA: INA INGEBORG HAKALA s. $\frac{16}{1}$ 81 Keuruulla; p. Hmln s. 1900. Op. Miehikkälässä, t. 1902.

5. **Liesjärven piirin krtk.** Os. Keuruu, Liesjärvi. Krtkille 18 klm, rasille 20 klm. Tiedot nk edellä. Oppltn kskm 3 klm. Opplta 6—13 v. Ruoka ostettuna koulupaikalta maksaa 35 pä päivältä.

OPETTAJA: HILDA JOSEFIINA KÄNNÖ s. $\frac{16}{3}$ 83 Vampulassa; p. Jkln s. 1902. Op. t. 1902.

6. **Pappilan piirin krtk.** Os. Keuruun k. k. Krtkille 16 klm, rasille 3 klm. Tiedot nk edellä. Opplta 6—14 v.

OPETTAJA: SIGNE SALMIO (enn. Österman) s. $\frac{3}{6}$ 85 Keuruulla; p. Hmln s. 1903. Op. t. 1903.

7. **Pohjoislahden piirin krtk.** Os. Keuruu, Ahola. Krkille 10 klm, raslle 5 klm. Tiedot nk edellä. Op:lla on seurakunnan puolesta huone ja polttopuut. Oppltn kskm $\frac{1}{2}$ klm. Opplta 6—10 v.

OPETTAJA: AURORA ULRIKA NIKANDER s. $\frac{9}{5}$ 85 Dragsfjärdissä, p. Hgin s. 1904; ollut kkn jatko-luokalla, keskuskoulussa taideteollisuutta varten, Suomen liikemiesten kauppa-opiston iltakursseissa. Op. t. 1905. Toimii loma-aikana kauppa-apulaisena.

8. LISÄYS: Papiston virkatalojen rakennuskassan ylijäämärahoista muodostettu 30,000 mkn suu-ruinen krtkrahasto, jonka korot käytetään op:jan palkkaamiseen.

Pihlajaveden krtk.

Os. Pihlajavesi. Krkille 1 klm, raslle 6 klm. (V. 1877 oli srknssa 1 krtk). Lkv. $\frac{28}{8}$ — $\frac{12}{4}$. Palkka: 30 mk ja 11 $\frac{1}{2}$ hl rukiita arv. 140 mk, Yht. 170 mk. Saa täyshoidon kouluaikana, arv. 25 mk kuussa, eli noin 200 mk, siis kaikkiaan 370 mk. Oppltn kskm 3 klm. Opplta 6—13 v.

OPETTAJA: HILMA MARTIKAINEN s. $\frac{23}{12}$ 82 Kuopiossa; p. Kaavin s. 1901. Op. t. 1902.

Multian krtkt.

1. **Itäisen piirin krtk.** Os. Multia, raslle 19 klm. (V. 1877 oli 2 krtk). Lkv. $\frac{28}{9}$ — $\frac{28}{4}$. Palkka: 175 mk, 3 hl 30 l rukiita ja 1 hl 65 l ohria, arv. 58 mk. Yht. 233 mk. Opplta 5—. Oppltn kskm 2 klm.

OPETTAJA: OLGA JOHANNA LINDROOS s. $\frac{3}{6}$ 85 Korpilahdella; p. Hgin s. 1904. Op. t. 1904.

2. **Läntisen piirin krtk.** Os. Multia. Raslle 19 klm. Tiedot nk edellä.

OPETTAJA: SERAFIA FLANKKUMÄKI s. $\frac{16}{6}$ 84 Ylistarossa; p. Vsln 8-viikk. kurss. 1903. Op. t. 1903.

Ruoveden krtkt.

1. **Väärinmajan krtk.** Os. Ruovesi, Väärinmaja. Krkille 8—15 klm, raslle 15 klm. (V. 1877 oli srknssa 2 krtk, v. 1886 oli 3 krtk, v. 1891 oli 4 krtk, v. 1896 oli 6 krtk). V. 1875 päätettiin ottaa 2 opettajaa. Lkv. $\frac{1}{9}$ — $\frac{1}{6}$. Palkka: 350 mk, 5 vuoden nuhteettoman palveluksen perästä kohoaa palkka 50 mklla. Muutamissa koulutaloissa annetaan ilmaiseksi täyshoito; op:jan täyshoito nousee kouluaikana noin 50—60 mkkaan, yht. n. 400 m. Oppltn kskm 2 klm. Opplta 6—13 v.

OPETTAJA: FANNY MARIA MÄKINEN s. $\frac{8}{12}$ 77 Ruovedellä; p. Hmln s. 1897. Op. t. 1903.

2. **Pohjoislahden krtk.** Os. Vilppula, Pohjoislahti. Krkille 14—38 klm, raslle 40—50 klm. Tiedot nk edellä. Oppltn kskm 1 $\frac{1}{2}$ klm. Opplta 6—11 v.

OPETTAJA: TYNY NUMMINEN s. $\frac{20}{2}$ 83 Ruovedellä; p. Hmln s. 1902. Op. t. 1902.

3. **Pihlajalahden krtk.** Os. Ruovesi, Harju. Krkille 1—20 klm, raslle 33 klm. Tiedot nk edellä. Oppltn kskm 2 klm. Opplta 6—14 v.

OPETTAJA: HULDA MARIA LEPPÄNEN s. $\frac{3}{3}$ 80 Ruovedellä; p. Hmln s. 1904. Op. Alastarolla, t. 1905. Ollut kirjanpitokursseissa.

4. **Visuveden piirin krtk.** Os. Ruovesi. Krkille 20 klm, raslle 30 klm. Tiedot nk edellä. Op:ja nauttii 50 mkn koroitusta. Opplta 5—14 v.

OPETTAJA: HETA SELKEE s. $\frac{21}{10}$ 69 Ruovedellä; valmistettu kk. opett. Dav. Lehtosen johdolla Toijalassa toimeensa 1887. Op. t. 1888.

5. **Vilppulan piirin krtk.** Os. Vilppula. Krkille 11—34 klm, raslle 11—22 klm. Tiedot nk edellä. Oppltn kskm 2 klm. Opplta 6—11 v.

OPETTAJA: IIDA ALINA LEPPÄNEN s. $\frac{9}{9}$ 76 Ruovedellä; p. Hmln s. 1897. Op. Pusulassa, t. 1899.

6. **Muroleen piirin krtk.** Os. Ruovesi; Kirkonkylä. Krkille 25 klm, raslle 20 klm. Tiedot nk edellä. Oppltn kskm 3 klm. Opplta 5—11 v.

OPETTAJA: SANDRA LEHTIVUORI s. $\frac{6}{5}$ 81 Ruovedellä; p. Hmln s. 1902. Op. t. 1902.

LISÄYS: Krtkurahestossa on 7,552 mk, kartutettu vähitellen ylöskannon ylijäännöksistä krtkjen ylläpitämiseksi.

Kurun krtkt.

1. **I:sen piirin krtk.** Os. Kuru. Krkille 2—40 klm, laivalla 40 klm Tampereelle. (V. 1877 oli srknssa 1 krtk, v. 1886 oli 2 krtk v. 1901 oli 3 krtk). Lkv. $\frac{1}{9}$ — $\frac{31}{5}$. Palkka: 275 mk.

OPETTAJA: OLGA GRÖNDAHL.

2. **II:sen piirin krtk.** Os. Kuru. Krtkille 2—40 klm, raslle 40 klm. Perust. n. 1885. Tiedot nk ed.

OPETTAJA: HILMA SOFIA SAMMALISTO s. 1915 86.

3. **III:nen piirin krtk.** Os. Kuru. Perust. enn. 1901. Tiedot nk edellä.

OPETTAJA: IITA MARIA LAURILA s. 18/4 Kurussa, p. Hmln s. 1905.

Virtain krtkt.

1. **I:sen piirin Virtain kylän krtk.** Os. Virrat. Raslle 40—50 klm. Gerust. 1784 pasori K. G. Törnqvistin alotteesta; tyydyttiin alussa yhteen op:jaan. (V. 1877 oli 1 krtk, v. 1882 oli 2 krtk, v. 1891 oli 3 krtk, v. 1901 oli 4 krtk). Lkv. 18/8—23/5. Palkka: 200 mk, täyshoito kouluaikana, yht. 300 mk. Suntion toimesta 170 mk; kaikkiaan 560 mk. Oppltn kskm 1 klm. Opplta 5—14 v.

OPETTAJA: FRANS VILHELM NÄNTÖ s. 31/1 67 Tyrvällä. A. H. Kantosen johdolla valm. op:ksi; jatkokursseissa, ollut Turun urkurikssa. Op. Tyrvällä ja Asikkalassa, t. 1887. On suntio.

2. **II:sen piirin t. Vaskiveden piirin krtk.** Os. Virrat, Vaskivesi. Raslle 60 klm. Palkka: 200 mk; täyshoito kouluaikana 190 mk, yht. 390 mk. Oppltn kskm 2 1/2 klm. Opplta 5—14 v.

OPETTAJA: VILHELMINA KESKINEN s. 17/1 75 Messukylössä; p. Hmln s. 1895. Op. t. 1895.

3. **III:nen piirin Tulijoen piirin krtk.** Os. Virrat, Tulijoki. Tiedot nk edellä.

OPETTAJA: HILJA AURORA KAUPPINEN s. 12/1 81 Hankasalmella. p. Hgin s. 1897. Op. Rautalammilla, Kirkkonummella, Puumalassa ja Ähtärissä, t. 1904.

4. **IV:nen piirin krtk.** Os. Virrat. Tiedot nk II:sen piirin krtkssa. Opplta 6—11 v.

OPETTAJA: SENNU MAIKKI AHO s. 26/3 84 Virroilla; p. Hmln s. 1904. Op. t. 1904.

5. **V:nen piirin krtk.** Os. Virrat. Tiedot nk II:sessa piirissä. Oppltn kskm 2 klm. Opplta 5—11 v.

OPETTAJA: ANNA ALIINA SOPANEN s. 7/12 86 Kuopiossa; p. Kuopion Vehmasmäellä 1902. Op. t. 1905.

Ähtärin pk ja krtkt.

1. **Inhan rautatehtaan pk rs.** Os. Inha. (V. 1877 oli 1 krtk srknnsa, v. 1891 oli 2 krtk 1 pk). Lkv. 15/9—31/5. Palkka: 700 mk; huone, valo, puut, arv. 100 mk. yht. 800 mk. Oppltn kskm. 1 klm. Opplta 7—10 v. On oma rakennus. Koulun omistaja: tehtaan isäntä Kirkner.

OPETTAJA: HILJA KRONQVIST. Suorittanut Kuopion yhteiskoulun oppimäärän. Op. t. 1907.

2. **Ylä- eli Ähtärin rannan krtk.** Os. Ostola. Krtkille 15 klm, raslle 10 klm. Perust. 1873 pastori Jul. Bergrothin alotteesta. Lkv. 2/9—1/6. Palkka: 300 mk ja 1 kolehti. Oppltn kskm 2 1/2 klm. Opplta 6—16 v.

OPETTAJA: MATTI LAMPINEN s. 6/7 51 Alavuudella. Op. t. 1887.

3. **Keski- eli Hankaveden krtk.** Tiedot nk edellä. Palkka: 215 mk ja 1 kolehti.

OPETTAJA: HELGA SOFIA SALMINEN s. 5/2 84 Karstulassa; p. Pmn s. 1904. Op. t. 1904. Ollut Hgin jatkokursseissa.

4. **Alapiirin eli Päränteen krtk.** Tiedot nk edellä. Palkka: 200 mk, ei kolehtia, op:ja toimii v. t. urkurina 1904, josta toimesta on eri palkka.

OPETTAJA: SELIM HINTIKKA s. 9/5 70 Rautalammilla, on päästötodistus Helsingin lukkari-urkuri-koulusta. Op. t. 1904.

Lisäys: Krtkoululasten auttamiseksi on köyhäin lasten koulurahastossa 2604 mk lahjoit. 1857. Krtknrahastossa on 376 mk.

VIII. Hattulan provastikunta.

Sääkmäen pk ja krtkt.

1. **Osakeyhtiö Valkeakosken pk.** Os. Valkeakoski. Krtkille 9 klm, raslle kesällä 21 klm, talvisin 15 klm. (V. 1877 oli srknnsa 2 krtk, v. 1882 oli 1 krtk, v. 1891 oli 1 pk ja 2 krtk, v. 1896 oli 2 pk 2 krtk).

Perust. 1898 osakeyhtiö Valkeakoski, joka omistaa koulun ja sitä ylläpitää. Lkv. $\frac{1}{9}$ — $\frac{26}{6}$. Palkka: kamari ja keittiö, valo ja lämpö, arv. 125 mk ja rahaa 550 mk, yht. 675 mk. Oppltn kskm $\frac{1}{9}$ klm. Oppltn 7—11 v. Killa on oma harmoni.

OPETTAJA: LOVISA EMILA VISAKANTO (enn. Vilén) s. $\frac{27}{9}$ 73 Laitilassa; y. Hmln s. 1894. Ollut Pyhämaan Rohdoisten kksa op:jan apulaisena. Op. t. 1898. Muut pkt ovat yksityisten kannattamia.

2. **pk. Os. Valkeakoski.**

OPETTAJA:

3. **pk.**

OPETTAJA:

4. **Ensimmäinen krtk.** Lkv. $\frac{15}{8}$ — $\frac{31}{6}$. Palkka: 1 op:lla on 300 mk ja joka oppilaalta 2 mk, muilla 2000 mk ja 1 mk joka oppilaalta.

OPETTAJA:

5. **Toinen krtk.**

OPETTAJA:

6. **Kolmas krtk.**

OPETTAJA:

Pälkäneen krtkt.

1. **I piirin krtk.** Os. Pälkäne. Raslle 26 klm. Lkv. $\frac{15}{8}$ — $\frac{6}{6}$. Palkka: 275 mk. (V. 1877 oli srknnsa 2 krtk, v. 1901 3 krtk).

OPETTAJALYYLI KOSKINEN s. Ruovedellä; p. Hmln s. 1899.

2. **II piirin krtk.** Os. Tiedot nk edellä.

OPETTAJA: MARTTA LEHTINEN, p. Pmn s.

3. **III piirin krtk.** Tiedot nk I krtk.

OPETTAJA: HULDA SALO, p. Pmn s.

Sahalahden krtkt.

1. **Sahalahden piiri.** Os. Sahalahti Krkille 12 klm, raslle 39 klm. (V. 1877 oli srknnsa 1 krtk, v. 1891 oli 2 krtk). Perust. 1867 kanttori A. Kaulén Lkv. $\frac{15}{8}$ — $\frac{15}{6}$. Palkka: 275 mk. Perust.vapaaeht. arv. 1 mk viikolta eli 40 mk, yht. 315 mk. Oppltn kskm 5 klm. Opplta 5—12 v.

OPETTAJA: HENRIKA LEHTIÖ s. $\frac{15}{7}$ 64 Kiikassa. Op. t. 1886.

2. **Kuhmalahti-Vehkajärven krtk.** Os. Sahalahti. Krkille 5 klm, raslle 40 klm. Perust. 1868 taloll. J. K. Sipilä ja T. Raatala. Lkv. $\frac{26}{8}$ — $\frac{1}{6}$. Palkka: 215 mk, täyshoito vapaaeht. arv. 36 mk, yht. 251 mk; op:n sivutoimena on kirkkoveisuun johto ja sen johdosta ruumiin saatto. Oppltn kskm 2 klm.

OPETTAJA: EDLA MARIA LILJEKVIST s. $\frac{20}{4}$ 83 Elimäellä; p. Hmln s. 1902. Op. t. 1902.

Hattulan pk ja krtkt.

1. **Ompeluseuran pk** sijaitsee Hurttalassa. Os. Parola, Hurttala. Krkille 1 $\frac{1}{2}$ klm. raslle 1 klm. (V. 1877 oli srknnsa 1 krtk, v. 1886 oli 2 krtk 1 pk, v. 1896 oli 3 krtk 1 pk, v. 1901 oli 4 krtk ja 1 pk). Perust. 1886 ellei jo varhemmin paikkakunnan vallashenkilöt. Lkv. $\frac{15}{9}$ — $\frac{31}{6}$. Palkka: 350 mk, 2 kamari ja keittiö, ja valo, arv. 100 mk, yht. 450 mk. Oppltn kskm 1 klm. Opplta 6—9 v.

OPETTAJA: ALMA MARIA NIINIVIRTA enn. Lindström s. $\frac{2}{9}$ 74 Urjalassa; p. Hmln s. 1892; krtkn-op:na t. 1892; op:na pkssa 1899. — Koulu v. 1906—1907 lopetti toimintansa.

2. **Vuohiniemen krtk.** Os. Hämeenlinna, Vuohiniemi. Krkille 25 klm, raslle 23 klm. Perust. 1876 tienoilla kirkhra af Enhjelm. Lkv. $\frac{1}{9}$ — $\frac{1}{6}$. Palkka: 300 mk, sis. kirj. rahoja 15 mk; nyk. op:ja sai 12 vuoden palveluksesta 50 mk (se on vaan siis yksi kerta annettu), yht. 365 mk. Op:ja asuu omissa huoneissaan. Oppltn kskm 2 klm. Opplta 6—12 v.

OPETTAJA: JALMARI VAVEINI (enn. Favén) s. $\frac{15}{5}$ 71 Hattulassa; p. Hmln s. 1893. Op. t. 1893.

3. **Kirkonkylän krtk.** Os. Parola. Krkille $\frac{1}{2}$ klm, raslle 2 $\frac{1}{2}$ klm. Perust. 1876. Lkv. $\frac{1}{9}$ — $\frac{1}{6}$. Palkka: 275 mk, sis. kirj. rah. 39 mk, yht. 314 mk; op:ja asuu omissa huoneissa, Op:ja on suntio ja rokotaja, joista toimista on yhteensä 286 mk. Oppltn kskm 1 klm. Opplta 7—12 v.

OPETTAJA: TOBIAS VIKTOR NIITYNEN s. $\frac{12}{1}$ 61 Korpilahdella. Op. t. 1894.

4. **Lehijärven piirin krtk.** Os. Parola. Krkille 3—10 klm, raslle 1—8 klm. Tiedot nk edellä; sis. kirj. rah. 10 pä viikolta oppilaalta, arv. 48 mk; yht. 323 mk.

OPETTAJA: IDA JOHANNA LAURÉN s. $\frac{9}{4}$ 84 Hämeenlinnassa; p. Hmln s. 1899. Op. Uudellakirkolla (T. 1.), t. 1902.

5. **Kosken piirin krtk.** Os. Parola. Krkille 5—15 klm, raslle 3—13 klm. Tiedot nk edellä. sis. kirj. rah. 46 mk, yht. 321 mk. Oppltn kskm 1 $\frac{1}{2}$ klm.

OPETTAJA: HELMI JOSEFINA REUTER s. $\frac{1}{9}$ 83 Hämeenlinnassa; p. Hmln s. 1900. Op. t. 1900.

LISÄYS: Hattulan krtk koulurahastossa on 5,200 mk.

Tyrvännön krtkt.

1. **Suontaan piirin krtk.** Os. Parola, Tyrväntö. Raslle 16 klm. (V. 1877 oli srknnsa 1 krtk 1 pk, v. 1882 oli krtk, v. 1901 oli 2 krtk). Lkv. $\frac{1}{9}$ — $\frac{21}{5}$. Palkka: 15,3 hl viljaa ja 401 mk rahaa, yht. 300 mk. Nyk. op:ja on kanttori-urkuri, josta saa 550 mk. Opplta 7—11 v.

OPETTAJA: OSKAR EMIL ROSENBORG s. $\frac{13}{2}$ 47. Op. t. 1876.

2. **Mälkiäisten piirin krtk.** Os. Parola, Tyrväntö. Tiedot nk edellä. Palkka: 300 mk.

OPETTAJA: LYDIA HOLMSTEN s. Tuuloksessa, p. Hmln 1900.

Kalvolan krtkt.

1. **I piirin eli Kullisten krtk.** Os. Iittala. Krkille 3 klm, raslle 2 klm. (V. 1877 oli srknnsa 2 krtk, v. 1891 oli 3 krtk 1 pk, 1896 oli 2 krtk, v. 1901 oli 3 krtk 1 pk). Lkv. $\frac{13}{8}$ — $\frac{1}{6}$. Palkka: 300 mk, kyyti koulupaikkaan. Oppltn kskm 4 klm. Opplta 6—13 v.

OPETTAJA: OLGA HUHTI s. $\frac{7}{10}$ 84 Orivedellä; p. Hmln s. 1901. Op. Työsässä, t. 1904.

2. **II piirin krtk.** Os. Kalvola, Iittala. Krkille 10 klm, raslle 13 klm. Tiedot nk edellä; vapaaeht. annetaan välistä täyshoito. Oppltn kskm 2 klm. Opplta 6—16 v.

OPETTAJA: OLGA MARIA SAARINEN s. $\frac{5}{1}$ 87 Sääksmäellä. Valkeakoskella; p. Hmln s; 1905; kkn jatkokursseissa. Op. t. 1905.

3. **III piirin eli Taljalan y. m. krtk.** Os. Iittala, Niemen kylä. Krkille 14—15 klm, raslle 15 klm. Tiedot nk edellä. Oppltn kskm 5 $\frac{1}{2}$ klm. Opplta 5—12 v.

OPETTAJA: HILMA JOSEFINA FREDMAN s. $\frac{13}{12}$ 78 Pirkkalassa; p. Hmln s. 1897. Op. t. 1898.

4. **IV:n piirin eli Mäyrän y. m. krtk.** Os. Iittala. Tiedot nk edellä. Oppltn kskm 3 klm. Opplta 6—14 v.

OPETTAJA: IDA MARIA KOSKI s. $\frac{31}{3}$ 81 Karunassa; p. Pmn s. 1898. Op. Hyrynsalmella, t. 1901.

LISÄYS: Krtkurahastossa on 1360 mk 75 pä.

Akaan (Akkas) krtkt.

1. **Toijalan k Mtk.** Os. Toijala. Läh. krkka ja rasmaa. (V. 1877 oli srknnsa 1 krtk, v. 1886 oli 1 pk 1 krtk, v. 1891 oli 2 krtk) Perust. vuosikymmeniä sitten. Lkv. $\frac{21}{8}$ — $\frac{8}{6}$. Palkka: 200 mk. Oppltn kskm $\frac{1}{2}$ klm. Opplta 6—9 v.

OPETTAJA: HILJA MARIA VUORINEN s. $\frac{11}{3}$ 87 Akaassa; p. Hgin s. 1905; jatkokursseissa. Op. t. 1906.

2. **Viialan krtk.** Os. Viiala. Läh. rasmaa. Tiedot nk edellä.

OPETTAJA:

Kylmäkosken krtk.

1. **Taipaleen piirin krtk.** Os. Kylmäkoski. Krkille 1 klm, raslle 10 klm. (V. 1877 oli 1 krtk, v. 1906 oli 2 krtk). Perust. 1874 vuoden vaiheilla. Lkv. $\frac{1}{9}$ — $\frac{18}{5}$. Palkka: 252 mk, sis. kirj. rah. 80 mk (1 mk kultakin opplta), yht. 332 mk. Oppltn kskm 2 klm. Opplta 6—15 v.; klla on harmoni.

OPETTAJA: LAHJA JOSEFINA HEDMAN s. $\frac{32}{12}$ 80 Hämeenlinnan maaseruakunnassa; p. Hmln s. 1899. Op. Alavuudella, t. 1901.

2. **Kylmäkosken piirin krtk.** Os. Kylmäkoski. Tiedot nk edellä. Palkka: 200 mk. Op:ja on kanttori-urkuri, josta on 685 mk.

OPETTAJA: JUHO MULTAMÄKI s. $\frac{24}{11}$ 73. Hollolassa Käynyt Hgin lukkari-urkurikoulun. Op. t. 1903.

Urjalan pk ja krtkt.

1. **Nuuttajärven lasitehtaan pk.** Os. Urjala, Nuuttajärvi. Krkille 15 klm, raslle 15 klm. (V. 1877 oli 3 krtk 2 pk, v. 1882 oli srknnsa 4 krtk 1 pk, v. 1896 oli 4 krtk 2 pk). Lkv. $\frac{1}{9}$ — $\frac{22}{5}$. Palkka: 400 mk.

OPETTAJA:

2. **Vaivaistalon pk.** Os. Urjala, Vaivaistalo. Krkille 4 klm, raslle 4 klm. Lkv. $\frac{1}{9}$ — $\frac{22}{5}$. Palkka: 325 mk.

OPETTAJA: NAEMA TAMMIOKSA (enn. Ekvist) p. Hmln s. 1892.

3. **Kokon piirin krtk.** Os. Urjala, Kokko. Krkille 12 klm, raslle 7 klm. Perust. 1872. Lkv. $\frac{1}{9}$ — $\frac{2}{6}$. Palkka: 300 mk, sis. kirj. rah. 105 mk (1 mk opplta) ja Helligrenin rahastosta 12 mk, yht. 417 mk. Oppltn kskm 2 $\frac{1}{2}$ klm. Opplta 6—13 v.

OPETTAJA:

4. **Huhdi piirin krtk.** Os. Urjala, Huhti. Krkille 5 klm, rasma läh. Perust. 1872 Tiedot nk edellä.

OPETTAJA: MAIJU PELTOLA s. $\frac{19}{2}$ 83 Anjalassa, p. Hmln sta 1902, Op. t. 1900.

5. **Menosen piirin krtk.** O. Urjala, Menonen. Krkille 10 klm, rasllo 15 klm. Perust. 1875. Tiedot nk edellä.

OPETTAJA:

6. **Urjalan piirin krtk.** Os. Urjala. Krkille 7 klm, ralle 12 klm. Perust. 1881. Tiedot nk edellä.

OPETTAJA:

7. **Kehron piirin krtk.** Os. Urjala, Kehro. Krkille 17 klm, raslle 22 klm. Perust. 1881. Tiedot nk edellä.

OPETTAJA:

LISÄYS: Krtkrahastossa on 1,000 mk, n. s. Helligrenin rahasto; prov. Helligren aikoinaan lahjoitti sen määrän.

Vesilahden krtkt.

1. **Keskiskulman piirin krtk.** Os. Vesilahti, Keskiskulma. Krkille 0—3 klm, raslle 9 klm. Perust. 1898. (V. 1877 oli 3 krtk, v. 1882 oli 4 krtk, v. 1901 oli 5 krtk). Lkv. $\frac{2}{9}$ — $\frac{1}{11}$, $\frac{1}{2}$ — $\frac{31}{5}$. Palkka: 150 mk; kirkonvartijan toimesta 200 mk, yht. 350 mk. Oppltn kskm 1 klm. Opplta 6—16 v. Killa on harmoni.

OPETTAJA: ERLAND NÄNTÖ s. $\frac{13}{6}$ 64 Tyrväällä. Kkop. V. Kankaisen ja Juho Mannerin johdolla valmistunut toimeensa; ollut lukkarikoulussa. Op. Tyrväällä, Lammilla, Karkussa, ja Rengossa, t. 1898; on samalla kirkonvartijana.

2. **Halkivahan piirin krtk.** Os. Vesilahti, Halkivaha. Krkille 28 klm, raslle 30 klm. Lkv. nk edellä. Palkka: 200 mk. Oppltn kskm 1 $\frac{1}{2}$ klm. Oppltn 5—14 v.

OPETTAJA: OLGA MARIA SELANDER s. $\frac{26}{1}$ 84 Hämeenlinnan kaupungissa; p. Hmln s. 1901; jatkokursseissa. Op. t. 1901.

3. **Ylämäen krtk.** Os. Vesilahti, Ylämäki. Krkille 8 klm, raslle 12 klm. Tiedot nk edellä. Täys-hoitoa joissakin paikoin, arv. yht. 10 mksi. Oppltn kskm 2 klm. Opplta 5—10 v.

OPETTAJA: OLGA MARIA ANDERSSON s. $\frac{29}{9}$ 82 Lempäälässä; p. Hmln s. 1900. Op. t. 1900.

4. **Palhon piirin krtk.** Os. Lempäälä, Vesilahti. Raslle 3 klm. Perust. 20 vuotta sitten. Tiedot nk edellä. Oppltn kskm 3 klm. Opplta 6—16 v.

OPETTAJA: AURORA MARIA SALM s. $\frac{26}{7}$ 84 Hattulassa; v. t. op. t. 1905.

5. **Narvan piirin krtk.** Os. Vesilahti Rudanko. Krkille 29 klm, raslle 25 klm; krtk jo oli olemassa ennen vuotta 1847. Tiedot nk edellä. Op:ja asuu omissa suojissa. Oppltn kskm 3 klm. Opplta 5—15 v.

OPETTAJA: AMANDA LINDROOS s. $\frac{11}{3}$ 63 Sääksmäellä. Op. t. 1890.

Tottijärven krtkt.

1. **Eteläisen piirin krtk.** Os. Tottijärvi. Krkille 1 klm, raslle 15 klm. (V. 1877 oli 1 krtk. srknnsa, v. 1882 oli 2 krtk, v. 1886 oli 1 krtk, v. 1896 oli 2 krtk). Perust. 1875 Tottijärven eli Laukon kartano. Palkka: 250 mk, 3 hl 30 l rukiita, arv. 40 mk; vapaaeht. täyshorto, arv. 30 mk, yht. 320 mk. Op:lla on seuraklta 2 huonetta asuttavana. Oppltn kskm 2 klm. Opplta 6—13 v.

OPETTAJA: IDA HARVIAINEN s. $\frac{18}{3}$ 49. Käynyt n. s. Ahlmannin koulussa. Op. t. 1875.

2. **Pohjoisen piirin krtk.** Os. Tottijärvi. Krtkille 2—5 k.m, raslle 10—15 klm. Perust. 1903 pastori K. Haavion kehoituksesta. Tiedot nk edellä. Palkka: 175 mk, 3 hl 30 l rukiita, arv. 40 mk. Täyshoitoa vapaacht. 20 mkn arv., yht. 235 mk. Oppltn kskm 1 1/2 klm. Opplta 6—13 v.

OPETTAJA: OLGA MARIA RINNE s. 23/7 84 Sääksmäellä; p. Hmln s. 1903. Op. t. 1904.

IX. Hämeenlinnan provastikunta.

Tammelan pk ja krtkt.

1. **Saaren kartanon pk.** Os. Mustiala, Saari. Krtkille 6 klm, raslle 14 klm. (V. 1877 oli srknssa 4 krtk ja 4 pk, v. 1882 oli 4 krtk 2 pk, v. 1886 oli 4 krtk 3 pk, v. 1891 oli 5 krtk 1 pk, v. 1896 oli 5 krtk, 3 pk, v. 1901 oli 7 krtk ja 4 pk). Perust. 1907 vapaaderra W. E. de la Chapelle. Lkv. 1/9—1/6. Palkka: 1 kamari ja keittiö, puut ja valo, 400 mk, jonka suorittaa vapaaherra W. E. de la Chapelle. Klla on oma harmoninsa. Oppltn kskm 2 klm. Opplta 6—15 v. Koulu sijaitsee omistajan rakennuksessa.

OPETTAJA: LYYDIA CHARLOTTA KANNEL (enn. Biskop) s. 13/2 84 Hattulassa; p. Hmln s. 1901, op. Vesilahdessa, t. 1905.

2. **Forssan pk.** Os. Forssa. Krtkille 8 klm, raslle 1/2 klm. Perust. 1865 tohtori A. E. Granfelt. Lkv. 1/9—1/6. Palkka: 300 mk, sis. kirj. rah. 2 mk opplta. Klla on harmoni. Oppltn kskm 1/2 klm. Opplta 7—12 v.

OPETTAJA: HILDA EUFROSYNE SAUKKOLA s. 6/6 57 Tyrväällä. Op. Punkalaitumella, t. 1881.

3. **Forssan II:nen pk.** Os. Forssa. Tiedot nk edellä.

OPETTAJA: AINO KUSTAAVA PULKKINEN s. 17/6 78 Tampereella; p. Hmln s. 1899. Op. Ikaalisissa, t. 1900.

Forssan tehtaan pkjen opettajina ovat kansakoulunopettajat, joita pk:ja on 4. Näillä pklla on omat rakennuksensa.

8. **I:sen piirin krtk.** Os. Tammela. Krtkille 6 klm, raslle 3 klm. Perust. 1875. Lkv. 1/9—6/6. Palkka 300 mk, sis. kirj. rah. 224 mk, yht. 524 mk. Opplta 5—15 v. Klla on oma harmoni.

OPETTAJA: SAIMA KOSKINEN s. 20/12 83 Tammelassa; valm. kansak. opett. Juho Kivikosken johdolla 9 kuukautta 1901. Op. Jalasjärvellä, t. 1903.

9. **II:sen piirin krtk.** Tiedot nk edellä. Klla on harmoni.

OPETTAJA: VILHELMIINA STRÖM s. 8/10 64 Tammelassa; valm. kansak. opett. H. Toivosen ja A. Vikstenin johdolla 1 lukuvuoden 1884. Op. t. 1884.

10. **III:nen piirin krtk.** Sis. kirj. rah. 160 mk, yht. 460 mk. Klla on harmoni. Muuten nk edellä.

OPETTAJA: MARIA LESKINEN s. 21/1 78 Rantasalmella; p. Hmln s. 1897, Op. Rantasalmella, Puumalassa ja Perttulan kasvatustaitoksessa, t. 1905.

11. **IV:nen eli Portaanpään piirin krtk.** Os. Mustiala. Krtkille 25 klm, raslle 33 k.m. Palkka nk edellä. Sis. kirj. rah. 136 mk. Yht. 436 mk. Muuten nk edellä. Harmoni on. Oppltn kskm 3 klm. Opplta 6—15 v.

OPETTAJA: HILJA SIDANIA NURMINEN s. 24/4 84 Tammelassa; valmistunut kansak. opett. Juho Kivikosken johdolla 1901. Op. Korpilahdella, t. 1901.

12. **V:nen eli Letkun piirin krtk.** Os. Mustiala. Krtkille 28 klm. raslle 26 klm. Sis. kirj. rah. 150 mk, yht. 450 mk. On harmoni. Oppltn kskm 4 klm.

OPETTAJA: ANNA MARIA NIEMINEN s. 8/12 74 Tammelassa; p. Hmln s. 1895. Op. Virolahdella, t. 1905.

Ypäjän (Berttula) krtkt.

1. **Ypäjän piirin krtk.** Os. Ypäjä. Krtkille 1—10 klm, raslle 1—10 klm. (V. 1877 oli srknssa 1 krtk, v. 1896 oli 2 krtk). Perust. 1875. Lkv. 1/9—1/6. Palkka: 300 mk. Oppltn kskm 3 klm. Opplta 6—15 v.

OPETTAJA: MANDI KAROLIINA KANKAANPÄÄ s. 24/7 78 Metsämaalla; p. Hmln s. 1905; kansanopistossa; Op. t. 1905.

2. **Palikkalan piirin krtk.** Os. Ypäjä k. k. Krkille 1—5 klm, raslle 9—16 klm. Perust. 1905. Tiedot nk edellä. Klla on oma harmoni.

OPETTAJA HULDA VILHELMINA MÄKILÄ s. $27/1$ 83 Ypäjällä; p. Pmu s. 1899. Op. t. 1900. Ollut $1/2$ vuotta sitä ennen v. t. op. t.

3. **Mannisten krtk.** Os. Ypäjä k. k. Krkille 0—8 klm, raslle 0—11 klm. Perust. 1892. Tiedot nk edellä. Opplta 6—14 v.

OPETTAJA: HILJA ERKKILÄ s. $12/12$ 85 Punkalaitumella; p. Hmln s. 1905. Op. t. 1906.

LISÄYS: Krtkrahastossa on 1300 mk, 101 mk 50 pä annetaan eläkkeeksi eräälle vanhalle miesopjalle.

Jokioisten (Jokkis) krtkt.

1. **Minkiön krtk.** Os. Jokioinen. Krkille 3 klm, raslle $3\frac{1}{2}$ klm. (V. 1877 oli srknssa 2 krtk). Perust. 1872. Lkv. $1/9$ — $1/6$. Palkka: 600 mk, ulkoseurakuntalaisten lapsilta sis. kirj. rah. yht. 15 mk. Oppltn kskm $1\frac{1}{2}$ klm. Opplta 6—16 v.

OPETTAJA: JUHO DAVID TUOMINEN s. $24/12$ 46 Poomarkussa; saanut ohjauksia pastori E. Th. Gestri-niltä; kuuntelijaoppilaana Jklm ssa. Op. t. 1872.

2. **Haapaniemen krtk.** Os. Jokioinen. Krkille 2—5 klm, raslle 1—4 klm. Palkka: 600 mk. Tiedot nk edellä. Oppltn kskm 2 klm. Opplta 7—13 v.

OPETTAJA: LINDA SOFIA HÄNNINEN s. $16/4$ 86 Urjalassa. Vslm 6-viikk. kurseissa 1907. V. t. op. t. 1907.

Humppilan krtkt.

1. **Ensimäisen piirin eli Koiviston krtk.** Os. Humppila. Krkille 1—4 klm, raslle $1/2$ —3 klm. (V. 1877 oli srknssa 1 krtk, v. 1891 oli 2 krtk). Perust. $23/12$ 66. Lkv. $26/8$ — $2/6$. Palkka: 300 mk, sis. kirj. rah. talollisilta 1 mk 50 pä, maksukykyisiltä torppareilta 57 pä ja itsellisiltä 50 pä, tehden 96 mk, yht. 396 mk. Huhtaan kylässä on krtklla oma rakennuksensa. Oppltn kskm 1 klm. Opplta 7—13 v.

OPETTAJA: AINO ALEKSANDRA SAURA SAURAMO (enn. Sundell) s. $26/1$ 77 Loimaalla; p. Kvtsn s. 1893. Op. Hiitolassa, Alastarolla, Metsämaalla, t. 1903.

2. **Toisen piirin eli Humppilan krtk.** Os. Humppila. Krkille 2—5 klm, raslle 3—7 klm. Perust. $17/7$ 87. Tiedot nk edellä; sis. kirj. rah. 70 mk, yht. 370 mk; Venäjän kylässä on oma kouluhuone. Opplta 6—14 v.

OPETTAJA: LOVIISA VILHELMINA JOUTSELA (enn. Johansson) s. $3/6$ 75 Karunassa; p. Hmln s. 1899. Op. t. 1899.

Hämeenlinnan maaseurakunnan krtk.

Os. Hämeenlinna. Krkille 1—4 klm, raslle 0—4 klm. (V. 1886 oli srknssa 1 krtk). Lkv. $15/8$ — $6/6$. Palkka: 300 mk.

OPETTAJA:

Vanajan krtk.

1. **I:sen piirin krtk.** Os. Hämeenlinna, Vanaja. (V. 1877 oli srknssa 1 krtk, v. 1901 oli 2 krtk). Palkka: 300 mk.

OPETTAJA:

2. **II:sen piirin krtk.** Os. Hämeenlinna, Vanaja. Lkv. $25/8$ — $5/6$. Palkka: 300 mk.

OPETTAJA:

Rengon krtkt.

1. **I:sen piirin eli Vehmaisten krtk.** Os. Hämeenlinna, Renko. Krkille 13 klm, raslle 30 klm. (V. 1877 oli 1 krtk, v. 1896 oli 2 krtk srknssa). Lkv. $3/9$ — $9/6$. Palkka: 300 mk. Oppltn kskm 2 klm. Opplta 8—13 v.

OPETTAJA: SUSANNA HÄKLI s. $17/10$ 79 Käkisalmella; p. Hgin s. 1899. Op. t. kl 1900.

2. **II:sen piirin eli Lietsan krtk.** Os. Reenko & Lietsa. Krkille 15 klm, raslle 32 klm. Tiedot nk edellä. Opplta 6—15 v.

OPETTAJA: IIDA MARIA BERGMAN s. $\frac{1}{3}$ 82 Rengossa; p. Hmln s. 1901. Ollut jatkokursseissa. Op. Alahärmässä, t. 1903.

Janakkalan pk ja krtkt.

1. **Tervakosken pk.** Os. Ryttylä. Krklle 11 klm, rukousduone aivan läh., rasle 8 klm. (V. 1877 oli srknnsa 1 pk, v. 1886 o pk o krtk, v. 1901 oli 5 krtk 1 pk). Perust. ainakin 1896 tehtaan isäntä hra Vasenius; kouluu ylläpitää tehdas ja on tehtaan isännistön alainen. Lkv. $\frac{1}{9}$ — $\frac{28}{5}$. Palkka: 1 huone, 800 mk. Oppltn kskm 2 klm. Opplta 7—10 v. Klla on oma harmoni; pk sijaitsee samassa rakennuksessa kuin kansakoulukin. Tehtaan lasten on pakkö käydä koulua.

OPETTAJA: AGNES MARIA SCHÄRNLUND s. $\frac{9}{8}$ 79 Lamppilla; p. Hmln s. 1897. Op. Hattulassa ja Huittisissa, t. 1903.

2. **Hyvikkälän-Napialan piirin krtk.** O. Ryttylä, Napiala. Krklle 9 klm, rasle 11 klm. Perust. 1900. Lkv. $\frac{15}{8}$ — $\frac{31}{5}$. Palkka: 400 mk. Oppltn kskm 2 klm. Opplta 7—11 v.

OPETTAJA: LAURA OLIVIA HAKALA s. $\frac{7}{3}$ 79 Viipurin srknnsa. Suomalaisesta tyttökoulusta p. 1894 ja käsityö-kursseissa 1905. Toiminut kansak. opj.ana Viipurin ja Metsäpirtin seurakunnissa. Op. t. 1905.

3. **Vähikkälän piirin krtk.** Os. Riihimäki, Vähikkälä. Krklle 16 klm, rasle 16 klm. Perust. 1900. Palkka; 350 mk. Ku sijaitsee eräässä raittiustalossa. Oppltn kskm 3 klm. Opplta 7—12 v.

OPETTAJA: ANNA SOFIA VÄRILÄ s. $\frac{31}{12}$ 76 Pälkäneellä; p. Hmln s. 1895.

4. **Leppäkosken piirin krtk.** Os. Leppäkoski & Turenki. Krklle 15 klm, rasle 1, 5 ja 10 klm. Järjestetty 1900 nykyiselle kannalle. Tiedot nk edellä. Palkka: 400 mk; seurakunnan puolesta on keittiö ja kamari sekä polttopuut. Oppltn kskm 2 klm. Opplta 7—11 v.

OPETTAJA: MARIA LEHTINEN s. $\frac{17}{11}$ 77 Jämsässä; p. Hmln s. 1895, Op. Jämsässä, t. 1903.

5. **Löytymäen piirin krtk.** Os. Turenki. Krklle 23 klm, rasle 18 klm. Järjestetty uudestaan 1900 Tiedot nk edellä. Palkka: 350 mk. Oppltn kskm 3 klm. Opplta 6—12 v.

OPETTAJA: HILMA JOHANNA HEINONEN s. $\frac{13}{12}$ 79 Jyväskylän kaupungissa; p. Jklm s. 1898. Op. t. 1898.

6. **Kirkonkylän piirin krtk.** Os. Turenki. Krklle 3 klm, rasle 1 klm; uud. järjestetty 1900. Tied. nk edellä. Palkka: 400 mk. Yhdessä paikassa on klla on huoneuksensa. Oppltn kskm 2 $\frac{1}{2}$ klm. Opplta 6—11 v.

OPETTAJA: ALEKSANDRA LEINO s. $\frac{25}{5}$ 80 Rengossa; p. Hmln s. 1897. Gp. t. 1897.

LISÄYS: Krtknrahastossa 460 mk. •

Hausjärven pk ja krtkt.

1. **V. F. Palanderin eli Hikiän pk.** Os. Hikiä. Krklle 4 klm, rasle 1 klm. (V. 1877 oli srknnsa 2 krtk, v. 1896 oli 1 pk 3 krtk, 1901 oli 2 pk 3 krtk). Perust. 1891 talollinen Villh. Palander poikansa agronomi V. F. Palanderin († 1890) muistoksi. Mainittu Villh. Palander lahjoittanut 10,000 mk. Lkv. $\frac{1}{9}$ — $\frac{31}{5}$. Palkka: asunto ja vähän perunamaata, 300 mk ja lukumaksut. Oppltn kskm 3 ä 4 klm. Opplta 7 ä 8 vanhoina vastaanotetaan.

OPETTAJA: BERTA SOFIA PASONEN s. $\frac{26}{12}$ 79 Hausjärvellä ;p. Hmln s. 1899. Op. t. 1899.

2. **Riihimäen pk.** Os. Riihimäki. Läh. rukoushuonetta, läh. rasmaa. Perust. valtio; on valtion ylläpitämä ja kuuluu rautateille; koulu on valtion alainen. Oppln kskm $\frac{3}{4}$ klm. Opplta 7 ä 8 v. vastaanotetaan.

OPETTAJATAR: LÖNNBECK.

3. **Arolammin piirin krtk.** Os. Riihimäki. Perust. 1874. Palkka: 300 mk. sis. kirj. rah.

OPETTAJA:

4. **Karan Riihimäen piirin krtk.** Os. Riihimäki. Krklle 10 klm, rasle 3 klm. Perust. 1907. Lkv. $\frac{1}{9}$ — $\frac{30}{5}$. Palkka: 300 mk ja sik. kirj. rah.

OPETTAJA:

5. **I Kirkonkylän piirin krtk.** Os. Oitti, läh. kirkkoa; rasle Perust. 1877. Palkka: 300 mk.

OPETTAJA: JOHAN FREDRIK BERGMAN s. $\frac{27}{3}$ 60 Vehmaalla. Ollut tohtori K. Heinon kursseilla 1887 I einolassa.

5. **II Ridasjärven krtk.** Os. Jokela.

OPETTAJA:

7. **III Hernjoen krtk.**

OPETTAJA:

LISÄYS: Krtkurahastossa on 1,000 mk.

Someron krtkt.

Someron Lahden piirin krtk. Os. Somero, Ollilä. Krtkille 15 klm, raslle 17 klm. (V. 1877 oli srknnsa 3 krtk. v. 1886 oli 4 krtk). Perust. v. t. krkkh^rä E. T. Strandbergin toimesta $\frac{15}{1}$ 1871. Varmojen lähteiden mukaan oli jo ennenkin krtkja olemassa, vaikka, vielä järjestymättöminä. Lkv. $\frac{15}{8}$ — $\frac{1}{6}$. Palkka: 200 mk ja 25 pä maksukykyisiltä, arv. 6 mk, ja 8 hl 25 l rukiita, arv. 100 mk. Yht. 306 mk; toisin paikoin saa täyshoidon. Killa on harmoni. Oppltn kskm 1 klm. Opplta 5—11 v.

OPETTAJA: KARL STENROOS s. $\frac{28}{2}$ 39 Somerolla. Op. t. 1871. Saaanut todistukren lastenopetustaidosta John Rindelliltä $\frac{1}{6}$ 1867, veisuusta ja urkurisoitosta, samariittikurssista ja rokotustoimesta.

2. **Joensuunpiirin krtk.** Os. Somero, Joensuu. Krtkille 1 klm, raslle 26 klm. Perust. 1871. Tiedot nk edellä. Op:lle sis. kirj. rähoja 50 pä maksukykyiseltä opplta, arv. n. 60 mk; täyshoidon arv n. 25 mk, yht. 385 mk. Yhden piirin yhdessä vaikutuspaikassa on aina sama vuokrattu opetushuone. Opplta 5—10 v.

OPETTAJA: HILMA KAROLIINA SOHLMAN s. $\frac{9}{5}$ 77 Sääksmäellä; p. Hmln s. 1900. Op. t. 1900. LISÄYS: Urkoharmonirahastossa on hiukan yli 100 mk.

3. **Kerkolan piirin krtk.** Os. Somero, Kerkola. Krtkille 16 klm, raslle 30 klm. Perust. 1871. Ei ol sis. virj. rah. op. asuu omissa suojissa. Tiedot nk ed. Oppltn kskm 2 $\frac{1}{2}$ klm. Opplta 6—13 v.

OPETTAJA: JUHAN FREDRIK ENLUND s. $\frac{9}{7}$ 42 Kosken kappelissa T. l. Valmistunut Turun lankasterikoulussa 1865. Op. Pöytyällä, t. 1876.

4. **Ihamäen krtk.** Os. Somero. Krtkille 5—20 klm, raslle 30 klm. Perust. 1871. Tiedot nk edellä. Sis. kirj. rah. 27 mk; täyshoito 30 mk, yht. 357 mk. Oppltn kskm 2 klm. Opplta 6—14 v.

OPETTAJA: HILJA MARIA SALONEN enn. NIKKILÄ s. $\frac{7}{1}$ 83 Sääksmäellä; p. Hmln s. 1901; kansanopistossa. Op. t. 1901.

Somerniemen (Sommarnäs) krtkt.

1. **Pohjoisen piirin krtk.** Os. Somerniemi. Krtkille pisin 11 klm, raslle lyhin 43 klm. (V. 1877 oli srknnsa krtk, v. 1896 oli 2 krtk). Lkv. $\frac{3}{9}$ — $\frac{2}{6}$. Palkka: 300 mk. Oppltn kskm 1 klm. Opplta 6—12 v.

OPETTAJA: IIDA GUSTAVA SJÖBLAD s. $\frac{9}{9}$ 78 Lohjalla; p. Hmln s. 1897. Op. Mynämäellä. Vironlahdella, t. 1900.

2. **Eteläisen piirin krtk.** Os. Somerniemi. Raslle 45 klm. Perust. 1895. Tiedot nk edellä. Oppltn kskm 2 klm. Opplta 5—14 v.

OPETTAJA: HILDA ELORANTA (enn. Fihlman) s. $\frac{30}{11}$ 81 Tuuloksessa; p. Hmln s. 1901. Op. t. 1901.

X. Raaseporin itäinen provastikunta.

Lohjan (Lojo) pk ja krtkt.

1. **Lohjan kylän pk sr.** Os. Lohja. Krtkille $\frac{1}{4}$ klm, raslle $3\frac{1}{2}$ klm. Lkv. $\frac{12}{8}$ — $\frac{1}{6}$. (V. 1886 oli 4 krtk, v. 1896 oli 3 krtk. 1 pk, v. 1901 oli 3 krtk 2 pk). Perust. 1898 krkkh^rä A. A. Candolinin toimesta; vuoteen 1905 oli koulu Hj. Linderin kannattama, nyt seurakunnan. Palkka: kamari, keittiö ja puut, arv. 150 mk, 400 mk, sis. kirj. rah. 35 mk, yht. 585 mk. Oppltn kskm $\frac{1}{2}$ klm. Opplta 6—9 v.

OPETTAJA: AMANDA KAROLINA SJÖLOM s. $\frac{25}{8}$ 67 Helsingissä; p. Hmln s. 1891. Op. t. 1891.

LISÄYS: Suomenkielinen pk toimii 24 viikkoa $\frac{12}{8}$ — $\frac{1}{3}$. Ruotsinkielinen pk toimii $\frac{1}{2}$ — $\frac{1}{6}$.

2. **I:sen piirin krtk.** Os. Lohja. Krtkille 10 klm, raslle 8 klm. Perust. 1883. Lkv. $\frac{1}{9}$ — $\frac{31}{5}$. Palkka: 333 $\frac{1}{3}$ mk, sis. kirj. rah. 44 mk, yht. 377 mk. Oppltn kskm 1 klm. Opplta 7—14 v.

OPETTAJA: MANDI MÄKINEN s. $\frac{1}{4}$ 72 Pälkäneellä; p. Hmln s. 1891. O. t. 1897.

3. **II:sen piirin krtk.** Os. Kirkniemi, Lohjan saari. Krtkille 11 klm. raslle 8 klm. Perust. 1905. Tiedot nk edellä; sis. kirj. rah. 58 mk, yht. 391 mk. Krtkilla on oma huone, vaikka oplla ei ole väliaikoina asuntoa. Opplta 6—14 v.

OPETTAJA: ALMA SOFIA PERHO (enn. Palin) s. $\frac{16}{4}$ 83 Lohjalla; p. Hmln s. 1903. Op. t. 1905.

4. **III:nen piirin krtk.** Os. Lohja. Krtkille 5—15 klm. Perust. 1899. Tiedot nk edellä; sis. kirj. rah. 31 mk, yht. 364 mk. Oppltn kskm 2 klm. Opplta 6—13 v.

OPETTAJA: ALMA SOFIA SAMMAL (enn. Svahn) s. $\frac{13}{6}$ 84 Lohjalla; p. Hgin s. 1902. Op. t. 1903.

5. **Ruotsinkielinen krtk.** pitäjän eteläosaa varten. Os. Lohja. Krtkille 13 klm, raslle 2 klm. Perust. 1883. Tiedot nk edellä.

OPETTAJA: LOVISA VILHELMINA FORSBERG s. $\frac{8}{1}$ 70; kansan-opistossa. Op. t. 1894.

LISÄYS: Krtkurahestossa on 827 mk 34 pä.

Nummen (Nummis) U. I. krtkt.

1. **Pohjoisen piirin krtk.** Os. Nummen postitoimisto. Läh. krtkka, raslle 24 klm. Perust. $\frac{29}{9}$ 84. (V. 1886 oli srknnsa 1 krtk, v. 1896 oli 2 krtk). Lkv. $\frac{15}{8}$ — $\frac{18}{5}$. Palkka: suoritetaan op:jan palkka provasti Röeringin lahjoitustusrahoston koroilla molemmille opettajille. Palkka on 300 mk, sis. kirj. rah. 48 mk. Täyshoito vapaaeht. usiemmissa paikoissa, arv. 52 mk, yht. 400 mk. On nyk. kuntakouksen esimies ja lainajvästön kirjuri, josta on 125 mk. Op:lla on omat asuntohuoneet. Klla on harmoni. Oppltn kskm 1 $\frac{1}{2}$ klm. Opplta 7—13 v.

OPETTAJA: JOHAN KUKKONEN s. $\frac{23}{5}$ 47 Pukkilassa. Jklnsa ja mallikoulussa ollut 1 vuoden kuunteluoppilaana, suorittanut tutkinnon uskonossa; käynyt lukkari- ja urkurikoulussa Porvoossa. Kknop:na Myrskylässä ja Porlammilla; krtk. op:na Systeemissä ja Askolassa, op:na t. kl 1885.

2. **Eteläisen piisin krtk.** Os Lohjan asema, Nummi, Krtkille 4—17 klm, raslle 20 klm. Tiedot nk edellä. Palkka; 200 mk, sis. kirj. rah. 48 mk ja 8 $\frac{1}{4}$ hl rukiita, arv. 100 mk, täyshoito 52 mk. Yht. 400 mk. Opplta 6—11 v.

OPETTAJA: LYDIA MARIA REISS s. $\frac{17}{3}$ 80 Humppilassa; p. Hmln s. 1898. Op. Mikkelissä ja Koskella H. I.; t. 1904.

Pusulan pk ja krtkt.

1. **Arimaan tehtaan pk.** Os. Pusula Arimaan tehdas. Krtkille 13 klm, raslle 45 klm. (V. 1877 oli srknnsa 1 krtk, v. 1891 oli 2 krtk, v. 1906 oli 2 krtk 1 pk). Perust. 1903. tehtaan omistaja Karl Forsell Lkv. $\frac{15}{8}$ — $\frac{2}{6}$.

OPETTAJA:

2. **Pohjoispiirin krtk.** Os. Pusula. Krtkille 20 klm. raslle 30 klm. Perust. 1867. Lkv. $\frac{20}{8}$ — $\frac{24}{5}$. Palkka: 250 mk ja 1 mk lasta kohti lukukaudesta maksukykyisiltä vanhemmilta; 5 vuoden palveluksesta 50 mrkn palkankoroitus.

OPETTAJA: SIGRID ALEKSANDRA ROSENDAHL s. $\frac{20}{6}$ 77 Tampereella; p. Hmln s. 1899.

3. **Eteläisen piirin krtk.** Os. Pusula. Krtkille 10 klm. raslle 30 klm. Perust. enn. 1891.

OPETTAJA: HILMA MARIA SKYTTÄLÄ s. $\frac{29}{12}$ 83 Lopella; p. Hmln s. 1905. Härmässä, t. 1906.

4. **Itäisen piirin krtk.** Os. Pusula. Krtkille 14 klm, raslle 30 klm.

OPETTAJA: HILMA MARIA RANTANEN s. $\frac{19}{8}$ 83 Pusulassa; p. Hmln s. 1904. Op. Tammelassa, t. 1905.

Lopen (Loppis) krtkt.

1. **I:sen piirin krtk.** Os. Riihimäki, Loppi. Krtkille 21 klm, raslle 27 klm. Perust. 1875. (V. 1877 oli srknnsa 2 krtk). Lkv. $\frac{22}{8}$ — $\frac{1}{6}$. Palkka: 300 mk, sis. kirj. rah. n. 30 mk, täyshoidon arvo usealta paikalta n. 20 mk. Yht. 350 mk. Oppltn kskm 3 klm. Opplta 4—13 v.

OPETTAJA: ELIN MATTILA s. $\frac{19}{8}$ 74 Lopella; p. Hmln s. 1896. Op. t. 1896.

2. **II:sen piirin krtk.** Tiedot nk edellä. Perust. 1875.

OPETTAJA: HELMI HELANDER s. $\frac{5}{5}$ 83 Vanajassa; p. Hmln s. 1900. Op. Vanajassa, t. 1901.

Vihdin (Vichtis) pk ja krtkt.

1. **I. Veikkolan pk.** Os. Nummela, Veikkola. Krkille 7 klm, raslle 5 klm. Perust. 1900 kauppias O. J. Dahlberg. Lkv. $\frac{1}{9}$ — $\frac{31}{5}$. Palkka: 225 mk ja täyshoito koko vuodelta 175 mk. yht. 400 mk.

OPETTAJA: AINO SOFIA MALMINEN s. $\frac{6}{2}$ 84 Helsingin kaupungissa; p. Hgin s. 1901. V. t. opettaja INGRID EDELMANN s. $\frac{9}{3}$ 89 Vihdissä; p. Hgin s. 1901.

2. **II. Tervalammen pk rs.** Prust. 1906.

OPETTAJA:

3. **III pk.** Perust. enn. 1891.

OPETTAJA:

4. **I.sen piirin krtk.** Os. Vihti. Krkille 2—20 raslle 1—10. Perust. enn. 1896. (V. 1877 oli srknassa 1 krtk, v. 1882 oli 2 krtk, v. 1891 oli 2 krtk 1 pk, 1896 oli 4 krtk 1901 oli 4 krtk 1 pk). Lkv. $\frac{15}{8}$ — $\frac{15}{6}$. Palkka: 350 mk; täyshoidosta maksaa op:ja 3 mk viikossa kouluaikana. Gpplta 5—15 v.

OPETTAJA: miesop. FORSEN. Op. t. 1900.

5. **II:sen piirin krtk.** Perust. 1840.

OPETTAJA: J. EDVIN EKLUND. Op. t. 1873.

6. **III:nen piirin krtk.** Perust. 1880.

OPETTAJA: JOHAN GABRIEL HELMINEN s. $\frac{21}{3}$ 61 Halikossa. Suorittanut yksityisiä tutkintoita. Op. t. 1880.

7. **IV:jäs krtk.** Perust. enn. 1896.

OPETTAJA: HILJA VALTZER. p. Hmln s. 1901. Op. t. 1905.

LISÄYS: Krtkurahastossa on 2,000 mk.

Pyhäjärven (U. l.) pk ja krtkt.

1. **Karkkilan (Högforsin) tehtaan pk.** Os. Korpi & Högfors. Raslle nyt 33 klm, vuoden perästä $\frac{1}{2}$ klm. (V. 1877 oli srknassa 2 krtk 1 pk, v. 1882 oli 1 krtk v. 1896 oli 2 krtk 1 pk). Perust. krkkhra Blomqvistin ehdotuksesta siten, että sai tehtaan isännän suurilukuista lapsi-oukkoa varten laittaman koulua varten pienet huoneet v. 1893. Se on tehtaan koulu ja kansakoulun valmistuskouluna eikä siis kirkon alainen. Lkv. $\frac{1}{9}$ — $\frac{1}{3}$. Palkka: ensimmäisellä op:lla 500 mk, sis. kirj. rah. 120 mk sekä asunto ja perunamaa, arv. 130 mk. Yht. 750 mk. Oppltn kskm $\frac{1}{2}$ klm. Opplta 5—13 v.

OPETTAJA: ANNA MARIA ENROTH s. $\frac{1}{3}$ 61 Undessa kaupungissa, p. sta 1886. Op. Röntämäellä, Mas-kussa, Hartolassa, Toijalassa, t. 1893. Toinen opettaja: ANNA ROSINA AHO s. $\frac{15}{11}$ 86 Pusulassa; p. Hmln s. 1905.

2. **Nyhkälän pk.**, se on tavallaan krtk, valkka on seisova koulu; kirkon valvonnan alainen.

OPETTAJA: tässä koulussa on joku srkn krtkn opettajista.

3. **I.sen piirin krtk**, Os. Högfors. Krkille 20 klm, raslle 30 klm. Lkv. $\frac{20}{8}$ — $\frac{6}{6}$. Palkka: 200 mk, sis. kirj. rah. 25 mk, 8 hl rukiita, arv. 90 mk, täyshoito vapaaeht, arv. 140mk. Yht. 455 mk. Oppltn kskm 2 à 3 klm. Opplta 6—12 v.

OPETTAJA: EDITH SIPIÄ s. $\frac{10}{3}$ 85 Sahalahdella; p. Hmln s. 1905. Op. Perttulan karvatuslaitoksessa, t. 1906.

4. **II:sen piirin krtk.** Tiedot nk edellä. sis. kirj. rah op:lla 22 mk.

OPETTAJA: EDITH ÅKMAN s. 86 Pyhäjärvellä (U. l.) p. Hgin s. 1904. Op. t. 1905.

LISÄYS: Krtkurahastossa on 1883 mk 70 pä.

Espoon (Esbo) pk ja krtkt.

1. **Lahnusten pk.** Koulun ylläpitää »Kansakoulun Ystävät» niminen seura. Os. Espoo, Lahaus, Krkille 20 klm, raslle 20 klm. (V. 1877 oli srknassa 3 pk 3 krtk; v 1891 oli 3 krtk 1 pk, 1896 4 krtk, v. 1901 oli 3 krtk ja 4 pk). Lkv. $\frac{1}{9}$ — $\frac{31}{5}$. Palkka: 500 mk ja 1 asunonhuone. Oppltn kskm 5 klm 5 Opplta 6—15 v. (18 $\frac{17}{8}$ 45 lahjoitti srknille valtioneuvoksetar Aurora Demidoff (sitten Karamzine) 100 ruplaa vuodessa, kunnes pääoma on noussut 1,000 ruplaan, jonka vuotuiset korot käytetään lastenopettajan palkkamiseksi). Ku lopettanut toimintansa. V. 1856 avatiin ensimmäinen krtk.

2. **Köklaksin pk.** Os. Köklaksin asema. Krkille 2 klm. raslle 2 klm. Lkv. $\frac{1}{9}$ — $\frac{31}{5}$. Palkka: 500 mk ja asunto Kansakoulun Ystäväiltä Helsingissä.

OPETTAJA: SIIRI SIGRID TUOMELA (enn. Thomasson) s. $\frac{8}{6}$ 78 Helsingissä, p. Hgin 1897. Op. Marianhaminassa, t. 1907.s.

3. **Kockin kylän r.** Os. Espoo, Kockin kylä.

OPETTAJA: AGNES ERIKSSON s. $\frac{29}{6}$ 86 Helsingissä; p. Hgin rs. 1907, Op. t. 1907.

4. **Gammelgårdin pk r.** Os. Espoo, Gammelgård. Lkv. $\frac{1}{9}$ — $\frac{3}{5}$. Palkka: 500 mk. Op:illa on asunto.

OPETTAJA: ANNA JONSSON s. $\frac{8}{5}$ 83 Helsingin pitäjässä, p. Hgin rs. op. 1900.

OPETTAJA: SIGRID SJÖBLUM s. $\frac{1}{7}$ 87 Inkoon Degerbyssä; p. Hgin rs. 1906. Op. t. 1906.

6. **Gransin pk r.** Os. Espoo, Grans. Tiedot nk edellä.

OPETTAJA: HULDA NYLUND s. $\frac{27}{5}$ 85 Helsingissa, p. Hgin rs. 1900; op. t. 1900.

7. **Niksen pk r.** Os. Espoo.

OPETTAJA: BERTA OLIN s. $\frac{4}{7}$ 86 Espoossa, p. Hgin rs. 1904, Op. t. 1904.

8. **Arvidsin pk r.** Os. Espoo, Arvids.

OPETTAJA: MATILDA WIS s. $\frac{29}{1}$ 32 Ruunukylässä. p. Hgin 1905. Op. t. 1905.

9. **I:nen krtk r.** Palkka nk edellä. Op. t. 1905.

OPETTAJA: ADALE FROM s. $\frac{4}{5}$ 87 Karjaalla; p. Hgin rs 1905, Op. t. 1905.

10. **II:nen krtk r.**

OPETTAJA: LYDIA GÄSSTÖM s. $\frac{11}{2}$ 78 Kokkolassa. P. Hgin rs. 1906. Op. t. 1903.

Kirkkonummen (Kyrkslätt) pkt.

Jo ennen v. 1877 mainitaan Kirkkonummella olleen 1 pk, vielä v. 1882 oli se toimessa; v. 1897 oli taas en toimessa 1 pk. Tämän perust »Svenska Folkskolans Vänner» jotka tahtoivat perustaa pikku kouluja vastapainoksi ehkä ennen pitkää yritettävää hanketta suomalaistuttaa ruotsinkielistä kuntaa. Pk sijoitettiin Haapajärven kylään, seuraavana vuonna kuntakokous päätti jokaiselle yhdistykselle, joka aikoi perustaa seisovan pkn, saisi kunnan varoista 200 mk vuodessa; koulut saisivat toimia kansakoulujen käsityöhuoneissa ja saisivat ne koulut käytettäväkseen vanhempia pulpetteja ja penkkejä sekä havaintoesineitä. Tämän päätöksen johdosta syntyi n. s. ompeluseuroja joka kansakoulun läheisyyteen; ne keräilivät varoja pikkukoulujen aikaansaamiseksi, niin että v. 1900 oli jo 8 pk, v. 1905 perustettiin 3 lisää ja v. 1907 ryhtyi 1 pk toimeensa. Papisto valvoo uskonnonopetuksen näistä kouluissa; ne eivät siis ole kirkkollisia; yhdistykset valitsevat kouluihin opettajat; koulut ovat siis enemmän yksityisiä. Jos siis yhdistys lakkaa toimintansa, niin jää opettajatar paikattomaksi. Koska koulut kuitenkin ovat välttämättömän tarpeellisia, niin yhdistykset tarmonsaa takaa koettavat ylläpitää nämä koulut.

1. **Haapajärven (Hopträsk) pk r.** Os. Köklax. Krkille 18 klm. Lkv. $\frac{15}{8}$ — $\frac{20}{6}$. (Kaksivuotinen). Palkka: 400 mk, huone ja lämpö, arv. 100 mk, sis. kirj. rah. vähintään 50 mk vuodessa. Yht. 550 mk. Oppltn kskm 1 $\frac{1}{2}$ klm. Opplta 9—7 v.

OPETTAJA: HANNA MATILDA FORSEN s. $\frac{5}{10}$ 81 Kirkkonummella; p. Hgin rs. 1898 Op. Kirkonkylän pkssa 1898, t. 1906.

2. **Kirkonkylän Hindersbyyn pk r.** Os. Kirkkonummi (Kyrkslätt). Läh. krkkoa. Perust. 1900. Tiedot nk tiedot.

OPETTAJA: ELIN AUGUSTA VESTERBERG s. $\frac{30}{8}$ 88 Kirkkonummella; p. Hgin rs. 1906. Op. t. 1906.

3. **Strömsbyn pk r.** Os. Kirkkonummi. Krkille 7 klm. Perust. n. 1900. Tiedot nk edellä.

OPETTAJA: HILMA AUGUSTA FORSEN s. $\frac{17}{10}$ 79 Kirkkonummella; p. Hgin rs. 1902. Op. t. 1902.

4. **Estbyn pk r.** Os. Kirkkonummi. Krkille 7 klm. Perust. n. 1900. Tiedot nk edellä.

OPETTAJA: DAGMAR ALEXANDRA WENNQVIST s. $\frac{11}{9}$ 83 Helsingissä; p. Hgin rs 1907. Op. t. 1907.

5. **Järsön pk r.** Os. Kirkkonummi. Krkille 14 klm. Perust. n. 1900. Tiedot nk edellä.

OPETTAJA: ALINA FRANSELIA MALMSTRÖM s. $\frac{4}{3}$ 85 Kirkkonummella; p. Hgin rs. 1905. Op. t. 1905.

6. **Forkkalan pk r.** Os. Kirkkonummi. Krkille 22 klm. Perust. n. 1900. Tiedot edellä.

OPETTAJA: JULIA HENRIKSON $\frac{15}{11}$ 82 Kumlingilla; p. Hgin rs. 1904. Op. t. 1904.

7. **Långvikenin pk r.** Os. Kirkkonummi. Krkille 11 klm. Perust. n. 1900. Tiedot nk edellä.

- OPETTAJA: ANNA MARIA JOHANSSON s. $21/5$ 80 Helsingissä; p. Hgin rs. 1902. Op. t. 1902.
8. **Masabyn pk r.** Os. Masaby. Krkille 8 klm. Perust. 1900. Tiedot nk dellä.
- OPETTAJA: AINO IDA KAROLINA AHLGREN s. $25/7$ 74 Espoossa; p. Hgin rs. Op. 1901.
9. **Evidskogin pk r.** Os. Kirkkonummi. Krkille 18 klm. Perust. 1905. Tiedot nk edellä.
- OPETTAJA: SIGNE ELVIRA WIK s. $30/11$ 87 p. Hgin rs. 1906. Op. t. 1906.
10. **Oitbackan pk r.** Os. Köklaks. Krkille 13 klm. Perust. 1905.
- OPETTAJA: ELSA FLOD s. $29/6$ 88 Pohjalla; p. Hgin rs 1907.
11. **Kylmälän pk r.** Os. Köklaks. Krkille 20 klm. Perust. 1905. Tiedot. nk edellä.
- OPETTAJA: SELMA NYHOLM s. 1887 Vaasassa. Käynyt tyttökoulun. Op. t. 1907.
12. **Hilan l. Jeggonsiin pk r.** Os. Kirkkonummi. Krkille 16 klm. Perust. 1907. Tiedot nk edellä.
- OPETTAJA: AMANDA MATILDA MATTSSON s. $25/10$ 80 Houtskarissa; p. Hgin rs 1898. Op. Estbyssä 1898, t. 1907.

Siuntion (Sjunbeä) pk ja krtkt.

1. **Pikkalan pk r.** Os. Siuntio. Pikkala. (V. 1877 oli 2 krtkt).
- OPETTAJA: SIGRID LILJEFORS s. $4/3$ 80 Siuntiossa; p. 1899 Hgin rs. Op. t. 1899.
2. **Fanjunkarsin pk r.** Os. Siuntio, Fanjunkars.
- OPETTAJA: ANNA LILJESTRÖM s. $21/4$ 86 Helsingissä, p. Hgin rs. 1904. Op. t. 1904.
3. **pk r.**
- OPETTAJA:
4. **I:nen krtk r.** Os. Siuntio (Sjundeä). Krkille 2 klm, raslle 5 klm. Perust. 1875 pastori Telenius. Lkv. $26/8$ — $1/6$. Palkka: 500 mk, sis. kirj. rah. 1 mk 50 pä, arv. 50 mk; muutamissa paikoissa annetaan täyshoito, arv. 50 mk. Yht. 600 mk; asuu omissa suojissaan; op. on ollut kirjuriina huutokaupoissa. Oppltn kskm. 3 klm. Opplta 7—14 v.
- OPETTAJA: FREDRIK HÖMAN s. $19/7$ 68 Siuntiossa. Op. t. 1896.
5. **II:nen krtk r.** Os. Siuntio. Tiedot nk edellä.
- OPETTAJA: EDIT SÖDERMAN s. $15/6$ 86 Rantämäellä p. Hgin rs. 1905. Op. t. 1905.
6. **III:mas krtk.** Os. Siuntio. tiedot nk edellä.
- OPETTAJA: EDLA TILANDER s. $17/3$ 84 Hgin srknnsa p. Hgin rs. 1905. Op. t. 1905.
- LISÄYS: On päätetty perustaa 2 uutta krtka lisää.

XI. Raaseporin läntinen provastikunta.

Inkoon (Ingä) pk ja krtkt.

1. **Vestankvarnin pk r.** Os. Inkoo & Vestankvarn. Krkille 8 klm, raslle 3 $1/2$ klm. (V. 1877 oli srknnsa 1 pk, v. 1882 oli opk, v. 1891 oli 3 krtk, v. 1896 oli 0 krtk. v. 1901 oli 1 krtk). Perust. 1902 yksityisestä alotteesta; Uusmaalaisen ylioppilasosakunnan ylläpitämä; koulu on erään toimikunnan valvonnan-alainen ja on kolmivuotinen. Lkv. $1/9$ — $26/5$. Palkka: paitsi Uusmaalaiselta osakunnalta saa op:ja Vestankvarnin talolta osan palkastansa. Yht. palkkaa 600 mk sekä kansanopistolta asunnon; op:lla on pieni keittiöpuintarha. Oppltn kskm 1 $1/2$ —2 klm. Oppltn 6—15 v.
- OPETTAJA: OTTILIA VILHELMINA LÖFMAN s. $9/11$ 72 Helsingissä; p. Hgin rs. 1899; kansanopistossa. Op. Sipoossa ja Espoossa, t. 1902.
- LIJÄYS: on saatu »Svenska Folkskolans Vänneriltä» 150 mk.
2. **Pohjoisen piirin krtk r.** Os. Inkoo. Krkille 1 klm. raslle 5 klm. Perust. 1898 papiston alotteesta. Lkv. $28/8$ — $2/6$. Palkka: 400 mk, täyshoitoa vapaaeht. arv. 50 mk; soittaa urkuja Fagervikin tehtaan kirkossa kerran kuussa, jota saa 48 mk. Yht. siis 448 mk.. Killa on harmoni. Oppltn kskm 2 klm. Opplta 5 —16 v. Vuokrataan koulua varten erityinen huone.us
- OPETTAJA: AGDA GUSTAVA HOLMSTRÖM s. $13/4$ 85 Espoossa, p. Hgin sr 1901. Op. t. 1901.

3. **Eteläisen piirin krtk r.** Os. Täckter, Krkille 6 klm, raslle 2 klm. Perust. 1904. Tiedot nk edellä. Palkka: yht. 450 mk. Oppltn kskm. 1 1/2 klm. Opplta 6—15 v.

OPETTAJA: SELMA HELENA DAHL s. 4/12 83 Inkoossa; p. Hgin rs. 1902. Op. Korsnääsissä ja Siuntiotiossa, t. 1904.

4. **III.mas krtk.** Os. Inkoos.

OPETTAJA: SIGNE STRÖMBERG s. 6/5 87 Inkoossa, p. Hgin rs. 1907. Op. t. 1907.

Degerbyyn U. I. pk r.

Os. Degerby U. I. Läh. krkkoa, raslle 7 à 8 klm. Perust. 1900. Lkv. 2/9—26/5. Palkka: 100 mk »Svenska Folkskolans Vänner» 200 mk vuosittain, sis. kirj. rah. 59 mk, yht. 359 mk. Klla on harmoni. Oppltn kskm 3 klm. Opplta 6—13 v.

OPETTAJA: ELLEN VIKTORIA HAGSTRÖM s. 23/4 80 Degerbyyssä; p. Hgin rs 1899. Op. Pernajassa, t. 1900

Karjaan (Karis) pk ja krtkt.

1. **Kihlan pk r.** Os. Karis, Kihla. Krkille 3 klm, raslle 1/2 klm. (V. 1901 oli srknnsa 2 krtk) Perust. 1905 seurakunta. Lkv. 1/9—31/5. Palkka: asunto (2 huonetta), polttopuut, valo, arv. 200 mk, 500 mk. sis. kirj. rah. 20 mk. Yht. 720 mk. Koululle valmistui 19 1/11 06 uusi, ajanmukainen koulutalo. Oppltn kskm. 1/2 klm. Opplta 7—12 v.

OPETTAJA: IDA JOSEFINA NYBERG s. 15/9 81 Snappertunassa; p. Tammisaaren s. 1906. Op. t. 1906. Suomalainen pks. Perust. 1906. Tiedot nk ed. Palkka: Billnäs suorittaa op:lle 300 mk.

2. **Eteläinen krtk. r.** Os. Karjaan asema. Perust. seurakunta 1899. Lkv. 25/8—20/6. Palkka: 300 mk sis. kirj. rah. 24 mk 50 pä, 5 hl rukiita, arv. 60 mk, täyshoito opetusaikana à 50 pä päivältä 140 mk. Yht. 500 mk. Oppltn kskm. 3 klm. Opplta 6—14 v.

OPETTAJA: IDA JOSEFINA SUNDSTRÖM s. 17/9 77 Tammisaaressa; ollut Tammisaaren mallikoulussa. Op. t. 1899.

3. **Pohjoinen krtk r.** Os. Karjaan asema. Tiedot nk edellä.

OPETTAJA: MARIA ERIKA NUUTINEN s. 23/11 78 Helsingissä; Tammisaaren mallikoulun käynyt.

Snappertunan krtkt.

1. **Pohjoispiirin krtk r.** Os. Tammisaari, Snappertuna. Krkille 1—10 klm, arslle 1—10 klm. (V. 1882 oli srknnsa 2 pk, v. 1886 oli 1 pk, v. 1891 oli 0 pk, v. 1901 oli 2 krtk). Perust. 1900. Lkv. 26/8—16/6. Palkka: 300 mk; täyshoito vapaaeht., arv. 150 mk, yht. 450 mk. Oppltn 6—14 v.

OPETTAJA: HILDA AUGUSTA BÄCKLUND s. 5/8 81 Snappertunassa.

2. **Eteläpiirin krtk r.** Os. Tammisaari, Snappertuna. Tiedot nk edellä.

OPETTAJA: ANNA MARIA BÄCKLUND s. 4/8 88 Snappertunassa.

Mustion tehtaan (Svartá) pk r. Os. Mustio. Krkille 1 klm, raslle 3 klm. (V. 1877 oli srknnsa 1 pk, v. 1822 oli 0 pk, v. 1896 oli 1 pk). Pk alkoi toimintansa 1896 yksityisenä kouluna ja sai avustusta tehtaan omistajalta. Muuta v. 1898 on hän yksin palkinnut opettajattaren. Lkv. 1/9—1/6. Palkka: 300 mk. Koulu sijaitsee kansakoulun käsityöhuoneessa. Oppltn kskm 1 klm.

OPETTAJA: HELGA LINNEA MÖLLER s. 22/8 88 Mustiolla; käynyt Hangon yht. koulua 5 luokkaa. Op. t. 1905.

Pohjan (Pojo) pk ja krtkt.

1. **Fiskarsin pk rs.** Os. Fiskars. Krkille 5 klm, raslle 1 klm. (V. 1877 oli rsknnsa 2 pk, v. 1886 oli 0 pk, v. 1891 oli 2 pk 1 krtk, v. 1901 oli 4 pk 3 krtk). Lkv. 28/8—1/6. Palkka: huone ja puut, arv. 150 mk, 400 mk, sis. kirj. rah. Klla on oma rakennus.

OPETTAJA: MIMMI SÖDERVALL s. 1867; p. Pmn s. 1890, Op. t. 1890. Palkka 600 mk.

2. **Äminneforsin tehtaan pk rs.** Lkv. nk edellä. Klla on oma rakennus.

OPETTAJA: JOHAN AKSEL LINDEN s. 30/8 53 Liedossa; Op. Paraisissa t. 1889.

3. **Skogsbölen tehtaan pk rs.** Palkka: asunto, puut, arv. 150 mk, 400 mk ja puolet sis. kirj. rahoista.

OPETTAJA: LAURA KARLSSON s. 1883 Finpyyssä; p. Pmn s. Op. t. 1884.

4. **Billnäasin tehtaan pk r.** Os. Billnäs. Tiedot nk edellä. Palkka: 600 mk., puolet sis. kirj. rah.

OPETTAJA: IRENE LINDBERG s. $\frac{2}{7}$ 84 Helsingissä. Hgin rs. 1901. Op. Ähtävässä, Permosta ja t. 1903. V. 1908 perust. uusi pk. sr. Palkka nk edellisellä op:lla.

5. **Isen piirin krtk. sr.** Os. Skuru, Pohja. Krkille 1—10 klm, raslle 8 klm. Lkv. nk edellä. Palkka: 400 mk, sis. kirj. rah. 40 mk. Oppltn kskm 2 klm. Opplta 6—15 v.

OPETTAJA: ELLEN ALISA VICKHOLM s. $\frac{11}{8}$ 86 Valkealassa; p. Hgin s. 1905. Op. t. 1905.

6. **II.sen piirin krtk rs.** Os. Skuru, Pohja. Tiedot nk edellä.

OPETTAJA: VESTA ENGBLOM s. 1884 Finbyyssä; p. Pmn sta 1904. Op. t. 1904.

7. **Suomalaisen kansakoulun Ystävien seuran ylläpitämä krtk.** Se on kaksi vuotta sijainnut kirkonkylässä, mutta siirretään nyt toiseen piiriin, Lkv. $\frac{1}{9}$ — $\frac{31}{5}$. Palkka 450 mk.

OPETTAJA: HILMA OLIVIA TEPPÖ s. $\frac{28}{6}$ 76 Marttilassa; p. Pmn s. 1897. Op. Rantsilassa, t. 1899.

Tammisaaren maaseurakunnan (Ekenäs lansförsamling) pk.

Ekön höyrysahan osakeyhtiön pk sr. Os. Lappvikin asema, Ekö. Krkille 24 klm, raslle 2 klm. (V. 1896 oli srknnsa 1 pk). Perust. 1898 hra Aug. Dahlberg ja hänen rouvansa, jotka silloin olivat sahan omistajina koulua ylläpitää tehtaan isännöitsijä insinööri G. Roering. Lkv. $\frac{15}{9}$ — $\frac{31}{5}$. Palkka: op:lla on 1 huone ja keittiö, polttopuut sekä valo, arv. 100 mk, 300 mk ja sis. kirj. rah. 72 mk, yht. 672 mk. Oppltn kskm. 1 klm. Opplta 7—14 v.

OPETTAJA: LIISA MARJA KAUKOMERI (enn. Kvist) s. $\frac{14}{6}$ 86 Helsingissä; p. Hgin s. 1904. Op. t. 1905.

LISÄYS: kun yl. kku perustettiin, niin päätti pk toimintansa v. 1907.

Tenholan (Tenala) krtk ja pk.

1. **Tenholan krtk r.** Os. Tenhola. Lkv. $\frac{20}{8}$ — $\frac{20}{6}$. Palkka: 300 mk. Opplta 5—15 v.

OPETTAJA:

2. **Kvigasin pk r.** Os. Tenhola, Kvigas.

OPETTAJA: ELLEN STRANDBERG s. $\frac{12}{8}$ 86 Hiittisissä, Hgin rs 1905. Op. t. 1905.

Bromarvin (Bromarf) krtkt.

1. **Läntisen piirin krtk r.** Os. Bromarvi. Raslle 40 klm. (V. 1877 oli 1 pk 1 krtk srknnsa, v. 1882 oli 1 krtk, v. 1886 oli 2 krtk). Perust. 1877. Lkv. $\frac{20}{8}$ — $\frac{1}{6}$. Palkka: 300 mk ja 25 mrkn korotus; täys-hoito opetusajana, arv. 108 mk, yht. 433 mk. Oppltn kskm 2 klm. Opplta 5—15 v.

OPETTAJA: AINA MARIA BLOMQUIST s. $\frac{7}{8}$ 69 Tenholassa; on nauttinut yksityisopetusta. Op. t. 189

2. **Itäisen piirin krtk r.** Os. Bromarvi. Raslle 20 klm. Palkka: 300 mk, muuten nk edellä.

OPETTAJA: JENNY KOCK s. $\frac{23}{11}$ 78 Saltviikissa, p. Hgin rs. 1901. Op. t. 1904.

Karjalohjan (Karislojo) pk ja krtkt.

1. **Tegelstenin pk Kirkonkylässä.** Os. Karjalohja. Raslle 19 klm. (V. 1877 oli srkunnsa 1 pk, v. 1886 oli 1 pk 1 krtk). Perust. 1858 sen johdosta; että Tegelstén lahjoitti 1,000 ruplaa eli 4,00 mk; rahaston koroilla sekä kunnan varoilla ylläpidetään koulu. Lkv. $\frac{15}{8}$ — $\frac{30}{11}$, $\frac{1}{3}$ — $\frac{31}{5}$. Palkka: 4 huonetta, arv. 150 mk, $\frac{1}{2}$ hl viljelysmaata, arv. 40 mk, seurakunnalta 100 mk, Tegelsténin rahastosta 160 mk, yht. 450 mk. Op:ja tässä kssa on nyk. lukkari-urkuri, josta toimesta on 750 mk, nyk. op:ja on sitä paitsi Suomiyhtiön asiamies. Killa on oma rakennus. Oppltn kskm 2 klm. Opplta 7—12 v.

OPETTAJA: JUHO OSKAR VILJANEN s. $\frac{14}{12}$ 73 Hollolassa; ollut kansak. op:ja Juho Keverin 6-kuukautisissa kurseissa 1901; käyuyt Helsingin lukkarikoulun. Op. t. 1902.

2. **Härjänvatsan y. m. piirien krtk..** Os. Karjalohja, Härjänvatsa. Krkille 5—9 klm, raslle 20 klm. Perust. 1901. Lkv. $\frac{1}{9}$ — $\frac{2}{6}$. Palkka: 300 mk. sis. kirj. rah. 50 mk, välistä annetaan täyshoito vapaaeht, arv. 20 mk, yht. 370 mk. Oppltn kskm. 4 klm. Opplta 7—14 v. Muutamissa piireissä opetetaan myös ruotsinkielisiä.

OPETTAJA: LYDIA GUSTAVA VIKSTRÖM s. $\frac{4}{8}$ 65 Karjalohjalla. Op. t. 1901.

3. **Makkarajojen piirin krtk.** Os. Karjalohja. Krkille 4 $\frac{1}{4}$ klm, raslle 18 klm. Perust. enn. 1901.

Tiedot nk edellä; sis. kirj. rah. 34 mk, täyshoidon, arv. 66 mk., yht. 400 mk. Oppltn kskm. 2 klm. Opplta 6—11 v.

OPETTAJA: EDLA EMILIA LEHTO s. $\frac{4}{7}$ 71 Perniössä; p. Pmn s. 1889. Op. Yläneellä, Uskelassa, t. 1896.

4. **Lönhammarin pk r.** Os. Skuru, Lönhammar. Krkille 8 klm, raslle 15 klm. Perust. »Svenska Folkskolans Vänner», joka muutamia vuosia on sitä kannattanut. Fiskarsin tehdas, jolle kylän maat suurimmaksi osaksi kuuluvat, kannattaa nyk. koulua. 200 markalla. Koulu alkoi säännöllisen toimintansa 1907.

OPETTAJA: GUSTAVA NORDBERG s. 1884 Espossa. Kkn käynyt.

Sammatin pk ja krkt.

1. **Myllylässä** sijaitseva Helsingin kaupungin ylläpitämä pk sellaisille Helsingin poikalapsilla, joille erityinen kasvatustapa on huomattu välttämättömäksi. Helsingin kasvatustalouden toimesta lähetetään oppilaita pitkin vuotta; korkeintaan otetaan 25 poikaa. Kaikki pojat ovat täyshoidossa koulun läheisyydessä olevissa talonpoikaiskodeissa. Os. Sattamatti. Krkille 5 klm, raslle 30 klm. Lkv. $\frac{1}{9}$ — $\frac{1}{6}$. Palkka: 450 mk.

OPETTAJA: SANNI VIIMA (enn. Viman) s. $\frac{28}{4}$ 78 Sattamissa; p. Hgin s. 1899. Op. 1903.

2 **Krtk.** Os. Sattamatti. Raslle 30 klm. Perust. 1899. Lkv. $\frac{4}{9}$ — $\frac{2}{6}$. Palkka: 350 mk. Oppltn kskm 2 klm. Opplta 6—16 v.

OPETTAJA: AINO PAULIINA BONSDORFF s. $\frac{26}{4}$ 68 Hämeenkyrössä, p. Hmln s. 1891. Op. Kurkijoella, Vanajassa, Loimaalla ja Perttulassa, t. 1899.

Savonlinnan hiippakunta.

I. Tuomioprovastikunta.

Säämingin krkt.

1. **I:sen piirin krkt.** Os. Savonlinna, Sääminki. Krkille 15 klm, raslle 15 klm. (V. 1877 oli 1 krkt, v. 1896 oli 2 krkt, v. 1901 oli 3 krkt). Perust. enn. 1877. Lkv. $\frac{1}{9}$ — $\frac{18}{6}$. Palkka: 350 mk; vapaaeht. usein annetaan täyshoito, arv. 50 mk, yht. 400 mk. Oppltn kskm. 2 klm. Opplta 6—15 v.

OPETTAJA: HANNA MULTANEN.

2. **II:sen piirin krkt.** Os. Savonlinna, Sääminki. Krkille 20 klm, raslle n. 20 klm. Perust. 1893. Tiedot nk edellä.

OPETTAJA: HILMA MARIA PULKKINEN s. $\frac{21}{9}$ 76 Savonrannalla; I lukukauden valm. kansak. opett. J. Vehviläisen johdolla 1895. Op. Savonrannalla, t. 1899.

3. **III:nen piirin krkt.** Os. Sääminki, Pihlajaniemi. Krkille 20 klm, raslle n. 20 klm. Perust. 1899. Tiedot nk edellä. Kirjoitustyöstä ansaitsee op:ja 100 mk.

OPETTAJA: ABRAHAM REINIKAINEN s. $\frac{24}{11}$ Säämingillä. suorittanut yksityisopetusta.

Rantasalmen krkt.

1. **I sen piirin krkt.** Os. Rantasalmi, Kirkonkylä. Läh. krkkoa, raslle 76 klm. (V. 1877 oli srknssa 2 krkt 1 pk, v. 1882 oli 1 krkt, v. 1886 oli 2 krkt, v. 1896 oli 3 krkt). Perust. enn. 1877. Lkv. $\frac{11}{9}$ — $\frac{5}{6}$. Palkka: 250 mk, täyshoito, arv. 90 mk, yht. 340 mk. Oppltn kskm. 2 klm. Opplta 5—15 v.

OPETTAJA: ARNDT KUVAJA s. $\frac{16}{5}$ 85 Kangaslamilla; on ollut vuoden kansakouluseminaarissa. Op. t. 1905.

2. **II:sen piirin krkt.** Yleensä nk edellä Perust. enn. 1886.

OPETTAJA: ANTTI HUKKANEN Yksityistä opetusta nauttinut.

3. **III:nen piirin krtk.** Os. Rantasalmi, Kirkonkylä. Läh. kirkkoa, raslle 76 klm. Perust. 1895 kirkkoneuvosto. Tiedot nk Isestä krtksta. Vapaa täyshoito kuuluu palkkaan. Oppltn kskm 1 klm. Opplta 5—14 v.

OPETTAJA: EEVA TÖRRÖNEN s. $\frac{9}{10}$ 76 Rantasalmella. Op. t. 1901. Yksit. opetusta nauttinut.

4. **IV:nen piirin krtk.** Os. Rantasalmi, Kirkonkylä. Krklle $\frac{1}{2}$ klm. raslle 1 klm. Perust. Senaatin päätöksellä $\frac{18}{11}$ 1904; koulu alkoi syksyllä 1905. Op:ja ompelemisestä ansaitsee 25 mk. Oppltn kskm 2 klm. Opplta 6—16 v.

OPETTAJA: OLGA MARIA KILPELÄINEN s. $\frac{2}{6}$ 82 Sulkavalla; p. Srtvln s. 1902. Op. Luumäellä ja Sulkavalla, t. 1905.

LISÄYS: Krtkurahestossa on 197 mk 74 pä. Palkkaustavasta on huomattava, että vielä lkv 1905—1906 maksettiin palkaksi yhdelle op:lle 6 hl rukiita seuraknn jokaisesta 763 savusta, tekevä rahassa 549 mk 36 pä.

Kangaslammen krtk.

Os. Kangaslampi. Raslle 70 klm. Perust. 1860. Lkv. $\frac{1}{9}$ — $\frac{30}{5}$. Palkka: 300 mk, täyshoitoa vapaaehtoisesti, arv. 75 mk, yht. 375 mk. Oppltn kskm 2 klm. Opplta 6—17 v.

OPETTAJA: MARIA PÖYHÖNEN s. $\frac{2}{12}$ 79 Leppävirroilla, p. Srtvln s. 1900. Op. t. 1900.

LISÄYS: Krtkurahestossa on 60 mk.

Heinäveden krtkt.

1. **Petruman piirin krtk.** Os. Heinävesi, Palokki, Petruma. Krklle 30 klm, raslle 55 klm. (V. 1877 oli srknnsa 1 krtk, v. 1882 oli 2 krtk, v. 1891 oli 3 krtk). Perust. 1887 papiston toimesta. Lkv. $\frac{11}{9}$ — $\frac{26}{5}$. Palkka: 350 mk; täyshoidosta maksaa op:ja 1 mk 50 pä viikolta eli vuodessa 52 mk 50 pä; kun täysh. laskettu 50 pä pltä, niin voi laskea op:n hyväksi 70 mk eli yht. 420 mk. Oppltn kskm. 4 klm. Opplta 6—16 v.

OPETTAJA: PAAVO HYVÄRINEN s. $\frac{27}{1}$ 82 Liperissä; p. Srtvln s. 1900. Op. Liperissä, t. 1902.

2. **Läntisen piirin krtk.** Os. Heinävesi. Krklle 19 klm, raslle 70 klm. Perust. 1905. Tiedot nk edellä. Oppltn kskm 2 klm. Opplta 5—14 v.

OPETTAJA: IDA LOVISA PAKARINEN s. $\frac{29}{7}$ 84 Heinävedellä; p. Srtvln s. 1904. Op. t. 1905.

3. **Hasumäen piirin krtk.** Os. Heinävesi, Hasumäki. Krklle 23 klm, raslle 80 klm. Perust. 1880; tätä ennen on jo ainakin vuodesta 1876 ollut 1 krtk. Tiedot nk edellä. Oppltn kskm 2 $\frac{1}{2}$ klm. Opplta 6—14 v.

OPETTAJA: IDA KATARINA HEISKANEN s. $\frac{29}{11}$ 84 Heinävedellä; valm. J. B. Airaksisen Kuopion Vehmasmäellä 6-kuukautisissa kursseissa 1902; jatkokursseissa. Op. t. 1903.

4. **Vihtarin piirin krtk.** Os. Heinävesi, Vihtari. Krklle 26 klm, raslle 80 klm. Perust. 1880. Tiedot nk edellä. Oppltn kskm $\frac{1}{2}$ klm. Opplta 6—16 v.

OPETTAJA: MATTI HUUHTANEN s. $\frac{16}{3}$ 83 Rautjärvellä; p. Sortavalan seurakuntapalvelijalaitoksesta 1905. Op. t. 1905.

Kerimäen krtkt.

1. **Pohjan piirin krtk.** Os. Kerimäki. Krklle 29 klm, raslle 100 klm. Perust. 1848. (V. 1877 oli 1 krtk srknnsa, v. 1896 oli 3 krtk, v. 1888 perust. 2:nen krtk). Lkv. $\frac{1}{9}$ — $\frac{27}{5}$. Palkka: 8 $\frac{1}{2}$ hl rukiita, 8 $\frac{1}{2}$ hl ohria, arv. 160 mk; täyshoito, arv. 90 mk, yht. 250 mk. O:lla ei ole aina omaa huonetta. Oppltn kskm 2 klm. Opplta 5—18 v.

OPETTAJA: TILDA JOHANNA RANTANEN s. $\frac{18}{9}$ 79 Saarijärvellä. Vsln 8-viikkoisissa kursseissa. Op. t. 1903.

2. **Eteläpiirin krtk.** Os. Kerimäki, Jouhenniemi. Krklle 16—40 klm, raslle 100 klm. Uudest. perust. 1888. Tiedot nk edellä. Opplta 6—15 v.

OPETTAJA: AMANDA AURORA NIEMI s. $\frac{11}{3}$ 83 Vesilahdessa. Vsln 8-viikkoisissa kursseissa 1904. Op. t. 1904.

3. **Itäpiirin krtk.** Os. Kerimäki. Perust. 1893. Tiedot nk edellä.

OPETTAJA: HILJA ASIKAINEN s.

On nauttinut yksityistä opetusta.

LISÄYS: Krtkurahastossa on 150 mk.

Enonkosken krtk.

Os. Enonkoski. Raslle 31 klm. Perust. v. 1890. Lkv. $\frac{1}{10}$ — $\frac{9}{6}$. Palkka: 5 hl rukiita, 5 hl ohria, arv. 100 mk; täyshoito 80 mk. yht. 180 mk. Opplta 6—15 v.

OPETTAJA: SOFIA HÄRKÖNEN s. $\frac{21}{11}$ 75; valmistunut kansak. opett. Aleks. Hakalan johdolla 1901. Op. Korttesjärvellä, t. 1906.

LISÄYS: Krtkurahastossa on 130 mk.

Savonrannan krtkt.

1. **I:sen piirin krtk.** Os. Savonranta. Raslle 61 klm. Perust. 1862. (V. 1877 oli srknnsa 1 krtk, v. 1896 oli 2 krtk). Op:na on lukkari-urkuri, opettaa 12 viikkoa. Palkka: 200 mk, lukien $\frac{1}{3}$ 1906 (ennen sai hän 30 mk ja 6 tnr rukiita, arv. 170 mk, täyshoito n. 20 mk, yht. 220 mk), 600 mk urkuri-lukkari-toimesta. Opplta 5—15 v.

OPETTAJA: PEKKA JUHO PULKKINEN s. $\frac{10}{4}$ 43 Kerimäellä; suor. lukkaritutkinnon. Op. t. 1873. On sen ohessa srknk lukkari.

2. **II:sen piirin krtk.** Os. Savonranta. Raslle 61 klm. Perust. 1891—96. Lkv. $\frac{1}{9}$ — $\frac{2}{6}$. Palkka: 250 km.

OPETTAJA:

Sulkavan krtkt.

1. **I:sen piirin krtk.** Os. Sulkava. Raslle 41 klm. Perust. useita kymmeniä vuosia sitten. (V. 1877 oli srknnsa 1 krtk 2 pk, v. 1882 oli 1 krtk, v. 1901 oli 2 krtk). Lkv. $\frac{4}{9}$ — $\frac{2}{6}$. Palkka: 200 mk ja 10 hl rukiita, arv. 120 mk, täyshoito joissakin taloissa, arv. 20 mk, yht. 340 mk.

OPETTAJA: OLGA HUKKANEN s. $\frac{19}{6}$ 80 Rantasalmessa; p. Hmln s. 1900. Op. t. 1900. Sairashoitokursseissa ollut.

2. **II:sen piirin krtk.** Os. Sulkava. Teidot nk edellä.

OPETTAJA: ALBIN EERIKÄINEN s. $\frac{3}{7}$ 84 Sulkavalla. toimii evankeliumiyhdistyksen kolportöörinä ja saarnaajana, on holhouslautakunnan esimiehenä.

3. **III:nen piirin krtk.** Tiedot nk edellä.

OPETTAJA: OLGA MARIA PESONEN s. $\frac{19}{2}$ 83 Juvalla; p. Hgin s. 1903; kansanopistossa ollut.

II. Juvan provastikunta.

Juvan, (Jokkas) krtkt.

1. **I:sen piirin eli Taipaleen krtk.** Os. Juva. Raslle 50 klm. (V. 1877 oli srknnsa 1 krtk 2 pk, v. 1882 oli 4 krtk, v. 1896 oli 5 krtk). Lkv. $\frac{11}{9}$ — $\frac{15}{5}$. Palkka: 300 mk. Opplta 5—15 v.

OPETTAJA: IITA HUHTINEN.

2. **II:sen eli Hatsalan piirin krtk.** Os. Juva.

OPETTAJA: LOVISA WRIGHT.

3. **III:nen eli Maivalan piirin krtk.**

OPETTAJA: FREDRIKA KUUVA s. $\frac{4}{2}$ 84 Juvalla. Ollut 1 lukukauden Hgin ssa sl. 1901.

4. **IV:nen eli Kirkonyklän piirin krtk.**

OPETTAJA: EETTA KARHU.

5. **V:nen piirin krtk.**

OPETTAJA: HENRIKA TURUNEN.

LISÄYS: Rouva Poppiusen rahastossa on 500 mk.

Joroisten (Jorois) krtkt.

1. **Kerisalon t. I:sen piirin krtk.** Os. Joroinen, Tahkoranta. Krkille 10 klm, raslle 35 klm Perust. viime vuosisadan alussa. (V. 1877 oli srknnsa 2 krtk, v. 1882 oli 3 krtk, v. 1891 oli 2 krtk). Lkv. $\frac{25}{9}$ — $\frac{26}{5}$. Palkka: 350 mk; harvoin täyshoitoa. Oppltn kskm 1 klm. Opplta 7—16 v.

OPETTAJA: GUSTAVA HYNINEN s. $\frac{19}{9}$ 52 Joroisissa. On 3 kuukautta kuunnellut opetusta Jvkl'n sn. mallikoulussa ja lastentarhassa. Op. t. 1875.

2. **Kaitaisten t. II:sen piirin krtk.** Os. Joroinen. Krkille 20 klm, raslle 55 klm. Perust. 1892. Palkka: 300 mk; joskus saapi yksin. huoneen opetuksen aikana. Oppltn kskm 1 $\frac{1}{2}$ klm. Opplta 7—15 v.

OPETTAJA: EEDLA MARIA IIVARINEN s. $\frac{4}{7}$ 89 Leppävirroilla. Käynyt Kurjalanrannan vlmi kn 1890. Op. Jaalassa, t. 1892.

3. **III:nen piirin krtkt.** Os. Joroinen. Tiedot nk edellä. Perust. 1901.

OPETTAJA: MARIA SIINANEN. P. Srtvln s.

LISÄYS: Krtkurakastossa on 272 mk 47 pä.

Pieksämäen krtk.

1. **I:sen piirin krtk.** Os. Pieksämäki, Kirkonkylä. Krkille $\frac{1}{2}$ klm. raslle 2 klm. Perust. uudelleen 1876 provasti J. E. Berner. (V. 1734 mainitaan jo tässä srknnsa olleen krtknopettajan). Lkv. $\frac{1}{9}$ — $\frac{31}{6}$. Palkka: 70 mk; sis. kirj. rah. 20 mk, 22 hl sukiita, 16 hl ohria, arv. 348 mk, yht. 438 mk. Oppltn kskm 3 $\frac{1}{19}$ klm. Opplta 7—15.

OPETTAJA: AKSEL PAKARINEN s. $\frac{14}{7}$ 48 Rautalammilla; ollut Jvkl'n mallikoulussa. Op. Soinissa, t. 1876.

2. **II:sen piirin krtk.** Os. Pieksämäki, Pirttimäki. Krkille 20 klm, raslle 22 klm. Teidot nk edellä. Palkka: 325 mk, sis. kirj. rah. 12 mk, yht. 337 mk. Jos op:ja tahtoo talosta täyshoidon, niin on markalla viikossa suoritettava. Oppltn kskm 2 klm. Opplta 6—14 v.

OPETTAJA: GUSTAAVA KARJALAINEN s. $\frac{3}{8}$ 81 Pieksämäellä; kansanopistossa. Op. t. 1903.

3. **III:nen piirin krtk.** Os. Pieksämäki. Tiedot nk edellä. Palkka: 75 mk, sis. kirj. rah. 10 mk 50 pä, 23 hl rukiita, 18 hl ohria, arv. 400 mk, yht. 485 mk 50 pä.

OPETTAJA: MARIA MAGDALENA NYKÄNEN s. $\frac{14}{6}$ 86 Pieksämäellä; p. Ktkn s. 1904. Op. t. 1902.

IV:nen piirin krtk. Os. Pieksämäki. Tiedot nk edellä. Palkka: 325 mk, sis. kirj. rah. 12 mk, yht. 337 mk.

OPETTAJA:

LISÄYS: Krtknrahastossa 1,370 mk 23 pä.

Jäppilän krtk.

Os. Jäppilä. Krkille 1—15 klm, raslle 18 klm, Perust. 1881. Lkv. $\frac{1}{9}$ — $\frac{30}{5}$. Palkka: 230 mk. Oppltn kskm 2 $\frac{1}{2}$ klm. Oppta 7—13 v. Viime vuonna oli sitä paitsi 1 op:ja toimesta vain 5 viikkoa, josta sai palkkioksi 20 mk.

OPETTAJA: MARIA KRISTINA OLLIKAINEN s. $\frac{8}{7}$ 79 Leppävirroilla; p. Ribergin oppil:sta Kaavilla 1896. Op. t. 1897.

Haukivuoren krtkt.

1. **Maapuolen krtk.** Os. Haukivuori. Krkille 7 klm, raslle 6 klm. (V. 1877 oli srknnsa 1 krtk, v. 1901 oli 2 krtk). Perust. 1869, uudistettu 18 $\frac{1}{8}$ 97 krkkohra O. M. Hahlin kehoituksesta. Lkv. $\frac{2}{10}$ — $\frac{5}{5}$. Palkka: 150 mk, 9 kl rukiita ja 9 hl ohria, arv. 180 mk. Toisissa taloissa annetaan maksuton täyshoito, toisissa otetaan vähäinen maksu, keskim. 2 mk viikolta, joten voi tulla op:n hyväksi ainakin 50 mk, yht. 380 mk. Oppltn kskm 4 klm. Opplta 6—14 v.

OPETTAJA: IIDA ALEKSANDRA NIKULAINEN s. $\frac{31}{8}$ 74 Haukivuorella; p. Hgin s. 1901. Op. t. 1901.

2. **Vesipuolen krtk.** Os. Haukivuori. Krkille 12 klm, raslle 11 klm. Perust. 1897. Tiedot nk edellä. Oppltn kskm 5 klm. Opplta 5—15 v.

OPETTAJA: EEDLA MARIA AHTIAINEN s. $\frac{25}{8}$ 82 Ristiinan pitäjässä; p. Srtvln s. 1902. Op. t. 1902.

LISÄYS: Krtknrahastossa on 739 mk 96 pä.

Virtasalmen krtk.

Os. Kantala, Virtasalmi. Krklle 0 klm, raslle 16 klm. Perust. v. 1889. Lkv. $\frac{4}{9}$ — $\frac{26}{5}$. Palkka: 325 mk, sis. kirj. rah. 9 mk, yht. 334 mk. Oppltn kskm 1 klm. Opplta 7—15 v.

OPETTAJA: DANIEL LIUKKONEN s. $\frac{2}{3}$ 50 Hirvensalmen srknnsa. Käynyt Mikkelin ala-alkaiskoulun ja ollut Jyväskylän seminaarin kolmella ensimmäisellä luokalla. Kknop:na Kivijärvellä ja Hollolassa; krtkknop:na Tytärsaarella ja Jäppilässä, t. 1889.

Puumalan krtkt.

1. **I:sen piirin krtk.** Os. Puumala. Krklle 20 klm, raslle 50 klm. (V. 1877 oli srknnsa 1 krtk, v. 1886 oli 2 krtk). Perust. 19 $\frac{17}{11}$ 01 krkohra A. Lappalanen. Lkv. $\frac{18}{9}$ — $\frac{19}{5}$. Palkka: 230 mk. Oppltn kskm 3 klm. Opplta 4—16 v.

OPETTAJA: AINO ANNA MARIA INKINEN s. $\frac{12}{3}$ 83 Kirvun pitäjässä; p. Srtvln s. 1901. Op. t. 1902.

2. **II:sen piirin krtk.** Os. Puumala, Maunola. Krklle 19 klm, raslle 43 klm. Perust. 1882 sillä piispantarkastuksessa määrättiin provasti K. H. Strandman. Tiedot nk edellä. Kalja annetaan talon puolesta ilmaiseksi. Op:lla on itsellään harmoni, jota krtkssa käytetään. Oppltn kskm 2 klm. Opplta 7—14 v.

OPETTAJA: KAARLE JUHANA LUUKKONEN s. $\frac{28}{8}$ 48 Puumalassa. Op. t. 1882.

3. **III:nen piirin krtk.** Os. Puumala. Krklle 12 klm, raslle 50 klm. Perust. 18 $\frac{21}{1}$ 66 krkkhra G. E. af Enehjelmin toimesta. Tiedot nk edellä. Oppltn kskm 1 $\frac{1}{2}$ klm. Opplta 4—16 v.

OPETTAJA: MARTTA ALEKSANDRA KAKKINEN s. $\frac{13}{9}$ 81 Pielisjärvellä; p. Srtvln s. 1901. Op. t. 1902.

LISÄYS: Krtkurahestossa on 921 mk 16 pä; saatu siten, että vaaditaan 40 pä jokaiselta henkirahaa maksavalta hengeltä vuodessa.

III. Mikkelin provastikunta.

Mikkelin (S:t Miekkel) maaseurakunnan krtkt.

1. **Kirkonkylän krtk.** Os. Mikkelin, Vanhala. Krklle 1—16 klm, raslle 1—17 klm. (V. 1877 oli srknnsa 3 krtk, v. 1896 oli 3 krtk 1 pk, v. 1901 oli 5 krtk ja 1 pk). Lkv. $\frac{1}{10}$ — $\frac{26}{5}$. Palkka 300 mk; op:ja ei saa aina huonetta kouluaikana. Oppltn kskm 2 klm. Opplta 6—16 v.

OPETTAJA: IDA KAUPPINEN s. $\frac{4}{8}$ 82 Mikkeliissä. Papiston johdolla valmistunut monivuotisessa pyhäkoulutyössä. Op. t. 1902.

2. **Ihasjärven piirin krtk.** Krklle n 22 klm, raslle n 22 klm. Perust. 1899. Tiedot nk edellä. Opplta 5—16 v.

OPETTAJA: ANNA LOVISA HEDBERG s. $\frac{16}{7}$ 81 Mikkeliissä; kansak. op:jan ja papiston valvonnan alaisena toiminut useita vuosia pyhäkoulun op:na; kknen jatkokursseissa. Op. t. 1901.

3. **Asilan piirin krtk.** Os. Mikkeli, Vati. Krklle 15 k,m, raslle 15 klm. Tiedot nk edellä. Joskus annetaan taloissa op:lle täyshoito. Oppltn kskm 4 klm. Opplta 6—16 v.

OPETTAJA: IDA MARIA PÖNTINEN s. $\frac{11}{7}$ 83 Mikkeliissä; valm. nk edellisetkin op:t. Op. t. 1904.

4. **Otavan piirin krtk.** Os. Mikkeli, Vuolinko. Krklle 13 klm, raslle 13 klm. Oppltn kskm 2 klm. Opplta 7—17 v.

OPETTAJA: ALINA HIMANEN s. $\frac{4}{9}$ 82 Mikkeliissä; valm. nk edelliset; Hgin sn kesäkursseissa 1905. Op. t. 1900.

5. **Rämälän piirin krtk.** Os. Mikkeli, Rämälä. Krklle 8 klm, raslle 7 klm. Tiedot nk edellä. Oppltn kskm 1 $\frac{1}{2}$ klm. Opplta 7—15 v.

OPETTAJA: ANNA SOFIA LUUKKONEN s. $\frac{29}{6}$ 64 Mikkeliissä. Valm. nk edelliset op:t; Hmln ja Hgin kurseissa 1905. Op. t. 1894.

LISÄYS: Krtkurahestossa on 16 mk 29 pä.

Anttolan krtkt.

1. **Anttolan piirin krtk.** Os. Anttola. Krtkille 8 klm, raslle 1 klm. (V. 1891 oli srknnsa 3 krtk, v. 1896 oli 1 krtk). Perust. 1881 piispan kehoituksen johdosta piispanluvuissa. Lkv. $\frac{4}{9}$ — $\frac{30}{5}$. Palkka 265 mk. Oppltn kskm 2 klm. Opplta 5—18 v.

OPETTAJA: HILJA HÄYHÄ s. 1885 Viipurissa; p. Srtvln s. 1905. Op. t. 1905.

2. **Hauhon piirin krtk.** Os. Anttola. Tiedot nk edellä. Perust. 1906.

OPETTAJA: AMALIA SOFIA MONTONEN s. 1880 Anttolassa; p. Srtvln s. 1906. Op. t. 1906.

LISÄYS: Krtkurahastoissa on noin 350 mk.

Ristiinan krtkt.

1. **Itäisen piirin krtk.** Os. Ristiina. Perust. 1884. Lkv. $\frac{2}{9}$ — $\frac{2}{6}$. Palkka: 300 mk.

OPETTAJA:

2. **Läntisen piirin krtk.** Os. Mikkelin, Ristiina. Läh. krtkkoa, raslle 18 klm. Perust. 1884 krtkkoa Nyköpp, jonka kuoltua se oli suljettu. Palkka: nk edellisessä; toisin paikoin saa täyshoidon; sen arvo päivältä 75 pä eli viikolta 4: 50. Opettaja on rokottaja, josta saa 120 mk. Oppltn kskm 6 $\frac{1}{2}$ klm. Opplta 6—17 v.

OPETTAJA: JOHAN FREDRIK LILJESTRÖM s. $\frac{26}{4}$ Tampereella; kkn käynyt; ollut pastori A. L. Gulinen yksit. valm. kssa. Op:na Merikarvialla, Luumäellä, t. 1884.

3. **Eteläisen piirin krtk.** Os. Ristiina. Tiedot nk edellä. Perust. 1906 krtkkoa Hollmingin ehdotuksesta.

OPETTAJA:

LISÄYS: Krtkurahastossa on 352 mk 65 pä.

Hirvensalmen krtkt.

1. **I:sen piirin krtk.** Os. Hirvensalmi. Raslle 26 klm. Perust. 1876. (V. 1877 oli srknnsa 3 krtk 1 pk, v. 1882 oli 3 krtk, v. 1906 oli 4 krtk). Palkka: 300 mk. Oppltn kskm 2 $\frac{1}{2}$ klm. Opplta 5—12 v.

OPETTAJA: EDLA TUUKKANEN s. $\frac{1}{2}$ 73 Hirvensalmella. Op. t. 1992.

2. **II:sen eli Suunsalmen piirin krtk.** Os. Hirvensalmi, Raslle 26 klm. Perust. 1876. Tiedot nk edellä. Opplta 5—15 v.

OPETTAJA: KALLE NÄRVÄNEN s. 1850 Hirvensalmella. Kuunnellut Jyväskylän seminaarissa ja mallikoulussa vähän aikaa.

3. **III:nen piirin krtk.** Tiedot nk edellä. Opplta 7—13 v.

OPETTAJA: OLGA AMANDA HONKANEN s. $\frac{3}{2}$ 86 Jyväskylässä; p. Hgin s. 1903. Op. t. 1904.

4. **IV:nen piirin krtk.** Tiedot nk edellä. Perust. 1905. Oppltn kskm 1 klm. Opplta 5—14 v.

OPETTAJA: ALMA SUSANNA HONKANEN s. $\frac{30}{11}$ 85 Hirvensalmella; p. Hgin s. 1905. Op. t. 1905.

Kangasniemen krtk.

1. **I:sen eli Pohjoispiirin krtk.** Os. Kangasniemi. Krtkille 21 klm, raslle 50 klm. Perust. enn. 1877. (V. 1877 oli srknnsa 1 krtk, v. 1882 oli 2 krtk, v. 1886 oli 3 krtk, v. 1896 oli 5 krtk). Lkv. $\frac{1}{9}$ — $\frac{30}{5}$. Palkka: 300 mk, 6 viikon ajalta ctetaan taloissa täyshoidosta 15—18 mk. Oppltn kskm 4 klm. Opplta 7—14 v.

OPETTAJA: SELMA AUGUSTA VENÄLÄINEN s. $\frac{21}{11}$ 69 Kaavilla; p. Kaavin valm. ksta 1895. Op. t. 1896.

2. **II:sen piirin krtk.** Os. Kangasniemi, Hokka. Krtkille 11 klm, raslle 77 klm. Perust. 1881. Tiedot nk edellä. Oppltn kskm 2 klm. Opplta 5—12 v.

OPETTAJA: AMALIA HÄMÄLÄINEN s. $\frac{18}{11}$ 79 Kangasniemellä, kkn käynyt kansanopistossa. Op. t. 1905.

3. **III:nen piirin krtk.** Tiedot nk edellä. Perust. enn. 1892. Oppltn kskm 3 klm. Opplta 5—15 v.

OPETTAJA: HENRIKKA MANNINEN s. $\frac{25}{2}$ 75 Kangasniemellä. Op. t. 1892.

4. **IV:nen piirin krtk.** Os. Kangasniemi. Krtkille 1—30 klm, raslle 66 klm. Perust. 1884. Tiedot nk edellä. Oppltn kskm 1 $\frac{1}{2}$ klm. Opplta 6—12 v.

OPETTAJA: AMANDA ROSTEDT s. $\frac{27}{3}$ 75 Jyväskylässä. Op. t. 1902.

5. **V:nen piirin krtk.** Os. Kangasniemi. Tiedot nk edellä. Perust. 1893.

OPETTAJA:

Mäntyharjun krtkt.

1. **I:sen piirin krtk.** Os. Mäntyharju, Krkille 18—22 klm. Perust. 1856. (V. 1877 oli srknnsa 2 krtk, v. 1882 oli 1 krtk, v. 1886 oli 1 krtk, v. 1896 oli 3 krtk). Palkka: 300 mk, vapaa kyyti paikasta toiseen. Oppltn kskm 4 $\frac{1}{2}$ klm. Opplta 5—13 v.

OPETTAJA: HILJA ELISABET MATTILA s. $\frac{17}{9}$ 83 Lapinjärvellä (Lappträsk); p. Hmln s. 1902; jatkokursseissa ja kasvatustopillisessa käsityökurssseissa Tampereella. Op. t. 1902.

2. **II:sen piirin krtk.** Tiedot nk edellä. Perust. 1875. Oppltn kskm $\frac{3}{4}$ klm. Opplta 6—14 v.

OPETTAJA: KATRI IKONEN s. $\frac{19}{7}$ 78 Anttolassa; p. Srtvln s. 1901. Op. Anttolassa, t. 1904.

3. **III:nen piirin krtk.** Perust. 1895.

OPETTAJA:

4. **IV:nen piirin krtk.** Perust. 1906. Tiedot nk edellä.

OPETTAJA:

5. **V:non piirin krtk.** Perust. 1906. Tiedot nk edellä.

OPETTAJA:

IV. Heinolan provastikunta.

Heinolan maaseurakunta.

1. **Heinolan krtkpiiri.** Os. Heinola, Lusi. Krkille 20 klm, raslle 66 klm. Perust. tuomiokapitulini määräyksestä 1858. (V. 1877 oli srknnsa 2 krtk 3 pk, v. 1882 oli 2 krtk, v. 1896 oli 3 krtk). Lkv $\frac{4}{9}$ — $\frac{16}{6}$. Palkka: 200 mk. Täyshoito vapaaeht., arv. 100 mk, yht. 300 mk. Oppltn kskm 3 klm. Opplta 5—15 v.

OPETTAJA: MARIA PELTOLA s. $\frac{25}{10}$ 83 Elimäellä; p. Hgin s. 1904. Op. t. 1904.

2. **Hujansalon piirin krtk.** Os. Heinola, Hujansalo. Krkille 5—35 klm, raslle 66 klm. Perust. v. 1858. Tiedot nk edellä. Oppltn 1—13. v.

OPETTAJA: HILJA LYYLI TUOMALA s. $\frac{16}{7}$ 82 Orimattilassa; p. Hgin s. 1902. Op. Orimattilassa ennen seminaariin menoansa. Op. t. 1902.

3. **Nyynästen piirin krtk.** Os. Lahti, Vierumäki. Oppltn kskm 3 klm. Perust. 1895. Opplta 6—12 v. Täyshoitoa ei.

OPETTAJA: HILMA ALIINA VIRTA (enn. Vickström) s. $\frac{5}{10}$ 85 Lopen srknnsa; p. Hgin s. 1905. Op. t. 1905.

Sysmän pk ja krtkt.

1. **Vaivaistalon pk.** Os. Sysmä, Vaivaistalo. Krkille 2 klm, raslle 75 klm. (V. 1877 oli srknnsa 2 krtk, v. 1896 oli 3 krtk 1 pk, v. 1901 oli 4 krtk 1 pk). Perust. 1892, sentähden, että vaivaistalon ja lähiseudun lapset saisivat alkuopetuksen. Lkv. $\frac{1}{9}$ — $\frac{31}{5}$. Palkka: 2 huonetta, lämpö ja valo sekä 400 mk. Oppltn kskm 2 klm. Opplta 6—11 v. Klla on harmoni.

OPETTAJA: EDLA ENSIO (enn. Ekman) s. $\frac{17}{2}$ 71 Sysmässä. On muutamien opettajien johdolla valmistunut toimeensa. On ollut vaivaistalon johtajain kurssseilla. Krtkno:na t. 1891, op:na vaivaistalolla 1902.

2. **Länsipohjoisen piirin krtk.** Os. Sysmä, Särkilahti. Krkille 11 klm, raslle 75 klm. Perust. 1869 provasti H. Renqvist. Palkka: 300 mk. Oppltn kskm 1 $\frac{1}{2}$ klm. Opplta 6—13 v.

OPETTAJA: MATTI LAITINEN s. $\frac{1}{7}$ 40 Jämsässä; kuuntelijaoppilaana Jyväskylän ssa ja sen mallikoulussa. Op. Jämsässä, t. 1870.

3. **Eteläisen piirin krtk.** Os. Sysmä. Krkille 18 klm, raslle 75 klm. Perust. 1869. Sivutöistä ansaitsee n. 20 mk. Oppltn kskm 2 klm. Opplta 5—12 v.

OPETTAJA: ANNA HILJA UUSIVUORI (enn. Nyberg) s. $\frac{32}{3}$ 81 Sysmässä; p. Hgin s. 1902; jatkokursseissa. Op. Luhangolla, t. 1904.

4. **Itäisen piirin krtk.** Os. Sysmä. Krkille 20 klm, raslle 75 klm. Perust. 1893. Tiedot nk edellä. Oppltn kskm 1 klm. Opplta 6—13 v.

OPETTAJA: HILJA SOFIA MATARISTO s. $23/9$ 78 Sysmässä; p. Hmln s. 1901. Op. Multialla, t. 1904.

5. **Itäpohjoisen piirin krtk.** Os. Sysmä. Krkille 10 klm, raslle 75 klm. Perust. 1900. Tiedot nk edell. Huoneen saanti op:lle kouluaikoina riippuu olosuhteista. Oppln kskm 3 klm. Opplta 5—10 v.

OPETTAJA: HELLÄ VAPPU UUSIVUORI (enn. Nyberg) s. $1/5$ 86 Sysmässä; p. Hgin s. 1905. Op. t. 1905.

Luhangon krtkt.

1. **I:sen piirin krtk.** Os. Luhanko. Krkille $1/8$ —13 klm, raslle 55 klm. Perust. 1876. Lkv. $1/9$ — $1/6$. Palkka: 300 mk; joskus saa vapaaeht. täyshoidon. Klla on harmoni. Oppltn kskm. 1—13 klm. Opplta 5—15 v.

OPETTAJA: ANTTI TOIVONEN s. $12/9$ 42 Juualla. Suorittanut hyväksytyyn tutkinnon laskennossa, uskonossa ja äidinkelessä Jyväskylän ssa. Op. t. 1876.

2. **II:sen piirin krtk.** Os. Luhanko. Ksklle 5—14 klm, raslle n. 33 klm. Perust. 1847. Palkka 250 mk. Tiedot nk edellä. Oppltn kskm 2 klm. Opplta 6—13 v.

OPETTAJA: ELIINA SIRONEN s. $16/1$ 81 Saarijärvellä. Vsln 8-viikkoisissa kursseissa 1904. Op. t. 1904.

LISÄYS: Krtkurahasto oli yhdistetty kirkon rahastoon.

Hartolan (Kustaavus, Gustaf Adolfs) krtkt.

1. **Fohjoispiirin krtk.** Os. Hartola. Krkille 10—30 klm, raslle 70—90 klm. (V. 1877 oli srknussa 2 krtk, v. 1886 oli 3 krtk, v. 1891 oli 4 krtk 1 pk, v. 1896 oli 4 krtk). V. 1881 uudestaan järjestettiin krtkt. Lkv. $1/9$ — $1/5$. Palkka: 350 mk. Täyshoitoa annetaan joskus vapaaeht. Oppltn kskm 2 klm. Opplta 5—14 v.

OPETTAJA: IIDA MARIA ARHO s. $15/9$ 64 Mikkelin kaupungissa; valmistunut op:jatoimeensa kansak. opett. Anna Sormusen johdolla. Op. t. 1882.

2. **Eteläpiirin krtk.** Os. Hartola, Kuivajärvi, Ponvali. Krkille 20 klm, raslle 50 klm. Perust. 1881 ja 1887. Tiedot nk edellä. Opplta 6—16 v.

OPETTAJA: AMALIA SALONEN s. $14/2$ 62 Mäntyharjulla Kurjalan rannan valm. kista p. 1887. Op. Mäntyharjulla, t. 1890.

3. **Länsipiirin krtk.** Os. Hartola. Krkille 6—20 vlm, raslle 70 klm. Perust. 1881. Tiedot nk edellä. Jos koulupaikassa on monta huonetta, niin saa op:jakin jonkun huoneen käytettäväkseen. Oppltn kskm 1 klm. Opplta 6—13 v.

OPETTAJA: ANNA MATHILDA LAUREN s. $21/9$ 80 Lemillä; p. Hmln s. 1899. Op. t. 1899.

4. **Itäpiirin krtk.** Os. Hartola. Krkille 15—32 klm, raslle 40 klm. Perust. 1887. Tiedot nk edellä. Oppltn kskm 3 klm. Opplta 7—18 v.

OPETTAJA: MARGARETA TURUNEN s. $16/9$ 52 Pyhäjärvellä (O.l.); valm. opettajatar Alfhild Langen johdolla 6 kuukautta 1881. Op. t. kl 1882.

LISÄYS: Krtkurahastossa 301 mk 21 pä.

Joutsan krtkt.

1. **I:sen piirin krtk.** Os. Joutsa. Krkille 6 klm, raslle 65 klm. Perust. 1870 kirkkoneuvoston aloitteesta. (V. 1877 oli srknussa 1 krtk, v. 1886 oli 2 krtk, v. 1891 oli 3 krtk). Lkv. $1/9$ — $15/5$. Palkka: 275 mk, vapaa kyyti koulupaikkojen välillä ja täyshoito, arv. 125 mk, yht. 400 mk. Nyk. op:ja on myös suntio, jota vapaa asunto ynnä viljaa, seuraa arv. 150 mk. Oppltn kskm. 3 klm. Opplta 6—15 v.

OPETTAJA: ZAKARIAS VIITANEN s. $20/1$ 53 Jämsässä. Kansak. opett. A. Tarkkasen johdolla valmistunut toimeensa. Op. t. 1876.

2. **II:sen piirin krtk.** Os. Joutsa. Raslle 65 klm. Perust. 1885. Tiedot nk edellä. Opplta 7—13 v

OPETTAJA: OLGA NAIMA ANDSTEN s. $25/1$ 85 Hausjärvellä; p. Hmln s. 1901. Op. t. 1901.

3. **III:nen piirin krtk.** Os. Joutsa. Krkille 15 klm, raslle 50 klm. Perust. 1889. Tiedot nk edellä. Oppltn kskm 4 klm. Opplta 6—16 v.

OPETTAJA: OLGA ELISABET MÄKINEN s. $\frac{30}{6}$ 82 Ilmajoella; Vsln 8-viikkoisissa kursseissa 1904; käynyt Vaasan tyttökoulua 4 vuotta. Op. Haukilahdella, t. 1905.

Lisäys: Krtkurahasto 1,247 mk 25 pä.

Leivonmäen krtk.

Os. Leivonmäki, Raslle 55 klm. (V. 1877 oli srknnsa 1 krtk, v. 1882 oli 1 krtk 2 pk, v. 1886 oli 1 krtk) Perust. 1878. Lkv. $\frac{11}{9}$ — $\frac{26}{5}$. Palkka: 200 mk, täyshoito 100 mk, yht. 300 mk; urkurintoimesta saa eri palkkion. Killa on ona harmoni. Oppltn kskm 3 klm. Opplta 6—15 v.

OPETTAJA: JUHO EMIL SIIKKI s. $\frac{8}{9}$ 71 Jyväskylän maaseuraknnssa. Ollut Jvkl'n mallikoulussa, Helsingin, ja Viipurin lukkarikouluissa. Op. Kangasniemellä, t. 1898.

V. Lappeenrannan provastikunta.

Lappeen eli Lapveden krtk.

1. **Jängynrannan eli Sydänmaan piirin krtk.** Os. Lappeenranta, Iitiä. Krklle 6—20 klm, raslle 0—12 klm. (V. 1877 oli srknnsa 1 krtk, v. 1882 oli 2 krtk, v. 1891 oli 3 krtk, v. 1896 oli 5 krtk, v. 1901 oli 5 krtk 1 pk, v. 1906 oli 6 krtk). Perust. 1883. Lkv. $\frac{2}{8}$ — $\frac{31}{5}$. Palkka: 400 mk; huonetta ei saa joka paikassa opetuksen aikana. Täyshoito ametaan pienemmästä maksusta. Postipysäkin hoidosta ja asiakirjojen kirjoituksesta sekä kunnallislautakunnan kirjurin toimesta 400—480 mk; yht. 800—900 mk. Opplta kskm 1 $\frac{1}{2}$ klm. Opplta 7—15 v.

OPETTAJA: JUHANNA PUSA s. $\frac{8}{1}$ 68 Lappeella; valm. pastori A. L. Gulinin johtamissa harjoituskokouksissa; on ollut jonkun ajan kansakouluopettajaseminaarissa. Op. t. 1890.

2. **Nuijamaan (Ruokolan) piirin krtk.** Kuuluu nykyään Nuijamaan seurakuntaan. Os. Lappeenranta, Haikalan kauppa. Raslle 15 klm. Tiedot nk edellä. Palkka: 400 mk. Oppltn kkm 1 klm. Opplta 7—16 v.

OPETTAJA: TYINE LEMMITY KAUKOVUORI (enn. Nyberg) s. $\frac{5}{6}$ 86 Hausjärvellä. kkn käynyt. Op. t. 1905.

3. **Alajoen (Vihtolan) piirin krtk.** Os. Lappeenranta. Krklle 4—20 klm, raslle 2—15 klm. Tiedot nk edellä. Opplta 6—16 v.

OPETTAJA: PEKKA PULLI s. $\frac{1}{11}$ 63 Lappeella. Käynyt 1 lukuvuoden kansakoulussa. Op. t. 1885. V. t. OLGA MALMI, p. Hmln. s. 1901. Op. t. 1907.

4. **Haapajärven piirin krtk.** Os. Lappeenranta, Haikalan kauppa. Krklle 9—20 klm, raslle 8 $\frac{1}{2}$ klm. Tiedot nk edellä. Oppltn kskm 2 $\frac{1}{2}$ klm. Opplta 7—16 v.

OPETTAJA: ALIINA JOSEFINA KAUKOVUORI (enn. Nyberg) s. $\frac{22}{11}$ 82 Hausjärvellä; kansaopistossa; p. Hgin s. 1901. Op. t. 1902.

5. **Kaivannon piirin krtk.** Os. Lappeenranta. Krklle 10—26 klm, raslle 3 klm. Tiedot nk edellä. Oppltn kskm 1 klm. Opplta 7—15 v.

OPETTAJA: SANNA ROMPPANEN s. $\frac{1}{13}$ 79 Juualla; p. Srtvln s. 1898. Op. t. 1898. V. t. ELLI KOSKINEN s. Lappeella.

6. **Krtk.** Tiedot yl. nk edellä. Perust. 1907.

OPETTAJA: HILDA AHTIAINEN, p. Ktkn sta 1907. O. t. 1907.

Taipalsaaren krtk.

1. **Jänkäsälön piirin krtk.** Os. Taipalsaari. Raslle 15 klm. Perust. piispantarkastuksessa krkhh Fabritiuksen aikana enn. 1877. Ensim. krtk perust. 1842. Lkv. $\frac{1}{9}$ — $\frac{30}{5}$. Palkka: 300 mk. Op:tar sivutöinä harj. ompelusta. Opplta 6—15 v.

OPETTAJA: ALMA HAARAMO s. $\frac{12}{3}$ 82 Hausjärvellä; p. Hmln s. 1899. Op. t. 1902.

2. **Kirkonkylän piirin krtk.** Os. Taipalsaari. Krklle 1 klm, raslle 15 klm. Perust. 1893. Tiedot nk edellä. Oppltn kskm 1 $\frac{1}{2}$ klm. Opplta 6—17 v.

OPETTAJA: ALIINA PÖNNIÄINEN s. $17/6$ 85 Taipalsaarella; p. Ktkn s. 1903. Op. t. 1903.

3. **Vitsain piirin krtk.** Os. Taipalsaari. Perust. enn. 1906. Tiedot nk edellä.

OPETTAJA: SELMA LIND s. $2/10$ 82; p. Ktkn s.

Savitaipaleen krtkt.

1. **Vesikansan tai pohjoisen piirin krtk.** Os. Savitaipale. Krtkille 5—19 klm, raslle 39 klm. (V. 1877 oli srknnsa 2 krtk, v. 1896 oli 4 krtk). V. 1895 oli uusi piirijako ja perust. 2:si uutta piiriä lisää. Lkv $1/10$ — $10/5$. Palkka: 35 mk, 20 hl rukiita, arv. 240 mk, yht. 275 mk. Täyshoitoa annetaan vapaaeht. arv. 50 mk, yht. 325 mk. Oppltn kskm 1 klm. Opplta 5—15 v.

OPETTAJA: LYYDIA AMAALIA DALIN s. $23/11$ 82 Savitaipaleella; p. Hmln t. 1900. Op. t. 1900.

2. **Eteläisen tai Mantereen pohjan piirin krtk.** Os. Savitaipale, Rantalankylä. Krtkille 23 klm, raslle 25 klm. Perust. 1895 provasti V. Pesoniuksen aikana. Palkka; joka talossa ei op:lle yksin. huon.; 30 mk, 20 hl. rukiita, arv. 270 ma, täyshoito vapaaeht. 70 pä päivästä, arv. 50 mk, yht. 350 mk. Opplta 6—15 v.

OPETTAJA: MIKKO NEUVONEN s. $24/4$ 73 Savitaipaleella, ollut lukukauden Kymölän ssa. Op. t. 1895.

3. **Itäisen tai Jokeinmaan piirin krtk.** Os. Savitaipale. Krtkille 3—20 klm, raslle 25 klm; ensimmäinen krtk on syntynyt n. s. pitäjän koulusta, joka hyvin vanhoista ajoista asti on ollut (kahdeksannentoista-sadan keskivaiheita) n. s. pitäjän koulumestarin johtamana seurakunnassa. Palkka: 35 mk, 19,8 hl rukiita, arv. 277,20, yht. 312 mk. Tiedot nk edellä. Opplta 5—15 v.

OPETTAJA: TAAVETTI HEIKKERI s. $5/2$ 31 Savitaipaleella, on virkavapaa. Op. t. 1860. V. t. MIKKO PEKARI s. $4/7$ 59 Lemillä. Kuukauden ajan valmistunut op:ja toimeensa; ei ole ollut kksa. Op. Lemillä, t. 1901.

4. **Läntisen tai Säänjärven piirin krtk.** Os. Savitaipale, Säänjärvi. Krtkille 5—18 klm, raslle 39 klm. Tiedot nk edellä. Perust. 1875. Palkka: yht. 275 mk ja täyshoito 50 mk, kaikki aan 325 mk. Oppltn kskm 1 klm. Oppltn 5—17 v.

OPETTAJA: EMMA JOSEFINA KOTIKOSKI (enn. Hellsten) s. $7/7$ 77 Punkalaitumella; p. Hmln s. 1895; lomakursseilla. Op. Savitaipaleella, Punkalaitumella ja Kalajoella, t. 1905.

Lisäys: Krtkurahastossa 254 mk 57 pä.

Suomenniemen krtkt.

1. **Itäisen piirin krtk.** Os. Lappeenranta, Suomenniemi, Raslle 43 klm. (V. 1877 oli 1 krtk, v. 1906 oli 2 krtk). Perust. 1903. Savonlinnan piispan määräyksestä piispantarkastuksessa entisen koulun lisäksi niin että silloin tuli olemaan 2 krtka. Ensimmäinen krtk perust. jo vuosikymmeniä sitten. Lkv. $18/9$ — $5/5$. Palkka: 300 mk. Täyshoito arv. 40 mk; yht. 340 mk. Oppltn kskm 0,9 klm. Opplta 6—15 v.

OPETTAJA: MAIJU FORSSTRÖM s. $13/8$ 79 Säkkijärvellä; p. Hmln s. 1899. Op. Säkkijärvellä ja Antreassa, t. 1903. Nyk. HILDA KARHU. Hmln s. 1906. Op. t. 1906.

2. **Läntisen piirin piirin krtk.** Os. Lappeenranta, Suomenniemi. Perust. 1903. Tiedot nk edellä.

OPETTAJA: AINO KATARINA VAHLROOS s. $18/8$ 80 Uudessa kaupungissa; p. Hgin s. 1903. Op. t. 1903. Ollut 5-luokkaisessa yhteiskoulussa. Nyk. ALEKSANDA AUROORA AHOJA s. $24/1$ 80 Kiikoineisa; p. Hgin s. 1906. Op. t. 1906.

Lisäys: Krtkurahastossa 254 mk.

Lemin krtkt.

1. **Ensimmäisen piirin kstk.** Os. Lemä. Krtkille 1—7 klm, raslle 15 klm. (V. 1877 oli srknnsa 1 krtk, v. 1896 oli 2 krtk, v. 1901 oli 3 krtk) jo ikimuistoisista ajoista on täällä ollut krtk. V. 18 $2/2$ 91 uudetaan järjestetty 2 op:lla; v. 18 $22/3$ 99 jälleen uudestaan järjestetty 3 op:lla. Lkv. $1/9$ — $26/5$. Palkka: 350 mk; täyshoito vapaaeht. Oppltn kskm 2 klm. Opplta 7—15 v.

OPETTAJA: SELMA LYYDIA KOPONEN s. $29/12$ 77 Leppävirroilla; p. Srtvln s. 1899. Op. t. 1899.

2. **Toisen piirin krtk.** Os. Lemä. Krtkille 6—11 klm, raslle 15 klm. Perust. 1891. Tiedot nk edellä. Palkka 450 mk ja täyshoito nk edellä. on sanottu. On harmoni. Oppltn kskm 2 $1/2$ klm. Opplta 6—14

OPETTAJA: OLGA RASONIUS s. $17/11$ 80 Lemillä, toimii v. t. np:na.

3. **Kolmannen piirin krtk.** Os. Lemmi. Tiedot nk edellä. Perust. 1896—1901 välillä. Palkka: 250 mk. Killa on armoni. Oppltn kskm 2 klm. Opplta 7—15 v.
OPETTAJA: IDA RASONIUS s. $14/5$ 85 Lemillä; p. Ktkn s. 1904. Op. t. 1905.
LISÄYS: Krtkurahestossa 1,164 mk.

Luumäen krtkt.

1. **Kangasvarren piirin krtk.** Os. Taavetti Perust. 1859. Lkv. $23/9$ — $12/5$. Palkka: 400 mk, täyskoito on määrätty jokaiselle, arv. 75 mk, yht. 475 mk; on nyk. kunnallislautakunnan esimiehenä; sivutoimista on yli 500 mk.
OPETTAJA: TAAVI HOLTARI s. $24/10$ 53. Op. t. 1880; on käynyt Jkvlh ssa; hänellä on etulainen.
2. **Suonpohjan piirin krtk.** Os. Taavetti Perust. 1859 Tiedot nk edellä. Palkka: 250 ja täyshoito arv. 75 mk, yht. 325. Opplta 5—15 v.
OPETTAJA: HILMA KIVIKALLIO p. Hmln s. 1897. Op. t. 1897.
3. **Taavetin piirin krtk.** Os. Taavetti. Krtkille 7 klm, rasma on piirin keskessä. Perust. 1888. Tiedot nk edellä. Nyk. op:ja saa maanviljelyksestä 400 mk. Oppltn kskm 2 klm. Opplta 6—16 v.
OPETTAJA: TAAVI SAARITS s. $10/7$ 67 Luumäellä. Valmistunut pastori Gulinin ja Hertzenin johtamissa harjoituskokouksissa. Op. t. 1888.
4. **Lokkalan piirin krtkt.** Os. Kaipiaisen, Kannuskoski. Perust. 1885. Tiedot nk edellä. Opp:lla ei ole sivutoimista tuloja. Opplta 5—15 v.
OPETTAJA: JUUSO LILJAVIRTA (enn. Liljetsöm) s. $16/4$ 67 Luumäellä. Kkn käynyt. Kuulijana Srtvn ssa. Op. t. 1885 On nyk. etulainen op:ja toimessa.
LISÄYS: Krtkurahestossa on 5,924 mk 41 pä.

Valkealan pk ja krtkt.

1. **Voikan tehtaan pk.** Os. Voikka. (V. 1877 oli srknnsa 2 krtk, v. 191 oli 3 krtk 1 pk, v. 1896 oli 4 krtk, v. 1901 oli 4 krtk 2 pk, v. 1906 oli 4 krtk 3 pk).
OPETTAJA:
2. **Mattilan piirin krtk.** Os. Harju. Krtkille 12 klm, rasle 2 klm. Perust. 1881. Lkv, $1/10$ — $31/5$. Palkka: 500 mk; täyshoito vapaaeht. Oppltn kskm 2 $1/2$ klm. Opplta 7—15 v.
OPETTAJA: TANELI LAURILA s. $5/35$ 1 Valkealassa; ei käynyt kka; yksityisten johdolla valmistunut. Op. t. 1881.
3. **Selänpään piirin krtk.** Os. Selänpää. Krtkille 10 klm, rasle 4 klm. Perust. 1889. Palkka: 400 mk. Oppln kskm 2 klm. Opplta 7—14 v. Tiedot nk edellä.
OPETTAJA: DANIEL PULKKILA s. $11/1$ 65 Valkealassa; yksityisten johdolla valmistunut. Op. t. 1889.
4. **Kirkonkylän piirin krtk.** Os. Kouvola, Valkeala. Krtkille 2 klm, rasle 11 klm. Perust. 1876 provasti B. Sarlinen alotteesta. Op:ja asuu nyk. omissa suojissaan. Palkka: 360 mk; siihen toimeen on yhdistetty suntion toimi, josta on 30 hl rukiita, arv. 360 mk. Oppltn kskm 4 klm. Opplta 6—15 v.
OPETTAJA: HENRIK MIETTINEN s. $28/1$ 41 Tuusniemellä; ei kksa. Ollut n. s. kateketiikki-koulussa, jossa valmistettiin pyhäkoulun opettajia talven ajalla provasti B. Sarlinin johdolla 1875. Op. Tuusniemellä, t. 1876.
5. **Kourulan piirin krtk.** Os. Kaipiaisen. Krtkille 16 klm, rasle 9 klm. Perust. 1895. Palkka: 400 mk. Oppltn kskm 1 $1/2$ vlm. Opplta 6—14 v.
OPETTAJA: JOHANNA WUBLIINA SUNDVALL s. $19/7$ 75 Taivassalossa; p. Hmln s. 1894. Op. t. 1895.
LISÄYS: Krtkurahestossa on 6,978 mk.

VI. Haminan provastikunta.

Vehkalahden krtkt.

1. **Kuorsalon piirin krtk.** Os. Hamina, Kuorsalo. Krtkille 18 klm, rasle 18 klm. (V. 1877 oli srknnsa 1 krtk, 2 pk, v. 1882 oli 1 krtk, v. 1886 oli 3 krtk, v. 1891 oli 2 krtk, 1896 oli 4 krtk, v. 1906 oli 3 krtk).

Perust. 1882 provasti Enckell. Lkv. $\frac{1}{9}$ — $\frac{31}{5}$. Palkka, 300 mk, on srknnlta 1 huone ja polttopuut, arv. 75 mk, yht. 375 mk. Oppltn kskm $\frac{1}{5}$ klm. Opplta 6—12 v.

OPETTAJA: ELIINA PITKÄNEN s. $\frac{1}{12}$ 84 Vehkalahdessa; p. Ktkn s. 1904. Op. t. 1905.

2. **Tammion piirin krtk.** Os. Hamina, Tammio. Krtkille 23 klm, raslle 23 klm. Perust. 1882. Palkka: 500 mk, ei saa asuntohuonetta. Oppltn kskm $\frac{1}{5}$ klm. Opplta 7—13 v. Tiedot nk edellä.

OPETTAJA: AARO PITKÄNEN s. $\frac{26}{2}$ 61; kansak. opett. E. Kapiaisen johdolla valmistunut 1 kuukaudessa 1882. Op. t. 1882.

3. **Kannusjärven piirin krtk.** Os. Hamina, Kannusjärvi. Krtkille 13 klm, raslle 7 klm. Perust. 1882. Palkka: 500 mk. Oppltn kskm 1 klm.

OPETTAJA: JUHO LAITINEN s. $\frac{22}{3}$ 53 Kangasniemellä; valm. kkopett. E. Kauppisen johdolla 1 vuoden 1882. Op. Säkijärvellä, ja Haapasaarella, t. 1882.

LISÄYS: Krtkurahastossa 2,000 mk.

Sippolan pkt.

1. **Inkeröisten tehtaan pk.** Os. Inkeroinen. Raslle 1 klm. (V. 1877 oli srkunssa 2 pk, v. 1882 oli 0 pk, v. 1891 oli 1 pk, v. 1906 oli 18 pk). Lkv. $\frac{1}{9}$ — $\frac{30}{5}$. Palkka; 600 mk, vapaa asunto, lämpö ja valo, arv. 150 mk, yht. 750 mv. Opplta 6—9 v. On harmoni.

OPETTAJA: käynyt tyttökoulun ja pikkuseminaarin.

Kunnassa on sitä paitsi 17 pka, järjestetty siten, että kunnan 17 kansakoulunopettajaa antaa 72 tuntia lukuvuodessa opetusta pienille lapsille heidän itsensä määräämillä ajoilla kansakouluissa ja saavat siitä korvausta 60 mk vuodessa. Sitä paitsi pidetään säännönmukaiset valmistuskoulut syksyllä kansakouluun aikoville.

Virolahden krtkt.

1. **Itäisen piirin krtk.** Os. Virolahti. Krtkille 15—25 klm, raslle 42 klm. 1:nen krtk. perust jo am-
moisista ajoista; 2:nen krtk perust. 18 $\frac{15}{10}$ 70, 3:mas perust. 18 $\frac{22}{12}$ 80; 4:jäs $\frac{24}{4}$ 97; 5:des $\frac{22}{6}$ 98 ja 6:des
krtk $\frac{14}{7}$ 01. (V. 1877 oli srknssa 2 krtk, v. 1882 oli 3 krtk, v. 1891 oli 2 krtk, v. 1896 oli 3 krtk,
v. 1901 oli 5 krtk). Lkv. $\frac{16}{8}$ — $\frac{19}{5}$. Palkka: 350 mk; täyshoito, arv. 70 mk, yht. 420 mk. Oppltn kskm
3 klm. Opplta 7—17 v.

OPETTAJA: EMILIA SUOMALAINEN s. $\frac{15}{2}$ 79 Vehkalahdella; p. Ktkn s. 1903. Op. Jämsässä, t. 1905.

2. **Eteläisen piirin krtk.** Os. Virolakti, Kirkkonkylä. Oppltn kskm 1 $\frac{1}{2}$ klm. Opplta 6—15 v. Tiedot nk edellä.

OPETTAJA: AINA VILHELMIINA LINDROOS s. $\frac{8}{12}$ 76 Luvialla; p. Hmln s. 1893. Op. Noormarkussa, t. 1895.

3. **Kaakkospäirin krtki** Os. Virolahti. Krtkille 25—35 klm, raslle 50 klm. Oppltn kskm 1 klm. Tiedot nk edellä.

OPETTAJA: SELMA NYQVIST s. $\frac{3}{12}$ 76 Perniössä; p. Hmln s. 1901. Op. Merijärvellä, t. 1902. Ollut jatko- ja käsityöläiskssa.

4. **Läntisen eli Säkijärven piirin krtk.** Os. Virolahti. Krtkille 13 klm, raslle 40 klm. Opplta 6—16 v. Ei saa täyshoitoa. Tiedot nk edellä.

OPETTAJA: HILMA MARIA PETAS s. $\frac{23}{8}$ 84 Hollolassa; p. Hmln s. 1900. Op. Pieksämäellä, t. 1903.

5. **Luoteisen eli Rovijoen piirin krtk.** Os. Hamina, Rovijoki. Krtkille 10 klm, raslle 24—33 klm. Oppltn kskm $\frac{1}{2}$ klm. Ei saa täyshoitoa. Opplta 7—14 v. Tiedot nk edellä.

OPETTAJA: IDA PIHLGREN s. $\frac{15}{11}$ 82 Hattulassa; p. Hmln s. 1901; Op. t. 1901.

6. **Lounaisen piirin krtk.** Os. Hamina. Oppltn kskm 3 klm. Opplta 7—10 v. Tiedot nk edellä.

OPETTAJA: LEENA LAISI s. $\frac{28}{7}$ 84 Säkijärvellä; p. Hmln s. 1901. Op. t. 1901.

LISÄYS: Krtkurahastossa on 3,268 mk 71 pä.

Miehikkälän krtkt.

1. **Murolan krtk.** Os. Taavetti Miehhikkälä. Krtkille 16 klm, raslle 35 klm. Perust. 1887. (V. 1891

oli srknnsa 1 krtk, v. 1896 oli 2 krtk, v. 1901 oli 3 krtk). Lkv. $18/5-26/5$. Palkka: 300 mk. Oppltn kskm 3 klm. Opplta 7—15 v.

OPETTAJA:

2. **Saivikkalan pk.** Os. Miehikkälä, Saivikkala. Krkille 3—13 klm, raslle 38 klm. Oppltn kskm 1 klm. Opplta 7—16 v. Harmoni on. Tiedot nk edellä. Opp:lla on 1 huone ja polttopuut.

OPETTAJA: AINO AALTONEN s. $4/2$ 83 Tammelassa; valm. kansak. opett. J. Kivikosken johdolla 6 kuukautta 1901. Op. Tammelassa, t. 1904.

3. **Muurikkalan piirin krtk.** Os. Miehikkälä. Krkille 4—12 klm, raslle 44 klm. Opplta 6—16 v. Tiedot nk edellä.

OPETTAJA: EEVA LAURIKAINEN s. $18/8$ 82 Lemillä; p. Hmln s. 1902. Op. t. 1902. Ollut kkn jatkokursseissa.

LISÄYS: Krtkurahastossa on 842 mk 82 pä.

Kymin (Kymmene) pk ja krtkt.

1. **Karhulan tehtaan pk.** (V. 1877 oli srknnsa 1 krtk, v. 1882 oli 1 krtk 4 pk, v. 1886 oli 2 pk 1 krtk, v. 1896 oli 1 pk, v. 1901 oli 4 krtk, v. 1906 oli 2 pk 4 krtk).

OPETTAJA:

2. **pk.**

OPETTAJA:

3. **I:sen piirin krtk.** Os. Kymi. Lkv. $21/8-11/5$; Palkka: 552 mk. Opplta 6—10 v.

OPETTAJA: HELENA MÄRSKY s. $5/8$ 74 Sortavalassa; p. Srtvln s. 1894; känyt 6 luokkaa tyttökoulua. Op. Ruskealassa, t. 1898.

4. **II:sen piirin krtk.** Os. Kymi. Perust. 1898. Tiedot nk edellä.

OPETTAJA: MARIA EMILIA MUNTER s. $26/4$ 80 Helsingissä; p. Hgin s. 1899, suorittanut lastentarhassa n. s. bonnekurssin. Op. Viipurin maaseurakunnassa, t. 1900.

5. **III:n piirin krtk.** Os. Kymi. Palkka: 300 mk. Perust. silloin kuin lukkarin virka. Tiedot nk edellä. Op. ja joka on kanttori toimii vaan 18 viikkoa vuodessa.

OPETTAJA: avoinna.

6. **IV:n piirin krtk.** Os. Kymi. Op:ja toimii urkurina 18 viikkoa, palkka op:ja toimesta 300 mk.

OPETTAJA: KRISTIAN FRANS EVERT LEINO s. $2/12$ 73 Euran kappelissa, käynyt Viipurin lukkarikoulua. Op. t. 1898.

LISÄYS: Krtkurahastossa 2,372 mk.

Pyhtään pk ja krtkt.

1. **Kirkonkylän ruotsinkielinen pk.** Os. Pyhtää, Kirkonkylä. (V. 1877 oli srknnsa 2 krtk, v. 1906 oli 3 pk 2 krtk). Läh. krkkoa, rasmlle 23 klm. Perust. 1905 syntynyt ompeluseuran toimeenpanosta ja saanut kannatusta Ruotsalaisen Kansakoulun Ystäviltä. Koulu on nuorisoseuran oma, eikä siis kirkolle kuuluva. Yhdistyksen nimi on »Svenska Bildnings Vänner» (ruotsalaisen sivistyksen ystävät). Ruotsalaisilta kansakoulun Ystäviltä saa se 200 mk vuodessa. Lkv. $17/9-23/5$. Koulu sijaitsee kansakoulun käsityöhuoneessa. Palkka: 475 mk (tästä palkasta saa hän suorittaa vuokraa kuukaudessa 6 mk ilman puita. Tähän palkkaan sisältyy myös sis. kirj. rahat 65 mk viime vuodelta). Yksityisestä opetuksesta ansaitsee 60 mk. Opplta 7—9 v.

OPETTAJA: HULDA SERAFINA HÄGGBLÖM s. $31/1$ 88 Ruotsinpyhtäällä. Suorittanut 5 luokan oppimäärän Kotkan ruots. yhteiskoulussa. Op. t. 1905.

2. **II:n pk.**

OPETTAJA:

3. **III:mas pk.**

OPETTAJA:

4. **IV:jäs pk.**

OPETTAJA:

5. **Svartbäckin I:sen piirin krtk sr.** Os. Pyhtää. Krklle 7—42 klm, raslle 25 klm. Lkv. $\frac{1}{9}$ — $\frac{1}{6}$. Palkka; 350 mk, täyshoito, arv. 150 mk, yht. 500 mk. Oppltn kskm 1 klm. Opplta 5—9 v.

OPETTAJA: AUGUSTA EMILIA DAMMERTH s. $\frac{7}{1}$ 81 Tuusulassa; p. Hmln s. 1899. Op. Tuusulassa, t. 1905.

6. **Svartbäckin II:sen piirin krtk r.** Os. Pyhtää. Oppltn kskm 2 klm. Opplta 6—10 v. Tiedot nk edellä.

OPETTAJA: EDIT LINDBLOM s. $\frac{25}{1}$ 83 Sipoossa; p. Hgin rs 1902. Op. t. 1903.

LISÄYS: Krtkurahastossa on 4,000 mk.

Säkkijärven krtkt.

1. **I:sen piirin krtk.** Os. Säkkijärvi. Lkv $\frac{20}{9}$ — $\frac{20}{5}$. (V. 1877 oli srknnsa 5 pk 3 krtk, v. 1882 oli 4 pk 4 krtk, 1886 oli 5 krtk, v. 1896 oli 6 krtk). Palkka 5:delle op:lle 200, yhdelle 250 mk katekealle 600 mk ja luonnossa 400 mk, yht. 1,000 mk.

OPETTAJA:

2. **II:sen piirin krt.**

OPETTAJA:

3. **III:nen piirin krtk.**

OPETTAJA:

4. **IV:nen piirin krtk.**

OPETTAJA:

5. **V:nen piirin krtk.**

OPETTAJA:

6. **VI:nen piirin krtk.**

OPETTAJA:

7. **VII:nen piirin krtk.**

OPETTAJA:

Suursaaren (Hogland) seurakunnassa

ei ole pk eikä krtka. V. 1857 perust. krtk, joka 1885 muutettiin n. s. kyläkunnan kouluksi, joka taas 1900 lakkautettiin. (V. 1877 oli tässä ja Tytärsaaren srknnsa yhteisesti 1 krtk, v. 1896 oli 1 pk, v. 1901 oli 0 pk.

Tytärsaaren (Tytärskär) srknnsa

oli vuoteen 1900 pk. Sen koulun sijalle perustettiin yl. kku. Mutta erehdys oli se, että pk lakkautettiin, sillä kksa käy työ nyt ylen vaikeaksi.

VII. Viipurin provostikunta.

Viipurin (Viborg) maaseurakunnan pk ja krtkt.

1. **Pikkalajärven piirin krtk.** Os. Viipuri Pikkalajärvi. Krklle 33 klm, raslle 15 klm. (V. 1877 oli srknnsa 9 krtk, v. 1882 oli 10 krtk 2 pk, v. 1886 oli 10 krtk 1 pk, v. 1891 oli 10 krtk, 1896 oli 12 krtk, v. 1906 oli 13 krtk 4 pk). V. 1877 perustettiin Viipurin maaseurakuntaan 3 uutta opettaja-paikkaa ja sen jälkeen vähitellen muut. krtkt ovat syntyneet. Lkv $\frac{1}{11}$ — $\frac{30}{4}$. Palkka: 300 mk, täyshoidon saa op:ja, jos suorittaa 20 mk kuukaudelta. Oppltn kskm 3 klm. Opplta 7—15 v.

OPETTAJA: FANNY SUIKKI s. $\frac{25}{11}$ 82 Johanneksen srknnsa, p. Ktkn s. 1903. Op. t. 1903. Hgin kesäkurssseissa 1903.

2. **Karppilan kylän piirin krtk.** Os. Viipuri, Kolikkoinmäki, Armeijankatu 14. Krklle 12—24 klm, raslle 1—12 klm. On harmoni. Palkka: 450 mk; 5 vuoden palveluksesta annetaan palkankoroitus kaikille krtkn op:jille, kunnes on noussut 500 km. Tiedot nk edellä.

OPETTAJA: MARIA ELISABETH HYVÄTTINEN s. $\frac{15}{9}$ 65 Viipurin kaupungissa; ollut Hmln sn valmista-

villa kursseilla 1900 ja Hgin kesäkursseilla 1905, ollut Viipurin käsityökssa. Op. t. 1891. »Aakkosten» ja »Liiton» toimikuntien jäsen.

3. **Ykspään ja Hanhijoen piirin krtk.** Os. Viipuri, Ykspää, Tienhaara. Krklle 7—11 klm, raslle 3—5 klm. Palkka: 350 mk, 50 mkn palkankoroitus. Oppltn kskm 4 klm. Opplta 5—14 v. Tiedot nk edellä.

OPETTAJA: HILMA LOVISA PASTINEN s. $18\frac{1}{2}$ 81 Viipurin kaupungissa; kkn käynyt; kansanopistossa; Hgin kesäkursseilla 1905. Op. t. 1899.

4. **Luukylän järven piirin krtk.** Os. Tali ja Saarela. Krklle 12 klm, raslle 4 klm. Palkka: saapi opetusaikana välistä yksin. huoneen, välistä ei, 350 mk (saa 50 mrkn palkankor). Opplta 7—16 v. Tiedot nk edellä.

OPETTAJA: ELIN STENBERG s. $27\frac{1}{10}$ 78 Viipurin kaupungissa; p. Srtvln s. 1901; Hgin kesäkursseilla 1905. Op. t. 1905.

5. **Näätälän piirin krtk.** Os. Viipuri, Karisalmi, Näätälä t. Kavantsaari, Kaipola. Krklle 21—22 klm, raslle 3—4 klm. Oppltn kskm 2 klm, Opplta 7—14 v.

OPETTAJA: ANNA PARVAINEN s. $14\frac{1}{9}$ 77 Sortavalan maaseurakunnassa; p. Srtvln s. 1894. Op. Liperissä ja Petäjavedellä, t. 1901.

6. **Tervajärven piirin krtk.** Os. Nurmi asema (Viip. l.) Vahvela; Krklle 27 klm, raslle 4—5 klm. Palkka: 300 mk ja palkankorotus 200, yht. 500 mk. Oppltn kskm $2\frac{1}{2}$ klm. Opplta 6—14 v.

OPETTAJA: IDA MARIA JAATINEN s. $10\frac{1}{3}$ 66 Viipurin kaupungissa; lomakursseilla 1900; Hgin kesäkursseilla 1905. Op. t. 1883.

7. **Vakkilan piirin krtk.** Os. Viipuri, Paulovsky, Väinönk. 13. Krklle 18—28 klm, raslle 17—27 klm. Palkka: 500 mk. Oppltn kskm 3 klm. Opplta 7—15 v. Tiedot nk edellä.

OPETTAJA: ULRICA VILHELMINA MÖNKKÖNEN s. $5\frac{1}{11}$ 64 Viipurin kaupungissa. Viipurin kaupungin käsityökssa. Hgin kesäkursseilla 1905. Op. Viipurin kaupungin alakansakoulussa, t. 1882.

8. **Nurmin piirin krtk.** Os. Nurmin asema (Viip. l.) Krklle 17 klm, raslle 7 klm. Palkka: 400 mk. Tiedot nk edellä.

OPETTAJA: AINO SOFIA LINDQVIST s. $1\frac{1}{8}$ 76 Jyväskylän kaupungissa; p. Hmln s. 1895; Hgin kesäkursseilla 1905. Op. t. 1895.

9. **Tervajoen piirin krtk.** Os. Viipuri, Tervajoki. Krklle 28 klm, raslle 10 klm. Palkka: 300 mk. Oppltn kskm 2 klm. Opplta 7—15 v. Tiedot nk edellä.

OPETTAJA: ALMA AURORA FALKENBERG (s. Nyman) s. $9\frac{1}{3}$ 73 Perttilässä; p. Hmln s. 1894; Hgin kesäkursseilla 1905. Op. Mouhijärvellä, t. 1903.

10. **Lihaniemen piirin krtk.** Os. Viipuri, Lihaniemi. Krklle 9 klm, raslle 9 klm. Palkka: 300 mk; op:ja ei saa kaikissa piireissä yksin. huonetta Oppltn kskm $2\frac{1}{2}$ klm. Opplta 8—15 v. Tiedot nk edellä.

OPETTAJA: ALMA NOUSIAINEN s. $5\frac{1}{3}$ 87 Karttulassa; p. Ktkn s. 1905. V. t. op. t. 1906.

11. **Säiniö-Sommeen piirin krtk.** Os. Viipuri, Pohjoisvallikatu n:o 7. Krklle 18 klm, raslle 10 klm. Palkka: 350 mk. Oppltn kskm 3 klm. Opplta 7—15 v. Tiedot nk edellä.

OPETTAJA: ANNA GUSTAVA WRIGHT s. $3\frac{1}{10}$ 65 Leppävirroilla; p. Hmln s. 1899; Hgin kesäkursseilla 1905. Op. t. 1899.

12. **Nuijamaan krtk.** Os. Viipuri, Nuijamaa.

OPETTAJA: HILJA STENUDD. Katso myös siv. 96 Lappeen Nuijamaan krtksta.

13. **krtk.**

OPETTAJA:

14. **I:nen pk.**

OPETTAJA:

15. **II:nen pk.**

OPETTAJA:

16. **III:mas pk.**

OPETTAJA:

17. **IV:jäs pk.**

OPETTAJA:

Johanneksen (S:t Johannes) krtkt.

1. **Vaahdolan piirin krtk.** Os. Johannes, Vaahdola. Läh. krtkkoa, raslle 28 klm. (V. 1877 oli srknnsa 1 krtk, v. 1891 oli 2 krtk, v. 1906 oli 3 ktk). Lkv. $\frac{1}{9}$ — $\frac{31}{5}$. Palkka: 350 mk; kakin paikoin ei saa yksin. huonetta; useammassa paikassa otetaan ruokaraha 60—80 pä päivältä. Harmoni on. Oppltn kskm. Opplta 7—15 v.

OPETTAJA: ROBERT HEINO s. s. $\frac{7}{6}$ 76 Johanneksen srknnsa valm. kknopn Jaakko Kahman johdolla Orimattilassa yhden vuoden 1904. Op. t. 1904.

2. **Ylämaan piirin krtk.** Os. Uuraa Viip. l. (Trångsund). Oppltn kskm $\frac{1}{2}$ klm.

OPETTAJA: KATRI AHOLAINEN s. $\frac{5}{12}$ 82 Johanneksessa; p. Ktkn s. 1903; Hgin kesäkursseilla. Op. t. 1903.

3. **Uuraan (Trångsund) piirin krtk.** Os. Uuraa (Trångsund) Viip. l. Raslle 12 klm.

OPETTAJA: VELIINA MIETTINEN s. $\frac{3}{8}$ 84 Kuopiossa; p. Ribergin 7-kuukautisista kursseista Kaavilla 1901. Op. t. 1905.

Koiviston (Björkö) krtkt.

1. **Pohjoisen piirin krtk.** Os. Viipuri, Koivisto, Kirkonkylä. Krtkille 22 klm, raslle 49 klm. (V. 1877 oli srknnsa 2 krtk, v. 1882 oli 3 krtk). Lkv. $\frac{1}{9}$ — $\frac{30}{5}$. Palkka: 500 mk, ainoastaan yhdessä paikassa on ollut yksin. huone. Oppltn kskm. 1 klm. Opplta 5—15 v.

OPETTAJA: HULDA VILHELMIINA PELTONEN s. $\frac{25}{12}$ 82 Koivistolla; p. Ktkn s. 1904. Op. Hyrysalmen srknnsa, t. 1905.

2. **Keskiapiirin krtk.** Os. Koivisto. Raslle 48 klm. Oppltn kskm $\frac{1}{2}$ klm. Opplta 6—14 v. Tiedot nk edellä.

OPETTAJA: ANTTI INKINEN s. $\frac{24}{7}$ 52 Kirvun srknnsa erosi Jyväskylän seminaarista 3 lta luokalta $\frac{1}{2}$ 78. Op. t. 1874.

3. **Eteläpiirin krtk.** Os. Koivisto, Opplta 6—16 v. Tiedot nk edellä.

OPETTAJA: MATTI MÄNTYNEN s. $\frac{8}{9}$ 37 Mäntyharjulla. Valm. kansk. opett. Juho Ronimuksen johdolla. Op. Hirvensalmella, t. 1877. KATRI HEINÄNEN s. $\frac{13}{4}$ 87 Kurkijoen srknnsa; p. Srtvln sta 1907. Op. t. 1907.

LISÄYS: Krtkurahestossa 1,233 mk 70 pä.

Uuden kirkon (Nykyrka) krtkt. (Viip. l.).

1. **Antonalan piirin krtk.** Os. Uusikirkko, Viip. l., Anttonala. Krtkille 23 klm, raslle 33 klm. (V. 1877 oli srknnsa 3 krtk, v. 1886 oli 5 krtk, v. 1906 oli 6 krtk). Perust. 1876. Lkv. $\frac{11}{9}$ — $\frac{18}{5}$. Palkka: 600 mk. Oppltn kskm 1 klm. Opplta 6—16 v.

OPETTAJA: TAHVANA RISTONPOIKA RISKI s. $\frac{8}{11}$ 58 Uudellakirkolla (Viip. l.); kknop. E. Konkun johdolla valm. lukukauden ajan. Op. t. 1876.

2. **Sykiälän piirin krtk.** Os. Uusikirkko, (Viip. l.) Sykiälä. Krtkille 15 klm, raslle 5 klm. Perust. 1882. Tiedot nk edellä.

OPETTAJA: HILDA TENGVALL s. $\frac{18}{7}$ 71 Johanneksessa valm. kknop. Paavo Terhon johdolla Uudella kirkolla 2 lukukautta. Op. Räisälässä ja Kangaslammella, t. 1900.

3. **Kirkonkylän piirin ktk.** Os. Uusikirkko (Viip. l.) Kirkonkylä. Läh. krtkkoa, raslle 10 klm. Perust. 1882. Tiedot nk edellä.

OPETTAJA: JOONAS TONDER s. $\frac{27}{3}$ 52 Muolassa. Op. Muolassa, t. 1882.

4. **Hötsälän piirin krtk.** Os. Uudenkirkon asema (Viip. l.), Hötsälä. Krtkille 16 klm, raslle 6 klm. Perust. 1884. Opplta 5—15 v. Tiedot nk edellä.

OPETTAJA: AINA VILHELMIINA METELINEN s. $\frac{23}{5}$ 73 Nilsiässä; Srtvln s. 1893. Op. t. 1894.

5. **Vammelsuun piirin krtk.** Os. Uusikirkko (Viip. l.), Vammelsuu. Krtkille 23 klm, raslle 11 klm. Perust. 1884. Tiedot nk edellä.

OPETTAJA: AINO KIVINEN $\frac{28}{12}$ 86 Uudella kirkolla, p. Hgin s. 1906. Op. t. 1906.

6. **Halolan piirin krtk.** Os. Uusikirkko (Viip. l.), Halola. Krtkille 10 klm, raslle 10 klm. Perust. 1904. Tiedot nk edellä.

OPETTAJA: HILJA NURMINEN s. $\frac{4}{9}$ 77 Tampereella; p. Hmln s. 1894. Op. Virroilla, Kangasniemellä, Johanneksessa, t. 1905.

Kuolemajärven krtkt.

1. **I:sen piirin krtk.** Os. Kuolemajärvi. Krtkille pisin 23 klm, raslle 37 klm. Perust. $\frac{13}{9}$ 83. (V. 1877 oli srknnsa 1 krtk, v. 1891 oli 2 krtk, v. 1906 oli 3 krtk). Lkv. $\frac{1}{9}$ — $\frac{20}{12}$, $\frac{1}{2}$ — $\frac{1}{6}$. Palkka: 500 mk; jos talossa on likenemään huoneita, niin saa, mutta useammassa talossa huonetta ei ole. Täyshoidosta on maksettava sopimuksen mukaan 4—7 nrkkaan viikolta. Oppltn kskm 2 klm. Opplta 7—15 v.

OPETTAJA: JOHAN FELIKS HIETALA s. $\frac{16}{11}$ 60 Orimattilassa; kkop. E. Lindforsin johdolla valmistunut vuoden ajan 1886. Op. Ruskealassa, t. 1895.

2. **II:sen piirin krtk.** Os. Kuolemajärvi. Krtkille 3 klm, raslle 28 klm. Perust. 1888. Tiedot nk edellä. Nyk. op:ja an apulaislukkari, jost on palkkaa 600 mk, yht. 1,100 mk. Opplta 8—18 v.

OPETTAJA: JAAKKO EDVARD PÄÄKKÖNEN s. $\frac{19}{3}$ 70 Oulussa; käynyt lukkar- ja urkurikoulun ja 2 luokkaa lyseota. V. t. op. t. 1904.

3. **III:nen piirin krtk.** Os. Kuolemajärvi. Perust. piispan kehoituksesta kesällä 1902. Tiedot nk ed.

OPETTAJA: AINO NORDLUND s. $\frac{29}{11}$ 79 Tampereella; p. Hmln s. 1900. Op. t. 1902.

LISÄYS: Krtkurahastossa 165 mk.

Muolan (Mohla) krtkt.

1. **I:sen piirin krtk.** Os. Galitsina. Raslle 23 klm. Perust. 1820. (V. 1877 oli srknnsa 1 krtk, 1 pk, v. 1882 oli 1 krtk, v. 1886 oli 2 krtk, v. 1901 oli 3 krtk), Lkv. $\frac{1}{10}$ — $\frac{1}{5}$. Palkka: 30 pā perheeltä ja 4 l jyvää savulta, arv. 600 mk.

OPETTAJA:

2. **II:sen piirin krtk.** Perust. 1884. Tiedot nk edellä.

OPETTAJA:

3. **III:nen piirin krtk.** Perust. 1897. Tiedot nk I krtkissa.

OPETTAJA:

Kaksi opettajaa on käynyt ssa, 1 saanut erityistä opetusta.

Heinjoen krtkt.

1. **Heikkurilan piirin krtk.** Os. Heinjoki. Raslle 21 klm. (V. 1877 oli srknnsa 1 krtk 1 pk, v. 1882 oli 1 krtk, v. 1886 oli 2 krtk, v. 1901 oli 3 krtk). Perust. 1887. Lkv. $\frac{2}{10}$ — $\frac{1}{5}$. Palkka: 350 mk, johon sisältyy 9 hl rukiita. Oppltn kskm 1 klm. Opplta 6—15 v.

OPETTAJA: JOONAS KRUIUS s. $\frac{26}{9}$ 60 Valkjärvellä. opettaja Vehniäisen johdolla ja 3 luokkaa realia käynyt. Op. t. 1878.

2. **Kääntymän piirin krtk.** Os. Heinjoki. Perust. aikaisemmin kuin edellinen pastori Veismanin toimesta. Palkka 300 mk. Tiedot nk edellä.

OPETTAJA: ANNA ESTER SOFIA JUNKKARINEN s. $\frac{22}{8}$ 83 Leppävirroilla; p. Hgin's. 1904. Op. t. 1904.

Kivennavan (Kivenebb) krtkt.

1. **I:sen piirin krtk.** (V. 1877 oli srknnsa oli 1 krtk, v. 1886 oli 2 krtk, v. 1901 oli 3 krtk), Lkv. $\frac{1}{9}$ — $\frac{1}{6}$. Palkka 500 mk. Perust. jo ammoisista ajoista.

OPETTAJA:

2. **II:sen piirin krtk.** Perust. 1882. Tiedot nk edellä

OPETTAJA:

3. **III:nen piirin krtk.** Perust. 1897. Tiedot nk edellä.

OPETTAJA:

HUOM. Kaikki ovat miesopettajia, käyneet seminaarin.

Lavansaaren (Löfskär) krtkt.

Os. Koivisto, Lavansaari. Raslle 68 klm. Krtka mainitaan kirjoissa ensi keraan 1758, mutta jatkuvasti 1878:sta. Lkv. $\frac{16}{10}$ — $\frac{18}{5}$, vastaisuudessa $\frac{1}{9}$ — $\frac{31}{5}$. Palkka: 400 mk, sis. kirj. rah. 12 mk. Vastai-

suudessa yhdistetään lukkari- ja kirkon pito, ja saa kanttori silloin krtkpidosta 50 pängeltä (6—60 vuotisilta). Oppltn kskm 1 klm. Opplta 6—10 v.

OPETTAJA: JOHANNES VETTERSTRAND s. $\frac{20}{10}$ 41 Kiteellä; Suorittanut Kymölässä 1877 J. Siitoisen kansak. johtaja Fr. M. Saukon ja op:ja K. Peltolaisen luona. Op. t. 1878. Nykyään virkavapautta nauttiva; v. t. op:ja

ANNA TALKA s. Lemillä; p. Hmln s. 1903; kansanopistossa. Varsinaisen viranomistajan poistuttua, tulee op:jaksi seurakunnan kanttori, jona nykyään toimii WILLE MATTILA s. $\frac{1}{10}$ 71 Suursaassa. Turun lukkarikssa. Op. Tytärsaassa ja Pukkilassa.

LISÄYS: Krtkurahestossa 13 mk 40 pä.

Seiskarin (Seitskär) krtk.

Os. Seiskari. Krtkille 1 klm, raslle 98 klm. Lkv. $\frac{3}{10}$ — $\frac{20}{12}$, $\frac{4}{1}$ — $\frac{20}{11}$; lukuv. 1906—1907 ja vastaisuudessa on krtk $\frac{3}{10}$ — $\frac{20}{12}$, $\frac{15}{1}$ — $\frac{30}{5}$. Palkka: 300 mk, lukkaritoimesta 250 mk, yht. 550 mk. Oppltn kskm $\frac{1}{2}$ klm. Opplta 6—14 v.

OPETTAJA: KUSTI ALFRED SALLINEN s. $\frac{13}{3}$ 83 Anttolassa; p. Sortavalan seurakuntapalvelijain laitoksesta, joka on 2-vuotinen; Hgin kauppakoulussa; v. t. 19 $\frac{1}{5}$ 06.

VIII. Käkisalmen provostikunta.

Käkisalmen (Kexholm) maaseurakunta.

1. **Ala-Yläpuustin krtk.** Os. Käkisalmi. Kirkille 1 klm, raslle 38 klm. Perust. ammoisina aikoina. (V. 1877 oli srknssa 1 krtk, v. 1896 oli 2 krtk). Lkv. $\frac{1}{10}$ — $\frac{15}{5}$. Palkka: 130 mk, 13 $\frac{1}{2}$ hl rukiita, arv. 135 mk, yht. 256 mk; nyk. op:ja saa suntion toimesta 13 $\frac{1}{2}$ hl rukiita ja 40 mk, kaikkiaan 440 mk; missä on opetusaikana huoneita, saa käytettäväkseen yksin. huoneen; toisin paikoin saa täyshoidon, toisin ei. Oppltn kskm $\frac{1}{2}$ klm. Opplta 6—16 v.

OPETTAJA: KALLE KOMONEN s. $\frac{11}{4}$ 65 Käkisalmessa; Käkisalmen 2-luokkaisessa realikoulussa ollut. Op. t. 1889.

2. **Tenkalahden piirin krtk.** Os. Käkisalmi. Krtkille 11 klm, raslle 50 klm. Perust. Palkka: 300 mk. Oppltn kskm 2 klm. Opplta 7—15 v. Tiedot nk edellä.

OPETTAJA: AINO MATILDA KUUTTI s. $\frac{17}{4}$ 85 Porvoossa; p. Hgin s. 1902; v. t. krtkno:na ja v. t. kk.op:na Käkisalmen maasrknssa, t. 1906.

Kaukolan krtkt.

1. **I:sen piirin krtk.** Os. Kaukola, Ojajärvi. raslle 19 klm. (V. 1877 oli srknssa 1 krtk, v. 1896 oli 2 krtk, v. 1901 oli 3 krtk). Perust. jo aikoja sitten. Lkv. $\frac{8}{10}$ — $\frac{4}{5}$. Palkka: 500 mk.

OPETTAJA: PIETARI ANTONEN s. $\frac{2}{11}$ 43 Parikkalassa. Ollut Srtvln ssa. Op. t. 1871. Palkka: 500 mk, sarauden tähden virkavapaa; v. t. krtkno:ja IIDA IIVONEN s. Kaukolassa.

2. **II:sen piirin krtk.** Os. Ojajärvi, Kaukola. Palkka 22 hl rukiita ja 22 hl kuroja, arv. 498 mk. Oppltn kskm 2 klm. Opplta 6—17 v. Tiedot nk edellä.

OPETTAJA: TUOMAS HÄKLI s. $\frac{13}{7}$ 83 Kaukolassa. Käkisalmen Porvarikoulun I luokalla, Hgin kesäkursseilla 1905. Op. t. 1904.

3. **III:nen piirin krtk.** Os. Kaukola, Ojajärvi. Palkka: 20 hl rukiita ja 20 hl kuroja, arv. 380 mk ja rahaa 50 mk. Yht. 430 mk. Srknnlta huoneet. Oppltn kskm 2 klm. Opplta 6—17 v.

OPETTAJA: ELLIDA JÄÄSKELÄINEN s. $\frac{8}{1}$ 80 Jaakkimassa; p. Srtvln s. 1898. Op. Hiitolassa, t. 1899.

Pyhäjärven (Viip. I.) krtkt.

1. **I:sen piirin krtk.** Os. Pyhäjärvi (Viip. I.) Krtkille 18 klm, raslle 65 klm. (V. 1877 oli srknssa 1 krtk, v. 1886 oli 2 krtk, v. 1906 oli 3 krtk). Perust. 1823 krkkohra Tötterman »viikkokoulun» nimellä.

Lkv. $\frac{10}{9}$ — $\frac{26}{5}$. Palkka: 350 mk, täyshoito 5 viikolta maksaa op:lle koulutalossa 15 mk. Oppltn kskm 2 klm. Opplta 5—17 v.

OPETTAJA: ANNA KATRINA JORMAKKA s. $\frac{21}{12}$ 83 Sortavalan maasrknnssa; p. Srtvln s. 1903; kansanopistossa. Op. t. 1904.

2. **II:sen piirin krtk.** Os. Pyhäjärvi (Viip. l.) Krkille 6 klm, raslle 70 klm. Perust. 1895 provasti Calonius, Tiedot nk edellä.

OPETTAJA: HANNA IMMONEN s. $\frac{22}{9}$ 78 Soanlahdessa; p. Srtvln s. kknpuopett., t. 1897.

3. **III:nen piirin krtk.** Os. Pyhäjärvi (Viip. l.). Krkille 10 klm, raslle 65 klm. Perust. 1901. Oppltn kskm 1 klm. Opplta 6—17 v. On harmoni. Tiedot nk I:ssä krtkssa.

OPETTAJA: AINA ALIINA VATIA s. $\frac{23}{2}$ 82 Saarijärvellä; p. Jvklm s. 1900. Op. t. 1901.

Sakkolan krtkt.

1. **Pohjoispuolisen piirin krtk.** Os. Sakkola. Krkille $\frac{1}{2}$ klm, raslle 75 klm. (V. 1877 oli srknnssa 1 krtk 1 pk, v. 1882 oli 1 krtk, v. 1896 oli 3 krtk, v. 1906 oli 2 krtk). Perust. n. 1860 provasti Strengell Lkv. $\frac{1}{9}$ — $\frac{25}{5}$. Palkka 400 mk. Oppltn kskm 2 klm. Opplta 5—17 v.

OPETTAJA: KATRI RIIKONEN s. $\frac{14}{11}$ 72 Muolassa; kkop:ja Paavo Terhon johdolla Uudellakirkolla (Viip. l.), valmistunut 7 kuukautta 1891, Hgin keräkurseilla 1905. Op. Muolassa ja Jaalassa, t. 1905.

2. **Eteläpuolisen piirin krtk.** Os. Sakkola. Krkille 6 klm, raslle 75 klm. Perust. 1894 v. t. krkkohra O. Bergström. Palkka: 500 mk. Tiedot nk edellä.

OPETTAJA: ERNST GUSTAF ROBERT WEISELL s. $\frac{29}{11}$ 73 Ilomantsissa; p. Srtvln s. 1895. Op. Impilahdella, t. 1899.

Räisälän krtkt.

1. **Eteläisen piirin krtk.** Os. Räisälä, Tiuru. Raslle 25 klm. (V. 1877 oli srknnssa 1 krtk 2 pk, v. 1882 oli 1 krtk, v. 1901 oli 3 krtk). Alkujaan oli seurakanta yhtenä piirinä, perust. krtk 1858. Lkv. $\frac{15}{9}$ — $\frac{20}{5}$. Palkka: 400 mk; täyshoidosta on maksettava 15 mk 5 viikolta. Oppltn kskm 2 klm. Opplta 7—16 v. Saa yksin. huoneen, missä suinkin on.

OPETTAJA: HILDA MARIA PAAVILAINEN o. s. MALINEN s. $\frac{17}{1}$ 77 Valkealassa; p. Srtvln t. 1898. Op. Kurkijoella, t. 1899.

2. **Itäisen piirin krtk.** Os. Räisälä, Raslle 25 klm. Perust. 1899. Tiedot nk edellä.

OPETTAJA: ELIN KOSKINEN s. $\frac{21}{9}$ 76 Vanajassa; p. Hmln s. 1899. Op. Korkeakosken tehtaalla, t. 1900.

3. **Pohjoisen piirin krtk.** Os. Räisälä. Raslle 25 klm. Perust. 1899. Oppltn kskm 1 $\frac{1}{2}$ klm. Opplta 7—17 v.

OPETTAJA: CECILIA WASSBERG s. Uudessakaupungissa; p. Hmln s. 1899. Op. t. 1899; nauttii virkavapautta; v. t. KATRI PUSA.

Valkjärven krtkt.

1. **I:sen piirin krtk.** Os. Valkjärvi. Krkille 5—15 klm, raslle 49 klm. Perust. 1840. (V. 1877 oli srknnssa 1 krtk, v. 1891 oli 2 krtk). Lkv. $\frac{18}{9}$ — $\frac{4}{5}$. Palkka: 320 mk. Joissakuissa lukutaloissa annetaan täyshoito ilmaiseksi, useimmissa otetaan pieni maksu. Oppltn kskm 3 $\frac{1}{2}$ klm. Opplta 6—15 v.

OPETTAJA: HILMA MULTAMÄKI s. $\frac{29}{5}$ 76 Hollolassa; p. Hmln s. 1897. Op. t. 1897.

2. **II:sen piirin krtk.** Os. Valkjärvi. Krkille 3—12 klm, raslle 40 klm. Perust. 1904 pastori J. K. Sakkinen. Joskus saa yksin. huoneen. Oppltn 6—17 v. Tiedot nk edellä.

OPETTAJA: HANNA HAKKARAINEN s. $\frac{1}{11}$ 84 Nilsiässä; p. Srtvln s. 1904. Op. t. 1904.

3. **III:nen piirin krtk.** Os. Valkjärvi. Perust. 1890 luvulla. Tiedot nk edellä.

OPETTAJA: MANDI VIRKKI s. $\frac{27}{12}$ 81 Valkjärvellä; p. Srtvln s. 1901. Op. t. 1901.

Raudun krtkt.

1. **I:sen piirin krtk.** Os. Rautu. Krtkt muodostetut 1894; perust. jo aikoja sitten. (V. 1877 oli srknnssa 1 krtk, v. 1896 oli 2 krtk). Lkv. $\frac{1}{10}$ — $\frac{15}{5}$. Palkka: 320 mk, joskus ei ole op:lla yksin. huonetta. Opplta 6—16 v.

OPETTAJA: SAMULI VALKONEN s. $\frac{4}{5}$ 65 Raudussa; kkn käynyt; ollut sotapalveluksessa. Op. t. 1894.
On sen ohessa suntio.

2. **II:sen piirin krtk.** Os. Rautu. Tiedot nk edellä. Perust. 1893.

OPETTAJA: JUHO SITONEN s. $\frac{27}{12}$ 74 Raudussa; kkn käynyt; kansanopistossa. Op. t. 1903.

Metsäpirtin krtkt.

1. **Itäisen piirin krtk.** Os. Metsäpirtti. Krtkille 14 klm, raslle 70—80 k,m (Suomen puolella), laivalaiturille 6 klm. Perust. ehkä silloin, kun seurakunta kuului Sakkolaan 1894. Lkv. $\frac{16}{9}$ — $\frac{19}{5}$. Palkka: 450 mk, ei ole aina yksin. huonetta. Nyk. op:ja on v. t. lukkari, josta on 600 mk, siis yht. 1,050 mk. Oppltn kskm $\frac{1}{2}$ klm. Opplta 6—14 v.

OPETTAJA IIVARI KUOPPA; käynyt 2 luokkaa porvarikoulua; op. t. kl. 1905.

2. **Läntisen piirin krtk.** Os. Metsäpirtti. Perust. 1905. Opplta 6—15 v. Tiedot nk edellä.

OPETTAJA: ANNA VAUHKONEN s. $\frac{13}{1}$ 87 Haukivuorella; p. Srtvln s. 1906; v. t. op. t. 1906.

IX. Jääsken provostikunta.

Jääsken pk ja krtkt.

(V. 1877 oli srknnsa 1 krtk, v. 1886 oli 2 krtk, v. 1896 oli 3krtk).

1. **I:sen piirin krtk.** Os. Jääski. Lkv. $\frac{15}{9}$ — $\frac{15}{5}$. Palkka: 400 mk.

OPETTAJA: AGDA MARIA HÄNNINEN s. $\frac{8}{5}$ 85 Ruokolahdella, p. Hgin sta 1905; op. t. 1905.

2. **II:sen piirin krtk.** Os. Jääski.

OPETTAJA:

3. **III:nen piirin krtk.**

OPETTAJA:

Joutsenon krtkt.

1. **Yläpitäjän piirin krtk.** Os. Joutsenon kirkonkylä. Krtkille 0 klm, raslle 20 klm. (V. 1877 oli srknnsa 1 krtk, v. 1882 oli 2 krtk). Perust. 1880—81 piispan kehoituksen johdosta. Lkv. $\frac{15}{10}$ — $\frac{1}{5}$. Harvoin saa op:ja yksin. huoneen, ja jos on, niin ei ole sovelias. Palkka: alkujaan 400 mk; se kesti 7—8 vuotta, mutta siten vähennettiin 100 mklla; siis nyt on 300 mk jo 20 vuotta. Täyshoidon saa juuri enimmäksi; annetaan 3—4 mk viikolta, riippuen ruoan laadun mukaan; op:jan sivutoimena ovat maan-töitä, kalastusta, n. 75 mk, Yht. 375 mk. Oppltn kskm $3\frac{1}{2}$ klm. Opplta 7—16 v.

OPETTAJA: ANNA MUSTONEN s. $\frac{4}{8}$ 75 Joutsenossa; valm. kkop:ja B. Rönnmarkin johdolla 1890. Op. t. 1859.

2. **Alapitäjän piirin krtk.** Os. Joutsenon kirkon krtk. Opplta 6—16 v. Tiedot nk edellä. Ylä-pitäjän ja Alapitäjän piirit ovat vaihtovuorossa. Perust. 1895.

OPETTAJA: ANTERO JAUHO s. $\frac{29}{11}$ 56 Joutsenossa; on 2 kktta lyseon rehtori K. B. Wenellin johdolla toimeensa valmistunut 1881. Op. t. 1874.

Kirvun (Kirvus) krtkt.

1. **I:sen piirin krtk.** Os. Kirvu. Raslle 9 klm. (V. 1877 oli 2 krtk 1 pk; v. 1882 oli 2 krtk, v. 1891 oli 3 krtk, v. 1896 oli 4 krtk). Lkv. naisop:lle $\frac{11}{10}$ — $\frac{1}{5}$. Palka: 160 mk, täyshoito annetaan vapaaehtoi-
sesti; vapaa kyyti seuraavaan lukupaikkaan.

OPETTAJA: HILMA OLLINTYTÄR LAITINEN s. $\frac{6}{9}$ 84; p. Ktkn s.

2. **II:sen piirin krtk.** Os. Kirvu. Tiedot nk edellä.

OPETTAJA: ELINA JOHANNA ANTINTYTÄR INKINEN s. $\frac{10}{3}$ 83 Koiviston srknnsa. Eronnut; v. t. ANNA HYTÖNEN s. $\frac{11}{5}$ 89; p. Srtvln s. 1906. Op. t. 1906.

3. **III:nen piirin krtk.** Os. Kirvu. Tiedot nk edellä.

OPETTAJA: LOVISA TUOMAANTYTÄR NÄRÄNEN s. $12/7$ 84 Kirvussa.

4. **IV:nen piirin krtk.** Os. Kirvu. Tiedot nk edellä. Palkka: 320 mk; täyshoito vapaaeht. Lkv. $21/9$ — $21/5$.

OPETTAJA: SAMULI TIHVERÄ s. $28/2$ 42 Kirvussa. On ollut vuoden Jvkl'n ssa. Op. t. 1874. Toimii myös suntiona.

Antrean (St Andreae) krtkt.

1. **I:sen eli Talikkalan piirin krtk.** Os. Antrea. V. 1877 oli srknnsa 1 krtk, 1 pk, 1882 oli oli 2 krtk, v. 1896 oli 3 krtk, v. 1906 oli 5 krtk). Perust. vanhoilta ajoilta. Lkv. $1/9$ — $26/5$. Palkka: 300 mk; vapaaeht. täyshoito. Opplta 7—15 v.

OPETTAJA:

2. **II:sen piirin krtk.** Tiedot nk edellä.

OPETTAJA:

3. **III:nen piirin krtk.** Tiedot nk edellä.

OPETTAJA:

4. **IV:nen piirin krtk.** Tiedot nk edellä.

OPETTAJA:

V:nen piirin krtk. Palkka: 150 mk. Toimii vaan 18 viikkoa.

OPETTAJA:

Ruokolahden krtkt.

1. **I:sen piirin eli Kirkonkylän piirin krtk.** Os. Ruokolahti, Ronkalanmäki. Krklle 4 k,m, raslle 15 klm. (V. 1877 oli srknnsa 3 krtk, v. 1886 oli 2 krtk, v. 1896 oli 3 krtk). Perust. 1874 v. t. krkkohra Kaarlo Vilhelm Brummer. Lkv. $5/9$ — $18/5$. Palkka; 400 mk välistä saa eri huoneen; vapaaeht. annetaan useissa paikoin täyshoito, mutta toisissa on maksettava. Oppltn kskm 5 klm. Opplta 7—17 v.

OPETTAJA: MATTI VILKKO s. $27/6$ 52 Rautjärvellä. Ei ole kka käynyt. Saanut todistuksen kkopett. Johannes Höyhältä ja D. Väyryseltä 1872; lukkari ja urkuritodistuksen O. Vallénilta Porvoossa. Op. Seiskarissa ja Rautjärvellä, t. 1875.

2. **II:sen eli Immalan piirin krtk.** Os. Ruokolahti, Immala. Krklle 13 klm, raslle 10 klm. Perust. 1874 parstori K. V. Brummer. Tiedot nk edellä. Oppltn kskm 3 klm.

OPETTAJA: RISTO HUHTANEN s. $9/12$ 55 Ruokolahdella; ei ole kka käynyt; Erik Pöytin ja Olli Variksen johdolla valmistunut op:jatoimeen. Op. t. 1874.

3. **III:nen piirin krtk.** Os. Ruokolahti. Tiedot nk I:ssä piirissä. Saa täyshoidon ihmisten hyvän-tahtoisuudesta.

OPETTAJA: HEIKKI HEIKINPOIKA POUTANEN s. $10/1$ 66 Parikkalassa. Valmistunut kkopett. K. J. Matikaisen johdolla Kurkijoella 1890. Op. t. 1892.

LISÄYS: On sahanomistaja Lindénin krtkurahasto, josta avustetaan varattomia vähemmässä määrässä.

Rautjärven krtkt.

1. **Rautjärven piirin krtk.** Os. Rautjärvi, Latvajärvi. Krklle kesällä 23 klm, talvella 12 klm, raslle 41—47 klm. (V. 1877 oli 1 krtk, v. 1896 oli 2 krtk, v. 1901 oli 3 krtk srknnsa). Perust. 1900. Lkv. $2/10$ — $14/5$. Palkka: 300 mk; vapaaeh. täyshoito, arv. 120 mk; yht. 240 mk. Oppltn kskm 1 klm. Opplta 6—15 v.

OPETTAJA: MARIA RAUTIO s. $10/8$ 77 Rautjärvellä kkn käynyt. Op. t. 1903.

2. **Miettilän piirin krtk.** Os. Rautjärvi, Miettilä. Krklle 15 klm, raslle 25 klm. Perust. 1896. Tiedot nk edellä. Oppltn kskm 3 klm. Opplta 7—14 v. Palkka: jos koulutaloissa on huoneita, niin saa yksin. huoneen; saa 100 mk; 25 hl rukiita, arv. 300 mk, yht. 400 mk ja vapaaeht. täyshoito kaikkiaan 520 mk.

OPETTAJA: JUHO PAJARI s. $25/3$ 62 Rautjärvellä; yksit. op:jain johdolla omistanut kkn oppimäärän. Op. Asikkalassa, t. 1897.

3. **Ilmeen piirin krtk.** Os. Hiitola Ilmee. Läh. kirkkoa, raslle 20 klm. Perust. 1858. Palkka: 6 hl rukiita, 4 kgr villoja ja 4 kgr voita, arv. 90 mk, lukkaritoimesta 166 mk, yht. 256 mk; vapaaeht. täyshoito 120 mk, kaikkiaan 376 mk. Asuu kunnan tuvassa ja kamarissa. Oppltn kskm 2 klm. Opplta 7—16 v. Tiedot nk ensim. krtkssa.

OPETTAJA: TAHVO SIHVONEN s. $\frac{24}{8}$ 56 Rautjärvellä. Op. t. 1866. On Ilmeen rukoushuonekunnan lukkari.

Hiitolan krtkt.

1. **I:sen piirin krtk.** Os. Hiitola. (V. 1877 oli 3 krtk, v. 1882 oli 4 krtk, v. 1896 oli 3 krtk, v. 1906 oli 4 krtk). Perust. enn. 1820. Lkv. $\frac{2}{10}$ — $\frac{12}{5}$. Palkka 300 mk. Opplta 6—16 v.

OPETTAJA: EDLA EMILIA ROSENBERG s. $\frac{9}{4}$ 84 Pornaisissa, p. Hgin s. 1901. Op. t. 1901.

2. **II:sen piirin krtk.** Tiedot nk edellä. Perust. enn. 1820

OPETTAJA: käynyt Hgin lukkari- ja urkurikoulun.

3. **III:nen piirin krtk.** Os. Hiitolan asema. Krtklle 7 klm, raslle 5 klm. Perust. 1820. Lkv. $\frac{1}{10}$ — $\frac{20}{5}$. Palkka: 300 mk; täyshoidon saa maksamalla 2 à 3 mk viikossa. Oppltn kskm 2 klm. Opplta 7—16 v.

OPETTAJA: ROOSA MATILDA BERG s. $\frac{4}{11}$ 75 Kuopiossa; p. Hgin s. 1901. Op. Viipurin maasrknnssa t. 1901.

4. **IV:nen piirin krtk.** Os. Hiitola, Paksujalka. Krtklle 8—15 klm, raslle 8—10 klm. Perust. 1905. Lkv. $\frac{1}{10}$ — $\frac{30}{5}$. Plkka: 500 mk ja täyshoidosta saa opettaja lukuaikana maksaa noin 100 mk. Oppltn kskm 2—3 klm. Opplta 6—18 v.

OPETTAJA: AUGUST TURPELA s. $\frac{8}{4}$ 78 Alajärvellä; p. Hmln s. 1900. Op. Alajärvellä ja Johannek- sessa, t. 1905.

X. Sortavalan provastikunta.

Sortavalan krtkt.

1. **Karmalan-Tuoksjärven piirin krtk.** Os. Sortavala, Karmala. (V. 1877 oli 1 krtk 1 pk, v. 1886 oli 3 krtk 1 pk, v. 1891 oli 2 krtk 1 pk, v. 1896 oli 4 krtk 1 pk, v. 1901 oli 4 krtk, v. 1906 oli 5 krtk 1 pk). Lkv. $\frac{1}{10}$ — $\frac{1}{5}$. Palkka: 350 mk; nauttii 20 vuoden nuhteettomasta palveluksesta 50 mk palkan- koroituksen.

OPETTAJA: JUHANA PITKÄNEN s. $\frac{22}{6}$ 67 Sortavalassa; käynyt Kymölän knn. Op. t. 1886.

2. **Kuokkaniemen-Otvaisten piirin krtk.** Os. Sortavala, Kuokkaniemi. Lkv. $\frac{2}{10}$ — $\frac{1}{5}$. Palkka: 350 mk.

OPETTAJA: ANTTI SIKIÖ s. $\frac{9}{5}$ 58 Jaakkimassa. Op. t. 1896.

3. **Läskelä-Rytyn piirin krtk.** Os. Sortavala, Läskelä. Tiedot nk edellä.

OPETTAJA: HILDA HARTIKAINEN s. $\frac{7}{2}$ 81 Pieliksellä; p. Srtvln s. 1901. Op. t. 1901.

4. **Riekkalan piirin krtk.** Os. Sortavala. Tiedot nk edellä.

OPETTAJA: HILDA PELKONEN s. $\frac{15}{3}$ 84 Sortavalassa; p. Srtvln s. 1903. Op. t. 1903.

5. **Helylän piirin krtk.** Os. Helylä. Tiedot nk edellä.

OPETTAJA: AINO LAMBERG s. $\frac{11}{1}$ 85 Sortavalassa; p. Srtvln s. 1903. Op. t. 1903.

6. **pk.**

OPETTAJA:

Uukuniemen krtkt.

1. **Salokylän piirin krtk.** Os. Tuokslahti, Latvasyrjä. Krtklle 20 klm, raslle 18 klm. (V. 1877 oli srknnssa 1 krtk, v. 1882 oli 2 krtk, v. 1886 oli 1 krtk, v. 1896 oli 2 krtk). 1 krtk on ollut jo ennen 1800. Jaettu 1894. Lkv. $\frac{2}{10}$ — $\frac{20}{12}$, $\frac{8}{1}$ — $\frac{1}{5}$. Op:illa oma asunto. Palkka: 13 mk., 11 hl rukiita, arv. 130 mk. Srknn päätöksen mukaan saa täyshoidon, arv. 127 mk, yht. 270 mk; poikkeustapauksessa saa yksin.

huoneen, muuten asuttava talonväen kanssa. Aijotaan ensi lukuvuodeksi järjestää krtkt uudestaan sekä kouluun että opetukseen nähden. Palkka tulisi olemaan 400 mk ja kyyti lukupaikkain välillä, vaan ei ole silloin täyshoitoa. Opplta 6—16 v.

OPETTAJA: HEIKKI JUHO PELLIKKA s. $21/9$ 67 Uukuniemellä; v. t. op. t. 1899.

2. **Ahokylän piirin krtk.** Os. Uukuneimi, Matrin kylä. Krklle 11 klm. raslle 25 klm. Op:illa on oma asunto. Tiedot nk edellä. Oppltn kskm 3 klm. Opplta 5—17 v.

OPETTAJA: OLLI PULKKINEN s. $3/6$ 78 Uukuniemellä; v. t. op. t. 1904; ei ole kksa ollut.

Ruskealan krtkt.

1. **Läntisen piirin krtk.** Os. Ruskeala. Krklta alkaa kummankin piirin raja. Raslle 7 klm. (V. 1877 oli srknnsa 2 krtk). Krtk on toiminut lähemmäs 100 vuotta. Noin 1875 jaettu 2 yiriin. Lkv. $2/9$ — $30/5$. Palkka: 300 mk; yksin. huonetta ei aina saa; täyshoito annetaan halvasta hinnasta. Opplta 6 v:sta alkaen.

OPETTAJA: JUHO WAKKILA s. $1/10$ 82 Isossa Kyrössä; Vsln 8-viikkoisissa kursseissa 1906. Op. Isossa Kyrössä, t. 1906.

2. **Itäisen piirin krtk.** Os. Ruskeala. Tiedot nk edellä. Perust. 1875.

OPETTAJA: IIDA KOKKO s. $4/2$ 78 Sortavalassa. p. Srtvln s. 1900. Op. t.Op. t. 1900.

Impilahden krtkt. (Luterin uskoiset **Salmin, Suojärven, Suistamon, Kitelän ja Korpiselän** pitäjissä).

1. **Pohjoispiirin krtk.** Os. Impilahti, Raslle 50 klm maanteitse, 20 klm laivalla. (Jo enn. 1877 oli srknnsa 1 pk ja 1 krtk; v. 1882 oli 2 pk ja 1 krtk, v. 1886 oli 1 krtk 2 pk, v. 1891 oli 1 pk ja 1 krtk, v. 1896 oli 1 pk 3 krtk, v. 1901 oli 1 pk 2 krtk ja nyk. 3 krtk). Lkv. $18/9$ — $19/5$. Palkka: 300 mk. Opplta 5—15 v. Oppltn kskm 2 klm.

OPETTAJA: ESTER JULIANA ELFVENRGEN s. $30/1$ 82 Impilahdella, p. Srtvln s. 1901. Op. Puumalassa, t. 1902.

2. **Keskipiirin krtk.** Os. Impilahti, Lempilä. Perust. 1896. Tiedot nk edellä.

OPETTAJA: LYDIA TASKINEN.

3. **Itäisen piirin krtk.** Os. Impilahti. Perust. 1896. Tiedot nk edellä.

OPETTAJA: LOVISA SÄÄMÄNEN s. $6/1$ 71 Karttulassa; p. Hgin s. 1902; op. t. 1902.

LISÄYS: Krtkurahastossa 1,054 mk 58 pä.

Parikkalan krtkt.

1. **I:sen piirin krtk.** Os. Parikkala, Joukio. Krklle 15 klm, raslle 8 klm. (V. 1877 oli srknnsa 1 krtk, v. 1882 oli 4 krtk). Perust. enn. 1877. Lkv. $1/10$ — $10/4$. Palkka: 10 mk ja 13 $1/2$ hl rukiita arv. 140 mk; vapaaeht. täyshoito arv. 75 mk, yht. 225 mk; sivutyö maanviljelys. Opplta 6—15 v.

OPETTAJA: HEIKKI TOLVANEN s. $15/2$ 44 Parikkalassa; kksa ei. Op. t. 1871.

2. **II:sen piirin krtk.** Os. Parikkala. Krklle 1 $1/2$ klm, raslle 1 klm. Perust. 1881. Oppltn kskm 1 klm. Opplta 7—16 v. Tiedot nk edellä.

OPETTAJA: EDLA KAROLIINA PAAJANEN s. $3/3$ 80 Parikkalassa Kkn käynyt; kaksivuotisen käsityö-kursseissa kkn lasten opettamista varten Op. t. 1901.

3. **II:nen piirin krtk.** Os. Parikkala. Krklle 10 klm, raslle 10 klm. Perust. 1882. Tiedot nk edellä. Sivutyö maanviljelys.

OPETTAJA: MATTI SAIRANEN s. $21/8$ 66 Parikkalassa. Op. t. 1893.

4. **IV:nen piirin krtk.** Os. Parikkala, Kinnarniemi. Krklle 16 klm, raslle 7 klm. Perust. 1882. Tiedot nk edellä. Oppltn kskm 2 klm. Opplta 7—18 v.

OPETTAJA: MATTI LOIKKANEN s. $15/3$ 72 Parikkalassa. Krtkopett. H. J. Matikaisen 6-viikkoisissa kursseissa 1890. Op. t. 1893.

LISÄYS: Krtkurahastossa 541 mk 86 pä. Lahjoituksia on tehnyt ent. op:ja Mikko Immonen.

Jaakkiman krtkt.

1. **Kumolan piirin krtk.** Os. Jaakkima, Kumola. Krklle 16 klm, raslle 13 klm. Perust. 1903. (V. 1877 oli srknnsa 3 krtk, v. 1906 oli 4 krtk). Lkv. $26/9$ — $10/5$. Palkka: 80 mk, 22 hl rukiita, arv.

220 mk, yht. 300 mk; täyshoito maksaa 1 mrkn viikolta; harv. saa yksin. huoneen; op. väliaikoina maatoissa. Oppltn kskm 1 klm. Opplta 6—16 v.

OPETTAJA: ANTTI KILPIÖ s. s. $\frac{28}{11}$ 60 Jaakkimassa. ei kkssa. Op. t. 1903.

2. **Metsämiklin piirin krtk.** Os. Niva. Krkille 15 klm, raslle 2 klm. Perust. 1866. Palkka: 17 hl rukiita ja 9 hl ohria, arv. 268 mk. Opplta 6—17 v. Tiedot nk edellä.

OPETTAJA: BEATA KAMMONEN s. $\frac{9}{11}$ 79 Jaakkimassa; p. Srtvln s. 1898. Op. t. 1898.

3. **Huhtervun piirin krtk.** Os. Jaakkima, Huhtervu. Krkille 12 klm, raslle 7 klm. Tiedot nk Kumolan krtkssa.

OPETTAJA: JAAKKO PITKÄNEN s. $\frac{8}{1}$ 61 Jaakkimassa. Ei kkssa. Op. t. 1895.

4. **Keivalahden piirin krtk.** Os. Jaakkima, Keivalahti. Krkille 17 klm, raslle 6 klm. Perust. 1874. Palkka: $17\frac{1}{3}$ hl rukiita ja 9 hl 81 ohria, arv. 270 mk. Annetaan täyshoito muutamin paikoin, arv. 80 mk. Oppltn kskm 1 $\frac{1}{2}$ klm. Opplta 6—18 v. Tiedot nk edellä.

OPETTAJA: ANTTI JUHONPOIKA KORJONEN s. $\frac{29}{5}$ 39 Jaakkimassa. Ei kkssa. Op. t. 1874.

5. **Ihalan piirin krtk.** Os. Ihalan as. Krkille 13 klm, raslle 2 klm. Perust. 1828. Palkka: 80 mk, 22 hl rukiita arv. 220 mk, yht. 300 mk, ei ole yksin. huonetta. Tiedot nk edellä. Oppltn kskm 1 klm. Opplta 6—14 v.

OPETTAJA: ISAKKI LÄTTI s. $\frac{4}{1}$ 55; ollut Sortavalan seminaarissa 2 kuukautta, ei kkssa. Op. t. 1889.

6. **Miklin piirin krtk.** Os. Jaakkima, Mikli. Krkille 10 klm, raslle 13 klm. Perust. 1872. Oppltn kskm 1 $\frac{1}{2}$ klm. Opplta 7—17 v. Tiedot nk edellä.

OPETTAJA: MARIA TARKKANEN s. $\frac{2}{4}$ 82 Jaakkimassa; p. Srtvln s. 1901. Op. t. 1902.

LISÄYS: Krtkrahastossa läh. 600 mk, koottu noin 20 vuotta sitte yksityisillä lahjoilla.

Kurkijoen krtkt.

1. **I:sen piirin krtk.** Os. Kurkijoki. Krkille 12 klm, raslle 27 klm. (V. 1877 oli serknussa 2 krtk, v. 1891 oli 1 krtk, v. 1896 oli 4 krtk). Perust. 18 $\frac{10}{8}$ 90. Lkv. $\frac{4}{9}$ — $\frac{23}{5}$. Palkka: 360 mk. Oppltn kskm 2 klm. Opplta 6—15 v.

OPETTAJA: ANNA STIINA VOUTILAINEN s. $\frac{24}{1}$ 66 Kiihtelysvaarassa; p. Srtvln s. 1897. Op. t. 1899.

2. **II:sen piirin krtk.** Os. Kurkijoki, Krkille 10 klm, raslle 5 klm. Perust. 18 $\frac{10}{8}$ 90. Oppltn ksk 2 $\frac{1}{2}$ klm. Opplta 6—16 v. Tiedot nk edellä.

OPETTAJA: AMANDA FREDRIKA KANKKUNEN s. $\frac{19}{9}$ 85; p. Srtvln s. 1902. Op. t. 1902.

3. **III:nen piirin krtk.** Os. Kurkijoki. Tiedot nk edellä.

OPETTAJA: SAIMA IRENE KORJUS s. $\frac{8}{12}$ 86 Kymissä. p. Srtvln s. 1904. Op. t. 1905.

4. **IV:nen piirin krtk.** Os. Kurkijoki. Tiedot k ensim. krtkssa.

OPETTAJA: ALEKSANDRA SOIKKELI s. $\frac{8}{4}$ 86; p. Srtvln s.

LISÄYS: Suntio Antti Matilainen on lahjoittanut 3,100 mk krtk-kassaan.

Soanlahden krtkt.

1. **I:sen piirin krtk.** Os. Soanlahti (V. 1891 oli srknussa 1 krtk, v. 1896 oli 3 krtk, v. 1901 oli 4 krtk). Lkv. $\frac{1}{9}$ — $\frac{1}{6}$. Palkka: on valtion palkka: 700 mk; op. on katekeetta.

OPETTAJA:

2. **II:sen piirin krtk.** Os. Soanlahti. Palkka: 500 mk; op. on katekeetta.

OPETTAJA:

3. **III:nen piirin krtk.** Os. Soanlahti. Palkka: 400 mk.

OPETTAJA: HEMMINKI SIRVIÖ s. $\frac{1}{12}$ 67 Junassa; yksit. opet. nauttinut ja on lukkari ja kirkko-väärtti. [Op. t. 1891.

4. **IV:nen piirin krtk.** Os. Soanlahti. Lkv. $\frac{1}{10}$ — $\frac{1}{5}$. Palkka: 100 mk ja 100 mk viljassa.

OPETTAJA:

XI. Ala-Karjalan provastikunta.

Enon krtkt.

1. **Pohjoisen piirin krtk.** Os. Eno; piirit sijoittuvat toisiinsa Kirkonkylässä. Raslle 40 klm. (V. 1877 oli srknnsa 2 krtk). Perust. ikimuistoisista ajoista. Lkv. $16\frac{1}{9}$ — $21\frac{1}{5}$. Palkka: 120 mk, 26 $\frac{1}{3}$ hl viljaa, josta puoleksi rukiita, puoleksi ohria, yht, 380 mk. Oppltn kskm 5 klm. Opplta 7—18 v.

OPETTAJA: HANNA KARTTUNEN s. $23\frac{1}{5}$ 82 Ilomantsissa; p. Srtvn s. 1900. Op. t. 1900.

2. **Eteläisen piirin krtk.** Os. Eno, Kuisma. Oppltn kskm 6 klm. Opplta 8—16 v. Tiedot nk edellä. Perust. ikimuistoisista ajoista.

OPETTAJA: PEKKA LAAKKONEN s. $23\frac{1}{3}$ 44. Op. t. 1865. Ei ole kka käynyt.

Ilomantsin pk ja krtkt.

1. **Möhkön pk.** Nuorajärvellä Os. Möhkö. Kirklle 24 klm, raslle 94 klm. Perust. 1892 Värtsilän osakeyhtiö. Lkv. $16\frac{1}{10}$ — $28\frac{1}{4}$. Palkka: tehtaalta 3 huonetta ja keittiö ja polttopuut, arv. 225 mk, pieni perunamaa, 1,200 mk, jolla palkalla op:ja on velvollinen olemaan haavurina, joka on päätoimi, opetus sivutoimi, hänellä on myös kirjaston hoito. Klla on harmoni. Oppltn kskm $\frac{1}{4}$ klm. Opplta 6—13.

OPETTAJA: FRANS OSKARI AARTO s. $26\frac{1}{11}$ 72 Helsingissä. Op. t. 1902.

2. **Pohjoispiirin krtk.** Os. Ilomantsi, Kakonahon kylä. Krtklle 25 klm, raslle 100 klm. Perust. 1863. Lkv. $15\frac{1}{9}$ — $15\frac{1}{5}$ t. $15\frac{1}{6}$. Palkka: 60 mk, 19 hl rukiita ja 19 hl ohria, arv. 345 mk. Täyshoito vapaaeht., arv. 20 mk, yht. 425 mk. Op. asuu omassa torpassa. Oppltn kskm 7 klm. Opplta 5—23 v.

OPETTAJA: RISTO TURUNEN s. $1\frac{1}{5}$ 38 Ilomantsissa; ei kksa; ollut Jouhkolan maanviljelyskoulussa Tohmajärvellä; väliaik. op. 1868.

3. **Itäpiirin krtk.** Os. Ilomantsi. Krtklle 1 klm, raslle 76 klm. Perust. 1863. Palkka: 100 mk, 34 hl viljaa; yht. 425 mk. Oppltn kskm 6 klm. Opplta 5—22 v.

OPETTAJA: ANNA KAREINEN s. $23\frac{1}{12}$ 84 Ilomantsissa; p. Srtvln s. 1903, Hgin kesäkursseilla 1905. Op. t. 1903.

LISÄYS: Valtioneuvos Nygrénin lahjoittama 720 markan suuruinen krtkrahasto.

Koveron krtkt.

1. **Pohjoispiirin krtk.** Os. Kovero. Raslle 47 klm. Perust. 1863. Lkv. $15\frac{1}{9}$ — $15\frac{1}{5}$. Palkka: 70 mk ja viljassa 340 mk; yht. 410 mk.

OPETTAJA: Miesop:ja ollut maanviljelyskoulussa.

2. **Eteläpiirin krtk.** Os. Kovero, Luutalahti. Krtklle 22 klm, raslle 34 klm. Perust. 1906. Lkv. $1\frac{1}{10}$ — $30\frac{1}{5}$. Palkka: 300 mk. Oppltn kskm 3 klm. Opplta 6—16 v.

OPETTAJA: HANNA KARTTUNEN s. $23\frac{1}{5}$ 82 Koverossa; p. Srtvln s. 1900. Op. Enon srknnsa, t. 1906.

Kesälahden krtkt.

1. **Pohjoispiirin krtk.** Os. Kesälahti. Krtklle 30 klm, raslle 55 klm. Perust. 1865. Lkv. $4\frac{1}{9}$ — $19\frac{1}{5}$. Palkka 50 mk, 8 hl 25 l ohria, 8 hl 25 l rukiita, arv. 190 mk, täyshoito vapaaeht., arv. 75 mk; yht. 275 mk ja vapaat kyydit koulupaikkaan, op:ja saa välistä yksin. huon. Oppltn kskm 2 $\frac{1}{2}$ klm. Opplta 7—16 p.

OPETTAJA: HELEENA JOHANNA KORHONEN s. $22\frac{1}{5}$ 84 Kesälahdella; p. Srtvln s. 1903, Op. t. 1903.

2. **Eteläpiirin krtk.** Os. Kesälahti. Krtklle 20 klm, raslle 40 klm. Perust. jo useita vuosikymmeniä sitten v. 1762. Palkka: 10 hl rukiita ja 10 hl ohria, arv. 200 mk ja vapaaeht. täyshoito, yht. 275 mk. Oppltn kskm 1 klm. Tiedot nk edellä.

OPETTAJA: LAINA HELENA VIRTANEN s. $1\frac{1}{7}$ 86 Janakkalassa; p. Hmln s. 1905. Op. t. 1905.

Kiteen krtkt.

1. **Kiteenkylän piirin krtk.** Os. Kitee, seur. piirien os. sama. Krtklle 3 klm. raslle 28 klm. Preust. v. 1764. Lkv. $15\frac{1}{9}$ — $1\frac{1}{5}$. Palkka: 120 mk, 28 hl rukiita, arv. 308 mk, pakollinen täyshoito, arv. 72 mk,

yht. 500 mk. Joskus saa yksin. huon. Nyk. op. on rokottaja ja kunnankokouksen esimies, joista on 550 mk. Oppltn kskm $1\frac{1}{2}$ klm. Opplta 6—14 v.

OPETTAJA: VALDEMAR SUTINEN s. $20/7$ 58 Leppävirroilla; yläalkeiskoulun 4:nnellä luokalla. Op. Hauholla ja Perhossa, t. 1884.

2. **Misolan piirin krtk.** Krkille 10 klm, raslle 36 klm. Perust. 1890. Tiedot nk edellä. op:lla ei ole sivutuloja eikä seuraavilla.

OPETTAJA: ANTTI TÄHTINEN s. $18/12$ 74 Lapinjärvellä. p. Ktkn s. 1904. Op. t. 1904.

3. **Puhassalon piirin krtk.** Krkille 26 klm, raslle 54 klm. Oppltn kskm 2 klm. Perust. 1874. Tiedot nk edellä Op:ja käyttää omaa harmoniota.

OPETTAJA: ELIAS MAKKONEN s. $22/6$ 60 Kesälahdella; on ollut krtk op:ja ja rokonpanokursseissa. Op. t. 1886.

4. **Päätyen piirin krtk.** Krkille 0 klm, raslle 30 klm. Perust. 1892. Tiedot nk edellä.

OPETTAJA: ANNA KARHINEN s. $8/5$ 74 Kiteellä; p. Hmln s. 1893. Op. t. 1893.

LISÄYS: Krklurahastossa 400 mk, kannetaan jokaiselta avioliittoon kuulutetulta parilta 1 mk.

Rääkkylän krtkt.

1. **I:sen piirin eli Haapasalmen krtk.** Os. Rääkkylä. Krkille 7—25 klm, raslle 30 klm. Perust. enn. 1877. (V. 1877 oli srknssa 1 krtk, v. 1882 oli 2 krtk, v. 1886 oli 2 krtk 1 pk, v. 1891 oli 3 krtk). Lkv. $4/9$ — $1/6$. Palkka: 240 mk; vapaaeht. täyshoito, arv. 60 mk, yht. 300 mk; ei saa huonetta kaikissa p:ikoissa. Oppltn kskm 2 klm. Opplta 6—12 v.

OPETTAJA: ELLI HIRVONEN s. 1882 Kuusjärvellä; p. Srtvln s. 1902. Op. t. 1903.

2. **II:sen piirin krtk.** Os. Hammaslahti, Rasivaara. Krkille 15—20 klm, rasmille 18—25 klm. Perust. 1881. Opplta 8—16 v. Tiedot nk edellä.

OPETTAJA: IIDA MARIA RUOTSALAINEN s. $1/12$ 84 Maaningalla; p. Srtvln s. 1903. Op. t. kl. 1905.

3. **III:nen piirin krtk.** Os. Rääkkylä. Opplta 6—15 v. Perust. noin 1890. Tiedot nk edellä.

OPETTAJA: AURORA HÖRMAN s. $20/8$ 82 Karttulassa; valm. op. A. Hakalan johdolla 16 viikkoa 1902. Op. t. 1903.

LISÄYS: Krtkurahastossa 2,290 mk 35 pä.

Tohmajärven krtkt.

1. **I:sen piirin krtk.** Os. Tohmajärvi. Rasma läh. Lkv. $10/9$ — $1/6$. (V. 1877 oli srknssa 1 krtk, v. 1886 oli 2 krtk, v. 1901 oli 3 krtk). Perust. enn. 1877. Palkka: 500 mk; täyshoidostaan maksaa op.

OPETTAJA:

2. **II:sen piirin krtk.** Tiedot nk edellä. Perust. 1883.

OPETTAJA:

3. **III:nen piirin krtk.** Tiedot nk I:ssä krtk:ssa; perust. 1900.

OPETTAJA:

Kaikki ovat miesopettajia. 1 käynyt krtkuseminaarin.

Värtsilän tehtaan pk.

Värtsilän tehtaan pikkulasten koulu. Os. Värtsilän tehdas, Pikkulasten koulu. Krkille $1/6$ klm, raslle 3 klm. (V. 1877 mainitaan olleen pk, mutta v. 1882 se oli suljettu aina 1889 asti). Perust. 1889. Lkv. $1/9$ — $23/5$. Palkka: tehtaalta keittiö ja kamari sekä polttopuut, arv. 100 mk, muutama kapa-ala perunamaata; sis. kirj. rah. 5 mk; 480 mk, yht. 585 mk. Oplla on nyk. ilmanhavainnoista 100 mk vuodessa. Oppltn kskm $1/2$ klm. Opplta 7—10 v.

OPETTAJA: MARGARETA ELISABET HUKKA s. $18/12$ 81 Värtsilässä; yksityin opastuksella valmistunut. Yliopiston loma- ynnä seminaarin valmistuskursseilla. Op. t. 1900.

LISÄYS: Rahastossa 59 mk 75 pä.

Kiihtelysvaaran krtkt.

1. **I:sen piirin krtk.** Os. Kiihtelysvaara. (V. 1877 oli srknssa 1 krtk, v. 1882 oli 2 krtk). Perust. ei a. 1877. Lkv. $11/9$ — $12/6$. Palkka: 150 mk ja luonnossa 165 mk, yht. 315 mk.

OPETTAJA:

2. **II:sen piirin krtk.** Tiedot nk edellä. Perust. 1881.

OPETTAJA:

Pälkjärven krtk.

Os. Pälkjärvi. Krkille 1—15 klm, raslle 10 klm. Perust. ikimuistoisista ajoista. (V. 1877 oli srknnsa 1 krtk). Lkv. $\frac{1}{9}$ — $\frac{31}{5}$. Palkka: 400 mk; täyshoito maksua vastaan annetaan. Oppltn kskm $\frac{1}{2}$ klm. Opplta 5—13 v.

OPETTAJA:

XII. Ylä-Karjalan provastikunta.

Liperin krtkt.

1. **I:sen piirin krtk.** Os. Liperi, samoin seur. Krkille 4—40 k,m, raslle 36 klm. Perust. enn. 1877. (V. 1877 oli srknnsa 1 krtk, v. 1882 oli 2 krtk, v. 1891 oli 3 krtk, v. 1896 oli 4 krtk, v. 1901 oli 4 krtk 1 pk, v. 1906 oli 4 krtk). Lkv. $\frac{4}{9}$ — $\frac{2}{6}$. Mahdollisuuden mukaan yksin. huoneen opille. Palkka: 315 mk; useimmiten saa vapaaeht. täyshoidon, arv. 72 mk, yht. 387 mk. Oppltn kskm 2 klm. Opplta 5—7 v.

OPETTAJA: ELIISABET RUUSKA s. $\frac{20}{7}$ 86 Liperissä; p. Srtvln s. 1904. Op. t. 1904.

2. **II:sen piirin krtk.** Oppltn kskm 3 klm. Perust. 1881. Opplta 6—14 v. Tiedot nk edellä.

OPETTAJA: IIDA SOFIA PAUHELAINEN s. $\frac{6}{7}$ 72 Liperissä; 3 vuotta ollut kksa. Op. t. 1893.

3. **III:n piirin krtk.** Krkille 10 klm, raslle 40 klm. Perust. 1896. Oppltn kskm 3 klm. Opplta 6—15 v. Tiedot nk edellä.

OPETTAJA: Helena ALEKSANDRA KARJUNEN s. $\frac{24}{11}$ 74 Kontiolahdella; Srtvln s. 1896. Op. t. 1896.

4. **IV:n piirin krtk.** Krkille 15 klm, raslle 48 klm. Perust. 1900. Oppltn kskm 1 $\frac{1}{2}$ klm. Opplta 6—14 v.

OPETTAJA: IIDA JUHANNA TIILIKAINEN s. $\frac{20}{10}$ 76 Liperissä; Srtvln s. 1895. Op. Enontapaleessa ja Polvijärvellä, t. 1899.

Polvijärven dtkt.

1. **I:sen piirin krtk.** Os. Polvijärvi. Raslle 38 klm. (V. 1886 oli srknnsa 1 krtk, v. 1901 oli 2 krtk). Perust. n. 1884. Lkv. $\frac{4}{9}$ — $\frac{10}{6}$. Palkka: 300 mk, täyshoito kouluajalta 150 mk, yht. 450 mk.

OPETTAJA: Miesopettaja 4 luokkaa lyseota käynyt.

2. **II:sen piirin krtk.** Tiedot nk edellä. Perust. n. 1900.

OPETTAJA: Naisopp. Valmistunut toimeensa kknop:jan luona.

Kuusjärven krtk.

Os. Joensuu, Kuusjärvi. Krkille 1—16 klm, raslle 55 klm. Perust. silloin, kun Liperissä; vuoteen 1879 oli Liperin kanssa yhtä seurakuntaa. Perust. v. 1879. Lkv. $\frac{20}{9}$ — $\frac{26}{5}$. Palkka: 180 mk ja pakoll. täyshoito, arv. 70 mk; yht. 250 mk. Oppltn kskm 2 klm. Opplta 5—17 v.

OPETTAJA: HILJA MARIA JUVONEN s. $\frac{27}{12}$ 84 Kuusjärvellä; K. A. Ribergin 4 $\frac{1}{2}$ kuukautisilla kursseilla valmistunut 1902. Op. t. 1904.

LISÄYS: Krkurahastossa 310 mk.

Kontiolahden pk ja krtkt.

1. **Penttilän sahan pk.** Os. Joensuu, Kontiolahti, Penttilän saha Kauppahuon G. Cederbergin ylläpitämä. (V. 1877 oli srknnsa 6 krtk, v. 1891 oli 3 krtk 1 pk, v. 1896 oli 3 krtk, v. 1906 oli 3 krtk 1 pk). Perust. 1905.

OPETTAJATAR:

2. **I:sen piirin krtk.** Os. Joensuu, Kontiolahti. Lkv. $\frac{1}{9}$ — $\frac{31}{5}$. Palkka: 250 mk. Perust. enn. 1877.
OPETTAJATAR: p. Srtvln s.
3. **II:sen piirin krtk.** Perust. enn. 1877. Tiedot nk edellä.
OPETTAJATAR: käynyt muutamia luokkia tyttökoulua.
4. **III:n piirin krtk.** Perust. enn. 1877. Tiedot nk edellä.
OPETTAJA: Miesop:ja itseksseen oppinut.

Kaavin krtkt.

1. **Pohjoispiirin krtk.** Os. Kaavi. Krtkille 4 klm, raslle 52 klm. (V. 1894 oli 3 krtk 1 pk, v. 1906 oli 3 krtk). Perust. 1894. Lkv. $\frac{28}{8}$ — $\frac{1}{6}$. Palkka: 300 mk. Oppltn kskm 1 klm. Opplta 7—15 v.
OPETTAJA: TYUNE LYDIA YLÖNEN s. $\frac{19}{5}$ 88 Kuusjärvellä. K. A. Ribergin lukukauden ja 6-viikkokoisilla kurseilla 1905. Op. t. 1905.
2. **Keskimmäisen piirin krtk.** Os. Kaavi, Keskimmäisen piirin krtk; piiriin kuuluu kirkonkylä, raslle 51 klm. Perust. 1894. Op:ja ei saa aina yksin. huon. Tiedot nk edellä. Opplta 6—14 v.
OPETTAJA: VILHELMINA KEINÄNEN s. $\frac{6}{11}$ 80 Jäppilässä. K. A. Ribergin 1 lukukauden ja 6-viikkokoisilla kurseilla 1900; ollut käsityökoulussa. Op. t. 1901.
3. **Eteläisen piirin krtk.** Os. Kaavin srknn eteläisen piirin krtk. Mrtkille 35 klm, raslle 70 klm. Perust. 1894. Op:ja saa yksin. huon. Oppltn kskm 1 $\frac{1}{2}$ klm. Opplta 7—18 v. Tiedot nk edellä.
OPETTAJA: ANNA HUTTUNEN s. $\frac{28}{1}$ 84 Kuusjärvellä. K. A. Ribergin 1 lukukauden 6 viikkoisilla kurseilla 1905. Op. t. 1905.

Nurmeksen (K. I.) krtkt.

1. **Saraman piirin krtk.** Os. Nurmes (K.I.). Krtkille 23 klm, raslle 163 klm. (V. 1877 oli srknnssa 1 krtk, v. 1891 oli 2 krtk, v. 1901 oli 4 krtk; mainitaan 1885 olleen krtk ja 1855 perust toinen krtk). Perust. 1896. Lkv. $\frac{1}{9}$ — $\frac{1}{6}$. Palkka: 400 mk. Oppltn kskm 2 klm. Opplta 7—16 v.
OPETTAJA: IDA MARIA LAUKKANEN s. $\frac{18}{5}$ 81 Kuopion kaupungissa; p. Hgin s. 1898. Op. t. 1898.
2. **Lipinlahden piirin krtk.** Os. Nurmes (K.I.). Krtkille 15 klm, raslle 140 klm. Perust. 1896. Oppltn kskm 1 klm. Opplta 8—17 v. Tiedot nk edellä.
OPETTAJA: FANNY MATHILDA PIIRONEN s. $\frac{2}{7}$ 78 Kaavilla. K. A. Ribergin 5-kuukautisilla kurseilla 1898. Op. t. 1898; nauttii virkavapautta; v. t. HILJA AUGUSTA PIIRONEN s. $\frac{19}{4}$ 85 Kaavilla; valmistunut viimeksimainitussa laitoksessa 1902. V. t. op. t. 1903.
3. **Nurmeksen piirin krtk.** Os. Nurmes (K. I.) Krtkille 14 klm, raslle 140 klm. Perust. 1896. Oppltn kskm 3 klm. Opplta 8—18 v. Tiedot nk edellä.
OPETTAJA: ANNI THURE s. $\frac{30}{10}$ 82 Kuopiossa; Ribergin 5-kkststa oppilaitoksesta 1899. Op. t. 1899.
4. **Valtimon piirin krtk.** Os. Nurmes, Valtimo. Valtimon kirkko on keskellä piiriä. Valtimo on eroitettu eri seurakunnaksi, vaikkei ei ole vielä toimeenpanttu; raslle 105 klm (Kajaaniin). Perust. 1896. Oppltn kskm 2 klm. Opplta 7—19 v. huone joskus yht. talonväen kanssa. Tiedot nk edellä.
OPETTAJA: avoinna kuoleman johdosta.

Rautavaaran krtk.

Os. Rautavaara. Krtkille 0—40 klm, raslle 70—75 klm. Perust. 1860 luvulla. Lkv. $\frac{2}{9}$ — $\frac{1}{6}$. Palkka: 38 mk, 8 hl rukiita ja 8 hl ohria; arv. 176 mk; vapaaeht. täyshoito 130 mk, yht. n. 350 mk. Oppltn kskm 0,7 klm. Opplta 6—17 v.
OPETTAJA: JOHANNA FREDRIKA KORHONEN (enn. Hoffrén) s. $\frac{3}{3}$ 72 Kuopiossa; valmistunut K. V. Rautavaaran johdolla Kurjalan rannan kksa 1908. Op. Pielisjärvellä ja v. t. kkoettajana Nilsiässä; op. t. 1905. nauttii virka-vapautta; v. t. op. IIDA SOFIA PENTTINEN s. $\frac{8}{4}$ 73 Kuopiossa, K. A. Ribergin valm. kksa 1902, v. t. op. t. 1906.

Lisäys: Urkukassasta saa korkeintaan käyttää 20 mk krt- ja pyhäkouluille.

Pielisjärven krtkt.

1. **I:sen piirin krtk.** Os. Pielisjärvi, nk seur. (V. 1877 oli 1 pk 1 krtk, v. 1882 oli 1 krtk, v. 1891

oli 3 krtk). Krklle matka vaihteleva, raslle 120 klm. Perust. enn. 1877. Lkv. $\frac{4}{9}$ — $\frac{2}{6}$. Palkka: 300 mk täyshoito ja kyydit, arv. 150 mk, yht. 450 mk. Oppltn kskm 3 klm. Opplta 5—20 v.

OPETTAJA: ALIINA TUHKANEN s. $\frac{28}{8}$ 78 Pielisjärvellä; p. Srtvln s.

2. **II:sen piirin krtk.** Tiedot nk dellä.

OPETTAJA: ULRICA URSIN s. $\frac{4}{7}$ 67 Leppävirroilla. p. Srtvln s.

3. **III:nen piirin krtk.** Tiedot nk edellä.

OPETTAJA: HILDA KEINÄNEN s. $\frac{15}{10}$ 67 Leppävirroilla.

Lisäys: Krtkurahastossa on 12,254 mk. Saatu pappien virkatalojen rakennusrahaston ylijäämästä.

Juu'an (Juga) krtkt.

1. **Pohjoisen piirin krtk.** Os. Juuka, nk seur. Krklle 1—35 klm, raslle 90 klm. Perust. 1892. (V. 1877 oli 1 krtk srknnsa, v. 1896 oli 2 krtk). Lkv. $\frac{15}{9}$ — $\frac{15}{5}$. Palkka: 160 mk, 33 hl, puoleksi rukiita puoleksi ohria, arv. 330 mk; vapaaeht. täyshoito 180 mk, ykt. 670 mk; suntion toimesta 330 mk. Oppltn kskm 3 klm. Opplta 5—24 v.

OPETTAJA: TANELI AHLHOLM s. $\frac{1}{5}$ 68 Reisjärvellä; Vsln 8-viik. kursseilla 1903; Jyväskylän su I luokalla. Op. Siikaisissa ja Pudasjärvellä, t. 1903.

2. **Eteläpiirin krtk.** Krklle 1 klm, raslle 96 klm. Perust. 1873 krkkohra H. A. Pfalerin esityksestä. Ei aina saa yksin. huon. Palkka: 150 mk tilattomilta, joista toinen puoli jää saamatta, kun on opet. itsensä perittävä, viljaa sama kuin edellä; sekim katovuonna arvoitonta; muuten 330 mk. siis op. toime: ta 670 mk. Toimii lukkarin apulaisena, josta on 25 hl viljaa ja n. 75 mk rahaa. Oppltn kskm 5 klm. Opplta 6—17 v.

OPETTAJA: TAAVI KIISKINEN s. $\frac{3}{10}$ 45 Pielisjärvellä; kkop. E. Ikosen johdolla valmistunut opettaja-toimeen. Ei kksa; on käynyt lukkari- ja urkuri-koulun Kuopiossa. Op. Pielisjärvellä, t. 1874.

Kuopion hiippakunta.

I. Tuomioprovastikunta.

Oulun (Uleåborg) maaseurakunnan pk ja krtkt.

1. **Värtön pk.** Os. Oulu, Värtön pk. Krtklle 2 klm, raslle 2 klm. (V. 1877 oli srknnsa 1 krtk 1 pk, v. 1882 oli 1 krtk, v. 1891 oli 1 krtk 1 pk, v. 1896. oli 2 krtk, v. 1901 oli 2 krtk 1 pk). Perust. 1900. Lkv. $\frac{7}{9}$ — $\frac{31}{5}$. Palkka: huone ja puut opetuksen aikana, 500 mk. Oppltn kskm 1 klm. Opplta 5—11 v.

OPETTAJA: SOFIA UNGBOM s. $\frac{28}{12}$ 82 Lapinlahden srknnsa; Srtvln s. 1901. Op. Säämingillä, t. 1903.

2. **Sanginjoen piirin krtk.** Os. Sanginjoki, Oulujoki. Krklle 25 klm, raslle 25 klm. Perust. enn. 1877. Lkv. $\frac{7}{9}$ — $\frac{31}{5}$. Palkka: 500 mk. Oppltn kskm 2 $\frac{1}{2}$ klm. Oppltn 6—15 v.

OPETTAJA: ANNA MARIA PARTANEN s. $\frac{9}{11}$ 79 Oulun kaupungissa. Oulun kertaus- ja jatkokouluissa. Op. t. 1903.

3. **Koskelan piirin krtk.** Os. Oulu, Koskela. Krklle 5 klm, raslle 5 klm. Perust. 1855. Oppltn kskm 1 klm. Opplta 6—13 v. Tiedot nk edellä.

OPETTAJA: AINO RÄNNÄRI s. $\frac{18}{11}$ 81 Sotkamolla, Hgin s. 1904. Op. kl. 1905.

Kempeleen-Oulunsalon (Uleåsalu) krtk.

Os. Kempele & Oulunsalo. Krklle Kempeleessä 0—3 klm; Oulunsalossa 1—10 klm, raslle 0—4 klm Kempeleessä ja 6—15 klm Oulunsalossa. Perust. 1862. Lkv. $\frac{4}{9}$ — $\frac{26}{5}$. Palkka Kempeleestä 160 mk; Oulunsalosta 10 mk, 8 hl rukiita, arv. 80 mk, jyvät itse seurakunnalta koottavat; täyshoito vapaaht.

arv. 100 mk; yht. 440 mk, usein saa yksin. huoneen. Oppltn kskm 1 klm. Opplta Kempeleessä 6—14 v. ja Oulunsalossa 5—13 v.

OPETTAJA: MIKKO HAKKO s. $\frac{3}{10}$ 84 Laihialla; Vsln kurseilla 1905. Op. t. 1905.

LISÄYS: Kempeleen krtkurahastossa 351 mk 17 pä, Oulunsalon krtkurahastossa 85 mk 19 pä.

Limingan krtk.

Os. Liminka. Krkille 3 klm, raslle 4 klm. (V. 1877 oli srknnsa 1 krtk 2 pk; v. 1886 oli 1 pk, v. 1891 oli 1 krtk). Perust. 1863 provasti jumaluusopin tohtori J. I. Bergh. Lkv. $\frac{15}{9}$ — $\frac{15}{6}$. Palkka: 300 mk ja täyshoito, arv. 120 mk, yht. 420 mk. Op. viljelee pientä maapalstaa. Opplta 7—14 v.

OPETTAJA: JAAKOB PEKURI s. $\frac{18}{3}$ 35 Limingalla. Op:toimeen johdatti ja neuvoi jumaluusopin tohtori J. I. Bergh. Oli hänen johdollansa ensin 5 vuotta sunnuntaikoulunopettajana. Op. 1868, Yli-vieskassa, Muhoksella, Tyrnävällä, Lumijoella, t. 1895.

Lumijoen krtk.

Os. Lumijoki. Raslle krklta 12 klm. Perust. 1868 tri J. I. Bergh. Lkv. $\frac{1}{9}$ — $\frac{31}{5}$. Palkka: 425 mk. Nyk. op. on sen ohessa rokottaja, josta on 75 mk, ja lukkarinapul. josta on 125 mk. Oppltn kskm 2 klm. Opplta 5—15 v.

OPETTAJA: AAPO JUUSOLA s. 1873 Vihannissa, Kkn käynyt. Valm. op. M. Tuomikosken johdolla 1894, Hgin keräkurseilla, 1905. Op. Revonlahdella ja Kalajoella, t. 1898.

Temmeksen krtk.

Os. Temmes. Krkille 1—20 klm, raslle 25 klm. Perust. 1872. Lkv. $\frac{1}{6}$ — $\frac{11}{4}$. Palkka: 170 mk, täyshoito, arv. 90 mk, yht. 260 mk. Oppltn kskm 1 klm. Opplta 6—14 v.

OPETTAJA: INA SOFIA HÄMÄIÄINEN s. $\frac{9}{9}$ 81 Viitasaarella, Jskln s. 1899. Op. t. 1899.

Muhoksen krtkt.

1. **I:sen eli alapiiirin krtk.** Os. Muhos, Laitasaari. Krkille 15 klm, raslle 30 klm. Lkv. $\frac{15}{9}$ — $\frac{15}{5}$. Palkka; 20 pä perheeltä, tekevä n. 30 mk ja seurakunnan rah. 30 mk, 12 hl 60 l rukiita ja todellisuudessa saadaan 9 hl 20 l rukiita, arv. 110 mk, täyshoito, arv. n. 100 mk, yht. 270 mk; monasti ei saa yksin. huonetta. Oppltn kskm 1 klm. Opplta 5—13 v.

OPETTAJA: JUHO HEIKKINEN s. $\frac{1}{9}$ 59 Muhoksessa; ei kksa; saanut ohjeita papistolta ja kkoplta; krtkssa, iltakssa; sotapalvelusaikana aliupseerin tutkinnossa; välskäriluennossa. Op. t. 1886.

2. **II:sen eli yläpiirin krtk.**

OPETTAJA:

Iin krtkt.

1. **Olhavan piirin krtk.** Os. Ii. Raslle keskimäärin 20 klm. (V. 1877 oli srknnsa 1 krtk, v. 1882 oli 2 krtk, v. 1886 oli 1 krtk, v. 1891 oli 2 krtk). Perust. 1890. Lkv. $\frac{4}{9}$ — $\frac{4}{6}$. Palkka: 300 mk; täyshoito maksaa op:lle 2 mk 50 pä viikossa. Oppltn kskm 3 klm. Opplta 5—15 v.

OPETTAJA: LIINA OIKARAINEN s. $\frac{4}{8}$ 86 Rovaniemellä; Vsln kurseilla 1904; 6-viikkoisissa jatko-kurseissa. Op. t. 1904.

2. **Karjalan piirin krtk.** Os. Ii, Karjalan kylä. Oppltn kskm 1 klm. Perust. 1890. Tiedot nk edellä.

OPETTAJA: EMMI SOFIA SIIKALAMPI s. $\frac{14}{7}$ 87 Iin seurakunnassa; Vsln kurseissa 1904. Op. t. 1906.

Kuivaniemen krtk.

Os. Kuivaniemi. Raslle 40 klm. Perust. enn. 1877 oli muutamia vuosia suljettuna. (1877 oli srknnsa 1 krtk, v. 1886 oli 0 krtk, v. 1891 oli 1 krtk). Lkv. $\frac{15}{9}$ — $\frac{3}{6}$. Palkka: 180 mk, op. saa välistä täyshoidon.

OPETTAJA: AINO ELLILÄ s. 1886 Kuivaniemellä; kkn käynyt.

Kiimingin krtk.

Os. Kiiminki. Raslle 24 klm. (V. 1877 oli srknnsa 1 krtk, v. 1886 oli 0 krtk, v. 1891 oli 1 krtk) Perust. 1860. Lkv. $\frac{25}{9}$ — $\frac{19}{5}$. Palkka: 300 mk; täyshoito vapaaeht. Oppltn kskm $\frac{1}{2}$ klm. Opplta 5—14 v.

OPETTAJA: HILMA HILTUNEN s. $\frac{2}{12}$ 85; Vsln 8-viikkoisissa kursseissa 1905. Op. t. 1905.

Ylikiimingin krtkt.

1. **Eteläpiirin krtk.** Os. Ylikiiminki, nk seur. Krkille 2 klm, raslle 45 klm. (V. 1877 oli srknnsa 1 krtk, v. 1906 oli 2 krtk). Perust. 1877. Lkv. $\frac{9}{9}$ — $\frac{28}{4}$. Palkka: 250 mk, 4 hl rukiita ja 4 hl ohria, arv. 80 mk; yht. 330 mk. Oppltn kskm 3 klm. Opplta 7—14 v.

LISÄYS: Krtkurahast. 5,000 mk, siirretty pappilan rakennusrahastosta, osan koroista saa käyttää krtkn hyväksi.

OPETTAJA: HEIKKI HEIKKINEN s. $\frac{4}{6}$ 64 Utajärvellä; ei kkssa. Suorittanut opinnäytteet kirkko-raadin edessä ja lukenut kkon johdolla. Op. t. 1892.

2. **Pohjoispiirin krtk.** Tiedot nk edellä. Palkka: 250 mk. Perust. 1906.

OPETTAJA: HILMA KYNSILEHTI; kkn käynyt kansanopistokursseissa.

Haukiputaan krtk.

Os. Haukipudas. Raslle 3 klm. (V. 1896 oli srknnsa 1 krtk). Perust. 1895. Lkv. $\frac{9}{9}$ — $\frac{9}{9}$. Palkka: 375 mk. Opplta 5—14 v.

OPETTAJA: on suorittanut jonkun kknop. edessä pikkukoulun opettajakurssin.

Pudasjärven krtkt.

1. **Itäisen piirin krtk.** Os. Pudasjärvi, nk seur. Raslle 100 klm. (V. 1877 oli srknnsa 1 pk, v. 1882 oli 2 krtk). Perust. 1880. Lkv. $\frac{1}{9}$ — $\frac{31}{5}$. Palkka: 400 mk; täyshoito vapaaeht. 100 mk, yht. 500 mk. Oppltn kskm 2 klm. Opplta 6—15 v.

OPETTAJA: IDA RAAPPANEN s. $\frac{28}{1}$ 78 Iin srknnsa on ollut jatkokursseissa pikku- ja krtkopettajia varten 1892. Op. t. 1902.

2. **Läntisen piirin krtk.** Tiedot nk edellä. Opplta 6—12 v. Perust. ikimuistoisista ajoista.

OPETTAJA: JAAKKO KAUPPILA s. $\frac{19}{7}$ 77 Raahen maasrknnsa; p. Hlmn s. 1899. Op. Saloisissa ja Pukkilassa, t. 1902.

Taivalkosken krtk.

Os. Oulu, Taivalkoski. Krkille 10—65 klm, raslle 180 klm. Perust. 1891 tuomiokapitulin kehoituksesta. Lkv. $\frac{11}{9}$ — $\frac{9}{6}$. Palkka: 300 mk, 4 hl rukiita ja 4 hl ohria, arv. 100 mk, yht. 400 mk. Oppltn kskm 3 klm. Opplta 7—14 v.

OPETTAJA: DETLAUS KOSKINEN s. $\frac{20}{5}$ 83 Kuhmoisissa; Vsin 8-viik. kursseissa 1903. Op. t. 1904.

LISÄYS: Krtkurahastossa on 1,445 mkv. 1891 koottu veroittamalla seurakuntalaisia.

Kuusamon krtkt.

1. **Itäpiirin krtk.** Os. Kuusamo, Heikkilän kylä. Krkille 10 klm, raslle 235 klm. (V. 1877 oli 1 krtk srknnsa, v. 1891 oli 2 krtk, v. 1901 oli 3 krtk). Perust. 1898. Lkv. $\frac{4}{8}$ — $\frac{25}{5}$. Palkka: valtio suorittaa 700 mk vuodessa ja 60 mrkn palkankorotuksen joka 5, 10, 15 ja 20 vuoden palveluksesta; srknta maksaa täyshoidon opijan puolesta 6 mk viikolta koulutaloilla 216 mk, vapaa kyyti koulupaikasta toiseen, yht. 976 mk. Oppltn kskm 4 klm. Opplta 6—16 v. Opettajan virat ovat tuomiokapitulilta haettavat.

OPETTAJA: ANTTI POHJOLA s. $\frac{18}{11}$ 79 Kuusamon srknnsa, kuuntelijana Häm. s. 1901. Limingan kansanopistossa, Hgin kesäkursseilla 1905. Op. ja katekeettana t. 1898.

2. **Keskimäisen piirin krtk.** Os. Kuusamo, nk seur. Krkille —100 klm, raslle 325 klm. Perust. 1890. Oppltn kskm 5 klm. Opplta 7—15 v. Tiedot nk edellä. Opn sivutoimet valokuvaaja, kirjansitoja, vakuutusyhtiön asiamies y. m., josta saa n. 300 mk.

OPETTAJA: ALEKSI SALOVAARA (enn. Ahlqvist) s. $\frac{12}{9}$ 72 Virroilla; Hmln s. 1894; Srt. sem. kuuntelijana 1902, yliopistollisissa lomakursseissa 1900. Op. Virroilla ja Oulaisissa, t. op:na ja katekeettana 1900.

3. **Läntisen piirin krtk.** Krkille 23 klm, raslle 300 klm. Perust. 1876. Oppltn kskm 3 klm. Opplta 5—15 v. Tiedot nk edellä. Op:ja saa välistä yksin. huoneen. Klla on harmooni.

OPETTAJA: VIHTORI EVERTTI RAUTANEN s. $\frac{14}{1}$ 70 Punkalaitumella, Hmla s. 1897, Hgin kesäkursseilla 1905. Op. Haukivuorella, Kemn ja Oulun maaseurakunnassa, katekeetta t. 1904.

Tyrnävän krtkt.

1. **Ängeslevän krtk.** Os. Liminka, Tyrnävä, nk seur. Krtkille 7 klm, raslle 16 klm. Perust. 1865 tohtori Im. Bergh. Lkv. $16/10-2/12$, $15/1-5/5$. Palkka: 150 mk ja vapaaeht. täyshoito, arv. 50 mk, yht. 200 mk; nyk. op. on palovak.-yhtiön asiamies, josta on 200 mk ja suntion toimesta 75 mk. Oppltn kskm 1,8 klm. Opplta 6—15 v.

OPETTAJA: ANTTI JAAKOLA s. $29/4$ 38 Tyrnävällä; saanut ohjeita Limingan kanttori A. Tuomikosken johdolla kuukauden ajan ja tohtori Im. Bergh on hänet hyväksynyt tähän toimeen v. 1865, toinen kerta op. t. 1890.

2. **Tyrnävän piirin krtk.** Krtkille 11 klm, raslle 16 klm. Perust. silloin kun ed., vaikka suljettuna ja eloon herätetty v. 1890. Lkv. $16/10-23/12$, $8/1-28/4$. Palkka: 175 mk ja täyshoito 63 mk, yht. 238 mk. Oppltn kskm 2,7 klm. Opplta 5—15 v.

OPETTAJA: OLGA SANELMA VALLENIUS s. $30/3$ 85 Sysmässä; Hgin s. 1903. Op. t. 1903.

Utajärven krtkt.

1. **Eteläpiirin krtk.** Os. Utajärvi, nk seur. Raslle 60 klm. (V. 1877 oli krtk 1, v. 1891 oli 2 krtk srknnsa). Perust. 1874; pohjoispiirin krtk 1888. Lkv. $2/10-19/5$. Palkka; 300 mk, kyditys koulupai-kasta toiseen.

OPETTAJA: JENNY MARIA MANNINEN s. $21/2$ 82 Haukiputaalla; Vsln 8-viikk. kurseissa 1906. Op. t. 1906

2. **Pohjoispiirin krtk.** Tiedot nk edellä. Perust. 1890.

OPETTAJA: KRISTIINA HEIKKINEN s. $1/10$ 85 Puolangalla; Vsln 8-viikk. kurseissa 1905. Op. t. 1906.

II. Raahen provastikunta.

Salon emäseurakunnan krtk.

Os. Salo (Oulun l). Pattijoki. Krtkille 2—20 klm, raslle 2—20 klm. (V. 1877 oli srknnsa 1 krtk) Perust. enn. 1877 ja 1882 piispantarkastuksessa uudestaan järjestetty. Lkv. $1/9-31/5$. Palkka: 350 mk; nyk. op. on sen ohessa rokottaja, josta on 150 mk ja vaivaishoidossa olevain lasten tarkastaja-toimesta 25 mk. Oppltn kskm n. 1 klm. Opplta 5—15 v. — On kihlakunnan tuomari Sakari Alopaeuksen 6,819 mk 48 pä suuruinen lahjoitusrahasto, määrätty köyhäin lasten kristillisyyden edistämiseksi, ja jota melkein yksinomaan käytetään krtkissa.

OPETTAJA: ANTTI TORVINEN s. $17/12$ 36 Limingassa; valmistunut nauttimalla yksityisopetust. opetusopissa provasti Jul. Imm. Berghin edessä; suoritt. lukkaritutkinnon. Op. Kempeleessä, Oulun-Salossa, Limingassa, t. 1882.

Saloisten (Oulun l) krtk.

Os. Saloinen (Oul. l.) Raslle 6 klm. (V. 1877 oli srknnsa 1 krtk 4 pk, v. 1882 oli 1 krtk, v. 1886 oli 0 krtk, v. 1891 oli 1 krtk). Perust. vanhoilta ajoilta. Lkv. $20/9-15/5$. Palkka: 225 mk. Oppltn kskm 3 klm. Opplta 6— v. Alopaeuksen rahasto on yht. Salon emäseurakunnan kanssa.

OPETTAJA: JUHO NESTORI KORTESSALO s. $10/7$ 72 Isojoella; valm. kkop. Bourin johdolla; käyuyt kkn; kansanopistossa, lukkari- ja urkurikssa. Op. i. 1904.

Vihannin krtkt.

1. **I:sen piirin krtk.** Os. Vihanti, nk seur. (V. 1877 oli srknnsa 1 pk, v. 1901 oli 2 krtk). Perust. 1874. Lkv. $18/9-1/5$. Palkka: 125 mk, lisäksi 25 mk Salon tuomiokunnan Alopeauksen rahastosta, 4 hl rukiita ja 4 hl orhia, arv. 80 mk, yht. 230 mk, yksin. huon. ei joka paikassa. Oppltn kskm 1 klm. Opplta 7—14 v.

OPETTAJA: AUGUST KUUSIRATA s. $28/10$ 72 Vihannissa; kkn käynyt. Op. Merijärvellä, t. 1904.

LISÄYS: Krtkurahest. 466 mk, srkn perust. korko käytetään molempien krtkjen hyväksi.

2. **II:sen piirin krtk.** Perust. 1896. Tiedot nk edellä. Perust. n. 1896.

OPETTAJA: HILDA LYYDIA VESTERINEN s. $\frac{29}{9}$ 83 Keiteleessä; Hgin s. 1903. Op. Keiteleessä, v. t. op. t. 1905.

Siikajoen krtk.

Os. Siikajoki. Raslle 30 klm. (V. 1877 oli srknnsa 1 krtk, v. 1886 oli 0 krtk, v. 1891 oli 1 krtk). Perust. enn. 1877, vaikka muutaman vuoden suljettu. Lkv. $\frac{41}{9}$ — $\frac{30}{5}$. Palkka: 240 mk ja täyshoito, arv. n. 100 mk, yht. 340 mk. Opylta 5—15 v.

OPETTAJA: AMANDA LUOMA s. Vetelissä; Hmln s. 1900. Op. t. 1900.

Revonlahden (Revolaks) krtk.

Os. Ruukki, Revonlahti. Krklle 9 klm, raslle 10 klm. (V. 1877 oli srknnsa 1 krtk). Perust. enn 1877. Lkv. $\frac{18}{9}$ — $\frac{5}{5}$. Palkka: 75 mk, 3 hl 30 l rukiita, 3 hl 30 l ohria, arv. 66 mk ja täyshoito, arv. 150 mk, yht. 291 mk. Opplta 5—15 v.

OPETTAJA: AUGUST HENTILÄ s. $\frac{31}{8}$ 77 Revonlahdella; Hgin lukkar- ja urkurikoulussa 1 luku-kauden. Op. t. 1901.

Paavolan krtkt.

1. **Lapin piirin krtk.** Os. Ruukki, Paavola nk seur. Krklle 10 klm, raslle 20 klm. (V. 1877 oli srknnsa 1 krtk, v. 1896 oli 2 krtk). Perust. 1873 J. Laguksen ehdotuksesta. Lkv. $\frac{20}{9}$ — $\frac{15}{5}$. Palkka: 150 mk, täyshoito 100 mk, yht. 250 mk, välistä saa yksin. huon. Oppltn kskm 1 klm. Opplta 6—12 v.

OPETTAJA: ANNA AGATA OKKONEN s. $\frac{4}{2}$ 80 Oulunsalossa; jatkokursseissa. Op. t. 1899.

2. **Pehkolan eli Vaivaistalon piirin krtk.** Krklle 3—15 klm, rasslle 10—20 klm. Perust. 1894 piispa G. Johanssonin määräyksestä; toimii parhaastaan Vaivaistalolla (20 viikkoa). Opplta 6—10 v. Tiedot nk edellä.

OPETTAJA: MARIA ELISABET ROPPOLA s. $\frac{30}{9}$ 84 Revonlahdella. Op. t. 1899.

Rantsilan krtkt.

1. **I:sen eli Kirkonkylän piirin krtk.** Os. Rantsila. Krklle 0—30 klm, rasmalle 39 klm. Op. t. vaihtaneet toisen piirin, niin että kumpikin käy koko srknnsa. (V. 1877 oli srknnsa 1 krtk, v. 1896 oli 2 krtk). Perust. 1871. Lkv. $\frac{25}{9}$ — $\frac{10}{5}$. Palkka: 25 mk, 10 $\frac{1}{2}$ hl rukiita, 10 $\frac{1}{2}$ ohria, arv. 200 mk, vapaaeht. täyshoito, arv. 100 mk, yht. 125 mk. Ei aina yksit. huon. Oppltn kskm 1 klm. Opplta 7—13 v.

OPETTAJA: ANNA JOSEFINA VINOQVIST s. $\frac{3}{9}$ 80 Ylikiimingissä; kn käynyt; valmistunut Hulda Sandbergin johdolla 9 viikkoa; on suorittanut 6-kuukautisen sairaanhoitokurssin. Op. t. 1900.

2. **II:sen piirin krtk.** Perust. 1895. Palkka; saa edellä mainitun viljan, vaan ei rahaa, yht. siis 300 mk. Opplta 6—18 v. Tiedot nk edellä.

OPETTAJA: SOFIA MARTTILA s. $\frac{1}{10}$ 76 Utajärvellä; kansanopistossa, Hgin kesäkursseilla 1905. Op. t. 189

Hailuodon krtk.

Os. Hailuoto. Kirkko keskellä piiriä, raslle 40 klm. Perust. 1875. Lkv. $\frac{11}{9}$ — $\frac{7}{6}$. Palkka: 240 mk, annetaan täyshoito auliisti, arv. 144 mk, yht. 384 mk; kirjoitustöistä ansaitsee 80 mk. Ei aina yksin. huon. Oppltn kskm $\frac{3}{4}$ klm. Opplta 6—14 v.

OPETTAJA: OSKAR VANHALA s. $\frac{5}{8}$ 43 Hailuodossa; ei kka käynyt. Limingan kkssa valmistunut toimeensa 1880. Op. t. 1880.

Piippolan krtkt.

1. **Piippolan krtk.** Os. Piippola, nk seur. Raslle 70 klm, (V. 1877 oli srknnsa 1 krtk, v. 1906 oli 2 krtk). Perust. enn. 1877. Lkv. $\frac{1}{9}$ — $\frac{15}{5}$. Palkka: 200 mk, vapaa täyshoito, arv. 100 mk, yht. 300 mk. Oppltn kskm 5 klm. Opplta 5—15 v.

OPETTAJA: IIDA KORHONEN s. $\frac{9}{9}$ 81 Kuopiossa; Hmln s. 1902. Op. t. 1902.

2. **Pyhännön krtk.** Perust. 1904. Palkka: 150 mk, täyshoito 100 mk, yht. 250 mk. Tiedot nk edellä.

OPETTAJA: EMILIA LOVIISA KORHONEN s. $\frac{28}{2}$ 84 Kuopiossa; Hmln s. 1902. Op. t. 1905.

Pulkkilan krtk.

Os. Pulkkila. (V. 1877 oli srknnsa 1 krtk). Lkv. $\frac{1}{9}$ — $\frac{1}{6}$. Perust. enn. 1877. Palkka: 200 mk. ja vapaaeht. täyshoito, arv. 125 mk, yht. 325 mk.

OPETTAJA: AINO MANNERMAA, käynyt kkn ja sn.

Kestilän krtk.

Os. Kestilä. Krkille 1—22 klm, raslle 75 klm. (V. 1877 oli srknnsa 1 krtk). Perust. aikoja sitten. Lkv. $\frac{1}{9}$ — $\frac{1}{6}$. Palkka: 350 mk viiaverorahoista, todellisuudessa on maksettu tänä vuonna vaan 50 mk, 136 kappaalaa viljaa, arv. 68 mk; siis. yht. 418 mk; mutta itsestään riippuu tämä viiaverorahojen paljoudesta (tänä v. 118 mk). Klla on harmoni. Oppltn kskm 5 klm. Opplta 7—16 v.

OPETTAJA: EEMIL SALOJÄRVI s. $\frac{11}{1}$ 63 Toholammilla. Ei kksa. Kkop. Herman Ojalan johdolla 6 kuukautta valmistunut 1889. Op. Merijärvellä, t. 1886.

III. Kalajoen provastikunta.

Kalajoen krtkt.

1. **Pohjan kylän piirin krtk.** Os. Kalajoki nk seur. Krkille 15 klm, raslle 37 klm. (V. 1877 oli srknnsa 1 krtk, v. 1882 oli 2 krtk 11 pk, v. 1886 oli 1 pk 2 krtk, v. 1891 oli 3 krtk). Lkv. $\frac{1}{9}$ — $\frac{1}{6}$. Palkka: 300 mk ja kyyli kzulupaikkojen välillä. Oppltn kskm 1 $\frac{1}{2}$ klm. Opplta 6—13 v. Alopeuksen rahasto 1839. Ku alkoi ehkä 1840.

OPETTAJA: HILMA VENTELÄ s. $\frac{12}{1}$ 82 Kalajoella; kkn käynyt. Op. t. 1899.

2. **Etelänkylän piirin krtk.** Krkille 20 klm, raslle 37 klm. Oppltn kskm 1 klm. Opplta 6—15 v. Tiedot nk edellä.

OPETTAJA: HELEENA VENTELÄ s. $\frac{22}{4}$ 78 Kalajoen srknnsa; kkn käynyt; valm. Kalajoen kkop. Jaakko Hiivalan johdolla 8 kktta 1894. Op. Pyhäjoella, t. 1897.

3. **Tyngän piirin krtk.** Krkille 15 klm, raslle 37 klm. Opplta 7—14 v. Oppltn kskm 1 klm.

OPETTAJA: JEMIINA HAIKOLA s. $\frac{21}{6}$ 81 Ylivieskassa; Hmln s. 1900. Op. Taivalkoskella, t. 1905.

LISÄYS. Tuomari Sakari Alopaeus on lahjoittanut rahaston noin 3300 mk, jonka korot saadaan käyttää krtkjen opettajain palkkaamiseen sekä opetusvälineiden ostamiseen.

Raition krtk.

Os. Rautio. Raslle 13 klm. (V. 1877 oli srknnsa 1 krtk). Perust. 1876. Ensin oli krtknp.toimi lukkarin toimiiin yhdistetty, mutta v. 1882 siitä eroitettu. Lkv. $\frac{1}{10}$ — $\frac{1}{12}$, $\frac{15}{1}$ — $\frac{10}{6}$. Palkka: 100 mk, 7 hl 30 l rukiita, arv. 18 mk. Maksua vastaan täyshoito. Käsitöillä ansaitsee op. 20 mk; välistä maanviljelystöissä. Oppltn kskm $\frac{1}{3}$ klm. Opplta 7—14 v.

OPETTAJA: ALMA SELIN s. 1884 Tampereella; Kvtsn s 1904. V. t. op. t. 1905.

LISÄYS: Krtkurahest. 1142 mk 89 pä ja Alopaeuksen v. 1839 lahjoittamassa rahastossa on 857 mk 97 p.

Alavieskan krtkt.

1. **I:sen piirin krtkt** Os. Alaviestka nk seur. Krkille 12 klm, raslle 19 klm. (V. 1877 oli srknnsa 1 krtk, v. 1891 oli 2 krtk). Perust. 1876 pastori Holmrstöm. Lkv. $\frac{18}{8}$ — $\frac{26}{6}$. Palkka; 250 mk. Oppltn kskm 2 klm. Opplta 6—14 v.

OPETTAJA: IIDA EUFEMIA SAARI s. $\frac{12}{5}$ 79 Pälkäneellä; Hmln s. 1902. Op. t. 1902.

2. **II:sen piirin krtk.** Krkille 7 klm, raslle 15 klm. Oppltn kskm 1 klm. Opplta 7—14 v.

OPETTAJA: VIENO SANDELLI s. $\frac{9}{4}$ 81 Viljakkalassa. On yksityisen luona valmistunut. Ei kksa. Op. t. 1900.

LISÄYS: Alopaeuksen rahastossa on 1817 mk 60 pä.

Ylivieskan krtkt.

1. **Kirkonkylän piirin krtk.** Os. Ylivieska, nk seur. Krtkille 1—15 klm, raslle 1—15 klm. (V. 1877 oli srknnsa 1 krtk, v. 1886 oli 2 krtk, v. 1906 oli 3 krtk). Perust. 1876. Lkv. $\frac{1}{9}$ — $\frac{30}{5}$. Palkka: 300 mk; täyshoito op:lle maksaa 2 mk viikolta. Opplta 5—15 v.

OPETTAJA: VILHELMIINA KOMU s. $\frac{13}{4}$ 83 Kiuruvedellä; Hmln s. 1903. Op. Ylivieskan kirkonkylän kkn pientenlasten kssa, t. 1904.

2. **Niemelän kylän piirin krtk.** Raslle 3—8 klm. Perust. 1906. Oppltn kskm 1 klm. Opplta 6—16 v. Tiedot nk edellä.

OPETTAJA: IIDA MARIA TURUNEN s. $\frac{14}{4}$ 81 Nurmeksessa; Hmln s. 1901. Op. Piippolassa, t. kl 1906.

3. **Kantakylän piirin krtk.** Krtkille 14 klm, raslle 14 klm. Perust. 1886. Palkka: 350 mk (nauttii 50 mrkn korotusta 4 vuoden palveluksesta). Töyshoito opp:lle maksaa 1 mk 50 pä viikolta. Nyk op. toimii kesäaikana kiertävänä kasvitarha- ja kiettokurssien op:na, josta on 75 mk ja täyshoito eli 300 mk. Opplta 5—14 v.

OPETTAJA: MARIA HENRIKA SAASTAMOINEN s. $\frac{14}{9}$ 76 Keiteleessä; Srtvln s. 1896. Haapaveden kasvitarha- ja keittokoulussa. Op. Puolangalla, t. 1898.

LISÄYS: Alopaeuksen rahaston säästö 2,353 mk.

Sievin eli Evijärven krtkt.

1. **Ylipään krtk.** Os. Sievi k. k. nk seur. Raslle 15 klm. Vuodesta 1840 on 1 krtk ollut vaikuttamassa. (V. 1877 oli 1 krtk srknnsa, v. 1891 oli 2 krtk). Perust. Salon kihlakunnan tuomari Sakari Alopaeuksen sitä varten määräämillä varoilla. Lkv. $\frac{4}{9}$ — $\frac{2}{6}$. Palkka: 300 mk; viikon ruokarahat talolle 2 mk 50 pä à 3 mk, tahi pidettävä oma ruoka. Oppltn kskm 4 à 5 klm. Opplta 6—13 v.

OPETTAJA: HILDA LYDIA KILLBERG s. $\frac{24}{12}$ 79 Tampereella; Hgin s. 1899. Op. Nurmeksen kauppalan pkssa, Viipurin maaseurkssa, t. 1905.

2. **Alapään piirin krtk.** Opplta 6—11 v. Tiedot nk edellä. Perust. n. 1890.

OPETTAJA: HILMA MARIA LUMME s. $\frac{18}{7}$ 83 Tampereella. E. Lindholmin 10-viikkoisissa kurseissa 1900, Tampereen ylemp. käsityökoulussa. Op. Alahärmässä, t. 1905.

LISÄYS. Tuomari Alopaeuksen lahjoitusrahastossa on 1,250 mk.

Haapajärven krtkt.

1. **Kirkon piirin krtk.** Os. Haapajärvi (O. 1). Läh. krtkkoa, raslle 60 klm. (V. 1877 oli srknnsa 1 krtk, v. 1886 oli 2 krtk, v. 1901 oli 3 krtk). Perust. enn. 1901. Lkv. $\frac{4}{9}$ — $\frac{2}{6}$. Palkka: 300 mk. Oppltn kskm 1 klm. Opplta 6—15 v. Vapaasti käytettävänä on 2 huonetta sekä polttopuut.

HILMA JOHANNA HAUTANEN s. $\frac{10}{12}$ 85 Karstulassa; Hmln s. 1904. Op. Alahärmän srknnsa. Op. t. 1905

2. **Kuusaan piirin krtk.** Os. Haapajärvi (O. 1.). Krtkille 10—20 klm, raslle 60 klm. Perust. 1879. Lkv. $\frac{1}{9}$ — $\frac{1}{6}$. Palkka: 300 mk.

OPETTAJA: LYDIA MARIA NASKILA s. $\frac{12}{1}$ 87 Hattulassa; Hmln s. 1904. Op. t. 1906.

3. **Ylipään piirin krtk.** Os. Haapajärvi (O. 1.). Raslle 60 klm. Perust. 1839. Lkv. $\frac{2}{9}$ — $\frac{1}{5}$. Palkka: 120 mk. Op. on kirkonvartija. Opplta 6—15 v.

OPETTAJA: JAAKKO OJALA s. $\frac{2}{6}$ 44 Haapajärvellä. Op. t. 1883. Itseoppinut.

LISÄYS. Alopaeuksen rahaston koroista palkataan tämän krtkn op:ja 120 mk vuodessa; pääoma 2,803 mk. Seurakunnan krtkrahastossa on 252 mk 47 pä.

Nivalan eli Pidisjärven krtkt.

1. **Maliskylän piirin krtk.** Os. Nivala, nk seur. Krtkille 10 klm, raslle 40 klm. (V. 1877 oli srknnsa 1 krtk, v. 1882 oli 3 krtk, v. 1896 oli 4 krtk). Perust. 1886 provosti G. R. Petterson. Lkv. $\frac{25}{9}$ — $\frac{26}{5}$. Palkka: 300 mk. Oppltn kskm $\frac{3}{4}$ klm. Opplta 6—14 v.

OPETTAJA: HELMI JOHANNA ROSENIUS s. $\frac{2}{11}$ 82 Lemillä; Hmln s. 1902. Op. t. 1902.

2. **Karvoskylän piirin krtk.** Opplta 7—17 v. Tiedot nk edellä.

OPETTAJA: SUSANNA ELINA LUHTASALO s. $\frac{25}{4}$ 85 Ilmajoella; Vsln kurseilla ollut 1905. Op. t. 1905.

3. **Välikylän piirin krtk.** Raslle 28 klm. Opplta 6—14 v. Tiedot nk edellä.

OPETTAJA: ELSA ELVIIRA OIKARINEN s. $27/11$ 86 Hyrysalmella; Vsln kesäkursseilla 1903. Op. Puolangalla, t. 1904.

4. **Sarjan piirin krtk.** Krtkille 10 klm, raslle 40 klm. Tiedot nk edellä.

OPETTAJA: LINDA MARIA NURMINEN s. $13/6$ 77 Tyrvännössä, p. Hgin s. 1901. Op. t. 1901.

LISÄYS. Krtkurahastossa on 4,161 mk 14 pä.

Reisjärven krtkt.

1. **Ktrkon piirin krtk.** Os. Reisjärvi nk seur. Krtkille 1—15 klm, raslle 60 klm. (V. 1877 oli srknnsa 1 krtk, v. 1882 oli 2 krtk). Perust. enn. 1877. Lkv. $15/9$ — $15/7$. Palkka: 300 mk. Oppltn kskm 1 klm. Opplta 7—17 v.

OPETTAJA: AINO RAAPPANA s. $15/1$ 84 Reisjärvellä; Vsln kursseilla 1905; Limingan kansanopistossa. Haapaveden kasvitarkassa, Tampereen talouskoulussa. O. t. 1905.

2. **Kalajan piirin krtk.** Os. Reisjärvi, Kalaja. Krtkille 10—15 klm. Perust. 1879. Oppltn kskm $1/2$ klm. Opplta 7—14 v. Muuten nk edellä.

OPETTAJA: ANNA VESTERBERG s. $29/11$ 77 Porvoossa; Hmln s. 1899. Op. Loimaalla ja Pudasjärvellä. Op. t. 1903.

Pyhäjoen krtkt.

1. **I:sen piirin krtk.** Os. Pyhäjoki. Raslle 33 klm. (V. 1877 oli srknnsa 1 krtk, v. 1886 oli 2 krtk). Perust. enn. 1877. Lkv. $1/9$ — $22/5$. Palkka: 300 mk.

OPETTAJA:

2. **II:sen piirin krtk.** Tiedot nk edellä. Perust. 1886.

OPETTAJA:

Merijärven krtkt.

1. **I:sen piirin krtk.** Os. Merijärvi nk seur. Krtkille 7 klm, raslle 30 klm kesällä, 18 klm talvella. (V. 1887 oli srknnsa 1 krtk, v. 1901 oli 2 krtk). Perust. enn. 1877. Lkv. $25/9$ — $19/6$. Palkka: 300 mk. Oppltn kskm. 3 klm. Oppltn 5—13 v.

OPETTAJA: MIKAEL HIDOLIN s. $11/5$ 44 Merijärvellä; käynyt lähetyskoulun. Op. t. 1904.

2. **II:sen piirin krtk.** Os. Merijärvi. Raslle 20 k.m. Tiedot nk edellä. Perust. n. 1900.

OPETTAJA: ANNA SALO s. $8/10$ 81 Merijärvellä Kkn käynyt. Op. 1903.

LISÄYS. Alopaeuksen rahastossa 500 mk.

Oulaisten (Oulais) krtkt.

1. **Itäisen piirin krtk.** Os. Oulainen. Krtkille 5—16 klm, raslle 3 klm. Perust. 18 $29/12$ 79. Lkv. $1/9$ — $1/6$. Palkka: 186 mk, 6 hl rukiita, 6 hl ohria, arv. 120 mk, täyshoito, josta seurak. maksaa 5 mk viikolta, arv. 180 mk, yht. 486 mk. Oppltn kskm 2 klm. Opplta 6—15 v.

OPETTAJA: HELENA EUGENIA KIRKKALA s. $14/10$ 68; Pmn s. 4 $1/2$ kuukautisissa kursseissa 1888. Op. Nivalassa, t. 1903.

LISÄYS. Krtkurahastossa on 161 mk 8 pä ja Alopaeuksen koulurahastossa on 1,278 mk 47 p. Rahasto oli yhteinen Pyhäjoen kanssa 1883 saakka.

2. **Läntisen piirin krtk.** Tiedot nk edellä. Raslle 1 klm. Perust. 1893. Oppltn kskm 1 klm. Opplta 6—12 v. Tiedot nk edellä.

OPETTAJA: VÄINÖ VILHELM PERURI s. $31/12$ 79; Oulaisissa. Helsingin lukkari- ja urkurikoulun käynyt. V. t. op. t. 1904.

Haapaveden krtkt.

1. **I:sen eli Haapaveden piirin krtk.** Os. Haapavesi. Raslle 34 klm. (V. 1877 oli srknnsa 1 krtk, v. 1896 oli 2 krtk). Perust. enn. 1877. Lkv. $20/8$ — $20/6$. Palkka: 300 mk, kohtuullista maksua vastaan saa täyshoidon. Opplta 6—17 v.

OPETTAJA: BRIITTA SOFIA LAHTI s. $13/6$ 74 Kestilässä. Vsln kursseilla 1904. Op. Kestilässä, t. 1904.

2. **II:sen eli Mieluskosken piirin krtk.** Krklle 3—23 klm, raslle 34 klm. Oppltn kskm $\frac{3}{4}$ klm. Oppltn 7—15 v. Tiedot nk edellä.

OPETTAJA: IDA KOMU s. $\frac{17}{9}$ 82 Haapavedellä; kansanopistossa ollut. Op. t. 1899.

Kärsämän krtk.

Os. Kärsämäki. Krklle $\frac{1}{2}$ —25 klm, raslle 60 klm. Perust. enn. 1893. Lkv. $\frac{20}{9}$ — $\frac{18}{5}$. Palkka: 400 mk, tästä suoritetaan Alopaeuksen rahastosta 80 mk. Op. väliaikoina on kirjansitojana. Opplta 7—20 v.

OPETTAJA: ALBIN GERT s. $\frac{6}{10}$ 59 Hienäjärvellä; kkn käynyt; yksitpisesti valmistunut 2 lukukautta. Op. Heinävedellä ja Keiteleellä, t. 1899.

LISÄYS. N. s. Alopaeuksen rahastossa on 1,502 mk 44 pä.

Pyhäjärven (O. l.) krtkt.

1. **Itäisen eli Mäkikylän piirin krtk.** Os. Os. Pyhäjärvi (O. l.) nk seur. Krklle 3 klm, raslle 65 klm. (V. 1877 oli 1 krtk, v. 1896 oli 2 krtk). Perust. 1871. Seurakunta päätti silloin ottaa kiertävän lasten-opettajan, jonka palkaksi käytettiin tuomari Alopaeus vainajan lahjoittaman rahaston korkorahoja sekä sen lisäksi seurakunnan lainamakasiinista joku määrä jyviä. Silloin oli tämä koulu ainoa ja käsitti koko seurakunnan. Lkv. $\frac{10}{9}$ — $\frac{30}{5}$. Palkka: 340 mk 75 pä ja täyshoito, arv. 180 mk, yht. 520 mk 75 pä. Oppltn kskm $3\frac{1}{2}$ klm. Opplta 6—17 v.

OPETTAJA: SELMA MARIA PALSA s. $\frac{31}{8}$ 73 Pyhäjärvellä (O. l.) Op. t. 1892.

2. **Läntisen piirin krtk.** Krklle $\frac{1}{2}$ klm, raslle 85 klm. Perust. piispantarkastuksessa 1890 annetun määräyksen mukaan päätti seurakunta 1891 ottaa toisen krtkop. Palkka: 306 mk 50 pä; täyskoito arv. 180 mk, yht. 486 mk 50 pä. Oppltn kskm. 3 klm. Opplta 7—18 v. Tiedot nk edellä.

OPETTAJA: SAIMI SIVIÄ NÄRHINEN s. $\frac{3}{6}$ 84 Pyhäjärvellä (O. l.). Srtvln s. 1903. Op. t. 1904.

LISÄYS. Alopaeuksen rahasto tekee 5,275 mk. Kun Pyhäjärvi tuli omaksi pitäjäksi, sai se rahastosta osansa. Korot niistä käytettiin köyhäin lasten opetukseen ja kasvatukseen, mutta vasta 1871 ruvettiin käyttämään krtkopn palkkaamiseen avuksi. Nyk. maksetaan 250 mk vuosittain toisen krtkopn palkan lisäksi.

IV. Kuopion provastikunta.

Kuopion maaseurakunnan krtkt.

1. **I:sen piirin krtk.** Os. Kuopion maaseurakunta, nk seur. Krklle 6—30 klm, raslle 2 klm. (V. 1877 oli srknnsa 1 krtk, v. 1886 ol 1 pk ja 1 krtk, v. 1896 oli 3 krtk). Lkv. $\frac{4}{9}$ — $\frac{26}{5}$. Palkka: 200 mk, 15 hl ohria, arv. 300 mk, välistä saa talon puolesta täyshoidon, yht. 500 mk. Oppltn kskm 3 klm. Opplta 7—14 v.

OPETTAJA: ANNI KARTTUNEN s. $\frac{30}{10}$ 81 Kuopion srknnsa; Hmln s. 1900. Op. t. 1900.

2. **II:sen eli Vehmersalmen piirin krtk.** Os. Kuopio Vehmersalmi. Krklle 23 klm, raslle 40 klm. Oppltn kskm 2 klm. Opplta 6—14 v. Palkka: 200 mk, 15 hl rukiita ja 15 hl ohria, arv. 300 mk, yht. 500 mk. Täyshoidon saa maksua vastaan 2—3 mk viikolta.

OPETTAJA: HILMA KAROLINA HOFFREN s. $\frac{12}{10}$ 82 Kuopion kaupungissa; valm. $6\frac{1}{2}$ kuukautta opettaja Riihikaloin (Riberg) johdolla Kaavilla 1899. Op. t. 1899.

3. **III:nen piirin krtk.**

OPETTAJA: AINA SALMENNIEMI (enn. Hoffrén).

LISÄYS. Provasti Ingmanin testamenttirah:ssa 1,200 mk ja srknnrhastosto 5,300 mk.

Karttulan krtkt.

1. **Pohjoispiirin krtk.** Os. Karttula. Raslle 29 klm. (V. 1877 oli srknnsa 1 krtk, v. 1891 oli 2 krtk). Perust. 1875. Lkv. $\frac{20}{8}$ — $\frac{26}{5}$. Palkka: 250 mk, 16 hl rukiita, arv. 160 mk, täyshoidon saa koulutaloista

n. 50 t. 60 pä vuorokaudelta. Yh. 410 mk. Op. valitaan 2 vuodeksi kerrallaan. Oppltn kskm. 2 klm. Opplta 6—15 v.

OPETTAJA: EERO NIKKILÄ s. $18/5$ 78 Iitissä. Hmln s. 1897. Op. Nastolassa, t. 1901.

2. **Eteläpiirin krtk.** Os. Karttula, Suurio. Krtkille 11 klm, raslle 22 klm. Perust. 1889. Palkka: 250 mk ja 10 tynnyriä rukiita, arv. 187 mk, yht. 437 mk. Oppltn kskm 3 klm. Oppltn 6—14 v. mTiedot nk ed.

OPETTAJA: SIGRID ALEKSANDRA KAREN s. $22/12$ 82. Jvklm s. 1901. Op. Halikossa, t. 1901.

Lisäys. Krtkurahastossa 246 mk.

Maaningan (Maaninka) krtkt.

1. **I.sen piirin krtk.** Os. Maaninka, nk seur. Raslle 19 klm. (V. 1877 oli 1 krtk. srknnsa, v. 1896 oli 2 krtk). Perust. 1855. Lkv. $1/9$ — $31/5$. Palkka: 400 mk.

OPETTAJA: miesop. käynyt Kajaanin reaalikoulun.

2. **II.sen piirin krtk.** Tiedot nk edellä. Perust. n. 1892.

OPETTAJA: p. Hlmn s.

Tuusniemen krtkt.

1. **Eteläpiirin krtk.** Os. Tuusniemi, Kosula. Krtkille 30 klm, raslle 50 klm. (V. 1877 oli srknnsa 1 krtk, v. 1891 oli 24 krtk, v. 1896 oli 3 krtk). Perust. 1859; uudestaan perustettu ja järjestetty piispan määräyksestä. Lkv. $7/10$ — $14/12$, $15/1$ — $25/4$. Palkka: 150 mk, 5 hl rukiita, 5 hl ohria, arv. 100 mk, yht. 250 mk, vapaaeht. täyshoito. Oppltn kskm 2 $1/2$ klm. Opplta 6—16 v.

OPETTAJA: SAARA VARIS s. $5/5$ 73 Kuusjärvellä. Op. K. Ribergin johdolla valm. 6 kktta 1897 Op. Kuopion maasrknnsa, t. 1899.

2. **Keskiapiirin krtk.** Os. Tuusniemi, Ohtaniemi. Krtkille 8 klm, raslle 45 klm. Uudestaan perust. ja järjestetty 1893 piispan määräyksestä. Opplta 6—18 v. Tiedot nk edellä.

OPETTAJA: MARIA SOFIA HASSINEN s. $25/1$ 86 Tuusniemellä. Op. B. Airaksisen johdolla valm. 8 kk. 1902. Op. t. 1906.

3. **Pohjoispiirin krtk.** Os. Tuusniemi, Viitamäki. Krtkille 11 klm, raslle 35 klm. Uudestaan järjestetty ja perustettu 1893. Sitä ennen oli seurakunnassa 1 opettaja, joka kulki opettamassa ympäri srktaa. Palkka: 12 hl rukiita ja 12 hl ohria, arv. 240 mk, saa vapaaeht. täyshoidon, arv. 100 mk. yht. 340 mk. Asuu omilla huoneissaan. Opplta 6—18 v. Tiedot nk edellä.

OPETTAJA: HEIKKI MIETTINEN s. $5/3$ 52 Tuusniemellä; ei kksa. Op. t. 1883.

Lisäys. Krtkurahastossa on vailinki 377 mk 86 pä.

Rautalammin krtkt.

1. **Itäisen piirin krtk.** Os. Rautalampi nk seur. Krtkille 20 klm, raslle 40 klm. Perust. 1882. Lkv. $25/8$ — $19/12$, $15/1$ — $8/6$. (Olisi pidettävä 42 viikkoa, vaan ei tule pidetyksi kun noin 38 viikkoa). Palkka: 50 mk ja 16 hl viljaa, arv. 160 mk, vapaaeht. täyshoito 190 mk, yht. 400 mk. Opplta 7— v.

OPETTAJA: EDLA HÄNNINEN s. $20/3$ 78 Rautalammissa. Hmln s. 1899. Op. t. 1899.

2. **Läntisen piirin krtk.** Tiedot nk edellä. Perust. 1882.

OPETTAJA: IDA HYTÖNEN, eronnut.

Lisäys. Krtkurahastossa on 488 mk 14 pä.

Vesannon krtk.

Os. Vesanto. Krtkille $1/2$ —19 klm, raslle 50 klm. Perust. 1893. Lkv. $1/9$ — $31/5$. Palkka: 300 mk, 9 hl rukiita, arv. 115 mk, vapaaeht. täyshoito arv. 85 mk, yht. 500 mk. Oppltn kskm. 2 klm. Opplta 6—15 v.

OPETTAJA: ANNA EMILIA KORHONEN s. $18/6$ Vesannolla. Srtvln s. 1895. Kansanopistossa. Op. Lappedellä ja Nurmeksessa, t. 1904.

Lisäys: Krtkurahastossa on 314 mk 2 pä, joka lisätään joka vuotiselle kannolla.

Hankasalmen krtkt.

1. **Länsipiirin krtk.** Os. Hankasalmi, nk seur. Krtkille 2—20 klm, raslle n. 40 klm. Perust. 1876.

Lkv. $\frac{1}{9}$ — $\frac{31}{5}$. Palkka: 400 mk. Täyshoio maksaa opille 45 mk. Oppltn kskm 2 klm. Opplta 6—15 v.

OPETTAJA: EEVA VIINIKAINEN s. $\frac{25}{5}$ 67 Hankasalmella; valm. op. K. V. Raunion johdolla 5 kktta 1889.

Op. Laukaassa, t. 1894.

2. **Itäpiirin krtk.** Tiedot nk edellä. Perust. n. 1893.

OPETTAJA: naisop. p. Ktkn sta.

3. **Pohjoisen piirin krtk.**

OPETTAJA: meisop. käynyt. 5 luokkaa lyseota.

LISÄYS. Krtkurahastossa on 957 mk 23 pä.

Suonenjoen krtkt.

1. **I:sen piirin krtk.** Os. Suonenjoki nk seur. Rasma läh. (V. 1877 oli srknssa 1 krtk, v. 1896 oli 2 krtk). Perust. 1876. Lkv. $\frac{1}{9}$ — $\frac{31}{5}$. Palkka: 450 mk. Opplta 7—12 v.

OPETTAJA: sn käynyt.

2. **II:sen piirin krtk.** Palkka: 350 mk. Perust. n. 1893.

OPETTAJA: sn käynyt.

Leppävirran krtkt.

1. **I:sen piirin krtk.** O. Leppävirta. Krtkille 3 à 4 klm.— 40 à 50 klm, raslle 15—60 à 70 klm. (V. 1877 oli srknssa 1 krtk, 1891 oli 3 krtk). Pitäjän koulumestari on ollut v:sta 1755 joista mainitakoon A. J. Häyrynen, M. Hemlander ja S. Katstegrén, v. 1885 pääettiin ottaa 3 krtknop. Lkv. $\frac{15}{9}$ — $\frac{20}{5}$. Palkka: 17 hl rukiita, arv. 220 mk, saa vapaaeht. täyshoidon, arv. 180 à 200 mk, yht. 400 à 420 mk. Opplta 6—15 v.

OPETTAJA: MARIA ULRIKA KANSANEN s. $\frac{21}{9}$ 78 Leppävirroilla; valm. Kaavin s. 1898. Op. t. 1898.

2. **II:sen piirin krtk.** Tiedot nk edellä. Perust. 1885.

OPETTAJA: MARIA EMILIA HARTIKAINEN s. $\frac{16}{5}$ 80 Leppävirroilla; valm. Kaavin s. 1900. Op. t. 1900.

3. **III:nen piirin krtk.** Tiedot nk edellä. Perust. 1885.

OPETTAJA: AINO MALMELA (enn. Malin) s. $\frac{2}{1}$ 83 Anjalassa. Hmln s. 1903. Op. t. 1903.

Varkauden tehtaan pk.

Os. Varkaus. Läh. krtkkoa. (V. 1877 oli srknssa 1 pk) Perust. enn. 1877. Lkv. $\frac{1}{9}$ — $\frac{31}{5}$. Palkka: 500 mk. ja sis. kirj. rah. Oppltn kskm 2 klm. Opplta 7—9 v; pk ollen alempi kk on kkn yhteydesää ja huoneus on tehtaan.

OPETTAJA: EMMI HOFFREN.

p. sta.

V. Iisalmen provastikunta.

Iisalmen (Idensalmi) krtkt.

1. **I:sen piirin krtk.** Os. Iisalmi, nk seur. (V. 1877 oli srknssa 1 krtk 2 pk, v. 1882 oli 2 krtk, v. 1886 oli 2 krtk 2 pk. v. 1896 oli 3 krtk). Lkv. $\frac{15}{9}$ — $\frac{1}{6}$. Palkka: 60 mk, 17 hl $\frac{1}{2}$ hl rukiita ja 17 $\frac{1}{2}$ hl ohria, arv. 300 mk, yht. 360 mk. Oppltn 7—17 v. Oppltn kskm 2 klm.

OPETTAJA: OLLI KÄRKKÄINEN s. $\frac{1}{8}$ 50 Iisalmessa. Op. t. 1905.

2. **II:sen piirin krtk.** Tiedot nk edellä.

OPETTAJA: ANNA JOHANNA JUNTUNEN s. $\frac{4}{5}$ 85 Iisalmessa; B. Airaksisen johdolla 6 kktta valm. 1905. Op. t. 1905.

3. **III:nen piirin krtk.** Tiedot nk I:ssessä piirissä.

OPETTAJA: IIDA JOHANNA RYHÄNEN s. $\frac{1}{2}$ 85 Iisalmessa. Op. t. 1903.

4. **IV:nen piirin krtk.** Tiedot nk edellä.

OPETTAJA:

Rutakon krtk.

Os. Iisalmi, Rutakko. Krkille 20 klm, raslle 35 klm. Perust. 1867 piispan tahdosta. Palkka. 20 litraa rukiita talonsavulta. Oppltn kskm 3 klm. Opplta 7—13 v.

OPETTAJA: PEKKA HUTTUNEN s. $\frac{1}{6}$ 54 Iisalmella.

Kiuruveden krtkt.

1. **Eteläpiirin krtk.** Os. Kiuruvesi. Raslle 56 klm. Perust. 1888. Lkv. $\frac{9}{9}$ — $\frac{20}{5}$. Palkka: 9 $\frac{1}{2}$ h rukiita, 9 $\frac{1}{2}$ hl ohria, arv. 228 mk ja vapaaeht. täyshoito, arv. 200 mk. yht. 428 mk. Oppltn kskm 2—3 klm. Opplta 7—16 v.

OPETTAJA: PAAVO JUHO RAUTANEN s. $\frac{13}{10}$ 54 Kiuruvedellä. Op. t. 1897.

2. **Pohjoispiirin krtk.** Perust. 1902. Tiedot nk edellä.

OPETTAJA: Eeva PARTANEN s. $\frac{5}{1}$ 85 Iisalmessa; Airaksisen johdolla valm. 1904. Op. Iisalmessa, t. 1905.

Lapinlahden krtk.

Os. Lapinlahden asema. Krkille $\frac{1}{2}$ klm, raslle $\frac{1}{2}$ klm. Perust. 1867. Lkv. $\frac{28}{8}$ — $\frac{27}{5}$. Palkka: 16 hl rukiita ja 16 hl ohria, arv. keskimäärin 10 mk 320 mk (viime vuonna 384 mk, riippuen jyvien hyvydestä ja hinnasta, ja vapaaeht. täyshoito, arv. 119 mk, yht. 439 mk. Op. asuu omassa mökissä. Opplta 6—17 v.

OPETTAJA: ADAM VAINIKAINEN s. $\frac{29}{11}$ 53 Lapinlahdella; virkaan hakua varten suoritti rehtori Aari Savolaisen edessä käytölliset kokeet. Kuopion ala-alkeiskoulussa 1870. Op. t. 1876.

Nilsin krtkt.

1. **Pohjoispiirin krtk.** Os. Nilsin kirkon kylä. Raslle 33 klm. Mainitaan jo vanhoilta ajoilta olleen 3 krtka ja jonkun loma-ajan jälestä uudestaan perusti ja järjesti krkkohra J. D. Dahlström 1884. Lkv. $\frac{1}{10}$ — $\frac{15}{5}$. Palkka: 20 mk, 8 $\frac{1}{2}$ hl rukiita ja 8 $\frac{1}{2}$ hl ohria arv. 180 mk, yht. 200 mk. Op. ei saa yksin. huon. Oppltn kskm 4 klm. Opplta 6—20 v.

OPETTAJA: DAVID GABRIEL MÄYKKYNE s. $\frac{25}{4}$ 40 Nilsissä; ei kksa. Op. t. 1886.

2. **Länsipiirin krtk.** Os. Nilsia, Palonurmi. Krkille 10 klm, raslle 30 klm. Uudestaan perust. ja järjestetty 1900. Palkka: 80 mk, 9 hl rukiita ja 9 hl ohria, arv. 180 mk, joskus maksutta saa täyshoidon yht. 296 mk. Välistä saa yksin. huon. Oppltn kskm $\frac{1}{2}$ klm. Opplta 7—15 v. Tiedot nk edellä.

OPETTAJA: HILJA SIMONEN s. $\frac{10}{5}$ 85 Kuopion srknnsa; valm. B. Airaksisen johdolla 1903. Op. t. 1904.

3. **Eteläpiirin krtk.** Os. Nilsia. Raslle 20 klm. Uudestaan perust. ja järjestetty 1900. Palkka: 40 mk ja viljaa nk edellä on sanottu, yht. 220 mk. Oppltn kskm 3 klm. Opplta 6—16 v. Tiedot nk ed.

OPETTAJA: SELMA HELENA PASANEN s. $\frac{7}{9}$ 81 Nilsissä; Hgin s. 1900. Op. t. 1900.

Ju'ankosken tehtaan (Strömsdahl) pk.

Os. Juankoski. Krkille $\frac{1}{4}$ klm, raslle 50 klm. Perust. tarkastajan ja kkn-johtokunnan esityksestä 1904. On kkn johtokunnan alainen ja tehdassrknk ylläpitämä. Lkv. $\frac{15}{9}$ — $\frac{21}{5}$. Palkka: 300 mk. Oppltn kskm $\frac{1}{2}$ klm. Opplta 7—9 v.

OPETTAJA: HILJA LYYTIKÄINEN s. $\frac{15}{2}$ 81 Juankoskella; Srtvln s. 1901; käsityökurseissa Kuopiossa. Op. Sievissä ja Juankoskella, t. 1904.

Lisäys. Kirkko- ja koulurahasto on 3,000 mk.

Pielaveden krtkt.

1. **Itäpiirin krtk.** Os. Pielavesi, nk seur. Raslle 50 klm. (V. 1877 oli srknnsa 1 pk, v. 1882 oli 1 krtk, v. 1886 oli 2 krtk). Perust. 1878. Lkv. $\frac{11}{9}$ — $\frac{23}{12}$, $\frac{8}{1}$ — $\frac{12}{5}$. Palkka: 480 mk.

OPETTAJA: AABEL MYKKÄINEN s. $\frac{13}{12}$ 51 Maaningalla. Op. Airaksisen johdolla valm.

2. **Länsipiirin krtk.** Lkv. $\frac{11}{9}$ — $\frac{23}{12}$, $\frac{8}{1}$ — $\frac{2}{6}$. Tiedot nk edellä. Perust.

OPETTAJA: JENNY MUONA, Srtvln s.

Keiteleen krtk.

Os. Keitele, Raslle 60 klm. Perust. 1877. Lkv. $\frac{15}{9}$ — $\frac{2}{6}$. Palkka: 125 mk ja 11 $\frac{1}{2}$ hl rukiita arv. 125 mk, vapaaeht. täyshoito, arv. 150 mk, yht. 400 mk. Opplta 8—16 v.

OPETTAJA: JOHAN VIKTOR VESTERBERG s. $\frac{18}{9}$ — $\frac{8}{82}$ Porvoon seurakssa; Hgin s. 1904. Op. t. 1904.

VI. Kajaanin provastikunta.

Kajaanin (Kajaana) maaseurakunnan krtkt.

1. **Itäisen piirin krtk.** Os. Kajaani. Raslle 2 klm. (V. 1877 oli srknssa 1 krtk, v. 1901 oli 2 krtk). Perust. 1897. Lkv. 36 viikkoa vuodessa, lkv alkaa ja päättyy sen mukaan, kun työt kodeissa ovat sopeuneet. Palkka: 450 mk. srkta suorittaa 300 mk). Oppltn kskm 110—15 klm. Opplta 5—15 v.

OPETTAJA: BETTY TAAVALA; ollut ssa.

2. **Läntisen piirin krtk.** Os. Kajaan, Vuottolahti. Krlle 35 klm. Perust. 1860-luvulla.

OPETTAJA: NIKLAS KARJALAINEN, käynyt 6 luokkaa lyseota.

LISÄYS: Tuomari Carlssonin lahjoittaman rahaston koroista nostetaan vuodesta 1901. 2 krtkn opettajan vuotuista palkan apua ä 150 mk ja 2 opettajanvalvojan palkkiota ä 30 mk, siis yht. 360 mrkn korko 6 $\frac{0}{10}$ mukaan 6,000 mrkn pääomasta.

Paltamon (Paldamo) krtkt.

1. **Paltamon piirin krtk.** Os. Paltamo, Paltaniemi. Läh. krrkkoa, raslle 10 klm. Perust. 1861. Lkv. $\frac{1}{10}$ — $\frac{1}{5}$. Palkka: 100 mk ja 17 hl rukiita, arv. 200 mk, yht. 300 mk. Nyk. op. on lukkari, josta eri palkkio. Oppltn kskm 2 klm. Opplta 8—15 v.

OPETTAJA: JUHO MAKKONEN s. $\frac{15}{5}$ —48 Kerimäellä; käynyt 1 vuoden seminaarissa suorittanut kanttori. urkuri tutkinn. Nauttii virkavapautta. V. t. HILMA KARJALAINEN, käynyt 3 luokkaa yhteiskoulua

2. **Kiehimän piirin krtk.** Os. Paltamo, Uurankylä. Krlle 50 klm, raslle 40 klm. Perust. 1886. Lkv. $\frac{1}{9}$ — $\frac{1}{6}$. Palkka: 100 mk, 10 hl rukiita ja 10 hl ohria, arv. 260 mk, täyshoito opple maksaa 3 ä 4 m viikolta, yht. n. 400 mk, ei aina yksin. huonetta. Klla on harmoni. Oppltn kskm 3 klm. Opplta 7—16 v.

OPETTAJA JUHO JOSEF TERVONEN s. $\frac{13}{7}$ —65 Puolangolla, maanviljelyskoulussa. Op. t. 1892.

LISÄYS. Tuomari Carlssonin rahasto tälle seurakunnalle yhtä suuri kuin Kajaanin maalaisrknssa.

Säräisniemen krtk.

Os. Säräisniemen kirkonkylä. Krlle 1 $\frac{1}{2}$ klm, raslle 60 klm. Perust. 1825 partori Sevonius. Lkv. $\frac{1}{9}$ — $\frac{15}{5}$. Palkka: 200 mk, 9 hl rukiita ja 9 hl ohria, arv. 200 mk, yht. 400 mk. Oppltn kskm 8 klm. Opplta 6—15 v.

OPETTAJA: BERTTA KUUSISTO s. $\frac{24}{11}$ —81 Säräisniemellä. Kkn käynyt. Op. Alavieskassa, Hyrynsalmella ja Kuhmoisissa, t. 1902.

Sotkamon krtkt.

1. **I:sen piirin krtk.** Os. Sotkamo. (V. 1877 oli srknssa 1 krtk. Perust. 1876. Lkv. $\frac{1}{9}$ — $\frac{30}{5}$. Palkka: 400 mk; ei täyshoitoa, ei kydytystäkkään koulupaikkaan. Opplta 6—00 v.

OPETTAJA: kkn käynyt.

1. **II:sen piirin krtk.** Tiedot nk edellä. Perust. 1888.

OPETTAJATAR: kkn käynyt.

3. **III:nen piirin krtk.** Tiedot nk edellä. Perust. n. 1902.

OPETTAJATAR: kkn käynyt.

4. **IV:nen piirin krtk.** Tiedot nk edellä. Perust. 1902.

OPETTAJATAR: kkn käynyt.

LISÄYS. Carlssonin testamnttaamista rahoista saa srkta nostaa 360 vuotista koron samaa tarkoitusta varten kuin Kajaanin maaisrknssa.

Kuhmoniemen krtkt.

1. **Lentiiran krtk.** Os. Kuhmoniem. Krtkille 7—60 klm, raslle 113 klm. Perust. 18^{30/10} 98. Lkv. 15/9—20/5. Palkka: 350 mk. Ei aina yksin. huon., ei kyytirah. Oppltn kskm 3 klm. Opplta 6—16 v.

OPETTAJA: FREDRIKA HUOTARI s. 2/7 78 Kuhmoniemiellä. Hgin kesäkursseilla 1905; kansanopistossa. Ei kksa. Op. t. 1904. On lkv. 1907 toimestaan vapaa. Nyk. Hilda Niemelä.

2. **Korpisalmen kylän krtk.** Os. Kuhmoniem. Korpisalmi. Krtkille 3 klm, raslle 113 klm. Perust. 1814. Lkv. 1/10—5/5. Palkka: 450 mk, 3 hl rukiita, 3 hl 30 l ohria, arv. 80 mk, Carlssonin testamentti. rahoista 350 mk, mutta ei kyytirahoja; yht. 880 mk. Nyk. op. saa kirkkoveisuusta Lentiiran rukoushuoneella 65 mk ja 325 mk rokotuksesta. Oppltn kskm 5 klm. Opplta 5—18 v.

OPETTAJA: JUUSO LIIMATTA s. 24/12 42 Kuhmoniemiellä. Opettaja-näytteet suorittanut Aug. Hällströmin 1875, maisteri Elis Roosin v. 1876 ja kkokett. K. Kokkosen edessä 1877; tirehtööri Anton Kuneliuksen edessä soitossa ja laulussa. Op. t. 1868.

3. **Katerma-Vieksin krtk.** Os. Kuhmoniem. Krtkille 25 klm, raslle 80 klm. Perust. 18^{20/11} 78. Lkv. nk Lentiiran krtkssa. Palkka: 350 mk, ja Carlssonin testamenttirahaston koroista 150 mk, yht. 500 mk, ei kyytirahoja. Oppltn kskm 4 klm. Opplta 6—16 v.

OPETTAJA: JOHANNA PÄÄKKÖNEN s. 22/7 86 Kuhmoniemiellä. Jvskln s. 1905. Op. t. 1905.

Hyrnsalmen krtkt.

1. **Itäisen piirin krtk.** Os. Hyrnsalmi, nk seur. Raslle 77 klm. (V. 1877 oli srknssa 1 krtk, v. 1891 oli 2 krtk). Perust. enn. 1877. Lkv. 1/10—19/5. Palkka: 200 mk ja viljassa 6 1/2 hl, arv. 80 mk, yht. 280 mk; ei täyshoitoa; täytyy suorittaa itse matkakulungit; Opplta 6—18 v.

OPETTAJA: IMPI JÄRVINEN; kkn käynyt.

2. **Läntisen piirin krtk.** Opplta 5—18 v. Perust. enn. 1891. Tiedot nk edellä. Op:n vähäpalkkaisuuden tähden on pakoitettu kesäkaudet työsketelemään maanviljelystöissä.

OPETTAJA: ANNA HEIKKINEN s. 8/3 87 Puolangolla. Vsln kursseilla 1903. Op. t. 1904.

Ristijärven krtkt.

1. **Hiisijärven piirin krtk.** Os. Ristijärvi nk seur. Krtkille 1—26 klm, raslle 50 klm. Perust. 1830. nykyiselle kannalle järjestetty 1901. Lkv. 1/9—1/5. Palkka: 200 mk, 5 hl rukiita ja 5 hl ohria, arv. 100 mk, yht. 300 mk. Jos op. ei tahdo omaa evästänsä, niin saa hän talosta, missä opettaa, kohtuuhinnasta täyshoidon. Opplta 7— v.

OPETTAJA: JUHANI KAJANDER s. 15/3 36 Pielisjärvellä. Ei kksa. Suorittanut lukkaritutkinnon. Op. t. 1870. Toimii myös lukkarina.

2. **Humalavaaran piirin krtk.** Tiedot nk edellä. Perust. enn. 1901.

OPETTAJA: REETA HEIKKINEN s. 9/3 78 Ristijärvellä. Op. t. 1901.

Suomussalmen artkt.

1. **I:sen eli Teeriaho-Näljängön piirin krtk.** Os. Suomussalmi nk seur. Krtkille 55 klm, raslle 170 klm. Perust. 1877 tuomari Carlssonin testamenttivaroilla. Lkv. 1/9—1/6. Palkka: 300 mk ja Carlssonin testamenttirahastosta 300 mk, vapaaeht. antaa joku talo ilmaiseksi täyshoidon; yht. 600 mk. Op. asuu omassa talossaan. Oppltn kskm 6 klm. Oppltn 7—14 v.

OPETTAJA: PAAVO LASSILA LAURINPOIKA s. 13/1 36 Pudasjärvellä. Ei kksa. Kuunnellut kknop. Op. t. 1877.

2. **II:sen piirin krtk.** Krtkille 32 klm, raslle 136 klm. Perust. 1890. Palkka: 400 mk; 1906 vuoden alusta on myönnetty 150 mkrn palkan korotus; yht. 550 mk. Asuu omassa torpassaan. Oppltn kskm 13 klm. Opplta 7—13 v. Tiedot nk edellä.

OPETTAJA: JAAKKO SEPPÄNEN s. 4/1 55 Suomusalmella. Op. Lakarin johdolla saanut ohjauksia toimeensa.

LISÄYS. Maksetaan tuomari Carlssonin testamenttirahaston koroista 300 mk yhden opettajapalkan avustamiseksi (6 % mukaan 5,000 mk.)

Puolangon krtkt.

1. **Suolijärven piirin krtk.** Os. Puolanko, nk seur. Krtkille 25 klm, raslle 140 klm. Perust. 1870. Lkv. $\frac{1}{10}$ — $\frac{12}{5}$. Palkka: 250 mk, 8 hl ja 25 l jyviä, puolet rukiita ja toinen ohria, arv. 100 mk; Carlssonin rahastossa, jota hoitaa tuomiokapituli, saadaan 150 mk vuodessa avustukseski; yht. siis. 350 mk. Oppltn kskm 1 klm. Opplta 8—15 v.

OPETTAJA: ANTTI HEIKKINEN s. $\frac{28}{10}$ 79 Säräisniemellä. Vsln kurssilla 1906. Op. t. 1903.

2. **Kivarijärven piirin krtk.** Tiedot nk edellä palkasta. Perust. 1890.

OPETTAJATAR: valmistus-kurssin suorittanut.

3. **Törnänmäen piirin krtk.** Tiedot nk ensim. krtkssa. Perust. n. 1892.

OPETTAJATAR: valmistuskurssin suorittanut.

LISÄYS: Carlssonin testamenttirahastoston korkoja käytetään samoin kuin Suomussalmella.

VII. Kemin provostikunta.

Kemin maaseurakunnan krtkt.

1. **Alapiirin krtk.** Os. Kemi. Raslle muutama klm. (V. 1877 oli srknssa 2 pk, v. 1882 oli 0 pk ja krtk, v. 1891 oli 2 krtk, v. 1901 oli 3 krtk). Perust. 1889 piispan kehoituksesta. Lkv. $\frac{25}{9}$ — $\frac{15}{5}$. Palkka: 350 mk ja 50 mrkn palkankorotus 5:den ja 10 vuoden jälkeen. Harvoin täysoito; yht. 400 mk. Saa useimmiten yksin. huonecn. Oppltn kskm 2 $\frac{1}{2}$ klm. Opplta 6 v.

OPETTAJA: GRETA MÄKELÄ s. Oulussa. Hmln s. 1897. Op. t. 1899.

2. **Keskipiirin krtk.** O. Laurilan pysäkki. Krtkille 2 $\frac{1}{2}$ klm, raslle 3 klm. Perust. 1890. Palkka nk edellä, nauttii 10 vuden palveluksesta 100 mrkn palkankorotusta, yht. 450 mk. Tiedot nk edellä.

OPETTAJA: JAAKKO HYVÄRINEN s. $\frac{27}{1}$ 43 Piippolassa. Saaanut yksityisopetusta papeilta ja lukkareilta, ei kksa. Op. Vihannissa, Ylivieskassa ja Sievissä, t. 1892.

3. **Ylipiirin krtk.** Os. Lautiosaaren asema. Krtkille 10—20 klm. raslle 12 $\frac{1}{2}$ —23 klm. Perust. 1897. Palkka: 350 mk. Tiedot nk edellä.

OPETTAJA: LEMPI SELIINA HAUTANEN s. $\frac{12}{9}$ 87. Vsln kurssilla 1906. Op. t. 1906.

Simon krtkt.

1. **I:nen krtk.** Os. Simo. Raslle 3 klm. (V. 1877 oli srknssa 1 krtk, v. 1882 oli 2 krtk 1 pk, v. 1886 0 pk ja krtk, v. 1891 oli 1 krtk, v. 1901 oli 2 krtk). Perust. enn. 1877. Lkv. $\frac{15}{11}$ — $\frac{15}{12}$, $\frac{1}{2}$ — $\frac{1}{4}$. Palkka: 150 mk. On harmooni.

OPETTAJA: AAPO HUKARI s. $\frac{17}{2}$ 64, nyk. väliaik. op.

2. **II:nen krtk.** Tiedot nk edellä. Perust. enn. 1898.

OPETTAJATAR:

Tervolan krtkt.

1. **Pohjoispiirin krtk.** Os. Tervola nk seur. Raslle 50 klm. (V. 1877 oli srknssa 1 pk, v. 1882 oli 1 krtk, v. 1901 oli 2 krtk). Perust. 1898. Lkv. $\frac{2}{9}$ — $\frac{27}{5}$. Palkka: 500 mk. Oppltn kskm 1 $\frac{1}{2}$ klm. Opplta 6—16 v.

OPETTAJA: TAAVI HAAPANEN s. $\frac{30}{11}$ 60 Karstulassa; valm. pastori H. Vairisen johdolla Ullavassa 1884. Ollut Jyväskylän ssa 1 lukukauden. Op. Ullavassa, Vihannissa, Muhoksella, Pudasjärvellä, t. 1900.

2. **Eteläpiirin-krtk.** Tiedot nk edellä. Perust. ikimuistoisista ajoista. Palkka: 400 mk.

OPETTAJA: MARIA KRISTIINA HALLEEN o. s. Luomajoki s. $\frac{1}{10}$ 80 Tervolassa; valm. kansak. Hildénin johdolla. Op. t. 1899.

Karungin krtkt.

1. **Karunki-Kukkolan krtk.** Os. Karunki. Kirkko läh., raslle 15—26 klm. Perust. 18 $\frac{18}{12}$ 75.

Palkka: 305 mk; kertausluvuista 50 mk, yht. 355 mk. Kertauslukuja useissa paikoissa vaatii väestö lakkauttavaksi, joten tämä tulo on satunnaista. 7 vuotta on niitä pidetty; mutta lopetettaneen ennen pitkää. Oppltn kskm 2 klm. Opplta 7—13 v.

OPETTAJA: LEMPI ELIN MARIA LASSANDER s. $\frac{20}{2}$ 85 Hausjärvellä. Hgin s. 1901. Hgin kesäkurseilla 1905. Op. t. 1901.

2. **Korpikylän piirin krtk.** Os. Karunki, Korpikylä. Krkille 10 klm, raslle 27 klm. Perust. 1898 krkohra J. A. Sarkkila; se saatiin kuntoon sillä ehdolla, että se lakkaa, kun tulee riittävä määrä kansakouluja. Tiedot nk edellä.

OPETTAJA: IDA METSIKKO s. $\frac{16}{10}$ 80 Kuivaniemessä. Hgin s. 1900. Op. t. 1900.

Alatornion (Nedertorneå) krtkt.

1. **Alapiirin krtk.** Os. Alatornio, Raslle 2 klm. (V. 1877 oli srkknssa 1 krtk, v. 1882 oli 2 krtk, v. 1886 oli 0 krtk, v. 1896 oli 1 pk 3 krtk, v. 1901 oli 2 pk 3 krtk, v. 1906 oli 4 krtk). Perust. enn. 1877. Palkka: 450 mk. miesop:lle; 400 mk. naisop:lle.

OPETTAJA: ANNA EUFROSYNE CASTREN s. $\frac{23}{11}$ 70 Torniossa, kkn käynyt. Op. t. 1888.

2. **Eteläpiirin krtk.** Tiedot nk edellä. Perust. 1882.

MIES OPETTAJA:

3. **Itäpiirin krtk.** Tiedot nk edellä. Perust. 1882.

OPETTAJATAR:

4. **Yläpiirin krtk.** Tiedot nk edellä. Perust. n. 1904.

OPETTAJATAR:

Ylitornion (Öfvertorneå) krtkt.

1. **Kirkonkylän (Armassaari) piirin krtk.** Os. Ylitornio. Krkille 1 klm, raslle 60 klm. (V. 1877 oli 3 krtk, v. 1882 oli 2 krtk, v. 1896 oli 3 krtk 1 pk, v. 1901 oli 3 krtk). Perust. enn. 1877. Lkv. $\frac{8}{9}$ — $\frac{15}{5}$. Palkka: 300 mk ja 10 pennin viikkomaksusta oppilailta 50 à 60 mk, yht. 350 mk. Nyk. op. on lukkari-urkuri, josta on eri palkka.

OPETTAJA: KARL VIKTOR KONSTANTIN HERRANEN s. $\frac{7}{8}$ 73 Kivijärvellä. Op. t. 1901. Käynyt lukkari-urkurikoulun Hgissä. Toimii kanttori-urkurina.

2. **Kalnunkylän piirin krtk.** Os. Ylitornio. Krkille 15 klm, raslle 60 klm. Perust. 1876. Oppltn kskm 1—3 klm. Opplta 6—15 v.

OPETTAJA: ISAK ANTTI s. 1836 Ylitorniossa. Op. t. 1876. käynyt lukkarikoulua.

3. **Koukirannan piirin krtk.** Os. Ylitornio. Krkille 20 klm, raslle 60 klm. Tiedot nk edellä. Perust. 1881.

OPETTAJA: FRANS ANDELL s. $\frac{7}{10}$ 60 Raumalla. Käynyt kkn. Op. t. 1881.

Turtolan krtkt.

1. **Juoksengin piirin krtk.** Os. Turtola. Krkille 40 klm, raslle 110 klm. (V. 1896 oli srkknssa 2 pk ja 2 krtk). Perust. 1873. Lkv. $\frac{8}{9}$ — $\frac{15}{5}$. Palkka: 300 mk; sis. kirj. rah. 25 mk, yht. 325 mk. Oppltn kskm $\frac{1}{2}$ klm. Opplta 6—16 v.

OPETTAJA: SOFIA DAGMAR RUONALA s. $\frac{20}{8}$ 86 Hailuodossa. Vsln kurseilla 1905. Op. t. 1905.

2. **Pellon piirin krtk.** Os. Turtola, Pello. Krkille 17—47 klm, raslle 120 klm. Perust. 1884. Palkka: 300 mk, sis. kirj. rah. 40 mk, yht. 340 mk. Oppltn kskm 1 klm. Opplta 7—12 v. Tiedot nk edellä.

OPETTAJA: IDA ERIKA NIVA s. $\frac{11}{8}$ 85 Karungissa. Hgin s. 1903. Op. Rovaniemellä, t. 1904.

Kolarin krtkt.

1. **I:sen piirin krtk.** Os. Kolari, nk seur. Krkille 5—45 klm, raslle 180 klm. Perust. 1877. Lkv. $\frac{10}{9}$ — $\frac{15}{6}$. Palkka: 200 mk seurakunnalta ja valtiolta 150 mk, yht. 350 mk; opett. omalla kyytimaksollaan kiertävät aluepiireissään. Oppltn kskm 1 klm. Opplta 6—17 v.

OPETTAJA: ELIN VUORINEN s. $\frac{10}{2}$ 84 Kalvolassa; Hmln s. 1901. Op. Mäntsälässä, t. 1903.

2. **II:sen piirin krtk.** Tiedot nk edellä. Perust. 1885.
OPETTAJATAR: käynyt Vsln kesäkursseilla.
LISÄYS: Krtkurahestossa on 400 mk.

Rovaniemen krtkt.

1. **I:sen piirin krtk.** Os. Rovaniemi nk seur. Raslle 110 klm. (V. 1886 oli srknnsa 2 krtk, v. 1896) oli 4 krtk). Perust. n. 1885. Palkka: 400 mk.
OPETTAJATAR: käynyt Hmln s.
2. **II:sen piirin krtk.** Tiedot nk edellä. Perust. 1885.
OPETTAJATAR: kkn käynyt.
3. **III:nen piirin krtk.** Tiedot nk edellä. Perust. 1895.
OPETTAJATAR: käynyt Hmln s.
4. **IV:nen piirin krtk.** Tiedot nk edellä. Perust. 1895.
OPETTAJATAR: kkn käynyt.

Kemijärven (Kemiträsk) krtkt.

1. **Ylikylän piirin krtk.** Os. Kemijärvi, nk seur. Raslle 200 klm. Krtk ollut jo toimesta v. 1860 asti. Lkv. $\frac{11}{9}$ — $\frac{25}{5}$. Palkka: 400 mk, vapaaeht. täyshoito, arv. 100 mk, yht. 500 mk.
OPETTAJA: OLGA ELISABET LAURILA s. $\frac{23}{7}$ 74 Kiimingissä; valm. kkop. Jernstedtin johdolla 6 kktta Torniossa; Vsln kursseilla. Op. Temmeksellä, t. 1894.
2. **Alakylän piirin krtk.** Krkille 0—47 klm, raslle 200 klm. Perust. 1892. Oppltn kskm 1 klm. Opplta 6—14 v. Tiedot nk edellä.
OPETTAJA: ANNA GUSTAAVA STRAND s. $\frac{6}{1}$ 81 Rovaniemellä. Jvskln s. 1899. Op. t. 1899.
3. **Isokylän piirin krtk.** Krkille 2—27 klm, rslle 200 klm. Perust. 1905. Oppltn kskm $\frac{1}{2}$ klm Opplta 6—14 v. Tiedot nk edellä.
OPETTAJA: KAISA KUSTAAVA SÄRKELÄ s. $\frac{12}{12}$ 80 Kemijärvellä; Vsln 8-viik. kursseilla 1903; ei kk.; kansanopistolla. Op. 1905.

Kuolajärven krtkt.

1. **Eteläpiirin krtk.** Os. Kuolajärvi, nk seur. Krkille 100 klm, raslle 300 klm. Perust. 1823 arm. asetuksen mukaan $\frac{6}{11}$ 21. Lkv. $\frac{1}{9}$ — $\frac{26}{5}$. Palkka: 700 mk valtiolta, palkankorotuksia on 5, 10, 15, 20, palveltuuan; yhteensä korotukset 300 mk. Täyshoitoa ei ole. Oppltn kskm $6\frac{1}{2}$ klm; pisin $12\frac{1}{2}$ klm ja ja lyhin $\frac{1}{2}$ klm. Opplta 7—14 v.
OPETTAJA: PETER JOHAN PÖNTINEN s. $\frac{14}{4}$ 79 Anttolassa. Hmln s. 1897. Op. Räisälässä ja Oulussa, t. kl. 1903.
2. **Läntisen piirin krtk.** Krkille 16—59 klm, raslle 300 klm. Perust. 1883 krkohra Johan Gustaf Sipilän toimesta. Palkka: 700 mk valtiolta pohjapalkka, nyk. oplla on 300 mk palkankorotuksena, yht. 1,000 mk. Oppltn kskm 0,4 klm. Opplta 7—15 v. Tiedot nk edellä.
OPETTAJA: ABRAHAM JOHAN HAAPALAINEN s. $\frac{13}{2}$ 47 Iisalmessa. Kuopion ala-alkeiskoulussa. Op. Kiuruvedellä, Pudasjärvellä, Haapavedellä, Iisalmella, t. 1883.
3. **Itäisen piirin krtk.** Palkka valtiolta 700 mk. Tiedot nk edellä. Perust. 1904. Oppltn kskm 3—5 klm. Opplta 7—14 v.
OPETTAJ: JAAKKO SALO s. $\frac{18}{9}$ 69 Kurikassa; ollut kuuntelijana Hmln ssa. Op. t. 1905; v. t. op. JUHO HEIKKI RAATI s. $\frac{20}{9}$ 77 Pyhäjärvellä; v. 1908 ARMAS ONKAMO, p. Hmln s. 1908.

VIII. Lapin provastikunta.

Sodankylän krtkt.

1. **Pohjoisen piirin krtk.** Os. Sodankylä, nk seur. Krkille 160 klm, raslle 251 klm. Perust. 1837. Lkv. $\frac{10}{9}$ — $\frac{1}{6}$. Palkka: srknlta 100 mk ja valtiolta 1,000 mk. Oppltn kskm. 2 klm. Opplta 7—15 v. J. Wallinin rahastossa on 5,800 mk.

OPETTAJA: ERIK KERÄNEN s. $18/5$ 46 Kärämäellä. Käynyt lähetyskoulua. Op. Kärämäellä, Katekeettana t. 1885.

2. **Itäisen piirin krtk.** Perust. 1851. Palkka: srknlta 100 mk ja valtiolta 800 mk. Oppltn kskm 4 klm. Tiedot nk edellä.

OPETTAJA: JUHO SIPOLA s. $25/6$ 76 Sodankylässä; käynyt kkn; katekeettana t. 1904.

3. **Läntisen piirin krtk.** Palkka: seurakunnalta 100 mk ja valtiolta 600 mk. Perust. 1899. Oppltn kskm 6 klm. Tiedot nk edellä.

OPETTAJA: AAPPI HIETANEN s. $21/6$ 76 Sodankylässä; kkn käynyt; katekeettana t. 1903.

Kittilän krtkt.

1. **Eteläpiirin krtk.** Os. Kittilä, nk seur. Raslle 28 klm. Perust. n. 1750. Lkv. $10/9$ — $31/5$. Palkka: 700 mk ja kyytiraha 60 mk. Oppltn kskm 1 klm. Opplta 7—15 v.

OPETTAJA: JAAKKO ARTTURI MIETTINEN s. Simossa Valm. Kittilän kkn op:n johdolla 1904. V. t. op. t. 1905.

2. **Pohjoispiirin krtk.** Tiedot nk edellä. Perust. enn. 1886.

OPETTAJA: HILDUR TAKALA s. 1880 Kittilässä; p. Hmln s. V. t. op. AARNE ILMARI LAMPELA s. $8/6$ 86 Kittilässä. Op. 1905.

3. **Keskipiirin krtk.** Tiedot nk edellä. Perust. enn. 1895.

OPETTAJA: ELIEL ALEKSANDER AUNO s. $9/6$ 83; nyk. HILDA RAUHALA s. Kittilässä.

Muonionniskan krtkt.

1. **I:sen piirin krtk.** Os. Muonioniska. Raslle 300 klm. Perust. 1876. Lkv. $15/9$ — $31/5$. Palkka: valtion varoista 700 mk ja 5 palkankoroitusta à 60 mk. yht. 1,000 mk. on pakoll. täyshoito oppla 250 mk kouluajalla. On sen ohessa srkn lukkari. Opplta 6—16 v.

OPETTAJA: VIKTOR HÄMEENAHO s. $11/5$ 60 Kestilässä; suorittanut lukkaritutkinnon Oulussa. Op. Rovaniemellä; op. t. 1884.

2. **II:sen piirin krtk.** Tiedot nk edellä.

OPETTAJA: mop. kkn käynyt.

Enontekiön krtkt.

1. **Hetan piirin krtk.** Os. Enontekiö, Heta. Krkille $1/4$ klm. raslle 370 klm. Perust. 1820; valtion perustamana. Lkv. $10/9$ — $15/5$. Palkka: tuomiokapituli maksaa 700 mk valtiolta ja korotukset, nk edell. seurakunnassa, 3 huonetta, porstua, navetta y. m. arv. 50 mk. yht. 1,050 mk. Opetusaikana, missä on mahdollista, saa op. huoneen. Oppltn kskm 1 klm. Opplta 6—17 v.

OPETTAJA: JUHANI PIETARI KUMPULAINEN s. $10/8$ 48 Pielavedellä; vanhempi katekeetta, suorittanut lastenop.-kurssin Kuopion alkeiskoulussa; kuunnellut opetusta 2 vuotta Jyväskylän seminaarissa ja uskonossa suorittanut täydellisen seminaarikurssin. Op. Muoniossa, t. 1883.

2. **Palojoen piirin krtk.** Os. Enontekiö, Palojoki. Krkille 30 klm, raslle 370 klm. Perust. 1884. Tiedot nk edellä. Palkka: 700 mk ja korotukset 180 mk, yht. 880 mk.

OPETTAJA: KAARLE EDVARD KUMPULAINEN s. $23/4$ 80 Muoniossa; nuorempi katekeetta; Hmln ssa 1897. Op. t. 1897.

Inarin krtkt.

1. **Pohjoispiirin krtk.** Os. Inari nk seur. Raslle 470 klm. (V. 1877 oli srknssa 2 krtk, v. 1882 oli 1 krtk, v. 1896 oli 2 krtk). Perust. 1800. Lkv. $2/10$ — $31/5$. Palkka: valtiolta 700 mk. ja palkankoroitukset 5. 10, 15, 20, vuoden palveluksesta yht. 300 mk; nyk. on op. kunnallislautakunnan esimies, josta on 300 mk. Välistä saa yksin. huon. Oppltn kskm 15 klm. Opplta 6—16 v.

OPETTAJA: MATTI LEHTOLA s. $28/12$ 66 Kärämäellä (O. l.) Kkop. H. Parviaisen johdolla Kärämäellä valmistunut; kuunnellut Hmln ssa 1900 opetusta. Op. Haapavedellä, Turtolassa, katekeetta t. 1900.

2. **Eteläpiirin krtk.** Krkille 40 klm. Tiedot nk edellä.

OPETTAJA: FRANS VERNER LUSTBERG s. $7/12$ 59 Oulun kaupungissa. Op. Kalajoella, Rovaniemellä katekeettana Enontekiöllä, katekeettana t. 1892.

Utsjoen krtk.

Os. Utsjoki. Krtkille 55 klm. kirkolta 96 klm. Nyborgin kauppalaan Norjassa. Alussa ovat papit pitäneet koulua. Ensimmäinen op. A. A. Helander s. $26/12$ 1705; ensimmäinen varsinainen katekeetta Samuel Mattsson s. 1761. Lkv. $15/8$ — $15/6$. Palkka; 1,100 mk (pohjapalkka 700 mk, 20 vuoden palveluksesta 300 mk, ja lapinkielen taidosta 100 mk). Lautakunnan esimiehen toimesta 200 mk, asuu omissa huoneissa. Oppltn kskm 10 klm. Opplta 7—16 v. Opetuskieli on lappi ja suomi.

OPETTAJA: NILES VILHELM HOLMBERG s. $17/11$ 58 Utsjoella. Norjassa kotikoulussa sekä kotona kehittänyt itseään kotiopettajan johdolla. Op. t. 1878.

Pikku- ja kiertokouluseminaarit.

1. Sortavalan yksivuotinen pikku- ja kiertokouluseminaaari.

Kuudennessa yleisessä kansakoulukokouksessa v. 1884 esitti silloinen seminaarin lehtori O. A. FORSTRÖM (nyk. Hainari) Itä-Suomen kreikanuskoisiin kuntiin perustettavaksi kiertokouluja, että vähitellen saataisiin kansakoulu perehtymään tähänkin osaan maata. Kokous yhtyi yksimielisesti esittäjän ehdotukseen. Sen johdosta perustettiin v. 1887 kreikkalaisten seurakuntien lasten koulunopettajien valmistamista varten. Sortavalan pikku- ja kiertokouluseminaaari. Laitosta johti ensi alussa tohtori O. A. FORSTRÖM. Mutta 1896 vuoden alusta pantiin toimeen kurssuja opettajain ja opettajarten valmistamiseksi maan kreikkalaisuskoisten ja evankelisuterilaisten seurakuntain lastenkouluja varten; opetus on yhteinen kaikille oppilaille kaikissa muissa aineissa paitsi uskonnossa, kirkkohistoriassa ja kirkkolaulussa. Oppilaitos nauttii 6,000 mkaa vuodessa. Oppilaat ovat vapaat kaikista sisäänpääsymaksuista.

OPETTAJAT: johtajana on ABRAHAM PIETIKÄINEN s. $\frac{29}{1}$ 48 Kiuruvedellä. Jyväskylän seminaarista päästetty v. 1870. Kansakoulun-opettajana Lohjalla 1870—1882, suorittanut tutkinnoita asianomaisten professorien edessä dogmatiikassa ja etiikassa, pyhässä ja kirkkohistoriassa, suomenkielessä ja kirjallisuudessa, pedagogiikassa ja didaktiikassa sekä musiikissa. Mallikoulun yli-opettajana Kymölän seminaarissa 1882, opettajana ja johtajana pikkuseminaarissa 1887.

KAARLO VILHO RAUNIO $\frac{3}{4}$ 61 Heinävedellä. P. Kymölän seminaarista 1884. Opettajana Leppävirroilla vuoteen 1892. Mallikoulunopettajana Kymölän seminaarissa 1892. Opettajana Sortavalan kiertokouluseminaarissa 1893. V. 1884—1892 valmisteli kiertokoulun-opettajia.

2. Hämeenlinnan yksivuotinen kiertokouluseminaaari.

Tämän laitoksen alkuunpanemisehdotuksen lausui Hämeen läänin kansakoulujentarkastaja lehtori O. Vallin. Laitoksen perustajana on laitoksen nykyinen johtaja J. H. Tuhkanen, joka kknopettajana 1885, 1886, 1887, 1888, oli valmistanut kiertokoulun-opettajia Kouluylivaltuutuksen kiertokirjeen mukaan Lokakuun 31 p:ltä 1879. Perustava kokous pidettiin Hämeenlinnassa Marraskuun 30 p. 1889. Koulu alkoi toimintansa Syyskuun 1 p. 1890. Oppiaika yksivuotinen. Lukukausimaksu 30 mk. Vuotuinen valtioapu 6,500 mk Päästetty 768 naista ja 91 miestä eli yhteensä 859 oppilasta. Sitä paitsi on ollut kuuntelijoita 7, joista useat tuomiokapitulien matka-apurahastojen avustamina.

OPETTAJAT: johtaja JUHO HEIKKI TUHKANEN s. $\frac{8}{8}$ 51 Paltamossa, isä torppari. Käynyt Kajaanin ala-alkeskoulun, ollut 3 lukukautta Suomen lähetyuskoulussa Helsingissä 1868—1869, suorittanut toisen luokan koneenkäyttäjätutkinnon teknillisessä realikoulussa Helsingissä 1870; ollut 1 lukukauden kiertokoulunopettajana Hollolassa; v. t. kansak. opettajana Orimattilassa 1871—1872; sl. 1872 käymä-oppilaana Jyväskylän seminaarissa; kansakoulun-opettajana Leivonmäellä 1873; Jalasjärven kksa 1876. Tuuloksen kksa 1883—1889. Sotkamon kksa 1905—1907. V. 1890 johtaja ja opettaja Hämeenlinnan kiertokoulunopettajaseminaarissa; tuntiohjaajana äidinkielessä ja laskennossa 3 lukuvuotta neiti Wetterhoffin kutoma-koulussa ja 4 vuotena laskennon opettajana Hämeenlinnan kauppalaitosten iltakoulussa.

Kirjallisia julkaisuja: 1) Kertomuksia kirkkohistoriasta kansakouluja varten; 2) Kirkkohistoria kansakouluja varten; 3) Aikakauslehteä Kyyhkynen 2 vuosikertaa; 4) Aikakausjaksollinen johdanto Biblian historiassa; 5) Kotiaapinen ensimmäistä opetusta varten; 6) Aapinen ja lukukirja kiertokouluja varten; 7) Seinäaapinen havainnollisia tauluja alkeisopetusta varten; 8) Lukukirja kiertokoulujen yläosastoja varten; 9) Käytännöllisiä ohjeita uskonnon, sisäluvun, laskennon kaunokirjoituksen ja laulun opetusta varten; 11) Kauno- ja alkeiskirjoitusharjoituksia kiertokouluja varten; 12) Isänmaan maantieteellinen luku- ja oppikirja kiertokouluja varten; 13) Selityksiä Sundvallin Raamatun historiaan; 14) Raamatun historia kiertokouluja varten; 15) Aikakauslehti Koti ja kiertokoulu 3 vuosikertaa; 16) Juhlajulkaisuja jouluksi, pääsiäiseksi ja helluntaiksi; 17) Kapakka, ystäväni; raittiusuäytelmä 3:ssa näytöksessä; 18) Kasvatusopillinen sielu- ja opetusoppi I:nen osa Sieluoppi; 19) näytelmä »Sorretun koston» 5 kohtauksessa ja I:ssä kuvaelmassa; 20) Kotipiirin oppi on painovalmiina.

OPETTAJATTARET: HILMA AAKKULA s. $\frac{6}{11}$ 71 Op Pirkkalassa, p. Jyväskylän seminaarista 1893; suorittanut yliopiston musiikkiopettajan edessä tutkinnon lyseoiden laulunopettaja-virkoja varten v. 1898 ja samana vuonna antanut kokeet suomalaislyseossa laulunopettaja-virkoja varten lyseoissa. Op:ijana tässä seminaarissa v. 1894 ja Hämeenlinnan lyseon laulunopettajana v. 1897 v:t ja v. 1898 alkaen vakinaisena.

SIGRID LAMPEN s. $\frac{1}{7}$ 73 käynyt Hämeenlinnan Suomalaisen tyttökoulun, sen jälkeen Jyväskylän seminaarin v. 1895. Op:ijana Tervakosken yl. kksssa 1895—1896; op:ijana t. 1896.

3. Suomenkielinen yksivuotinen esi-, pikku- ja kiertokouluseminaari Helsingissä.

Laitoksen perusti v. 1896 Raittiuden Ystävien sihteeri opettaja Kaarle Werkko, joka jo kesäkuun 15 p:nä 1879 oli avannut Tuusulan Kellokosken kansakoulussa kolmikuukautisen pikku- ja kiertokoulun-opettajien valmistuslaitoksen osaksi niiden periaatteiden mukaan, jotka ovat mainitut kouluylhallituksen kiertokirjeessä Lokak. 31 p. 1879, ja oli osaksi silloin järjestetty nykyisten pikku- ja kiertokouluseminaarien malliin. Yksivuotisessa seminaarissa on ollut yhteensä tämän vuotisten kanssa 735, joista 127 mies- ja 608 naisoppilasta; näistä on eronnut ennen aikaan 42 oppilasta ja 14 kuollut; päästetty on 619 oppilasta, seminaareihin pyrkinyt ja päässyt 210; kiertokoulun opettajina toimii 215. Noin 75 on avioliitossa; 55 on antaunut muihin toimiin; 74 ei ole tietoja. Lukuvuoden päätettyä päästetään 39 oppilasta. Oppilasten lukukausimaksu 50 mk. V. 1896—1898 koulu ei nauttinut valtioapua, sitten nautti 6 vuotta 3,000 mk vuodessa ja 1905, 1906 ja 1907 sai 4,000 mk. V. 1908—1911 saa laitos 7,000 mk.

JOHTAJA: KAARLE JUHANA WERKKO (Karl Johan Vickström oli toukokuun 18 päivään saakka 1877.) s. $\frac{18}{5}$ 50 Helsingissä. Käytyään ensin Helsingin vuoro-opetuskoulun ja 5-luokkaisen ruotsinkielisen realkoulun, suoritti tutkinnon teknilliseen realkouluun (nyk. polyteknillinen opisto) v. 1866. Opettajana Helsingin suomenkielisessä käsityöoppilasten sunnuntaikoulussa 1865—1867. Jätti teknillisen koulun ja pääsi Jyväskylän seminaariin 1869, josta päästettiin 1873. Kansakoulun-opettajana Huittisissa 1873—1876, Tuusulan Laaksolan kksssa 1876—kl 1878, Tuusulan Kellokosken kksssa kl 1878—1880, Turun kaupungin kksssa 1880—1890, nauttien 1889—1890 virkavapautta. Raittiuden Ystävien sihteeri 1889— $\frac{13}{1}$ 1898. Johtaja Lahden kansanopistossa 1893, josta toimesta heti kieltäytyi. Helsingin läänin vankilassa opettajana 18 $\frac{1}{11}$ 93—18 $\frac{1}{6}$ 99; suorittanut tutkinnon suomen kielessä ja kirjallisuudessa asianomaisen professorin edessä 1888, suorittanut kurssin kahdenkertaisessa kirjanpidossa Helsingin kauppa-opistossa 1893, Turun Kuuromykkäin koulussa v. t. opettajana kl 1881—1882, Turun käsityöläisten sunnuntaikoulussa opettajana 1886—1889. Valmistui kesän aikana kolmenkuukauden ajan pikku- ja kiertokoulun opettajia Kellokoskella 1879. Perusti Helsingissä v. 1896 esi-, pikku- ja kiertokouluseminaarin, jonka johtajana on ollut alusta pitäen ja edelleen on siinä toimissa. V. 1878 piti esitelmän Jyväskylän kansakoulukokouksessa raittiudesta, 1874 valittiin komiteaan laatimaan säästöpankki-sääntöehdotusta Huittisissa. Valittiin 1881 vuoden yl. kansakoulukokouksessa Jyväskylässä valiokuntaan, jonka tuli laatia mietintö kysymykseen »Mistä pitemmäksi ajaksi sairastuneelle kansakoulun-opettajalle sairautensa ajalla ylläpito ja hoito on saatava» (josta hän oli sanomalehdissä kirjoittanut); sunnuntaikoulunopettajain

kokouksen kirjuri Jyväskylässä 1881. Turun kansakoulunopettajain edustajana kansakoulunjohtokunnassa 1881—1889. V. 1880, 1890 ja 1900 kävi omalla kustannuksella pohjoismaiden koulukokouksissa; v. 1885 Turun kaupungin kustannuksella kävi samanlaisessa kokouksessa, v. 1890 oli Askovan kansanopistossa. Perusti 1884 »Kansakoulun Suosijain Seuran». Piti 1877 ensimmäiset raittiusesitelmät niinkuin Tuusulassa, Nurmijärvellä ja Huittisissa. Oli Suomen Raittiuden Seuran esimies 1882—1883, Perusti Ehdottoman Raittiusseuran Turussa 1883, jonka esimiehenä oli 1883—1888, Turun raittiuspiiri-toimikunnan puheenjohtajana 1888—1889. Perusti Taimi, Hoppet ja Aura y. m. raittiusyhdistyksiä. Taimen, Auran, Eoksen ja Rauha raittius-yhdistysten puheenjohtaja. Pani 1884 toimeen sininauhaisuuden. Omasta aloitteesta pani toimeen ensimmäisen yleisen raittiuskokouksen Turussa 1883; oli sen kokouksen puheenjohtaja. V. 1883 kulki enimmäkseen omalla kustannuksella maamme eri osissa esitelmöimässä, siten herättääkseen raittiusharrastusta, sittemmin syntyi monessakin paikassa raittiusyhdistyksiä, myöhemmin piirikuntien kustannuksella esitelmöinyt; kaikkiaan pitänyt noin 1,000 raittiusesitelmää; kirjurina Vaasan, Viipurin, Turun, Oulun, Porin ja Kotkan yleisessä raittiuskokouksissa. Valittiin yl. raittiuskokouksessa Tampereella 1885 komiteaan, jonka tuli laatia sääntöehdotusta Turvakodille juopposairaita varten. Perusti raittiusravintolan Turussa 1885. Tampereen kokouksessa valittiin komiteaan laatimaan sääntöehdotusta yhteisseuran aikaansaamista varten; valittiin niinkään samassa kokouksessa varajäseneksi tilastolliseen komiteaan, jonka tuli hankkia tilastollisia tietoja juoppouden tuottamista vaurioista. V. 1885 kävi Norjan juopposairaalassa Heimdalissa tutustuakseen juopposairaaloihin; laati kertomuksen matkastaan Turvakodin toimikunnalle. Valittiin Turvakodin johtokunnan varajäseneksi 1886. Turva-seuran kirjuri 1892—1899. Kl. 1888 perusti ensin. suomenkiel. raittiuskoulun. Tanskassa käydessään 1890 esitti raittiusyhdistyksen perustamista opettajille. Se tuuma toteutettiin Suomessa ja Ruotsissa. Pohjoismaiden koulukokouksessa 1890 esitelmöi Suomen kansanopiston riennoista. Opettajain ja terveys- ja raittiusyhdistyksen kirjuri ja toimikunnan jäsen v. 1890—1898. Raittiuden Ystävien päätoimikunnan jäsen 1898—1904. Viime mainittuna vuonna valittiin Raittiuden Ystävien päätoimikunnan kunnia-jäseneksi. Rauha, Rantmäen ja Taimen r.-yhd. kunniajäsen. Ollut useimmissa yl. raittiuskokouksissa saapuvilla, joissa on pohjustanut kysymyksiä sekä esitelmöinyt. V. 1903 ehdotti raittius-museon perustamista, Raittiuden Ystävien toimistoon, josta on esitelmöinyt ja osaksi järjestänyt Raittiuden Ystävien museon. Pani toimeen K. V. S:n kanssa yleisen ensimmäisen kansankirjaston hoitajain kokouksen 1892 Turussa. V. 1888 kutsuttiin jäseneksi komiteaan järjestämään kansanopistolaitosta Suomessa. Lähti 1887 vuoden alussa sanomalehtien kera kehoituksen perustamaan kesäsiirtoloita köyhiä kansakoulun lapsia varten kaupungeissa. Pohjusti tätä asiaa yl. kansakoulukokouksessa samana vuonna Tammisaaressa. Oli jonkun ajan jäsenenä Turun kesäsiirtolantoimikunnassa. Vuonna 1887 esitti Tammisaaressa kansakoulunopettajayhdistyksen perustamista, joka hyväksyttiin. Suomen kansakoulun opettajain ja naisopettajain yhdistyksen esimies 1893—1896, jolloin yhd:n perustajana siitä karkoitettiin. V. 1901 kulki Ruotsissa, Norjassa ja Tanskassa sekä pohjois-Saksassa tutkimassa alkuopetusta omalla kustannuksella, kun ei saanut varoja valtiolta. Pani toimeen neljännen yl. pikku- ja kierto-kouluopettajain ja harrastajain kokouksen 1905. Oli tässä kokouksessa, niinkuin Oulunkin kokouksessa v. 1907 monen valiokunnan jäsen. Valtion asettaman Alkuopetuskomitean jäsen 1906. Perustanut »Aakkoset» ja »Liitto» nimiset yhdistykset pikku- ja kiertokoulun-opettajille. On näiden molempien yhdistysten esimies. Esitelmöinyt kiertokoulukokouksissa. Hänen aloitteestaan vietettiin Suomessa raittiusaatteen satavuotisjuhlan muistoa v. 1885. V. 1906 jäsen Helsingin Uuden Suomalaisen yhteiskoulun kouluneuvoston jäsen. Op. uskonnossa, äidinkielessä, suomen ja yl. historiassa, laskennossa ja mittausopissa, kasvat- ja opetusopissa, kasvatustieteissä sieluopissa, kasvatustieteen historiassa, raittiusopissa, puhetaidossa ja oikeinkirjoituksessa esiseminaarissa.

Kirjallista tointa: 1) »Tietoja ja mietteitä suomen kansan ja lastenkirjastoista ynnä lukuyhdistyksistä ja luennoista vuoteen 1875», v. 1879, josta teoksesta sai valtiolta painatusapua 300 mk; 2) Pohjoismaiden kansanopistoista ja niiden perustamisesta Suomeen 1881; 3) Keskusteluja kansanopistonasiassa 1891; 4) Tutkimuksia kansankirjaston asiassa 1892 (myös ruotsiksi); 5) kansakoulunkalenteri kevätlukukauden alussa 1889; 6) Matrikkeli Suomen kansakouluista ja kansanopistoista kevätlukukautena 1893 (Matrik-

kel för Finlands folkskolor, värterminen 1893) ensimmäinen ja toinen osa 1894; 7) Koti ja koulu 1892; 8) Valittuja runokappaleita kansakouluja varten, 1892; 9) Syntymä-päiväkirja, raamatunlause ja hengellinen värsy suomalaisesta hengellisestä runoudesta poimittu kullekin vuoden päivälle 1887; 10) Yleisistä kansakoulunopettaja-yhdistyksistä 1894; 11) Kansakoulunkalenteri 1896; 12) Aikakausi-lehti lasten vanhemmille ja kasvattajille v. 1896 ja 1897. 13) Kodin ja koulun ystävä niminen kalenteri 3 vuosikertaa; 14) Hämeen läänin kunnalliskalenteri 1896; 15) Yhdessä John Hedbergin kanssa toimittanut »Uudenmaan läänin maalaiskunnat» 1893 (myös ruotsiksi); 16) Kansansivistysoloista Ruotsissa, Norjassa ja Tanskassa sekä Pohjois-Saksassa 1903; 17) Esimerkkikokoelma käsittäen lukuja 1—20; 18) Raamatun lukeminen; 19) Kodin ja koulun kirja; 20) Alempi kansanopetus 4 vuosikertaa 1905, 1906, 1907 ja 1908; 21) Alkuopetuksesta maalaiskunnissamme eli mietteitä eräässä kansamme elinkysymyksessä 1907; 22) Alkuopetuksen puolesta 1908; 23) Ehdotussäännöt ja oppimäärät kahdenvuotiselle pikku ja kiertokouluseminaarille 1906; 24) julkaissut painosta 12 vuosikertomusta koulustaan; 25) Satalatvainen tammi 1882; 26) Suomen raittiuden lehti 3 vuosikertaa 1883, 1884, 1885; 27) Kolera raivoaa 1884; 28) Esitelmä raittiutta puolustavain Suomen kansan sanan; laskujen perustuksella 1885; 29) Ehdottoman Raittiusseuran kokouksen pöytäkirja Uudessa kaupungissa 1885; 30) Juhla-lehti raittiusaatteen satavuotisen olemassa olon muistoksi (myös ruotsiksi); 31) Yhdessä 1 tahi 2 kera toimittanut pöytäkirjat yleisestä raittiuskokouksista Vaasassa 1887, Viipurissa 1889, Turussa 1890, Oulussa 1891, Porissa 1896 ja Kotkassa 1897; 32) Helsingin raittiuskalenterit v. 1890 ja 1896; 33) Raittiuden Ystävien vuosikertomukset 1889—1890, 1890—1891, 1891—1892, 1892—1893, 1893—1894, 1894—1895, 1895—1896, 1896—1897, joista useat myös ruotsiksi. 34) Raittiusseurain laulukirja 1884; 35) Raittiuskalenteri v. 1886; 36) Tähänastiset yleiset raittiuskokoukset v. 1903, 37) Raittiusriennoista 1853—1884 1904; 38) Suomen ensimmäinen yleinen raittiuskokous Turussa 1883 v. 1908; 39) Suomen neljännen yleisen raittiuskokouksen keskustelut Kuopiossa 1886; v. 1908 40) Koti ja koulu yhteistyöhön; 41) Pikkuja kiertokoulu matrikkeli; 42) Toimittanut kahden muun kera juhla-julkaisun Raittiuden Ystävien 25 vuoden olemassa olon johdosta. On sitä paitsi ottanut osaa Helsingin Hyväntekeväisyyskalenterin valmistuksessa sekä suomeksi että ruotsiksi eräänä vuonna. Laatinut tilastollisen katsahduksen Kansan Valistusseuran Kalenteriin kansankirjastojen tiloista 1890 ja 1895. On kolmattakymmentä teosta suomentanut, osallinen Ilmarisen toimituksessa 1876, julkaissut kirjoituksia kansansivistystä ja raittiutta koskevista seikoista Uudessa Suomettaressa 1873—1882, Päivälehdessä 1890—1893, Aurassa 1881—1888, Sanomissa Turusta 1883, Satakunnassa 1888—1893, Kansakoulussa, 1875—1881, Kansakoululehdessä, Sammossa, Kaiussa 1894, Kiertokoululehdessä, Aamunairuessa Alphassa, Kylväjässä, Auralehden toimituksessa puoli vuotta 1886, Satakunnan kirjeenvaihtajana Turussa 1889 ja Helsingissä 1890, Savo-Karjalan kirjeenvaihtaja 1890—1891. Kaiun kirjeenvaihtaja valtiopäiviltä 1894. Oli Jyväskylässä 1870—1873 Hufvudstadsbladetin kirjeenvaihtaja, Åbo Postenin vastaava toimittaja 1882, kirjoittanut joskus Åbo Underrättelseriin y. m. ruotsinkielisiin lehtiin: Ruotsinmaan lehtiin, Veckoblad för folkundervisningen 1878—1880. Reformatorissa, Blåbandetissa, Folkhögskolebladetissa Svensk Läraretidningissa ja Tidningissa för lärarinnor; Tanskankielisiin Afholdsbladetiissa ja Höjskolebladetissa. Kirjoittanut Suomen raittiusliikkeestä E. G. Torgnyn Nykterhetsvännernas Årsbokiin 1897.

Ehdotti Kansakoulun Ystävien vuosikokouksessa 1891 vietettäväksi juhlaa sen johdosta, että Suomessa oli kansakouluasetus ollut voimassa 25 vuotta, jonka johdosta vietettiin juhlaa eri osissa maata.

LYDIA EUNICE WERKKO o. s. ENEBÄCK s. ¹⁵/₁₂ 47 Paimiossa, Tammisaaren seminaarista p. 1877. Op:nä Tuusulan Kellokosken kansakoulussa 1877—1880. Op:nä Käyrän kasvatustiloksessa 1880—1881. Op. kaunokirj., piirustuksessa ja käsitöissä 1904.

LEMPI LYDIA KAROLIINA WERKKO s. ¹⁴/₃ 85 Turussa. Helsingin suomenkielisen tyttökoulun läpikäytyään suorittanut tutkinnon Helsingin Yhteiskoulun 7 luokalle 1902. Ylioppilas 1905. Op. t. 1906. Op. soitossa, maantieteessä, sisäluvussa, ainek kirjoituksessa, harmoonisoitossa ja nuottitieteessä.

LEMPI MATILDA WIHVERVAARA (enn. Grönberg) s. 19/2 85 Helsingin pitäjässä; suomenkielisestä tyttökoulusta p. 1902, sisäänkirjoitettiin 1903 Helsingin suomenkieliseen Jatko-opistoon, josta päästettiin sekä tieto- että opettajatodistuksella 1906. Op. t. harjoituskoulussa kl. ja esiseminaarissa 1907. Op. eläin ja kasvitieteessä, fysiikassa, kemiassa, laulussa ja kantelesoitossa.

4. Ruotsinkielinen yksivuotinen pikkukouluseminaari Helsingissä.

Pastori K. Brobergin alotteesta perustettiin v. 1897 Helsingissä ruotsinkielinen pikku-seminaari. Laitos on osoittautunut tositarpeen vaatimaksi ruotsinkieliselle väestölle maalaiskunnissa. Se nauttii nykyään 3,500 mk vuodessa valtioapua. Oppilasten lukukausimaksu 30 mk. Koulussa on yksinomaan tyttöjä. Koulussa toimii 7 opettajaa, joista 6 tuntiopettajaa. Yhdentoistavuoden kuluessa on oppilaitos päästänyt 190 oppilasta, joista 131 on pikkukoulunopettajina, joista jotkut ovat kiertokouluissakin, 20 kansakoulunopettajina, 4 kodissa, 19 on avioliitossa, 13 valinnut toisen ammatin; 3 kuollut.

JOHTAJA JA OPETTAJA: GERTRUD EHRSTRÖM s. 18 27/9 71 Helsingissä. Päästetty ruotsinkielisestä naiskoulusta Helsingissä 1888, päästetty ruotsalaisesta jatko-opistosta 1891. Suorittanut käytölliset opettajanäytteet historiassa maaliskuussa 1893, ruotsinkielessä, toukokuussa 1894 ruotsinkielisen jatko-opiston kasvatusopillisen johtokunnan edessä. Suorittanut ylioppilastutkinnon 1895. Lukuvuonna 1891—1892 opettajattarena yksityisessä perheessä. Lukuvuonna 1892—1893, 1893—1894, 1895—1896 opettajattarena yksityisessä koulussa Helsingissä. V. 1897 opettajattarena ja johtajattarena seminaarissa.

5. Yksivuotinen valmistuslaitos seminaareihin pyrkijöitä ja kiertokoulunopettajiksi aikovia varten Jyväskylässä.

Laitos alkanut toimintansa syksyllä 1898. Omistajat: Herman ja Aurora Niemi sekä Nestor Ojala. Laitoksen yhteydessä pienten lasten koulu kansakoulun opettaja-kurssin suorittaneen naisopettajan johdettavana. Laitoksen koko oppilasluku nyt laitoksessa olevat lukuun otettuna 475, joista 461 ovat saaneet päästötodistuksen (38 sai 1907—1908 lukuvuoden päättyessä). Laitos on vuodesta 1899 alkaen nauttinut 3,000 Suomen markan suuruisia vuotuista valtioapua. Oppilas maksaa 40 mk lukukaudelta. Laitos on Porvoon tuomiokapitulin ja kouluyhlihituksen alainen.

JOHTAJA HERMAN NIEMI s. 19/7 57 Messukylässä Jyväskylän seminaarin käynyt 1876—1880. Suorittanut yliopistolliset tutkinnot dogmatiikassa ja siveysopissa, kasvatusopissa, suomen kielessä ja kirjallisuudessa sekä pohjoismaiden historiassa; ollut op:nä Tampereen yl. kkssa 1880—1894; Jyväskylän seminaarissa harjoituskoulunopettajana vuodesta 1894; saman seminaarin v. t. kasvatusopin ja historian lehtorina 1901—1902, suomen kielen v. t. lehtorina 1896—1897 sekä viimeksi mainitussa toimessa lyhyempiä aikoja useina muina lukukausina. Valmistuslaitoksen johtajana sen perustamisesta alkaen.

Kirjallista tointa: Omista mainittakoon: Lasten ensimmäinen kirja eli Aapinen. »Kaunokirjoitusjärjestelmä» Lukukirja kansanlasten alkeisopetuksen tarpeeksi», »Kirjoitustaidon opetus» Useita pienempiä kertomuksia ja novelleja sekä erityisinä kirjoina että sanomalehtiin painettuina. Suomen teollisuuden harjoittajain 3:nen yleisen kokouksen sihteerinä toimittanut sen pöytäkirjan painoon. On suomentanut useita teoksia saksankielestä ja ruotsinkielestä. On ollut osallisena Kyläkirjaston kuvalehden A sarjan, Koi ja Aamulehden nimisten sanomalehtien toimituksessa. On tilapäisesti kirjoittanut sanomalehtiin.

AURORA NIEMI, s. Nygren s. 8/12 55 Tampereella. J. S. 1875—1879. Op:nä Tampereen yl. kkssa 1879—1886. Op:nä Tampereen suomenkielisessä tyttökoulussa sl 1887, Jyväskylän seminaarissa maantiedon ja käsitöiden opettajattarena 1898—1899. Valmistuslaitoksen johtajattarena sen perustamisesta alkaen.

NESTOR OJALA s. 27/2 64 Kiukaisissa ylioppilas 1886, filos. kand. 1889; lukuvuosina 1891—1893 Viipurin klassillisessa lyseossa matematiikan ja fysiikan v. t. lehtorina; 1893—1894 matematiikan ja fysiikan opettajana Helsingin suom. yhteiskoulussa; kl 1894 matematiikan op:nä Helsingin suom. jatko-opistossa; kl 1894 hoitanut yliopettaja prof. Bonsdorffin opetusvelvollisuutta Helsingin

suom. normaalilyseossa; matematiikan lehtorina Jyväskylän seminaarissa 1894. Laskennon ja mittausopin opettajana Valmistuslaitoksessa perustamisesta asti.

Kirjallista tointa: On toimittanut laskuopin kansakouluja varten sekä laskennon opetusopin.

ADA OJALA s. Unonius s. ¹²/₁₀ 68 Helsingissä, käynyt Helsingin suom. jatko-opiston v. 1887—1890. Op:nä tässä laitoksessa perustamisesta asti.

JUHO NESTOR JÄRVINEN s. ³¹/₅ 64 Helsingissä, Jyväskylän seminaarissa 1882—1886; op:nä Mäntyharjun k. k. kansakoulussa v. 1886—1887, Urjalan Nuutajärven kksa 1887—1900. Suorittanut tutkinnot asianomaisten yliopiston professorien edessä kasvatustopissa, suomenkielessä sekä dogmatiikassa ja siveysopissa. V:sta 1900 op:nä Jyväskylän seminaarin poika-harjoituskoulun yhdistetyllä luokalla. Op:nä valmistuslaitoksessa v:sta 1904.

KAARLE JOHANNES OKSALA s. ²⁷/₁ 73 Tampereella; ylioppilas 1894; filos. kandidaatti 1900; suor. kasvatustopintutkimon 1905. Opettanut suom. normaali lyseossa 1901—1902 logiikkaa ja sielutiedettä sekä muutamilla luokilla uskontoa, v. 1902—1905 Porvoon suom. yhteiskoulun johtajana ja samalla opettanut uskontoa, äidinkieltä ja historiaa, v. 1905 Jyväskylän seminaarin kasvatustopin ja historian lehtorina. Op. Valmistuskoulussa 1905.

6. Kotkan yksivuotinen pikku- ja kiertokouluseminaari.

Syksyllä 1902 alkoi Kotkassa laitos opettaja-kandidaatti V. MÜLLERIN yrityksestä toimintansa. Kun oppilaitokselle anottiin valtioapua, kielsi sorronajan kenraalikuvernööri avustuksen myöntämisen, vaikka kouluylivaltiohallitus toimitetun tarkastuksen nojalla avustusta puolsi ja samoin senaatin keskuudessaan koulujen valtioapuanomuksia käsittelemään asettama valiokunta. Kieltoon oli syynä sen aikuinen valtiollisten henkilöiden vainominen »valtiollisten mielipiteiden» tähden. Koulunjohtajan täytyi kolmantena vuonna väliaikaisesti antautua sanomalehtityöhön. Kotkan kaupunki avusti koulua anniskelu-yhtiön voittorahoista ja kaupungin vakinaisista varoista. Kun kolmas kerta anottiin saatiin avustusta. Laitos nauttii nykyään 4,000 markan vuotuisen valtioavun. Lukukausi maksu on 50 mk.

OPETTAJAT: johtaja WOLDEMAR LAMBERT MÜLLER s. ¹⁹/₁₆ 68 Lohtajalla. Ylioppilas 1887. Suorittanut kansakoulunopettaja-tutkimon Sortavalan seminaarissa 1892. Yksityisen tutkimon pedagogiikassa ja kirkkohistoriassa 1893. Tutkimon dogmatiikassa ja siveysopissa 1896, julkisen opettaja-kandidaattitutkimon 1899. Kansakoulunopettajana Helsingissä suom. kksa vuonna 1891. Aukulteerannut suomalaisessa ja ruotsalaisessa normaalilyseossa 1899—1900. Opettaja uskonnossa ja ruotsinkielessä 1900—1901, ja ruotsin kielessä ja maantieteessä 1901—1903 Kotkan suom. yhteiskoulussa. Suorittanut yksityistutkimon ruotsinkielessä yliopistossa. Johtajana Kotkassa v. 1902.

HILMA AHLGREN s. v. 1871. Läpikäynyt 6-luokkaisen tyttökoulun Hämeenlinnassa sekä Helsingin jatko-opiston, ollut 2 vuotta opettajana Vaasan kaupungin kansakoulussa, ja 2 vuotta neliosastoisessa maalaiskansakoulussa Kankaan tehtaalla Iitissä. Johtajatar täällä 1902.

BETTY MÜLLER s. ¹¹/₇₃. Käytyään tyttökoulun ja jatko-opiston oli v. t. kk. op:nä Hämeenlinnassa. 1898—1904 suom. yhteiskoulun valmistavien luokkien opettajattarena. Kotkan seminaarin opettajattareksi 1906.

AMALIA VÄISTÖ Kotkan käsityökoulun johtajatar; käsitöiden opettajatar ssa 1907

JUSSI SUOMALAINEN, kansakoulunopettaja, laulunopettaja 1906.

HANNELIN. Opettaja kirjanpidossa 1907.

Tilastollisia tauluja

pikku- ja kiertokouluista lukuvuonna 1905—1906.

Tilastollisia tietoja pikku- ja

I. Turun arkki-

I. Tuomio-

Seurakunnan nimi.	Väki-luku.	Pk ¹⁾ ja krtkja ²⁾ oli																Opettajien luku		Opetus-kieli		Opetta-jien valm.		Opioiden luku kaikissa pk ja krtk koulussa	Pk ja krtkja käy-mätoimion luku (7-10 ikäv.)	Opetusvirkkojen luku	
		enn1877		1877		1882		1886		1891		1896		1901		1906		M.op.	N op.	S.	R.	Sem.	E.-s.				
		krt	pk	pk	krt	pk	krt	pk	krt	pk	krt	pk	krt	pk	krt	pk	krt	³⁾	⁴⁾	⁵⁾	⁶⁾	⁷⁾	⁸⁾				
1	2	3	4	5	6	7	8	9	10	11	12	13	14	15	16	17	18	19	20	21	22	23	24	25	26	27	
Kaarina	4513	—	1	—	1	—	1	—	1	—	1	—	1	2	1	3	1	1	3	4	—	2	2	240	—	40	
Kakskerta	621	—	—	—	1	—	1	—	—	—	1	—	1	—	1	—	1	—	1	1	—	1	—	35	10	24	
Piikkiö	2246	—	1	—	1	—	1	—	1	—	1	—	1	1	1	1	3	—	4	4	—	4	—	185	13	36	
Kuusisto	442	1	—	1	—	1	—	1	—	1	—	1	—	1	—	1	—	1	—	1	—	—	1	25	6	20	
Paimio	4493	—	1	—	1	—	2	2	—	2	2	2	2	2	3	1	4	—	5	5	—	3	2	361	15	36	
Sauvo	3172	—	1	—	1	—	1	—	2	—	2	—	2	—	3	—	3	2	1	3	—	2	1	486	—	40	
Karuna	1789	—	1	—	1	—	1	—	1	—	1	—	1	—	1	—	2	1	1	2	—	1	1	147	15	40	
Parainen	8174	—	2	—	2	—	2	—	2	1	2	—	4	1	4	2	6	—	8	2	6	4	4	565	—	37	
Nauvo	3662	—	2	—	2	—	2	—	2	—	2	—	2	—	3	—	3	—	3	—	3	—	3	—	269	—	36
Korpoo	2740	—	—	—	—	—	—	1	—	3	—	3	—	2	1	2	1	2	2	—	3	1	2	225	—	36	
Houtskari	2060	—	—	—	—	—	—	—	1	—	1	—	1	1	1	1	1	—	2	—	2	2	—	161	—	42	
Naantalin maas.	987	—	1	—	1	—	1	—	1	—	1	—	1	—	1	—	1	—	1	1	—	1	—	80	—	36	
Merimasku	1046	—	—	—	1	—	1	—	1	—	1	—	1	—	1	—	1	—	—	1	—	—	1	90	—	30	
Raisio	1928	—	2	—	2	—	2	—	2	—	2	—	2	—	2	—	2	1	1	2	—	1	1	133	17	29	
Maaria	6126	—	1	—	1	—	1	—	1	—	1	—	1	1	—	3	2	—	5	5	—	5	—	390	90	32, 34, 36	
Paattinen	1111	—	—	—	1	—	1	—	1	—	1	—	1	—	1	—	1	1	—	1	—	—	1	134	—	38	
Lieto	4111	—	3	—	3	—	3	—	3	—	3	—	3	—	3	—	3	1	2	3	—	1	2	166	24	36	
Prunkkala	1262	—	1	—	1	—	1	—	1	—	1	—	1	—	1	—	1	—	1	1	—	1	—	70	9	36	
Yhteensä	50483	1	17	1	20	1	21	3	20	2	26	3	28	9	29	13	37	10	40	36	14	32	18	3762	199	—	

II. Mynämäen

Mynämäki	4672	—	—	—	—	—	—	1	—	2	—	3	—	3	—	3	—	3	3	—	1	2	564	12	36	
Karjala	1080	—	—	—	1	—	1	—	1	—	1	—	2	—	2	—	2	—	2	2	—	2	—	125	3	35
Mietoinen	1866	—	1	—	1	—	1	—	1	—	1	—	1	—	2	—	2	1	1	2	—	1	1	189	60	30-36
Lemu	918	—	1	—	1	—	1	—	1	—	1	—	1	—	1	—	1	—	—	1	—	—	1	88	—	32
Askainen	1305	—	1	—	1	—	1	—	1	—	1	—	1	—	1	—	1	—	1	1	—	—	1	160	—	36
Rymättylä	2679	—	1	—	1	—	1	—	1	—	1	—	1	—	2	—	2	—	2	2	—	1	1	300	2	36
Masku	1604	—	1	—	1	—	1	—	1	—	1	—	1	—	1	—	1	—	1	1	—	1	—	219	—	36
Rusko	706	—	1	—	1	—	1	—	1	—	1	—	1	—	1	—	1	—	1	1	—	1	—	77	2	24
Vahto	871	—	—	—	—	—	—	—	—	—	—	—	1	—	1	—	1	—	—	1	—	—	1	43	20	24
Nousiainen	3138	—	2	—	2	—	2	—	2	—	2	—	2	—	2	—	2	—	2	2	—	—	2	378	—	38
Pöytyä	5114	—	2	—	2	1	2	—	2	1	3	1	2	4	—	4	3	1	6	7	—	4	3	468	29	27-36
Oripää	1675	—	—	—	—	2	—	2	—	2	—	2	—	1	—	2	—	—	2	2	—	—	—	124	2	36
Yläne	2913	1	1	1	1	1	1	1	1	1	1	1	1	2	3	2	3	—	3	3	—	2	1	239	5	30-32
Yhteensä	28541	1	11	1	12	2	14	1	15	2	17	2	19	6	21	6	24	4	24	28	—	15	13	2974	133	—

¹⁾ Pikkukouluja. ²⁾ Kiertokouluja. ³⁾ Miesopettaja. ⁴⁾ Naisopettaja. ⁵⁾ Suomenkielisiä. ⁶⁾ Ruotsinkielisiä. ⁷⁾ Seminaarin käyneitä. ⁸⁾ ei seminaarissa ollut

kiertokouluista vuonna 1906.

hiippakunta.

provastikunta.

Lukupaikkokien luku	Viikkojen luku lukupaikassa	Opetusuntien luku viikossa	Opetushuoneiden kuutiosisällys				Koulujen meno markkoissa				Koulu rahastot markkoissa	Lisäyksiä
			Suurin kuutio sisällys	Oppilas-luku	Pienin kuutio sisällys	Oppilas-luku	Opetta-jille	Koulu-välinei-siin	Vuok-kaan ja valoon.	Yhteensä		
28	29	30	31	32	33	34	35	36	37	38	39	40
4	10	30	180 m ³	50	98 m ³	73	1500	—	400	1900	716	
3	8	25	21 m ³	—	9 m ³	—	150	—	50	200	—	
3	12	36	126 m ³	33	51 m ³	18	1050	20	119	1189	4376	
—	—	27	48 m ³	25	—	—	500	—	22	522	766	
3	12	24	—	—	—	—	1200	100	—	1300	1294	Pklla oma rakennus
5	8	36	97 m ³	26	19 m ³	25	1080	20	—	1100	—	1 m-op-ja käynyt 5 luokkaa lyseota.
5	8	28	100 m ³	23	50 m ³	27	560	—	—	560	—	N:lla ¹⁾ on r ²⁾ opp. ⁴⁾
5	7—8	30	116 m ³	43	97 m ³	20	1312	77	—	1389	3615	1 pklla on oma rakennus.
6	6	30	—	—	—	—	1200	—	—	1200	5598	1 op-ja opettaa suomeksikin.
20	1—2	29—30	—	—	—	—	400	—	—	400	—	
7	6	30	—	—	—	—	250	—	—	250	345	
4	9	28	—	—	—	—	326	—	—	326	553	
5	6	36	—	—	—	—	200	4	—	204	—	
3	12	36	99 m ³	12	45 m ³	34	600	32	30	662	—	
3	12	24—28	135 m ³	57	80 m ³	32	1170	90	398	2258	—	
20	2 ^{1/2}	23	—	—	—	—	216	—	—	216	—	
6	6	25	—	—	—	—	600	25	100	725	—	
5	9—4 ^{1/2}	23	—	—	—	—	300	20	—	320	350	Kootaan joka vuosi 350 mk.
—	—	—	—	—	—	—	13214	388	1119	14721	17613	

provastikunta.

6	6	35	—	—	—	—	750	200	720	1670	—	
5	7	34	162 m ³	20	46 m ³	12	292	—	219	511	1242	
4—5	7 ^{1/2}	30	170 m ³	14	38 m ³	35	580	—	—	580	—	
8	4 (6)	30	180 m ³	15	75 m ³	20	300	—	—	300	—	Sam. piir. mennään 4 kert. ja 3 koulu-
6	6	34	144 m ³	34	63 m ³	34	300	21	25	346	803	piir. synt. siten, että ovat läh. toisi-
6	6	32	155 m ³	14	66 m ³	49	600	66	120	786	—	aan, jos lukuajat taht. yhd. sam.
6	6	29	—	—	—	—	350	12	60	422	1041	krtkpiiriksi 3) toin. asunnossa toimi-
8	3	30	108 m ³	40	50 m ³	50	150	—	—	150	—	taan 12 v. työaika 18 t. viikossa.
5 à 9, 3 à 7	3—12	23	52 m ³	21	30 m ³	14	—	20	—	20	1200	On rahasto, raham. tuntemat.
6	4—8	30	360 m ³	15	12 m ³	10	550	13	175	738	—	On palkka lukkari palkasta.
3	10	34	147 m ³	50	128 m ³	32	1215	—	—	1215	298	4:llä koululla oma rakennus.
3—6	12—6	29	—	—	—	—	600	87	—	687	—	
6—32	10—5	38—43	170 m ³	44	126 m ³	30	900	—	—	900	350	2:lla seis. klla oma rak.
—	—	—	—	—	—	—	6857	419	1319	8325	5834	

¹⁾ Naisopettajalla. ²⁾ ruotsinkielisiä. ³⁾ kiertokoulupiiriksi. ⁴⁾ oppilaita.

III. Wehmaan

1	2	3	4	5	6	7	8	9	10	11	12	13	14	15	16	17	18	19	20	21	22	23	24	25	26	27	
Vehmaa	3476	—	1	—	1	—	1	—	1	—	2	—	2	—	2	—	2	1	1	2	—	1	1	295	10	35	
Lokalahti	1862	1	—	1	—	1	—	1	—	1	—	1	—	1	—	1	—	1	1	1	—	—	1	216	25	36	
Taivassalo	3069	—	—	—	—	1	—	1	—	2	—	2	—	2	—	2	—	2	—	2	—	2	—	329	10	36	
Iniö	791	—	1	—	1	—	1	—	1	—	1	—	1	—	1	—	1	—	1	1	—	—	1	23	14	16	
Velkua	582	—	—	—	—	1	—	1	—	1	—	1	—	1	—	1	—	1	—	—	1	—	—	1	49	—	24
Kustavi (Kivimaa)	2624	—	1	—	1	—	1	—	1	—	2	—	2	—	2	—	2	1	1	2	—	—	2	261	13	36	
Uudenkaupung. maas.	661	—	1	—	1	—	1	—	1	—	1	—	1	—	1	—	1	—	1	1	—	—	1	101	15	40	
Uusikirkko	5047	1	—	1	—	—	—	—	2	—	2	—	3	—	3	—	3	—	3	3	—	2	1	455	869	40	
Laitila	8327	3	—	3	—	1	3	1	3	1	3	1	3	1	3	1	3	2	2	2	4	—	4	615	—	42—35	
Hinnerjoki	1852	—	1	—	1	—	1	—	1	—	1	—	1	—	1	—	1	1	—	1	—	—	1	203	—	32	
Pyhämaa (Rohdiaisten)	2656	—	2	—	2	—	2	—	2	—	2	—	2	—	2	—	2	—	2	2	—	1	1	287	—	35	
Pyhämaan Luoto.	1341	—	1	—	1	—	1	—	1	—	1	—	1	—	1	—	1	1	—	1	—	—	1	135	—	32	
Rauman maas.	4080	2	—	2	—	2	—	3	—	9	—	9	—	9	—	10	—	—	10	10	—	4	6	293	—	34, 35, 36	
Lappi.	3658	—	2	—	2	—	2	—	2	—	2	—	2	—	2	—	3	—	3	3	—	—	3	485	68	36	
Yhteensä	40026	7	10	6	11	3	16	4	17	10	21	10	22	10	22	11	23	7	27	34	—	10	24	3747	1024	—	

IV. Porin ala-

Porin maas.	6834	—	1	—	2	—	2	1	2	—	3	—	3	—	3	—	4	1	3	4	—	2	1	389	65	36
Ulvila	7007	—	1	—	2	—	1	—	1	—	1	—	2	—	2	—	2	1	1	2	—	1	1	428	—	36
Kullaa	2723	—	1	—	1	—	1	—	1	—	1	—	1	—	1	—	1	1	—	1	—	—	1	150	—	30
Nakkila	4426	—	2	—	1	—	2	—	2	—	2	—	2	—	2	—	2	1	1	2	—	1	1	369	25	37
Normarkku	4200	—	2	—	2	—	2	—	2	—	2	—	2	—	2	—	3	1	2	3	—	—	3	225	49	34
Ahlainen	4131	—	1	—	1	—	1	—	1	—	1	—	1	—	2	—	2	—	2	2	—	1	1	341	—	42
Poomarkku	4474	—	1	—	1	—	1	—	2	—	2	—	2	—	2	—	2	—	3	3	—	1	2	466	329	36
Merikarvia	7691	—	2	—	2	—	3	—	3	—	3	—	3	—	3	—	3	1	2	3	—	1	2	457	30	30, 31, 36
Siikainen	4847	1	1	1	1	1	1	1	2	—	2	—	2	—	2	—	3	1	2	3	—	—	3	380	60	36
Eurajoki	5836	—	2	—	2	—	2	—	3	—	3	—	3	—	3	—	4	—	4	4	—	3	1	495	3	36
Luvia	2924	—	1	—	1	—	1	—	1	—	1	—	1	—	1	—	1	1	1	2	—	—	2	208	—	36—14
Eura	3127	1	1	1	1	2	1	6	1	4	2	2	2	2	2	2	2	—	3	3	—	3	—	297	8	36
Kiukainen	4013	—	1	—	1	—	1	—	1	6	1	—	2	—	2	—	2	—	2	2	—	2	—	450	19	36
Honkilahti	1656	—	1	—	1	—	1	—	1	—	1	—	1	—	1	—	1	—	1	1	—	—	1	113	15	34
Yhteensä	63889	2	18	2	19	3	20	8	21	10	25	2	27	2	28	2	32	8	27	35	—	15	20	4768	603	—

V. Porin ylä-

Loimaa	11243	—	2	—	3	—	4	—	4	—	4	1	5	1	5	1	7	2	6	8	—	5	3	892	—	36
Metsämaa	1416	—	1	—	1	—	1	—	1	—	1	—	1	—	1	—	1	1	—	1	—	—	1	105	4	36
Alastaro	4525	—	2	—	2	—	1	—	2	—	3	—	3	—	3	1	3	—	4	4	—	2	2	336	—	40
Huittinen	10060	—	2	—	2	—	3	—	3	—	4	—	5	—	5	—	5	—	6	6	—	3	3	955	52	36
Kauvatsa	2682	—	1	—	1	—	1	—	1	—	1	—	2	—	2	—	2	—	2	2	—	—	2	267	—	35
Vampula	2755	—	1	—	2	—	1	1	1	—	1	—	2	—	2	—	2	—	2	2	—	1	1	208	76	30
Punkalaidun	6293	7	—	7	—	3	—	2	—	2	—	2	—	2	—	4	1	3	4	4	—	2	2	697	27	36
Köyliö	3472	—	1	—	2	—	—	—	3	1	2	—	2	—	2	—	2	—	2	2	—	1	1	260	—	36
Säkylä	2545	—	1	—	1	—	1	—	1	—	1	—	2	—	2	—	2	—	2	2	—	2	—	305	26	36
Kokemäki	7637	—	2	—	2	—	3	—	3	—	4	—	4	—	4	—	4	—	4	4	—	—	4	515	—	36
Harjavalta	1770	—	1	—	1	—	1	—	1	—	1	—	1	—	1	—	1	—	1	1	—	—	1	143	—	36
Yhteensä	54398	7	14	7	17	—	19	1	22	1	24	1	29	1	29	2	33	4	32	36	—	17	19	4683	185	—

provastikunta.

28	29	30	31	32	33	34	35	36	37	38	39	40
5	7	30	104 m ³	40	—	—	500	39	241	780	2000	
6	6	30	126 m ³	35	—	—	280	15	25	320	—	
5-6	6-7	30	—	—	—	—	600	—	—	600	5401	
2	13-3	24	51 m ³	13	60 m ³	10	200	—	—	200	—	
6	4	30	—	—	—	—	100	—	—	100	—	
6	6	33	108 m ³	40	—	—	610	31	—	641	1479	
5	6, 8, 10	29	—	—	—	—	200	12	—	212	—	
5	8	30	126 m ³	40	50 m ³	25	900	56	—	956	—	
6	7-4	34	—	—	—	—	975	30	90	1095	—	
5	8-6	28	160 m ³	52	—	—	270	30	—	300	80	
5	7	33	—	—	—	—	400	—	—	400	—	On 2 yksit k:lle rakennettu., mutta niissä ei viime vuonna opetettu.
6	2-6	30	216 m ³	20	24 m ³	28	200	2	—	202	—	
—	—	26	152 m ³	16	118 m ³	24	1890	—	—	1890	14000	Viime vuonna oli 1 pkoulu yl.kk:ssa. Kaikilla muilla kouluilla on oma rakenn.
4	9	34	448 m ³	44	115 m ³	37	600	10	—	610	—	2:lla krtk piirillä on oma rakennus.
—	—	—	—	—	—	—	7725	225	356	8306	22960	

provastikunta.

4-6	5-12	36	—	—	—	—	1500	57	61	1618	4904	
6	6	29	153 m ³	60	52 m ³	30	600	—	—	600	—	
6	5	29	110 m ³	12	52 m ³	33	400	27	—	427	—	
6	4-6	30	295 m ³	60	92 m ³	30	800	21	—	821	109	2:lla koulupaikalla on oma rakennus.
4	8-5	30	—	—	—	—	975	—	—	975	—	
6	7	29	—	—	—	—	600	—	—	600	721	
6	6	30	—	—	—	—	600	40	—	640	—	
6-5	5, 6, 7	29	38 m ³	30	Aivan pieni.	—	788	—	—	788	—	
4	9	34	—	—	—	—	900	90	—	990	—	
4-5	6-9	30	—	—	—	—	484	—	—	484	—	
2-6	6-11	34	126 m ³	25	—	—	565	10	—	575	—	
4	9	30	—	—	—	—	1140	—	—	1140	—	
6	6	29	—	—	—	—	600	20	—	620	—	
30-32	1,4,6,7	29	45 m ³	36	40 m ³	12	150	—	—	150	—	
—	—	—	—	—	—	—	10102	26-	61	10428	5737	

provastikunta.

4	9	29	210 m ³	60	93 m ³	35	2450	90	—	2540	—	
4	9	28	216 m ³	29	—	—	300	—	—	300	—	140 mk. eläke ent. op:lle.
4	10	34	204 m ³	42	90 m ³	21	765	98	362	1225	—	
3	9-3	30-28	136 m ³	43	40 m ³	44	1000	40	—	1040	500	Opetetaan 9 viik. piirissä ja
5	7	29-34	100 m ³	25	100 m ³	10	500	—	40	540	—	lapsia on 3 eri paikassa.
6	5	35	—	—	—	—	600	—	—	600	1600	V. 1907 alkoi 6:des krtk
5	7	30	—	—	—	—	1120	—	296	1416	—	toimintaansa.
4	9	29	—	—	—	—	500	—	—	500	—	
4-6-8	6	30	—	—	—	—	500	80	—	580	—	
7-7 ^{1/2}	5	30	100 m ³	45	48 m ³	23	1060	140	—	1200	—	
6	6	30-36	—	—	—	—	350	—	—	350	—	
—	—	—	—	—	—	—	9145	448	698	10291	2100	

VI. Tyrvään

1	2	3	4	5	6	7	8	9	10	11	12	13	14	15	16	17	18	19	20	21	22	23	24	25	26	27
Tyrvää	9025	—	—	—	—	—	3	—	3	—	3	—	5	—	5	—	5	—	5	5	—	1	4	960	16	40
Kiikka	3907	—	1	—	1	—	1	—	1	—	1	—	3	—	3	—	3	1	2	3	—	2	1	285	11	35
Kiikoinen	2508	1	1	—	1	—	1	—	1	—	2	—	2	—	2	—	2	—	2	2	—	1	1	262	14	40
Karkku	3585	—	—	5	—	—	1	—	1	—	2	—	2	—	3	—	3	1	2	3	—	1	2	303	25	36
Suonieniemi	2033	—	—	—	—	—	—	—	—	—	1	—	1	—	1	—	1	—	1	1	—	1	—	89	84	42
Mouhijärvi	4373	—	1	—	1	—	1	—	2	—	2	—	2	—	2	—	3	1	2	3	—	1	2	354	136	37 ^{1/2}
Suodenniemi	2916	—	2	—	2	—	2	—	2	—	2	—	2	—	2	—	2	1	1	2	—	—	2	234	110	36
Lavia	5543	3	1	3	1	—	1	—	1	—	2	—	2	—	3	—	3	—	3	3	—	—	3	455	20	30
Hämeenkyrö	8469	1	—	1	—	1	1	2	—	1	3	1	4	1	4	1	4	1	4	5	—	4	1	592	60	24—40
Viljakkala	2678	—	1	—	1	—	1	—	1	—	1	—	1	—	2	—	2	—	2	2	—	2	—	170	1	40
Ikaalinen	11895	—	1	—	1	—	2	—	3	—	3	1	3	1	5	—	5	1	4	5	—	2	3	663	170	35
Kankaanpää	8216	1	1	1	1	—	2	—	2	—	2	—	3	2	4	—	4	—	4	4	—	2	2	773	84	35
Jämijärvi	3397	—	—	—	1	—	1	—	2	—	2	—	2	—	2	—	2	1	1	2	—	—	2	287	51	16—40
Parkano	7365	—	1	—	1	—	1	—	1	—	1	—	2	—	3	—	3	—	3	3	—	—	3	300	350	40
Hongonjoki	3219	—	—	—	1	—	1	—	1	—	2	—	2	—	2	—	2	1	1	2	—	1	1	284	82	38
Karvia	3951	—	1	2	1	—	1	—	1	—	1	—	2	—	2	—	2	—	2	2	—	1	1	392	8	36—30
Yhteensä	83080	6	11	12	13	1	20	2	22	1	32	2	38	4	45	1	46	8	39	47	—	19	28	6403	1222	—

VII. Perniön

Kemiö	6341	3	2	3	2	3	1	3	1	3	1	3	1	3	1	2	3	2	4	1	5	—	6	370	—	36
Dragsfjärd	4331	2	—	2	—	2	—	2	—	2	1	2	2	1	2	1	—	—	7	—	7	3	4	365	—	36
Vestanfjärd	1735	—	—	—	—	—	1	—	1	—	1	—	1	—	1	—	—	—	1	—	1	—	1	125	—	36
Hiittinen	1948	—	1	—	1	—	1	—	1	—	1	—	2	1	2	—	—	—	3	—	3	1	2	120	—	36
Perniö	7415	—	3	—	3	—	3	—	3	1	3	1	3	1	4	1	4	1	5	6	—	3	3	311	300	36
Finnby	1814	—	1	—	1	—	1	—	1	—	1	—	1	—	2	—	2	—	2	—	2	1	1	122	—	36
Kisko	2876	—	2	—	2	—	2	—	2	—	3	—	2	—	2	—	2	1	1	2	—	—	2	296	7	40
Suomusjärvi	1779	—	1	—	1	—	1	—	1	—	1	—	2	—	2	—	2	—	2	2	—	—	2	160	28	36
Kiikala	3104	—	—	—	—	—	1	—	1	—	1	—	1	—	2	—	2	—	2	2	—	2	—	320	40	36
Uskela	4077	2	—	2	—	2	1	3	1	3	2	1	2	1	3	1	3	1	3	4	—	1	3	256	—	39
Muurila	1564	—	—	—	—	—	1	—	1	—	1	—	1	—	1	—	2	—	2	2	—	1	1	180	—	36
Pertteli	2433	2	—	2	—	2	2	—	1	—	1	1	2	1	2	1	2	1	2	3	—	1	2	185	—	36
Kuusjoki	2203	—	1	—	1	—	1	—	1	—	1	1	1	1	1	1	—	—	2	2	—	1	1	209	—	36—32
Halikko	5897	—	2	—	2	—	2	—	2	—	4	—	4	—	4	2	4	1	5	6	—	1	5	398	180	40
Angelnemi	1068	—	1	—	1	—	1	—	1	—	1	—	1	—	1	—	1	1	—	1	—	—	1	80	10	36
Marttila	2829	—	2	—	2	—	2	—	2	—	3	—	3	—	3	—	3	1	2	3	—	—	3	362	1	36
Karinainen	1503	—	—	1	—	—	1	—	1	—	1	—	1	—	1	—	2	—	1	2	—	1	1	100	15	30
Koski	3209	—	1	—	1	—	1	—	1	—	2	—	2	—	2	—	3	—	3	3	—	2	1	231	93	36
Eura	1712	—	1	—	1	—	1	—	1	—	1	—	1	—	1	—	2	—	2	2	—	1	1	239	—	39
Yhteensä	57838	9	18	10	18	9	22	7	24	8	29	8	32	11	35	13	40	10	49	41	18	19	40	4429	674	—

VIII. Ahvenanmaan

Finströmi	2557	1	—	1	—	—	—	—	—	—	—	—	—	—	—	1	—	1	—	—	1	—	1	25	50	36	
Geeta	1216	—	1	—	1	—	1	—	—	—	—	—	—	—	—	—	—	1	—	1	—	1	95	4	36		
Saltviiki	2849	—	1	—	1	—	1	—	—	—	—	—	—	—	—	—	—	2	—	2	—	2	24	—	36		
Sund	2063	—	—	—	—	1	—	—	—	—	—	—	—	1	—	—	—	—	—	—	—	—	—	—	325	—	
Voordö	1233	—	1	—	—	—	—	—	—	—	—	—	—	—	1	—	1	—	1	—	1	—	1	102	5	36	
Hammarlanti	2155	—	1	—	1	—	—	—	—	—	—	—	—	—	—	—	—	—	—	—	—	—	—	—	—	—	
Siirto	12073	1	4	1	3	1	2	—	—	—	—	—	—	—	1	1	1	4	1	5	—	4	3	2	246	384	—

provastikunta.

28	29	30	31	32	33	34	35	36	37	38	39	40
5	8	28	—	—	—	—	1000	200	—	1200	—	Pklla on oma rakennus.
5	7	30	—	—	—	—	625	25	—	650	—	
5	8	30	200 m ³	20	100 m ³	40	390	—	—	390	—	
4-5	7-9	30	—	—	—	—	900	13	—	913	—	
7	6	23	—	—	—	—	250	—	—	250	—	
5	7 ^{1/2}	30	80 m ³	37	—	—	975	25	—	1000	—	
6	6	29-30	—	—	—	—	500	8	—	508	—	
3-4	7-8	30	—	—	—	—	825	34	—	859	—	
5-8	8	28	90 m ³	21	—	—	1200	60	18	1278	1591	
5	8	34	144 m ³	—	—	—	500	35	—	535	1175	
5	7	30	—	—	—	—	1714	36	—	1750	—	
5	7	29	—	—	—	—	1200	300	—	1500	—	
2-5	—	28	153 m ³	79	36 m ³	22	310	33	54	397	694	
5	—	30	—	—	—	—	462	—	—	462	—	
5	7	33	80 m ³	24	—	—	540	30	130	700	1039	
8-8	—	30	—	—	—	—	550	—	—	550	1730	
—	—	—	—	—	—	—	11941	799	202	12942	6229	

provastikunta.

6	6	30	86 m ³	27	30 m ³	15	2152	—	—	2152	15000	1 koululla on oma rakennus.
9	4	29	—	—	—	—	5400	—	—	5400	—	
5	7	30	70 m ³	29	62 m ³	30	250	10	—	260	8000	
6	6	35	162 m ³	25	15 m ³	18	1200	16	94	1310	—	
3	12	36	—	—	—	—	1870	—	—	1870	—	1 op. opettaa suomeksikin.
3	11	30	—	—	—	—	700	—	—	700	20000	Opett. opettavat suomeksikin.
5	8	30	150 m ³	36	9 m ³	24	830	70	—	900	1212	Opett. opettavat ruotsiksikin.
8	4 ^{1/2}	30	200 m ³	6	25 m ³	10	552	69	—	621	—	
4	8-10	30	—	—	—	—	625	25	—	650	5283	
3	13	30	—	—	—	—	1500	—	250	1750	—	
5	7-8	30	—	—	—	—	827	—	73	900	—	
7	12-67	33	70 m ³	36	30 m ³	14	955	—	—	955	—	
2-3	24,12,8	30	225 m ³	75	45 m ³	43	550	4	93	647	—	1 koululla oma rakennus.
4	10	28,30,33	39 m ³	39	38 m ³	36	1400	—	—	1400	—	
4	9	33	62 m ³	23	10 m ³	17	250	7	—	257	2000	
3	12	28	140 m ³	39	62 m ³	19	847	7	180	1034	1240	
2	15	29	90 m ³	35	65 m ³	35	400	—	160	560	1000	1 koululla oma rakennus.
3-5	9-27	36	140 m ³	55	60 m ³	30	1000	50	300	1350	3281	
3	13	29	180 m ³	36	62 m ³	44	500	—	300	800	—	
—	—	—	—	—	—	—	21808	258	14502	23516	57016	

provastikunta.

7	4, 5, 6	30	—	—	—	—	500	—	150	650	—	
9, 7, 6	4, 5, 6	29	126 m ³	34	51 m ³	12	150	—	—	150	—	
2	18	28	—	—	—	—	700	—	—	700	—	
—	—	—	—	—	—	—	—	—	—	—	—	
6	8	32	73 m ³	25	50 m ³	18	300	—	270	750	—	
—	—	—	—	—	—	—	—	—	—	—	—	
—	—	—	—	—	—	—	1650	—	420	2070	—	

1	2	3	4	5	6	7	8	9	10	11	12	13	14	15	16	17	18	19	20	21	22	23	24	25	26	27
Siirto	12073	1	4	1	3	1	2	—	—	—	—	—	—	1	1	1	4	1	4	—	5	3	2	246	384	—
Ekkeröö	1421	—	—	—	—	—	—	—	—	—	—	—	—	—	—	—	—	—	—	—	2	—	—	—	—	—
Jomala	3338	—	1	—	1	—	2	—	2	—	2	—	2	—	2	—	2	—	2	—	1	—	2	255	20	36
Lemlanti	2075	—	1	—	1	—	2	—	2	—	2	—	1	—	1	—	1	—	1	—	—	—	1	95	—	34
Lumparlanti	617	—	1	—	1	—	—	—	—	—	—	—	—	—	—	—	—	—	—	—	—	—	—	—	—	—
Föglöö	2075	—	1	—	1	—	1	—	1	—	1	—	1	—	1	—	1	—	1	—	1	1	—	180	—	36
Köökari	842	—	—	—	—	—	—	—	—	—	1	1	—	1	—	—	1	—	1	—	1	1	—	54	—	32
Sottunka	402	1	—	1	—	—	—	—	—	—	—	—	—	—	—	—	—	—	—	—	—	—	—	—	—	—
Kumlinki	1021	—	—	—	—	—	—	—	—	—	—	—	—	1	—	—	—	—	—	—	—	—	—	19	—	18
Brändöö	1251	—	1	—	1	—	1	—	1	—	1	—	2	—	2	—	1	—	1	—	1	1	—	132	2	36
Summa	25115	2	9	2	8	1	8	—	6	—	7	1	8	2	6	1	10	1	10	—	11	6	5	981	406	—

IX. Vaasan ala-

Mustasaari	9370	13	—	13	—	13	—	13	—	13	—	13	—	13	—	3	10	—	13	1	12	302	69	21		
Raippaluoto	3075	—	—	—	1	—	2	1	5	—	5	—	5	—	5	—	1	4	—	5	1	4	195	9	12	
Koivulahti	3976	6	—	6	—	7	—	8	—	8	—	8	—	8	—	3	5	—	8	—	8	422	—	10, 16, 21		
Maalahti	4674	3	1	3	1	1	3	5	—	2	3	5	—	6	—	6	—	6	—	6	—	6	308	—	16	
Peltolahti	2661	1	1	1	1	2	3	—	3	4	—	3	3	6	—	6	—	1	5	—	6	—	6	137	9	5, 8, 16
Bergöö	758	1	—	1	—	1	—	1	—	1	—	1	—	1	—	—	1	—	1	—	1	—	1	40	30	12
Sulva	3468	1	4	1	4	1	3	6	—	6	—	6	—	6	—	6	—	2	4	—	6	—	6	186	—	10, 11, 16
Närpiö	11031	28	—	28	—	28	—	28	—	24	—	27	—	25	—	27	—	5	22	—	27	—	27	839	13	12—16
Ylimarkku	3576	5	—	5	—	5	—	5	—	5	—	5	—	5	—	—	5	—	5	—	5	—	5	—	—	—
Korsnääsi	5049	8	—	8	—	3	8	—	10	—	10	—	10	—	10	—	10	—	10	1	9	460	70	12—36		
Portinkylä	3374	2	1	2	1	1	1	5	—	2	2	5	1	4	1	5	1	4	2	—	6	1	5	256	58	10, 14, 22, 30
Teuvo	7365	—	—	—	—	—	—	—	—	—	2	—	2	—	2	—	2	—	2	—	2	—	2	665	318	40
Lapväarti	6805	2	1	2	1	7	—	16	—	9	—	12	—	6	—	6	—	7	1	6	1	6	205	—	36	
Kristinan kaup. maas.	1488	2	—	2	—	1	—	3	—	—	—	3	—	3	—	3	—	1	2	—	3	—	3	55	21	20
Lapväarti	3166	1	1	1	1	2	1	3	1	—	4	1	1	—	3	—	3	—	3	1	2	2	1	194	—	32
Isojoki	5546	—	1	—	1	2	1	—	—	—	2	—	2	—	2	—	3	—	3	3	—	1	2	585	35	36
Karjoki	2647	—	1	—	1	—	1	—	1	—	1	—	1	—	1	—	—	—	1	—	—	—	1	181	29	32
Yhteensä	78030	73	11	73	11	72	16	103	6	79	20	104	10	98	9	95	16	33	78	8	104	8	104	5030	648	—

X. Vaasan ylä-

Ilmajoki	11215	—	5	—	5	—	6	—	8	—	6	1	4	—	5	—	10	5	5	10	—	1	9	993	85	30
Seinäjoki	3748	1	—	1	—	2	—	—	—	—	2	—	3	—	2	—	2	—	2	2	—	—	2	229	3	35
Peräseinäjoki	5105	—	1	—	1	—	2	—	2	—	2	—	3	—	3	—	3	—	3	3	—	2	1	546	—	32
Kauhajoki	12206	—	2	—	2	—	2	—	2	—	3	—	3	—	5	—	5	2	3	5	—	1	4	800	9	35
Kurikka	8425	—	2	—	2	—	2	—	4	—	4	—	4	—	4	—	4	1	3	4	—	3	1	652	19	35
Jalasjärvi	12169	1	2	1	2	—	3	—	5	—	5	—	5	—	6	—	6	1	5	6	—	3	3	967	—	32
Isokyrö	8871	4	6	4	6	3	6	—	6	—	10	—	5	—	6	—	5	5	—	5	—	—	5	570	9	30
Ylistaro	10295	4	20	4	20	—	9	—	9	1	7	1	8	1	8	5	8	2	11	13	—	1	12	926	80	5—23
Vähäkyrö	5135	14	—	14	—	14	—	14	—	12	—	13	—	12	—	12	—	2	10	12	—	—	12	277	21	24
Laihia	7542	1	3	1	3	—	—	—	—	—	—	—	4	—	4	—	4	1	3	4	—	—	4	628	5	30
Jurva	5579	—	4	—	4	—	6	—	—	—	2	—	—	—	—	—	2	—	2	—	—	—	2	437	100	28
Yhteensä	90290	25	45	25	45	17	40	14	36	13	41	15	39	13	43	17	49	21	45	66	—	11	55	7025	331	—

28	29	30	31	32	33	34	35	36	37	38	39	40
—	—	—	—	—	—	—	1650	—	420	2070	—	
—	—	—	—	—	—	—	—	—	—	—	—	
5	4—8	30	—	—	—	—	570	30	—	1600	—	
17	2	30	—	—	—	—	300	—	—	300	—	
—	—	—	—	—	—	—	—	—	—	—	—	
6	6	30	—	—	—	—	500	—	40	540	—	
2	16	24	—	—	—	—	250	—	50	300	—	
—	—	—	—	—	—	—	—	—	—	—	—	
5—6	3	30	—	—	—	—	150	—	—	150	—	
8	3—6	30	147 m ³	26	25 m ³	14	200	35	—	235	777	
—	—	—	—	—	—	—	3620	65	510	4195	777	

provastikunta.

—	—	28	105 m ³	23	20,7 m ³	17	1300	—	—	1300	2200	5 k:lla on oma rakennus.
—	—	30	140 m ³	54	80 m ³	30	570	70	260	900	—	Koululla on oma rakennus.
—	—	36—49	90 m ³	60	—	—	807	—	—	807	1000	Kaikilla on oma rakennuksensa.
—	—	34	150 m ³	55	80 m ³	55	720	—	—	720	—	
—	—	30	80 m ³	42	75 m ³	35	320	—	—	320	—	3:lla k:lla on rakennus.
—	—	30	70 m ³	40	—	—	75	—	—	75	—	
—	—	29—34	140 m ³	46	38 m ³	37	608	—	167	775	—	3:lla on oma rakennus.
—	—	35	—	—	—	—	3240	—	—	3240	—	22:lla on oma rakennus. Op-pilaat maksavat.
—	—	—	—	—	—	—	675	—	—	675	—	Kaikilla k:illa on oma rak.
3	12	12—36	150 m ³	93	117 m ³	57	975	—	—	975	—	10:llä k:lla on oma rakenn.
3	10	33	83 m ³	64	36 m ³	22	550	—	—	550	—	Kaikilla k:illa on oma rak.
8	3,1,4	33—38	320 m ³	45	60 m ³	50	568	—	—	568	—	
2	6—7	29	120 m ³	16	84 m ³	32	1380	—	—	1380	—	9 pikkukoulurakennusta on.
—	—	39	105 m ³	20	66 m ³	20	360	—	—	360	—	3:lla k:lla on oma rakennus.
4	18	35	126 m ³	—	53 m ³	—	650	—	397	1047	—	
6—7	3—6	30	—	—	—	—	750	50	180	980	—	
8	4	32	200 m ³	29	20 m ³	19	200	—	—	200	—	
—	—	—	—	—	—	—	13748	120	1004	14872	3200	

provastikunta.

3	10	28	135 m ³	50	82 m ³	50	1675	—	—	1675	—	10 krtklukupiirilla oma rak.
6	4	31	—	—	—	—	480	5	12	497	—	
4	8	30	106 m ³	62	57 m ³	42	750	40	82	872	—	
5	7	28	147 m ³	50	—	—	1500	25	375	1900	20000	
5	7	34	72 m ³	36	48 m ³	42	1500	300	—	1800	15000	
4	8	30—32	72 m ³	54	60 m ³	62	1410	—	—	1410	—	3 krtklukupiirilla oma rak.
2, 3, 4,	2, 3, 4	29	90 m ³	35	90 m ³	34	650	—	—	650	300	
—	4, 5, 7	36	250 m ³	80	—	—	900	—	—	900	—	2 krtk:lu piirilla oma rak.
—	—	36	80 m ³	36	34 m ³	30	480	—	168	648	—	4 pk:illa on oma rakennus.
5	6	33	1680 m ³	18	147 m ³	55	800	7	300	1107	2400	Laihiolla 4 krtklupiirilla oma rakennus.
4—6	6	30	120 m ³	50	40 m ³	56	500	—	100	600	—	2:lla kiertok.-piirillä oma rak.
—	—	—	—	—	—	—	10645	377	1037	12059	37700	

XI. Pietarsaaren

1	2	3	4	5	6	7	8	9	10	11	12	13	14	15	16	17	18	19	20	21	22	23	24	25	26	27
Pietarsaaren maas . . .	6662	—	3	—	3	—	3	—	3	—	3	—	3	—	3	—	3	—	3	—	3	—	3	554	—	30
Purmo	2831	—	1	—	1	—	1	—	1	—	1	—	1	—	1	—	1	—	1	—	1	—	1	176	51	30
Luoto	2377	1	1	1	1	—	2	—	2	—	2	—	2	—	2	—	2	2	—	—	2	—	2	188	7	24
Ähtävä	2662	—	2	—	2	—	2	—	2	—	2	—	2	1	2	1	2	1	3	—	4	3	1	230	—	36
Vöyri	8409	23	—	23	—	18	—	22	—	20	—	18	—	15	—	19	—	5	14	3	16	1	18	418	—	24
Maksamaa	2029	6	—	6	—	6	—	5	—	2	3	6	—	7	—	6	—	2	4	—	6	1	5	93	3	8,12,16
Oravainen	4220	6	—	6	—	8	—	7	—	8	—	10	—	11	—	12	—	5	7	2	10	1	11	303	1	12—26
Uudenkaarlepyyn maas.	3648	1	2	1	2	1	2	—	2	—	2	—	2	—	2	—	2	1	1	—	2	—	2	202	—	32—34
Jepua	2457	—	1	—	1	—	1	—	3	—	2	—	2	—	2	—	2	1	1	1	1	—	2	185	9	10—30
Munsala	5342	—	3	—	3	—	4	—	4	—	6	—	5	—	4	4	4	2	2	—	4	—	4	368	—	24
Yhteensä	40637	37	13	37	13	33	15	34	17	30	21	34	17	34	16	38	16	19	36	6	49	7	48	2717	71	—

XII. Lapuan

Lappajärvi	5786	—	2	—	2	—	3	—	5	—	3	—	2	—	2	—	2	2	—	2	—	1	1	241	—	24—36
Vimpeli	3203	—	2	—	2	—	1	—	1	—	1	—	1	—	1	—	1	1	—	1	—	—	1	217	23	36
Kortesjärvi	4089	—	1	—	1	1	1	—	2	—	—	—	—	—	3	—	3	—	3	3	—	—	3	489	—	32
Evijärvi	4681	—	2	—	2	—	2	—	2	—	2	—	2	—	2	—	2	1	1	2	—	1	1	—	—	30
Alajärvi	7004	—	—	—	2	—	2	—	2	—	2	—	2	—	2	—	2	2	1	3	—	—	3	1200	—	32
Soini	3384	—	1	15	1	—	1	—	1	—	1	—	1	—	1	—	2	2	—	2	—	—	2	204	120	32
Lehtimäki	2219	—	1	—	1	3	1	—	1	—	1	—	1	—	1	—	1	1	—	1	—	—	1	258	—	12—32
Lapua	12108	2	1	2	1	—	3	2	4	1	4	1	4	1	7	1	7	2	6	8	—	1	7	1064	30	24
Nurmo	4554	—	1	—	1	—	1	—	3	—	3	—	3	—	3	—	3	—	3	3	—	2	1	543	30	30
Kauhava	8517	1	2	1	2	—	2	—	2	—	3	—	3	—	3	—	3	1	2	3	—	1	2	512	—	24—30
Ylihärmä	3659	—	1	—	1	—	1	—	2	—	2	—	3	—	3	—	3	2	1	3	—	—	3	481	—	24—26
Alahärmä	6076	2	—	2	—	—	2	—	2	—	3	—	3	—	4	—	4	—	4	4	—	4	—	715	—	26
Alavus	9563	—	3	—	3	—	3	—	3	—	3	—	4	—	4	—	4	2	3	5	—	1	4	600	300	28—35
Töysä	3616	—	1	—	1	—	1	—	1	—	1	—	1	—	1	—	1	—	2	1	—	2	2	300	—	32
Kuortane	5437	—	1	—	1	—	1	—	2	—	2	—	3	—	3	1	3	2	2	4	—	1	3	670	45	—
Yhteensä	83876	5	19	20	21	4	25	2	33	1	31	1	33	1	40	2	42	19	27	46	—	12	34	7514	578	—

XIII. Kokkolan

Ruununkylä	3516	2	—	2	—	—	—	3	—	2	—	5	—	3	1	3	—	4	—	4	4	—	—	253	5	30
Tervajärvi	3432	1	—	1	—	2	2	—	2	—	2	—	2	—	3	—	3	1	3	—	4	1	3	245	2	36
Kokkolan maaseurak.	5504	8	—	8	—	4	9	2	10	1	—	1	15	13	6	13	—	1	13	—	14	4	10	234	—	24—28
Alaveteli	2279	—	1	—	1	3	—	—	1	1	—	4	—	—	1	6	1	7	—	8	1	7	121	7	15	
Veteli	3883	—	1	—	1	—	—	1	—	—	—	—	—	—	2	—	2	2	—	2	—	—	2	350	60	32
Halsua	1437	—	1	—	1	—	—	—	—	—	—	—	—	—	1	—	1	1	—	1	—	—	1	181	20	36
Perho	2167	—	1	—	1	—	1	—	1	—	1	—	1	—	1	—	1	1	—	1	—	—	1	225	75	32
Kaustinen	3493	—	2	—	2	—	2	—	2	—	2	—	2	—	2	—	2	2	—	2	—	—	2	360	—	32
Kälviä	3742	—	—	—	—	—	—	—	—	—	—	—	1	—	1	—	1	—	1	—	1	—	1	110	13	32
Ullava	1357	—	—	—	—	—	—	1	—	1	—	1	—	1	—	1	1	—	—	1	—	—	1	150	13	35
Lohtaja	3530	1	—	1	—	—	—	—	—	—	—	—	—	—	2	—	2	—	2	2	—	—	2	213	17	32
Himanka	3034	—	—	—	—	—	—	—	—	—	—	—	—	—	1	—	1	—	1	1	—	—	1	230	—	32
Ylikannus	4229	—	—	—	—	—	—	1	—	1	—	2	—	2	—	2	1	1	2	—	2	—	2	265	15	36
Toholampi	4020	—	—	—	—	—	—	1	—	1	—	1	—	1	—	1	—	1	—	1	—	1	—	91	—	34
Lestijärvi	1061	—	—	—	—	—	1	—	1	—	1	—	1	—	1	—	1	—	1	—	—	—	1	86	—	18
Yhteensä	46484	12	6	12	6	9	15	3	23	2	12	5	33	13	21	15	27	12	33	15	30	12	33	3114	249	—

provastikunta.

28	29	30	31	32	33	34	35	36	37	38	39	40
15	2	34	82 m ³	27	40 m ³	22	450	—	273	723	—	15 mk. uhrataan 240 m ³ kasta suom. kiel. lasten opetukseen. Kylät maksavat palk.; 1 koululla on oma rakennus. Samoin 8 koululla oma rak. Samoin 2 koululla oma rak. Samoin 7 koululla oma rak.
5	6	30	78 m ³	44	—	—	240	—	—	240	—	
6	4	34	134 m ³	41	215 m ³	22	450	—	—	450	—	
9	4—6	34	—	—	—	—	1310	—	—	1310	—	
—	—	34	—	—	—	—	2280	—	—	2280	—	
—	—	32—34	126 m ³	40	75 m ³	20	525	—	—	525	—	
—	—	30—36	99 m ³	41	62 m ³	17	720	—	—	720	—	
8	4—6	34	82 m ³	22	215 m ³	22	500	—	—	500	118	
6—7	5	30	—	—	—	—	410	—	—	410	—	
3	8	34	108 m ³	45	40 m ³	35	800	—	—	800	—	
—	—	—	—	—	—	—	7685	—	273	7958	118	

provastikunta.

4—6	6	28	90 m ³	20	22 m ³	25	400	—	—	490	200	V. 1907 muodostettu rah. M. opja. on suntio, 1 kiertok. piirillä oma rakennus.
9	3—6	30	92 m ³	33	42 m ³	21	250	7	—	257	287	
6	4—7	34	—	—	—	—	536	—	110	646	—	
6	5	34	—	—	—	—	550	16	60	626	633	
20	6	30	80 m ³	24	—	—	725	25	—	750	—	
2, 6, 8	4, 5, 6	36	40 m ³	22	—	—	338	—	15	353	546	
8	4	28	—	—	—	—	250	50	—	300	—	
8	3	30	97 m ³	—	—	—	1600	170	—	1770	—	
10, 15, 17	2—4	30	—	—	—	—	675	—	—	675	—	
4—5	6	34	—	—	—	—	900	—	210	1110	—	
3—4	5—8	28—36	172 m ³	52	20 m ³	25	635	—	—	635	—	
3—4	6—10	36	108 m ³	15	—	—	728	—	—	728	—	
4, 5, 7,	7	33	78 m ³	32	36 m ³	47	1025	—	—	1025	—	
4	8	36	147 m ³	80	—	—	540	—	—	540	—	
—	—	—	—	—	—	—	740	42	308	1090	1100	
—	—	—	—	—	—	—	9982	310	703	10995	2766	

provastikunta.

3	10	25	—	—	—	—	1600	—	242	1842	193	Rahasto köyhille lapsille.
4	8—9	29	—	—	—	—	1100	5	—	1105	2400	
—	—	28—29	75 m ³	26	54 m ³	23	3000	—	—	3000	—	7 koululla oma rak.
—	—	—	126 m ³	38	—	—	980	—	—	980	—	1 koululla oma rak.
16	4—6	28	250 m ³	40	75 m ³	30	600	40	325	965	—	
6—9	2—6	33	168 m ³	29	30 m ³	19	300	—	—	300	—	
7	4—5	34	—	—	—	—	350	11	—	361	95	
6	4—6	34	180 m ³	30	150 m ³	40	500	—	—	500	6000	
5—6	5—6	35	—	—	—	—	300	—	—	300	—	
5	6—7	33	—	—	—	—	300	—	30	330	—	
5	3, 8, 12	33	—	—	—	—	350	—	5	355	—	
9	4—5	36	—	—	—	—	300	—	—	300	—	Krtklu rahaston määrää ei mainita.
6	6	28	—	—	—	—	375	—	—	375	—	
4	8 ^{1/2}	28	283 m ³	17	30 m ³	17	200	1	42	243	534	
5—6	3—6	30	120 m ³	30	—	30	125	—	—	125	—	
—	—	—	—	—	—	—	10380	57	644	11081	9222	

II. Porvoon

I. Tuomio-

1	2	3	4	5	6	7	8	9	10	11	12	13	14	15	16	17	18	19	20	21	22	23	24	25	26	27
Porvoon maaseurak.	15224	—	5	—	5	3	5	—	5	3	4	2	4	3	4	8	4	—	12	—	12	9	3	674	—	36
Askula	2978	1	2	1	2	2	—	1	—	—	—	1	—	—	1	5	—	1	4	5	—	—	5	120	—	8
Pukkila	2246	—	1	—	1	—	1	—	1	—	1	—	1	—	1	—	1	—	1	1	—	—	1	178	12	26
Pornainen.	2357	4	1	4	1	—	1	—	3	—	3	—	3	—	3	—	3	—	3	3	—	2	1	191	—	36
Pernaja	7649	5	2	5	2	1	1	1	—	—	—	1	—	—	—	7	—	—	7	1	6	5	2	179	—	20, 28, 30, 34
Liljendaali	1803	2	—	2	—	—	—	—	—	—	—	5	—	—	—	6	—	—	6	—	6	2	4	100	—	30
Lapinjärvi	5131	—	4	—	4	1	4	—	5	—	5	1	4	1	4	8	—	—	8	2	6	6	2	243	—	30
Artjärvi	2771	6	1	6	1	—	1	—	1	—	2	—	1	—	1	—	1	—	1	1	—	1	—	156	30	40
Myrskylä	2751	6	1	6	1	3	—	—	—	—	—	—	1	1	—	—	—	—	—	—	—	—	—	E i	o l e n y-	
Yhteensä	42910	24	17	24	17	10	13	2	15	3	15	11	13	5	14	34	9	1	42	13	30	25	18	1821	42	—

II. Helsingin-

Helsingin pitäjä	11114	3	2	3	2	4	1	6	1	1	6	1	6	3	7	16	3	—	19	3	16	11	8	595	—	34
Nurmijärvi	10117	—	2	—	2	—	3	—	3	—	3	—	3	—	4	1	4	1	5	6	—	5	1	648	6	35
Tuusula	6698	1	2	1	2	1	2	1	2	1	2	1	2	4	5	4	5	—	10	10	—	7	3	454	6	36
Sipoo.	6775	—	3	—	3	3	3	1	3	1	3	1	3	3	3	6	2	—	8	1	7	4	4	461	—	35
Mäntsälä	8283	—	3	—	3	—	3	—	3	—	3	—	3	—	3	—	3	1	2	3	—	1	2	618	18	36
Yhteensä	42987	4	12	4	12	8	12	8	12	3	17	3	17	10	22	27	17	2	44	23	23	28	18	2776	30	—

III. Iitin

Iitti.	11615	1	4	1	4	—	3	—	3	—	4	2	4	1	5	—	5	2	3	5	—	1	4	879	—	36
Jaala	3484	—	—	—	—	—	1	—	1	—	1	—	2	—	2	—	2	—	2	2	—	2	—	217	62	36
Elimäki	5850	3	2	3	2	—	2	—	2	—	2	—	2	—	1	—	2	—	2	2	—	2	—	300	—	36
Anjala	2726	—	1	—	1	—	1	—	1	—	1	—	1	—	1	—	1	—	1	1	—	1	—	104	—	32
Ruotsinpyhtää	4115	—	1	—	1	—	1	—	1	—	2	—	2	2	4	2	4	—	6	3	3	5	1	351	9	36
Orimattila	9567	6	4	6	4	—	20	21	—	—	—	—	10	5	10	5	8	7	15	—	10	5	734	23	8—24	
Yhteensä	37357	10	12	10	12	—	28	21	8	—	10	2	11	13	18	12	19	10	21	28	3	21	10	2585	94	—

IV. Hollolan

Hollola	10201	1	3	1	3	—	3	1	3	—	4	1	5	1	5	1	5	1	6	7	—	5	2	1230	—	32
Kärkölä	4716	1	1	1	1	—	1	—	1	—	1	—	2	—	2	—	2	1	2	3	—	1	2	454	11	35
Nastola	5412	—	1	—	1	—	2	—	2	—	2	—	3	—	3	—	3	—	3	3	—	2	1	403	—	35
Hauho	5507	—	1	—	1	—	2	—	2	—	2	—	3	—	3	—	3	2	1	3	—	—	3	290	12	36
Luopiainen	4194	—	1	—	1	—	1	—	2	—	2	—	2	—	2	—	2	—	2	2	—	2	—	240	130	36
Tuulos	1998	—	1	—	1	—	1	—	1	—	1	—	1	—	1	—	1	1	—	1	—	—	1	165	6	36
Lammi	7181	—	2	—	2	—	2	—	3	—	3	1	4	1	4	1	4	2	3	5	—	3	2	509	—	36
Koski	3134	—	1	—	1	—	1	—	1	—	1	—	2	—	2	—	2	1	1	2	—	1	1	238	45	35
Asikkala	8589	—	3	—	3	—	3	—	4	—	4	—	4	—	4	—	4	1	3	4	—	1	3	712	—	36
Yhteensä	50932	2	14	2	14	—	16	1	19	—	20	2	26	2	26	2	26	9	21	30	—	15	15	4241	204	—

hiippakunta.

porvastikunta.

28	29	30	31	32	33	34	35	36	37	38	39	40
4—5	6—12	36	—	—	—	—	4640	—	—	4640	—	2 op:jaa opett. suomeksikin.
2	4	30	—	—	—	—	275	—	—	275	—	
26	1	23	—	—	—	—	200	—	—	200	—	
9	4	36	—	—	—	—	600	—	—	600	10000	
—	—	—	170 m ³	43	120 m ³	14	2124	—	—	2124	—	
—	—	24	176 m ³	25	90 m ³	18	650	—	—	650	—	
—	—	18—20	—	—	—	—	2950	—	300	3250	—	2 opettaa suomeksikin.
6	6—7	34	—	—	—	—	400	2	—	402	2295	
k y ä ä n p i k k u - e i k ä k i e r t o k o u l u a .												
—	—	—	—	—	—	—	11839	2	300	12141	12295	

provastikunta.

—	—	24	—	—	—	—	7900	—	—	7900	—	15 pk:lla on oma rakennus.
5	7	36	—	—	—	—	1080	38	—	1118	—	
3	12	29	31 ₁₈ m ³	45	33 ₁₄ m ³	26	4550	—	850	5400	20000	5 koulua on ruotsalaissuomalaisia.
5—10	3—7	30	146 m ³	35	99 m ³	17	3200	—	—	3200	—	
6	6	30	—	—	—	—	1050	—	—	1050	—	
—	—	—	—	—	—	—	17780	38	850	18668	20000	

provastikunta.

6	6	30—35	168 m ³	50	108 m ³	35	1975	579	—	2554	5418	
6	6	34	—	—	—	—	720	8	—	728	67	
6	6	30	—	—	—	—	600	—	—	600	—	
4	8	30	75 m ³	23	26 m ³	30	525	—	—	525	6972	
3	12	24	—	—	—	—	1950	100	—	2050	—	S:kielisiksi merkit. on 2 k:lua, s. 1, k:lla on oma rak.
1, 2, 3, 4	4—8	29	97 m ³	—	—	—	1000	—	—	1000	11000	Pap:lan rak. rahastosta nostetaan 660 m. korkoa.
—	—	—	—	—	—	—	6770	687	—	7457	23457	

provastikunta.

6—10	2—6	30	120 m ³	37	79 m ³	33	3500	150	—	3650	1800	
7	5	30	122 m ³	25	33 m ³	22	740	—	—	740	2333	Saad. 140 maa op:jan palkkaamiseksi P-voon tuom. kapt:lista korkoa 500 mk.
5	6—7	30	96 m ³	18	82 m ³	19	855	76	—	931	342	
7	4—5	32	96 m ³	27	50 m ³	43	1080	—	—	1080	29200	Leht. leski A. Damten testam.
6	6	30	44 m ³	27	—	—	600	55	—	655	834	
6	6	33	—	—	—	—	361	—	—	361	2856	Platenin rahastosta v:lta 1823 kantaa opettaja 171 m. 36 p.
4—6	6—9	28	420 m ³	35	—	—	2080	137	—	2217	300	1 k:lla on oma rakennus.
7—9	3, 4, 5	28	—	—	—	—	530	—	—	530	—	
6	6	30	105 m ³	133	90 m ³	21	1200	270	—	1470	—	
—	—	—	—	—	—	—	10946	688	—	11634	38165	

V. Jämsän

1	2	3	4	5	6	7	8	9	10	11	12	13	14	15	16	17	18	19	20	21	22	23	24	25	26	27
Jämsä	13277	2	4	2	4	—	4	—	4	1	4	—	4	1	4	1	5	—	6	6	—	2	4	720	89	36
Korpilahti	10205	—	3	—	3	—	3	—	3	—	3	—	3	—	3	—	3	2	1	3	—	—	3	742	100	36
Kuhmoinen	6820	—	2	—	2	—	2	—	2	—	3	—	3	—	3	—	3	—	3	3	—	3	—	306	200	32
Padasjoki	5389	—	2	—	2	—	2	—	3	—	3	—	3	—	3	—	4	—	4	4	—	1	3	400	250	36
Petäjävesi	5137	1	2	1	2	—	1	—	1	—	1	—	1	—	2	—	2	—	2	2	—	—	2	323	108	35
Yhteensä	40828	3	13	3	13	—	12	—	13	1	14	—	14	1	15	1	17	2	16	18	—	6	12	2391	747	—

VI. Jyväskylän

Jyväskylän maas. }	10763	1	3	1	3	1	3	1	3	1	3	2	4	—	4	—	4	1	3	—	4	4	—	1	3	646	—	35—36	
Toivakka }																					1	1	—	1	—	125	—	32	
Laukaa	11641	1	—	1	—	—	—	—	1	—	3	—	4	—	4	1	4	—	5	5	—	3	2	994	256	36			
Sumiainen	2214	—	—	—	—	1	1	—	1	—	1	—	1	—	1	—	1	1	1	2	—	1	1	193	255	36			
Saarijärvi	11039	—	—	—	—	—	—	—	27	—	2	—	2	—	4	—	4	—	4	4	—	4	—	702	—	36			
Pyлкönmäki	2173	—	—	—	—	—	—	—	—	—	—	—	—	—	1	—	1	—	1	1	—	—	—	194	—	32			
Karstula	8543	—	1	—	1	—	2	—	2	—	3	—	3	—	3	—	3	—	3	3	—	1	2	923	175	32—36			
Uurainen	3173	—	1	—	1	—	1	—	1	—	1	—	1	—	2	—	2	—	2	2	—	1	1	409	—	35			
Viitasaari	9948	—	—	—	—	—	2	—	2	—	—	—	—	—	—	—	4	—	4	4	—	4	—	—	—	—	—		
Konginkangas	2348	—	—	—	—	9	—	—	—	—	—	—	—	—	1	—	—	—	—	1	—	—	—	1	254	10	35		
Pihtipudas	4953	—	—	—	—	—	1	—	1	—	1	—	2	—	2	—	2	—	2	2	—	—	2	443	—	32			
Kivijärvi	5665	21	—	21	—	—	1	—	1	—	1	—	2	—	2	—	2	—	2	2	—	1	1	549	—	36			
Yhteensä	30460	23	5	23	5	11	12	1	39	2	16	—	19	—	24	2	27	1	29	31	—	17	14	2432	696	—			

VII. Tampereen

Pirkkala	7253	1	—	1	—	—	2	—	2	—	3	—	4	—	4	2	4	—	6	6	—	3	3	813	—	40		
Yläjärvi	3221	—	—	—	1	1	—	2	—	3	—	2	—	2	—	3	—	—	3	3	—	2	1	318	21	36		
Lempäälä	5460	—	2	—	2	—	2	1	3	—	3	—	3	—	3	—	—	—	3	3	—	3	—	346	43	40		
Kangasala	6650	—	1	—	1	1	3	1	3	1	3	—	4	—	5	—	5	—	5	5	—	3	2	454	—	32		
Kuhmalhti	1861	—	1	—	1	—	1	—	1	—	1	—	1	—	2	—	2	—	2	2	—	1	1	264	8	31—35		
Messukylä	3830	1	3	1	3	—	3	—	3	—	3	—	3	—	3	—	3	—	3	3	—	3	—	383	—	36		
Teisko	4320	—	1	—	1	—	2	—	2	—	2	—	2	—	2	—	3	—	3	3	—	1	2	342	100	36		
Orivesi	9145	—	4	—	4	2	—	2	—	2	—	2	—	4	1	4	1	—	4	5	—	1	4	523	—	36		
Erajärvi	1903	—	—	—	—	—	—	—	—	—	1	—	1	—	1	—	1	—	1	1	—	1	—	220	45	38		
Längelmäki	4185	—	2	—	2	—	2	—	2	—	2	—	2	—	4	—	4	—	4	4	—	3	1	443	—	35		
Kuorevesi	2807	—	2	—	2	—	1	—	1	—	1	—	2	—	2	—	2	—	2	2	—	1	1	263	—	35		
Keuruu	10843	—	4	—	4	—	4	1	4	1	4	1	4	1	5	1	6	—	7	7	—	7	—	730	300	36		
Pihlajavesi	2190	—	1	—	1	—	1	—	1	—	1	—	1	—	1	—	1	—	1	1	—	—	1	142	50	33		
Multia	3966	—	2	—	2	—	2	—	2	—	2	—	2	—	2	—	2	—	2	2	—	1	1	320	—	28		
Ruovesi	13642	—	2	—	2	—	3	—	4	—	1	—	6	—	6	—	6	—	6	6	—	5	1	965	65	36		
Kuru	4781	—	1	—	1	—	1	—	2	—	2	—	2	—	3	—	3	—	3	3	—	1	2	490	30	32		
Virrat	9159	—	1	—	1	—	2	—	2	—	3	—	4	—	4	—	5	—	4	5	—	3	2	843	—	36		
Ähtävä	6598	—	1	—	1	—	1	—	1	1	2	1	2	1	2	1	3	1	2	4	—	1	3	881	—	36—24		
Yhteensä	101814	2	28	2	28	4	30	2	36	3	42	2	42	2	56	5	60	4	61	65	—	40	25	8740	662	—		

provastikunta.

28	29	30	31	32	33	34	35	36	37	38	39	40
6	6	29	27 m ^s	—	—	—	1800	154	—	1954	—	Pappilan metsärahas- tetaan joka vuosi 1200 mk.
16—18	2	29	—	—	—	—	535	—	—	535	—	
4	8	30	90 m ^s	17	26 m ^s	12	825	—	423	1248	5330	
4	9	34	—	—	—	—	1400	—	—	1400	300	
7	5	29	—	—	—	—	1200	—	—	1200	20000	
—	—	—	—	—	—	—	5760	154	423	6337	25630	

provastikunta.

7—8	5	34—35	90 m ^s	44	—	—	1600	300	—	1900	—	V. 1908 alkoi 4 krtk. toimia.
8	4	30	—	—	—	—	300	—	112	412	—	
8	4 ^{1/2}	30	76 m ^s	35	—	—	1800	—	339	2139	1891	
6	6	34	—	—	—	—	200	—	—	200	—	
6	6	34	147 m ^s	29	46 m ^s	35	1600	—	450	2050	1904	
8	4	29	99 m	32	78 m ^s	18	300	15	—	315	115	
8—9	4	30	—	—	—	—	1280	45	—	1325	811	
7	5	34	200 m ^s	—	—	—	520	50	—	570	—	
—	—	—	—	—	—	—	1000	—	—	1000	—	
9	4	29	216 m ^s	16	—	—	360	—	—	360	170	
21	1—2	30	75 m ^s	7	—	—	780	30	—	810	—	
12	3	30	58 m ^s	22	31	11	600	—	—	600	—	
—	—	—	—	—	—	—	10340	440	901	11681	4891	

provastikunta.

4	10	30	325 m ^s	55	50 m ^s	60	2400	—	1613	4013	—	1 koululla on oma rakennus.
4	9	29	256 m ^s	32	192 m ^s	37	825	57	—	882	1905	
5	8	29	147 m ^s	28	38 m ^s	18	750	—	216	966	2913	
4	8	30	60 m ^s	107	—	—	1250	25	—	1275	4000	
4—5	7, 8, 9	25—28	189 m ^s	22	75 m ^s	24	400	25	—	425	600	
4	9	22—28	126 m ^s	35	67 m ^s	23	300	75	59	1034	—	
6	6	29—34	168 m ^s	18	80 m ^s	15	900	30	—	930	—	
6	6	35	60 m ^s	39	37 m ^s	30	1300	37	—	1337	—	
12	3—5	29	—	—	—	—	200	10	—	210	—	
3	11—12	30	ahdas	22	—	—	1200	7	290	1497	—	
5	7	33	—	—	—	—	500	12	—	512	—	
4	9	30	252 m ^s	36	108 m ^s	26	2200	—	—	2200	30000	
8	4	30	—	—	—	—	170	—	—	170	—	
7	4	28	—	—	—	—	466	—	—	466	—	
6	6	28	108 m ^s	30	72 m ^s	15	2200	—	—	2200	7552	
4, 7, 8	5	28	—	—	—	—	825	38	—	863	—	
6	6	35	192 m ^s	21	—	—	1000	200	—	1200	376	
6—9	4	29	—	—	—	—	1415	185	—	1600	2604	
—	—	—	—	—	—	—	18901	701	2178	21780	49250	

VII. Hattulan

1	2	3	4	5	6	7	8	9	10	11	12	13	14	15	16	17	18	19	20	21	22	23	24	25	26	27
Sääksmäki	6961	—	2	—	2	—	1	—	1	1	2	2	2	2	2	3	3	—	6	6	—	6	—	291	—	36
Pälkäne	4392	—	2	—	2	—	2	—	2	—	2	—	2	—	3	—	3	—	3	3	—	1	2	340	—	38
Sahalahti	2435	—	1	—	1	—	1	—	1	—	2	—	2	—	2	—	2	—	2	2	—	1	1	195	23	36—40
Hattula	4533	—	1	—	1	—	1	1	2	1	2	1	3	1	4	1	4	2	3	5	—	4	1	270	—	36
Tyryäntö	1774	—	1	—	1	—	1	—	1	—	1	—	1	—	2	—	2	1	1	2	—	1	1	127	60	36
Kalvola	4138	—	2	—	2	—	2	—	2	1	3	—	2	1	3	—	4	—	4	4	—	3	1	449	—	36
Akaa	4059	—	1	—	1	—	1	1	1	—	2	—	2	—	2	—	2	—	2	2	—	2	—	219	31	40
Kylmäkoski	1750	—	1	—	1	—	1	—	1	—	1	—	1	—	1	—	2	1	1	2	—	1	1	175	15	36—28
Ujala	10417	2	3	2	3	1	4	1	4	1	4	2	4	3	5	3	5	2	6	8	—	6	2	540	242	36
Vesilahti	6982	—	3	—	3	—	4	—	4	—	4	—	4	—	5	—	5	1	4	5	—	2	3	590	113	40—24
Tottijärvi	1429	—	1	—	1	—	2	—	1	—	1	—	2	—	2	—	2	—	2	2	—	1	1	175	30	36—27
Yhteensä	48970	2	18	2	18	1	20	3	20	4	24	5	25	7	31	7	34	7	34	41	—	28	13	3361	514	—

IX. Hämeenlinnan

Tammela	15165	4	4	4	4	2	4	3	4	1	5	3	5	4	7	7	7	2	12	14	—	6	8	1065	66	36
Ypäjä	2079	—	1	—	1	—	1	—	1	—	1	—	2	—	2	—	3	—	3	3	—	2	1	335	66	36
Jokioinen	3961	—	2	—	2	—	2	—	2	—	2	—	2	—	2	—	2	1	1	2	—	—	2	248	10	36
Humppila	2696	—	1	—	1	—	1	—	1	—	2	—	2	—	2	—	2	—	2	2	—	1	1	236	3	36
Hämeenlinnan maas. .	1804	—	—	—	—	—	—	—	1	—	1	—	1	—	1	—	1	—	1	1	—	—	—	80	—	40
Vanaja	3065	—	1	—	1	—	1	—	1	—	1	—	1	—	2	—	2	—	2	2	—	2	—	100	—	38
Renko	3057	—	1	—	1	—	1	—	1	—	1	—	2	—	2	—	2	—	2	2	—	2	—	232	—	36
Janakkala	7367	1	—	1	—	1	—	—	—	—	—	—	1	5	1	5	—	6	6	—	5	1	400	119	32	
Hausjärvi	10325	—	2	—	2	—	2	—	2	—	2	1	3	2	5	2	5	1	6	7	—	2	5	686	—	35—36
Somero	7916	—	3	—	3	—	4	—	4	—	4	—	4	—	4	—	4	2	2	4	—	2	2	561	24	40
Someroniemi	1870	—	1	—	1	—	1	—	1	—	1	—	2	—	2	—	2	—	2	2	—	2	—	161	10	36
Yhteensä	59305	5	16	5	16	3	17	3	18	1	20	4	24	7	34	10	35	6	39	45	—	25	20	4104	298	—

X. Raaseporin itäinen

Lohja	6589	—	—	—	—	—	—	—	4	—	4	1	3	2	3	1	4	—	5	4	1	4	1	689	—	36
Nummi	3611	—	—	—	—	—	—	—	1	—	1	—	2	—	2	—	2	1	1	2	—	2	—	201	—	36
Pusula	3860	—	1	—	1	—	1	—	1	—	2	—	2	—	2	1	3	—	4	4	—	4	—	280	—	36
Loppi	6940	—	2	—	2	—	2	—	2	—	2	—	2	—	2	—	2	—	2	2	—	2	—	270	—	36
Vihti	8062	—	1	—	1	—	2	—	2	—	2	—	4	1	4	3	5	3	5	8	—	5	3	500	—	37
Pyhäjärvi	4566	1	2	1	2	—	1	—	1	—	1	1	2	2	2	2	2	—	4	4	—	3	1	353	—	40
Espoo'	6403	3	3	3	3	3	3	3	3	1	3	—	4	4	3	8	2	—	10	2	8	10	—	—	—	36
Kirkkonummi	6808	1	—	1	1	—	1	—	1	—	1	—	8	—	12	—	—	12	—	12	11	1	192	—	36	
Siuntio	4299	—	2	—	—	—	2	—	2	—	2	—	2	—	2	3	5	1	7	—	8	7	1	159	226	36
Yhteensä	51138	5	11	5	11	4	11	4	16	2	17	3	19	18	20	30	25	5	50	26	29	48	7	2765	226	—

provastikunta.

28	29	30	31	32	33	34	35	36	37	38	39	40
3	12	30	105 m ³	64	—	—	2350	100	390	2840	—	
5	7 ^{1/2}	30	—	—	—	—	825	—	—	825	—	
4—5	9—8	29	147 m ³	12	136 m ³	38	490	13	—	503	—	
4	9	28	64 m ³	9	38 m ³	13	1475	—	—	1475	5200	
4	9	28	—	—	—	—	440	17	—	457	—	
4	9	29	83 m ³	24	18 m ³	57	1200	67	—	1267	1360	
5	6—12	28	200 m ³	8	23 m ³	13	400	—	200	600	—	
3—4	8—10	29	—	—	—	—	452	—	172	624	—	
12	3	24—28	252 m ³	42	—	—	2700	200	334	3234	1000	
5—3	8	29	192 m ³	35	—	—	950	130	—	1080	—	
3—4	9	34	—	—	—	—	505	—	—	505	—	
—	—	—	—	—	—	—	11787	527	1096	13410	7560	

provastikunta.

—	—	34	200 m ³	31	192 m ³	45	3300	54	1189	4513	3500	5 pklla on oma rak. 6 seisov. ja 1 krk. on 36 k. paikallaan, muut 3 kuuk. paikallaan.
3	12	30	256 m ³	43	75 m ³	24	900	135	102	1137	1300	3 lukuk. on oma rakennus.
2—3	24—12	30	216 m ³	47	70 m ³	52	1200	20	—	1220	—	
3	12	28	225 m ³	48	100 m ³	50	600	50	—	650	—	2 lukuk. on oma rakennus.
7	4—8	30	—	—	—	—	300	—	—	300	—	
3—5	6—14	29	—	—	—	—	640	30	—	670	—	
5	7—8	30—38	—	—	—	—	600	20	—	620	—	
3—2	12—16	30	140 m ³	27	30 m ³	34	2700	—	600	3300	460	1:llä pklla on oma rakennus (Tervakoskella).
5	7	30	—	—	—	—	2300	—	350	2650	10000	1 pklla on oma rakennus.
5	8	30	100 m ³	32	62 m ³	23	1200	—	25	1225	10000	
4	9	30	—	—	—	—	600	—	—	600	—	
—	—	—	—	—	—	—	14340	309	2166	16915	26360	

provastikunta.

5—6	6	24—30	76 m ³	18	22 m ³	35	1733	—	—	1733	827	1 koulu suom-ruotsalainen.
4—6	6—9	29	197 m ³	12	40 m ³	25	600	—	—	600	1000	
4	9	30	—	—	—	—	1150	—	—	1150	—	
4—6	6—8	30	—	—	—	—	600	32	—	632	—	
20	7—8	30	—	—	—	—	2600	40	—	2640	2000	
4	10	34	290 m ³	68	224 m ³	50	1580	20	—	1600	1294	2:lla koululla oma rakennus.
3—4	9—12	26	—	—	—	—	4300	344	526	5170	4000	R:va Karamzinin lahj. kunnan koululle.
—	—	30	—	—	—	—	4800	—	—	4800	—	
5	7	30	—	—	—	—	3500	—	—	3500	—	
—	—	—	—	—	—	—	20863	436	526	21825	18121	

XI. Raaseporin läntinen

1	2	3	4	5	6	7	8	9	10	11	12	13	14	15	16	17	18	19	20	21	22	23	24	25	26	27
Inkoo	4135	1	—	1	—	—	—	—	—	—	3	—	—	—	1	1	3	—	4	—	4	4	—	310	100	36
Degerbyy	1531	—	—	—	—	—	—	—	—	—	—	—	—	1	—	1	—	—	1	—	1	1	—	48	95	34
Karja	3601	—	—	—	—	—	—	—	—	—	—	—	—	—	2	1	2	—	3	—	3	1	2	281	25	32—40
Snappertuna	2624	—	—	—	—	2	—	1	—	—	—	—	—	—	2	—	2	—	2	—	2	—	2	198	40	40
Mustio	393	1	—	1	—	—	—	—	—	—	1	—	1	—	1	—	1	—	1	—	1	—	1	26	—	34
Pohja	5446	2	—	2	—	2	—	—	—	2	1	2	1	4	3	4	3	1	6	2	5	1	6	408	9	36
Tammisaaren maas.	2288	—	—	—	—	—	—	—	—	—	—	1	—	1	—	1	—	—	1	—	1	1	—	47	60	34
Tenhola	4531	—	—	—	—	—	—	—	—	—	—	—	—	—	—	1	1	—	2	—	2	1	1	—	—	—
Bromarvi	4094	1	1	1	1	—	1	—	2	—	2	—	2	—	2	—	2	—	2	—	2	1	1	300	120	36
Karjalohja	2086	1	—	1	—	1	—	1	1	1	1	1	1	1	2	2	2	1	3	4	—	—	4	170	—	36—28
Sammatti	988	—	—	—	—	—	—	—	—	—	—	—	—	—	1	1	1	—	2	2	—	—	—	86	—	35
Yhteensä	31717	6	1	6	1	5	1	2	3	3	7	5	4	8	13	13	16	2	27	8	21	12	17	1868	649	—

Savonlinnan

I. Tuomio-

Sääminki	9540	—	1	—	1	—	1	—	1	—	1	—	2	—	3	—	3	1	2	—	—	—	3	1210	13	36	
Rantasalmi	8689	1	2	1	2	—	1	—	2	—	2	—	3	—	3	—	4	2	2	—	—	2	2	731	—	32—36	
Kangaslampi	2601	—	1	—	1	—	1	—	1	—	1	—	1	—	1	—	1	—	1	—	—	—	1	253	—	36	
Heinävesi	8267	—	1	—	1	—	2	—	2	—	3	—	3	—	3	—	4	2	2	—	—	2	2	915	100	35	
Kerimäki	11519	—	1	—	1	—	1	—	1	—	2	—	3	—	3	—	3	—	3	—	—	—	3	1496	787	33	
Enonkoski	1443	—	—	—	—	—	—	—	—	—	1	—	1	—	1	—	1	—	1	—	—	—	1	292	2	30	
Savonranta	2635	—	1	—	1	—	1	—	1	—	1	—	2	—	2	—	2	2	—	—	—	—	1	1	236	83	12—36
Sulkava	6060	2	1	2	1	—	1	—	1	—	1	—	3	—	2	—	3	1	2	—	—	2	1	756	—	36	
Yhteensä	50754	3	8	3	8	—	8	—	9	—	12	—	16	—	18	—	21	8	13	—	—	8	13	5889	1085	—	

II. Juvan

Juva	12009	2	1	2	1	—	4	—	4	—	4	—	5	—	5	—	5	—	5	—	—	—	5	979	211	32
Joroinen	8051	—	2	—	2	—	3	—	3	—	2	—	2	—	3	—	3	—	3	—	—	1	2	427	100	20—33
Pieksämäki	12659	—	3	—	3	—	3	—	3	—	3	—	3	—	4	—	3	2	2	—	—	2	2	820	45	36
Virtasalmi		—	—	—	—	—	—	—	—	—	—	—	1	—	1	—	1	1	—	—	—	—	1	—	160	217
Haukivuori	4060	—	1	—	1	—	1	—	1	—	1	—	1	—	2	—	2	—	2	—	—	2	—	545	3	30
Jäppilä	2266	—	—	—	—	—	1	—	1	—	1	—	1	—	1	—	1	—	1	—	—	—	1	236	7	35
Puumala	5982	—	1	—	1	—	1	—	2	—	2	—	2	—	3	—	3	1	2	—	—	2	1	644	90	32
Yhteensä	45027	2	8	2	8	—	13	—	14	—	14	—	15	—	19	—	18	4	15	—	—	8	11	3811	673	—

III. Mikkelin

Mikkelin maas.	13587	—	3	—	3	—	3	—	3	—	3	—	3	1	5	1	5	—	5	—	—	—	5	827	400	30
Anttola	2595	—	—	—	—	—	1	—	1	—	1	—	3	—	2	—	2	—	2	—	—	2	—	290	2	36
Ristiina	6863	—	—	—	—	—	—	—	2	—	2	—	2	—	2	—	3	—	3	—	—	2	1	440	410	36
Hirvensalmi	6861	1	3	1	3	—	3	—	3	—	3	—	3	—	3	—	4	1	3	—	—	2	2	563	150	30
Kangasniemi	11198	—	1	—	1	—	3	—	3	—	3	—	5	—	5	—	5	—	5	—	—	—	5	1055	—	36
Mäntyharju	13525	—	2	—	2	—	1	—	1	—	1	—	3	—	5	—	5	—	5	—	—	5	—	778	—	32
Siirto	54629	1	9	1	9	—	10	—	13	—	13	—	19	1	22	1	24	1	23	—	—	11	13	4153	962	—

provastikunta.

28	29	30	31	32	33	34	35	36	37	38	39	40
4	9	30	185 m ³	40	147 m ³	39	1800	10	276	2086	—	
—	—	38	—	—	—	—	360	—	—	360	—	
5	8	30	135 m ³	36	56 m ³	40	1200	202	248	1650	12	1 krtkssa opet. myös suom.
8	5	30	—	—	—	—	600	—	—	600	—	
—	—	22	—	—	—	—	300	—	—	300	—	Koululla oma rak.
3-4	9-12	30	147 m ³	30	45 m ³	40	3050	80	—	3130	—	3 pklla on oma rak. 2 suom. k:sta on 1 suom. ruots. ja 5 ruotsal. on 4 ruotsal. suomalaisen.
—	—	25-16	147 m ³	32	—	—	600	—	—	600	—	Suom.-ruotsal.
—	—	—	—	—	—	—	600	—	—	600	—	
6	6	30	—	—	—	—	625	30	—	655	—	
4	9	30	115 m ³	18	30 m ³	10	1100	—	—	1100	4000	Pklla oma rakennus
5	7	24-29	—	—	—	—	800	—	—	800	—	
—	—	—	—	—	—	—	11035	322	524	11881	4012	

hiippakunta.

provastikunta.

11	3	36	—	—	—	—	1050	—	—	1050	—	6:lla lukupiirillä on oma rakennus.
11-12	3	34	250 m ³	28	75 m ³	23	750	99	—	849	198	
12	2-4	30-31	—	—	—	—	300	20	—	320	60	
7	5	30	146 m ³	47	20 m ³	31	1400	65	—	1465	—	
11	3	30	51 m ³	13	42 m ³	51	480	50	—	530	150	
30	1	29	—	—	—	—	180	19	—	199	130	
24-12	3-6	34	250 m ³	30	26 m ³	12	450	—	—	450	—	
6	6	33	—	—	—	—	980	20	—	980	—	
—	—	—	—	—	—	—	5570	273	—	5843	538	

provastikunta.

6	6, 5, 4	29	176 m ³	68	30 m ³	40	1500	—	—	1500	500	
5-6	6-5	34	72 m ³	34	—	—	950	—	—	950	272	
6	6	34	315 m ³	38	—	—	1450	75	—	1520	1370	
6	6	34	199 m ³	40	—	—	325	—	—	325	—	
7	4	34	168 m ³	29	66 m ³	32	660	51	—	711	740	
7	5	30	—	—	—	—	250	—	—	250	—	
6-8	4, 5, 6	33	48 m ³	28	30 m ³	32	960	40	—	1000	921	
—	—	—	—	—	—	—	6095	166	—	6261	3804	

provastikunta.

5	6	32	48 m ³	42	—	—	1500	75	—	1575	16	
13	3-2	32	—	—	—	—	530	5	—	535	350	
7	5	33	210 m ³	29	43 m ³	60	900	57	—	957	353	
5	6	30	28 m ³	12	28 m ³	28	1200	—	—	1200	—	
6	6	32	175 m ³	40	13 m ³	20	1500	—	—	1500	—	
5-6	6	29	590 m ³	33	300 m ³	34	1500	48	—	1548	—	Suntio op:na, opett. syysl:tena.
—	—	—	—	—	—	—	7130	185	—	7315	719	

IV. Heinolan

1	2	3	4	5	6	7	8	9	10	11	12	13	14	15	16	17	18	19	20	21	22	23	24	25	26	27
Heinolan maaseurak. Sysmä	6086 9220	3 —	2 2	3 —	2 2	— —	2 2	— 1	2 3	— —	2 3	— 1	3 3	— 1	3 4	— 1	3 4	— 1	3 4	— —	— —	3 3	— 2	504 507	— 18	36 36
Luhanko	2314	—	2	—	2	—	2	—	2	—	2	—	2	—	2	—	2	1	1	—	—	—	2	303	20	36
Hartola	7715	—	2	—	2	—	2	—	3	1	4	—	4	—	4	—	4	—	4	—	—	1	3	615	5	36
Joutsa	6126	—	1	—	1	—	1	—	2	—	3	—	3	—	3	—	3	1	2	—	—	1	2	621	90	32
Leivonmäki	2273	—	1	—	1	—	2	—	1	—	1	—	1	—	1	—	1	—	—	—	—	—	1	194	—	32
Yhteensä	33734	3	10	3	10	2	10	—	12	2	15	—	16	1	17	1	17	4	14	—	—	8	10	2744	133	—

V. Lappeenrannan

Lappee	13729	—	1	—	1	—	2	—	2	—	3	—	5	1	5	—	6	2	5	—	—	4	3	1429	25	32
Taipalsaari	4155	—	1	—	1	—	1	—	1	—	1	—	2	—	2	—	3	—	3	—	—	3	—	665	—	36
Savitaipale	7540	—	2	—	2	—	2	—	2	—	2	—	4	—	4	—	4	2	3	—	—	2	3	1045	20	30
Suomenniemi	2186	—	1	—	1	—	1	—	1	—	1	—	1	—	1	—	2	—	2	—	—	2	—	310	50	30
Lemi	4665	—	1	—	1	—	1	—	1	—	1	—	2	—	3	—	3	—	3	—	—	2	1	778	10	36
Luumäki	6962	—	2	—	2	—	2	—	3	—	4	—	4	—	4	—	4	3	1	—	—	1	3	841	22	30
Valkeala	16036	—	2	—	2	—	2	—	2	—	1	—	3	—	4	—	2	4	3	4	—	4	3	680	—	32
Yhteensä	55273	—	10	—	10	—	11	—	12	1	15	—	22	3	23	3	26	10	21	—	—	18	13	5748	127	—

VI. Haminan

Vehkalahti	10721	2	1	2	1	—	1	—	3	—	2	—	4	—	4	—	3	2	1	3	—	1	2	796	8	36	
Sippola	7561	2	—	2	—	—	—	—	—	1	—	1	—	18	—	18	—	9	9	18	—	18	—	801	—	36	
Virolahti	8545	—	2	—	2	—	3	—	3	—	2	—	3	—	5	—	6	—	6	6	—	6	—	848	—	36	
Miehikkälä	4302	—	—	—	—	—	—	—	—	1	—	2	—	3	—	3	—	3	3	—	3	—	3	—	607	—	33
Kymi	12367	—	1	—	1	—	4	—	1	—	2	—	1	—	1	—	4	—	2	—	4	—	2	4	596	—	36
Pyhtää	4245	—	2	—	2	—	2	—	2	—	2	—	2	—	2	—	4	—	2	—	6	—	4	2	243	—	36
Säkkijärvi	12636	5	3	5	3	4	4	—	5	—	5	—	6	—	6	—	7	3	4	7	—	4	3	1604	—	33	
Suursaari	842	—	1	—	1	—	1	—	1	—	1	—	—	—	—	—	—	—	—	—	—	—	—	—	—	—	
Tytäsaari	463	—	—	—	—	—	—	—	—	—	—	—	—	—	—	—	—	—	—	—	—	—	—	—	—	—	
Yhteensä	61682	9	10	9	10	8	12	2	15	3	14	3	17	18	24	24	25	16	33	47	2	38	11	4495	8	—	

VII. Viipurin

Viipurin maaseurak. .	25044	—	9	—	9	—	2	10	1	10	—	10	—	12	—	12	4	13	—	17	—	—	7	10	1517	—	24
Johannes	6637	—	1	—	1	—	1	—	1	—	2	—	2	—	2	—	3	1	2	—	—	1	2	709	112	35	
Koivisto	8707	—	2	—	2	—	3	—	3	—	3	—	3	—	3	—	3	1	2	—	—	3	—	1007	—	35	
Uusikirkko	14278	—	3	—	3	—	3	—	5	—	5	—	5	—	5	—	6	2	4	—	—	3	3	1797	—	32	
Kuolemajärvi	4842	—	1	—	1	—	1	—	1	—	2	—	2	—	2	—	3	2	1	—	—	1	2	694	26	32	
Muola	16162	1	1	1	1	—	1	—	2	—	2	—	2	—	3	—	3	2	1	—	—	2	1	1237	—	33—30	
Heinjoki	3331	1	1	1	1	—	1	—	2	—	2	—	2	—	3	—	2	1	1	—	—	1	1	367	7	26	
Kivennapa	15054	—	1	—	1	—	1	—	2	—	2	—	2	—	3	—	3	3	—	—	—	3	—	843	—	36	
Lavansaari	1053	—	—	—	—	—	1	—	1	—	1	—	1	—	1	—	1	1	1	—	—	1	—	78	2	36	
Seiskari	762	—	—	—	—	—	—	—	—	—	—	—	—	—	—	—	1	1	—	—	—	—	1	102	—	14	
Yhteensä	95870	2	19	3	18	2	22	1	27	—	29	—	31	—	34	4	38	14	29	—	—	22	21	8351	149	—	

provastikunta.

28	29	30	31	32	33	34	35	36	37	38	39	40
12	3	29	31 m ³	23	22 m ³	11	600	—	—	600	—	Pklla on vaivaistalolle kuuluva, oma rakennus. Krtklla oli oma rahastonsa, vaan on nyt yhd. kirkon rah.
6	6	33	106 m ³	18	—	—	1600	—	—	1600	—	
6	6	29--34	108 m ³	26	30 m ³	14	550	—	38	588	—	
6	6	30	60 m ³	16	12 m ³	15	1400	56	—	1456	301	
32	1	30	98 m ³	40	60 m ³	30	825	125	—	950	1247	
7	4, 5	30	—	—	—	—	300	—	—	300	—	
—	—	—	—	—	—	—	5275	181	38	5494	1548	

provastikunta.

6-7	4-6	24-30	192 m ³	61	126 m ³	29	2400	25	—	2425	—	
6	6	30	80 m ³	28	—	—	900	12	—	912	—	
6	5	32	108 m ³	22	86 m ³	36	1220	30	—	1250	—	
5	6	30	36 m ³	26	—	—	600	—	—	600	255	
6	6	34	50 m ³	29	40 m ³	51	1050	38	8	1096	1164	
6	5	29	147 m ³	25	—	—	1150	100	—	1250	5924	
4-6	5-6	34	165 m ³	45	15 m ³	23	3200	10	—	3400	6978	
—	—	—	—	—	—	—	10620	305	8	10933	14321	

provastikunta.

7	4-6	30	127 m ³	26	32 m ³	25	1300	—	300	1600	2000	18 pklla on rakennus, 17 koulu sij. kunnan kansakssa. 1 km. Inkeröisten tehtaalla.
—	—	34	—	—	—	—	1620	—	—	1620	—	
6	6	34	90 m ³	26	72 m ³	44	2100	10	—	2110	3269	Suomenkielisistä on 1 suomalais ruotsalainen.
5	6-8	33	152 m ³	32	107 m ³	42	900	87	—	987	842	
6-3	6	24	43 m ³	16	—	—	3000	—	—	3000	2373	
5	7	29	70 m ³	14	11 m ³	12	2300	14	—	2314	4000	
6	5 1/2	34	—	—	—	—	2250	20	1617	3887	—	
—	—	—	—	—	—	—	—	—	—	—	—	
—	—	—	—	—	—	—	13470	131	1917	15518	12484	

provastikunta.

3	8	30	192 m ³	55	55 m ³	50	6700	—	900	7600	—	
7	5	28	—	—	—	—	1050	—	—	1050	—	
7	5	30	202 m ³	44	185 m ³	42	1500	—	—	1500	1234	
7	4-6	28	300 m ³	31	48 m ³	29	3600	400	800	4800	—	
4-5	6-8	28	108 m ³	57	62 m ³	62	1500	—	535	2035	165	
10-11	3	30-33	—	—	—	—	1800	—	—	1800	—	
5	4-16	28	—	—	—	—	650	—	100	750	—	
6	6	30	—	—	—	—	1500	—	100	1600	—	
10	2-4	30	48 m ³	40	30 m ³	38	100	14	—	414	13	
14	1	28	—	—	—	—	300	—	—	300	—	
—	—	—	—	—	—	—	19000	414	2435	21849	1412	

VIII. Käkisalmen

1	2	3	4	5	6	7	8	9	10	11	12	13	14	15	16	17	18	19	20	21	22	23	24	25	26	27
Käkisalmen maassa	2897	—	1	—	1	—	1	—	1	—	1	—	2	—	2	—	2	1	1	—	—	—	—	465	1	36
Kaukola	4017	—	1	—	1	—	1	—	1	—	1	—	2	—	3	—	3	1	2	—	—	—	—	364	1	36
Pyhäjärvi	6689	—	1	—	1	—	1	—	2	—	2	—	2	—	3	—	3	—	3	—	—	3	—	608	27	35
Sakkola	5838	1	1	1	1	—	1	—	1	—	1	—	3	—	2	—	2	1	1	—	—	1	1	614	—	36
Räisälä	6260	2	1	2	1	—	1	—	1	—	1	—	1	—	3	—	3	—	3	—	—	3	—	552	162	32
Valkjärvi	7835	—	1	—	1	—	1	—	1	—	2	—	2	—	2	—	3	—	3	—	—	3	—	467	—	30
Rautu	5794	—	1	—	1	—	1	—	1	—	1	—	2	—	2	—	2	2	2	—	—	—	2	254	191	30
Metsäpirtti	4302	—	—	—	—	—	—	—	—	—	—	—	1	—	1	—	2	1	1	—	—	1	1	503	—	32
Yhteensä	43632	3	7	3	7	—	7	—	8	—	9	—	15	—	18	—	20	6	14	—	—	14	4	4027	380	—

IX. Jääsken

Jääski	8804	—	1	—	1	—	1	—	2	—	3	—	3	—	3	—	3	1	2	—	—	2	1	845	—	32
Joutseno	4404	—	1	—	1	—	2	—	2	—	2	—	2	—	2	—	2	1	1	—	—	—	2	445	—	24
Kirvu	8280	1	2	1	2	—	2	—	2	—	3	—	4	—	4	—	4	1	3	—	—	1	3	798	—	24—32
Antrea	11390	1	1	1	1	—	2	—	2	—	2	—	3	—	3	—	5	2	3	—	—	4	1	1348	7	36
Ruokolahti	9811	—	3	—	3	—	3	—	2	—	2	—	3	—	3	—	3	3	—	—	—	3	—	888	86	36
Rautjärvi	4712	—	1	—	1	—	1	—	1	—	1	—	2	—	3	—	3	2	1	—	—	—	3	450	—	30
Hiitola	7159	—	3	—	3	—	4	—	4	—	4	—	3	—	3	—	4	2	2	—	—	3	1	700	—	30
Yhteensä	54560	2	12	2	12	—	15	—	15	—	17	—	20	—	21	—	24	12	12	—	—	13	11	5474	93	—

X. Sortavalan

Sortavan maas.	18189	1	1	1	1	1	1	3	1	2	1	4	—	4	1	5	3	3	—	—	—	4	2	943	—	25
Uukuniemi	5412	—	1	—	1	—	2	—	1	—	1	—	2	—	2	—	2	2	—	—	—	—	2	574	100	32—36
Ruskeala	5266	—	2	—	2	—	2	—	2	—	2	—	2	—	2	—	2	1	1	—	—	1	1	419	25	32
Impilahti	7333	1	1	1	1	2	1	2	1	1	1	3	1	3	—	3	—	3	—	—	—	3	—	745	—	32
Parikkala	13374	—	1	—	1	—	4	—	4	—	4	—	4	—	4	—	4	3	1	—	—	4	—	1789	50	22
Jaakkima	13841	—	3	—	3	—	4	—	4	—	4	—	4	—	4	—	6	4	2	—	—	2	4	1450	—	30
Kurkijoki	8376	—	2	—	2	—	2	—	2	—	1	—	4	—	4	—	4	—	4	—	—	4	—	680	—	35
Soanlahti	1327	—	—	—	—	—	—	—	—	—	1	—	3	—	4	—	4	5	1	—	—	4	2	265	—	28, 36
Yhteensä	73118	2	11	2	11	3	16	3	17	2	16	2	26	1	27	1	30	18	15	—	—	22	11	6665	175	—

XI. Ala Karjalan

Eno	3059	—	2	—	2	—	2	—	2	—	2	—	2	—	2	1	1	—	—	—	—	1	1	641	—	36
Ilomantsi	7437	—	2	—	2	—	2	—	2	—	2	1	2	1	2	2	2	1	—	—	—	1	2	699	45	30, 36
Kovero	11042	—	1	—	1	—	1	—	1	—	1	—	1	—	1	—	2	1	1	—	—	1	1	252	24	30
Kesälahti	3572	—	2	—	2	—	2	—	2	—	2	—	2	—	2	—	2	—	2	—	—	2	—	534	—	34, 35
Kide	12822	—	2	—	2	—	2	—	2	—	3	—	4	—	4	—	4	3	1	—	—	2	2	1059	244	32
Rääkkylä	6768	—	1	—	1	—	2	1	2	—	3	—	3	—	3	—	3	—	3	—	—	2	1	821	10	36
Tohmajärvi }	8813	—	1	—	1	—	1	—	2	—	2	—	2	—	3	—	3	—	3	—	—	1	2	913	15	36
Värtsilän }		1	—	1	—	—	—	—	1	—	1	—	1	—	1	—	1	—	1	—	—	—	1	90	—	36
Kiittelysvaara	1024	—	1	—	1	—	2	—	2	—	2	—	2	—	2	—	2	2	—	—	—	2	—	428	7	36
Pälkjärvi	2672	—	1	—	1	—	1	—	1	—	1	—	1	—	1	—	1	—	1	—	—	1	—	189	—	36
Yhteensä	57227	1	13	1	13	—	15	1	16	1	18	2	17	2	20	2	21	12	11	—	—	13	10	5626	345	—

provastikunta.

28	29	30	31	32	33	34	35	36	37	38	39	40
—	30	5	6	30	—	—	565	15	—	580	—	
—	24—30	4—5	6	28	—	—	1428	—	—	1428	—	
7	5	30	110 m ³	37	60 m ³	44	1050	100	—	1150	—	
7	5	30 34	99 m ³	84	66 m ³	62	900	125	—	1025	—	
6	5,6	30	135 m ³	53	44 m ³	32	1200	—	—	1200	—	
5,6	5,6	30	—	—	—	—	960	—	—	960	—	
5	6	30	—	—	—	—	640	40	—	680	—	
8	4	28	83 m ³	32	—	—	900	—	—	900	—	
—	—	—	—	—	—	—	7643	280	—	7923	—	

provastikunta.

6	5,6	36	75 m ³	39	75 m ³	70	1200	250	—	1450	—	
20	5,2	34	18 m ³	24	18 m ³	28	600	—	3	603	—	
6—8	3,5	34	—	—	—	—	800	20	—	820	—	
12	3	29	190 m ³	71	on pienempi	—	1350	40	—	1390	—	
20	1,2	29	—	—	—	—	1200	30	—	1230	—	N. J. Lindénin rahastosta annetaan vähempivaraisille.
15	2	28	—	—	—	—	800	—	—	800	—	
5	6	28	18 m ³	30	—	—	1200	55	—	1255	—	
—	—	—	—	—	—	—	7150	395	3	7548	—	

provastikunta.

5	5	30	—	—	—	—	2150	59	412	2621	—	
24, 27	1, 2, 5	28, 34	45 m ³	66	—	—	800	—	—	800	—	
9, 13	2, 3, 4	36	—	—	—	—	600	15	—	615	—	
7	5	30	pinen puoleiset.	—	—	—	900	33	276	1209	1035	
11	2	28	147 m ³	53	126 m ³	70	600	—	—	600	542	
6	5	34	152 m ³	41	62 m ³	77	1800	76	—	1876	600	
6	5—7	28	90 m ³	18	72 m ³	27	1440	40	520	2000	3100	
4	4—12	30	—	—	—	—	2000	55	63	2118	—	
—	—	—	—	—	—	—	10290	278	1271	11839	5277	

provastikunta.

9	4	32	—	—	—	—	760	—	162	922	—	
10, 12	3	34	243 m ³	34	—	—	1445	27	52	1524	720	Pklla on oma rakennuksensa.
14	2, 3	28	224 m ³	46	—	—	820	—	60	880	450	
8	4—6	36	192 m ³	32	78 m ³	21	400	—	—	400	—	
16	2	32	105 m ³	38	—	—	2196	45	—	2241	400	
6	6	34	40 m ³	25	—	—	720	—	—	720	2290	
9	4, 5	34	—	—	—	—	1500	73	—	1573	—	
—	—	34	270 m ³	90	—	—	480	—	—	480	59	
12	3	34	—	—	—	—	630	—	120	750	—	
9	3, 5	33	—	—	—	—	400	30	47	477	—	
—	—	—	—	—	—	—	9351	175	441	1267	3919	

XII. Ylä-Karjalan

1	2	3	4	5	6	7	8	9	10	11	12	13	14	15	16	17	18	19	20	21	22	23	24	25	26	27	
Liperi	10537	—	1	—	1	—	2	—	2	—	3	—	4	1	4	—	4	—	4	—	—	3	1	878	19	36	
Polvijärvi	6271	—	—	—	—	—	—	—	1	—	1	—	1	—	2	—	2	1	1	—	—	—	2	684	6	36	
Kuusjärvi	3440	—	1	—	1	—	1	—	1	—	1	—	1	—	1	—	1	—	1	—	—	—	1	391	—	32	
Kontiolahti	11027	—	6	—	6	—	6	—	6	1	3	1	3	1	3	1	3	1	3	—	—	2	2	412	54	36	
Kaavi	8663	—	—	—	—	—	—	—	—	—	—	1	3	1	3	—	3	—	3	—	—	—	3	684	109	36	
Nurmes	2090	—	1	—	1	—	1	—	1	—	2	—	2	—	4	—	4	1	3	—	—	1	3	870	—	36	
Rautavaara	9599	—	1	—	1	—	1	—	1	—	1	—	1	—	1	—	1	—	1	—	—	—	1	176	30	36	
Pielisjärvi	6145	1	1	1	1	—	1	—	1	—	3	—	3	—	3	—	3	—	3	—	—	2	1	1184	60	36	
Juuka	12208	—	1	—	1	—	1	—	1	—	1	—	2	—	2	—	2	—	2	—	—	—	1	1	1058	40	26, 32
Yhteensä	69980	1	12	1	12	—	13	—	14	1	15	2	20	3	23	1	23	5	19	—	—	9	15	6357	318	—	

IV. Kuopion

I. Tuomio

Oulun maaseurak.	5659	1	1	1	1	—	1	—	1	1	—	2	1	2	1	2	—	3	—	—	—	2	1	300	5	36	
Oulun salo)	1342	—	1	1	—	1	—	1	—	1	—	1	—	1	—	1	—	1	—	—	—	—	—	1	53	36	20
Kempele)	1310	—	—	—	—	—	—	—	—	—	—	—	—	—	—	—	—	—	—	—	—	—	—	98	35	16	
Liminka	3433	2	1	2	1	2	1	—	1	—	1	—	1	—	1	—	1	1	—	—	—	—	1	205	—	36	
Lumijoki	2252	—	1	—	1	—	1	—	1	—	1	—	1	—	1	—	1	1	—	—	—	—	1	284	9	36	
Temmes	1146	—	1	—	1	—	1	—	1	—	1	—	1	—	1	—	1	—	1	—	—	1	—	130	—	24	
Muhos	4393	—	—	—	—	—	—	—	1	—	1	—	1	—	2	—	2	2	—	—	—	—	2	307	75	30	
li	6562	—	1	—	1	—	2	—	2	—	2	—	2	—	2	—	2	—	2	—	—	—	2	219	—	36	
Kuivaniemi	2056	—	1	—	1	—	1	—	1	—	1	—	1	—	1	—	1	—	1	—	—	—	1	270	40	36	
Kiiminki	1742	—	1	—	1	—	1	—	1	—	1	—	1	—	1	—	1	—	1	—	—	—	1	179	12	32	
Ylikiiminki	2742	—	—	—	1	—	1	—	1	—	1	—	1	—	1	—	2	1	1	—	—	—	2	265	—	32	
Haukipudas	4769	—	—	—	—	—	—	—	—	—	—	—	1	—	1	—	1	—	1	—	—	—	1	261	3	36	
Pudasjärvi	9644	1	—	1	—	2	—	2	—	2	—	2	—	2	—	2	1	1	—	—	—	1	1	614	250	36	
Taivalkoski	3014	—	—	—	—	—	—	—	—	—	1	—	1	—	1	—	1	—	—	—	—	—	1	176	187	36	
Kuusamo	10905	—	1	—	1	—	1	—	1	—	2	—	2	—	3	—	3	3	—	—	—	3	—	447	221	36	
Tyrnävä	3220	—	2	—	2	—	2	—	2	—	2	—	2	—	2	—	2	1	1	—	—	1	1	334	4	24, 25	
Utajärvi	4629	—	1	—	1	—	1	—	1	—	2	—	2	—	2	—	2	—	2	—	—	—	2	320	28	30	
Yhteensä	68824	4	12	5	12	3	16	1	14	1	20	—	22	1	24	1	25	12	14	—	—	8	18	4466	920	—	

II. Raahen

Salon emäseurak.	2505	—	1	—	1	—	1	—	1	—	1	—	1	—	1	—	1	—	1	—	—	—	1	214	80	36
Saloisten kappeli	1556	4	1	4	1	—	1	—	—	—	1	—	1	—	1	—	1	1	—	—	—	—	1	161	20	30
Vihanti	2983	1	—	1	—	1	—	1	—	1	—	1	—	2	—	2	1	1	—	—	—	1	1	178	13	30
Siijakoki	2005	—	1	—	1	—	1	—	—	—	1	—	1	—	1	—	1	—	1	—	—	1	—	140	10	36
Revonlahti	1442	—	1	—	1	—	1	—	1	—	1	—	1	—	1	—	1	1	—	—	—	—	1	161	12	30
Paavola	4800	—	1	—	1	—	1	—	1	—	1	—	2	—	2	—	2	—	1	—	—	—	1	294	11	32
Rantsila	3473	—	1	—	1	—	1	—	1	—	1	—	2	—	2	—	2	—	2	—	—	—	2	436	—	30
Hailuoto	2300	—	1	—	1	—	1	—	1	—	1	—	1	—	1	—	1	1	—	—	—	—	1	182	7	36
Piippola	3127	—	1	—	1	—	1	—	1	—	1	—	1	—	1	—	2	—	2	—	—	2	—	220	45	32
Pulkkala	2625	—	1	—	1	—	1	—	1	—	1	—	3	—	1	—	1	—	1	—	—	—	1	180	40	36
Kestilä	2723	—	1	—	1	—	1	—	1	—	1	—	1	—	1	—	1	1	—	—	—	—	1	300	100	36
Yhteensä	29537	5	10	5	10	1	10	1	8	1	10	1	12	—	14	—	15	6	8	—	—	5	9	2466	338	—

provastikunta.

28	29	30	31	32	33	34	35	36	37	38	39	40
10, 11	2—5	29, 24	50 m ³	22	36 m ³	22	1360	140	—	1500	—	Muutamia isoja koulutupia on. Pklla on oma rakennus.
18	2	35	228 m ³	16	50 m ³	30	900	75	—	975	—	
32	1	36	45 m ³	50	23 m ³	15	250	4	—	254	310	
6—10	3—6	36	60 m ³	28	—	—	1200	45	27	1272	—	
6	6	34	147 m ³	20	20 m ³	19	900	100	—	1000	—	
6—8	5, 6	29	25 m ³	46	—	—	1600	100	—	1700	—	
11	2—4	30	—	—	—	—	214	15	—	229	333	
12	3	34	—	—	—	—	1500	50	—	1550	12254	
26, 32	1	32—34	—	—	—	—	980	20	—	1000	—	
—	—	—	—	—	—	—	8904	549	27	9480	12897	

hiippakunta.

provastikunta.

4	8, 11	36	157 m ³	55	76 m ³	26	1500	100	400	2000	—	Pklla on oma rakennus.
5	2—6	30	194 m ³	12	65 m ³	40	180	37	—	217	85	
16	1	30	174 m ³	50	194 m ³	35	160	4	—	164	351	
36	1	30	—	—	—	—	300	—	—	300	—	Koulu viikko talossa.
9	4	33	200 m ³	20	108 m ³	20	425	35	72	532	—	
4	6	32	75 m ³	48	—	—	260	—	—	260	—	
10—15	2, 3	30, 36	—	—	—	—	540	30	—	570	—	
—10	3, 4	34	195 m ³	15	50 m ³	19	600	50	—	650	—	
9, 12	3, 4	30	t i l a v a t.	—	—	—	180	—	—	180	—	
6	5 a 6	30	—	—	—	—	300	—	—	300	—	
4	8	34	147 m ³	35	—	—	580	—	—	580	5000	
—	—	—	—	—	—	—	375	27	108	510	—	
9—11	2—6	33	150 m ³	30	76 m ³	33	800	—	—	800	—	
10—12	2—5	34	50 m ³	24	30 m ³	22	410	—	—	410	1446	
5—7	5—10	34	75 m ³	30	50 m ³	11	3048	67	693	3808	—	
3, 4	6 a 7	30	66 m ³	19	60 m ³	22	325	—	—	325	—	
5, 6	5, 6	32	—	—	—	—	600	13	7	620	—	
—	—	—	—	—	—	—	10583	363	1280	12226	6882	

provastikunta.

8	5	34	81 m ³	44	—	—	350	—	5	355	6820	833 mk. lankeaa seurak. Alo- peuksen rahast. Salon seur.
5	6	34	—	—	—	—	225	—	5	230	—	
2—4	7—10	32	126 m ³	30	—	—	460	50	—	510	466	
18	2	34	—	—	—	—	240	12	—	252	—	
15	2	34	—	—	—	—	141	10	—	151	—	
3, 7	4, 7	30	—	—	—	—	620	—	—	620	—	
12	1—3	34	147 m ³	43	—	—	425	11	—	436	—	
36	1	34	168 m ³	33	50 m ³	20	240	—	—	240	—	
30	1, 2	28—35	—	—	—	—	350	20	—	370	—	
9	4	25—28	—	—	—	—	200	20	—	220	—	
12	3	33	—	—	—	—	400	—	—	400	—	
—	—	—	—	—	—	—	3551	123	10	3684	7286	

III. Kalajoen

1	2	3	4	5	6	7	8	9	10	11	12	13	14	15	16	17	18	19	20	21	22	23	24	25	26	27		
Kalajoki	5595	—	1	11	2	1	2	—	3	—	3	—	3	—	3	—	3	—	3	—	—	1	2	487	—	36		
Rautio	1447	—	1	—	1	—	1	—	1	—	1	—	1	—	1	—	1	—	1	—	—	—	1	1	110	8	28	
Alavieska	3240	—	1	—	1	—	1	—	1	—	2	—	2	—	2	—	2	—	2	—	—	—	1	1	373	11	32	
Ylivieska	6765	—	1	—	1	—	1	—	2	—	2	—	2	—	2	—	3	—	3	—	—	3	—	—	760	10	36	
Sievi	4730	—	1	—	1	—	1	—	1	—	2	—	2	—	2	—	2	—	2	—	—	1	1	—	275	12	36	
Haapajärvi	5918	—	1	—	1	—	1	—	2	—	2	—	2	—	3	—	3	—	3	—	1	2	—	2	1	590	—	28, 36
Nivala	8176	—	1	—	1	—	3	—	3	—	3	—	4	—	4	—	4	—	4	—	—	2	2	—	776	35	32	
Reisjärvi	3544	—	1	—	1	—	2	—	2	—	2	—	2	—	2	—	2	—	2	—	—	1	1	—	492	50	34	
Pyhäjoki	4503	—	1	—	1	—	1	—	2	—	2	—	2	—	2	—	2	—	2	—	—	2	—	—	893	—	32	
Merijärvi	1855	—	1	—	1	—	1	—	1	—	1	—	2	—	2	—	2	—	2	—	1	1	—	—	2	210	50	32
Oulainen	5094	—	—	—	—	—	1	—	1	—	1	—	2	—	2	—	2	—	2	—	—	—	—	2	—	412	100	35, 36
Haapavesi	6345	—	1	—	1	—	1	—	1	—	1	—	2	—	2	—	2	—	2	—	—	—	—	—	2	286	4	36
Kärsämäki	2831	—	—	—	—	—	—	—	—	—	—	—	—	—	1	—	1	—	1	—	—	—	—	—	1	322	—	28
Pyhäjärvi	5974	—	1	—	1	—	1	—	1	—	1	—	2	—	2	—	2	—	2	—	—	—	1	1	—	565	80	36
Yhteensä	66017	—	12	11	13	1	17	—	21	—	23	—	29	—	30	—	31	4	27	—	—	14	17	6551	360	—		

IV. Kuopion

Kuopion maaseurak. . .	16833	—	1	—	1	—	1	1	1	1	—	3	—	3	—	3	—	3	1	2	—	—	1	2	894	—	36	
Karttula	9360	—	1	—	1	—	1	—	1	—	2	—	2	—	2	—	2	1	1	1	—	—	2	—	584	—	38	
Maaninka	7027	—	1	—	1	—	1	—	1	—	1	—	2	—	2	—	2	1	1	1	—	—	1	1	629	—	36	
Tuusniemi	7240	—	1	—	1	—	1	—	1	—	24	—	3	—	3	—	3	1	2	—	—	—	3	782	195	24		
Rautalampi	11749	—	—	—	—	—	2	—	2	—	2	—	2	—	2	—	2	—	2	—	—	1	1	—	419	—	42	
Vesanto	3916	—	—	—	—	—	—	—	—	—	—	—	1	—	1	—	1	—	1	—	—	—	1	—	109	15	36	
Hankasalmi	6520	—	1	—	1	—	1	—	1	—	1	—	3	—	3	—	3	1	2	—	—	1	2	—	664	—	36	
Suonnejoki	7080	—	1	—	1	—	1	—	1	—	1	—	2	—	2	—	2	1	1	—	—	2	—	—	520	15	36	
Leppävirta	14414	—	1	—	1	—	1	—	1	—	3	—	3	—	3	—	3	—	3	—	—	—	1	2	—	958	28	33
Varkauden tehdas . . .	1155	1	—	1	—	1	—	1	—	1	—	1	—	1	—	1	—	—	1	—	—	—	1	—	—	89	—	35
Yhteensä	85294	1	7	1	7	1	9	2	9	2	35	1	21	1	21	1	21	6	16	—	—	11	11	5648	235	—		

V. Iisalmen

Iisalmi }	22614	2	1	2	1	—	2	2	2	2	—	3	—	3	—	4	2	2	—	—	—	—	4	1322	500	32	
Rutakko }		—	1	—	1	—	1	—	1	—	1	—	1	—	1	—	1	—	—	—	—	—	1	—	—	32	
Kiuruvesi	10342	—	—	—	—	—	—	—	—	—	—	1	—	1	—	1	—	2	1	1	—	—	2	1054	—	32	
Lapinlahti	8098	—	1	—	1	—	1	—	1	—	1	—	1	—	1	—	1	—	—	—	—	—	—	1	498	—	36
Nilsia	18481	—	3	—	3	—	—	—	1	—	1	—	1	—	3	—	3	1	2	—	—	1	2	1169	145	28	
Juvankoski	765	—	—	—	—	—	—	—	—	—	—	—	—	—	1	—	—	—	1	—	—	—	1	—	47	—	36
Pielavesi	10436	1	—	1	—	1	—	2	—	2	—	2	—	2	—	2	1	1	1	—	—	1	1	1160	—	36	
Keitele	3999	—	—	1	—	1	—	1	—	1	—	1	—	1	—	1	—	—	—	—	—	—	1	—	501	—	34
Yhteensä	74735	3	6	3	7	—	6	2	8	2	9	—	10	—	12	1	14	8	7	—	—	4	11	5751	645	—	

VI. Kajaanin

Kajaanin maas.	3304	—	1	—	1	—	1	—	1	—	1	—	1	—	2	—	2	1	1	—	—	1	1	371	4	36
Paltamo	4606	—	1	—	1	—	1	—	2	—	2	—	2	—	2	—	2	1	2	—	—	1	2	543	—	36, 20
Säräisniemi	3986	—	1	—	1	—	1	—	1	—	1	—	1	—	1	—	1	—	1	—	—	—	1	600	50	40
Sotkamo	9663	—	1	—	1	—	1	—	2	—	2	—	2	—	4	—	4	1	3	—	—	—	4	660	6	36
Kuhmoniemi	7604	—	1	—	1	—	2	—	2	—	2	—	2	—	3	—	3	1	2	—	—	—	3	858	—	32, 28
Hyrnsalmi	2330	—	1	—	1	—	1	—	2	—	2	—	2	—	2	—	2	—	2	—	—	—	2	380	1	30

provastikunta.

28	29	30	31	32	33	34	35	36	37	38	39	40
6	6	31	65 m ³	40	45 m ³	14	900	100	—	1000	3300	
5	5, 6	30	126 m ³	22	72 m ³	23	178	—	52	230	2001	
4	8	30	12 m ³	20	12,5	39	500	33	64	597	1818	
5, 6	6, 7	30, 34	—	—	—	—	950	—	350	1300	2353	
6	6	30	—	—	—	—	600	35	144	779	1250	
4—6	6, 7	34	—	—	—	—	720	—	—	720	3056	
4	8	29	130 m ³	32	90 m ³	25	1200	100	100	1400	4161	
7	4—6	30	50 m ³	38	—	—	600	—	—	600	—	
24, 19	2—4	25—16	—	—	—	—	600	—	—	600	—	
4	8	30	126 m ³	65	—	—	600	—	129	727	500	
6, 7	5, 6	29	480 m ³	54	75 m ³	32	612	—	386	998	1278	
4—6	6, 9	26	72 m ³	28	—	—	600	—	71	671	—	
7	4	33	—	—	—	—	400	—	20	420	1502	
18	2	30	167 m ³	43	44 m ³	30	647	75	—	722	5275	
—	—	—	—	—	—	—	9107	343	1316	10766	26494	

provastikunta.

18	2	30	180 m ³	65	54 m ³	24	1500	—	251	1751	6500	
8 a 9	3—6	30	—	—	—	—	847	100	—	947	246	
9	4	36	—	—	—	—	800	—	210	1010	—	
24	1	30	140 m ³	40	102 m ³	30	740	—	240	980	—	
7—14	3	34	—	—	—	—	410	—	—	410	488	
6	6	30	210 m ³	23	—	—	415	6	—	421	314	
8	4, 5	28	125 m ³	43	—	—	1200	136	—	1336	957	
12	3	30	—	—	—	—	800	100	—	300	—	
12	2, 3	36	—	—	—	—	900	—	—	900	—	
—	—	12, 12	—	—	—	—	500	—	—	500	—	Pklla on oma rakennus.
—	—	—	—	—	—	—	8112	342	701	9155	8505	

provastikunta.

16	2—4	30	—	—	—	—	1440	—	560	2000	—	
16	2—4	30	—	—	—	—	360	—	—	360	—	
13	2, 3	34	—	—	—	—	656	—	—	456	—	
33	1	36	—	—	—	—	320	—	—	320	—	
14	2	30	108 m ³	48	—	—	680	—	—	680	—	
—	—	18	75 m ³	47	—	—	300	—	50	350	3000	Pklla on oma rakennus.
15, 16	2—6	36	—	—	—	—	960	—	—	960	—	
12	3	34	—	—	—	—	250	28	—	278	—	
—	—	—	—	—	—	—	4766	28	610	5404	3000	

provastikunta.

4, 5	4—5	30	—	—	—	—	900	—	—	900	6000	Kaikki nämä rahastot ovat tuomari Carlsson'in lahjoittamat ja nousevat nykyään noin 50,000 markkaan, jotka rahat hoitaa Kuopion tuomiokapituli.
5, 4	4—8	36	34 m ³	28	—	—	660	—	—	660	6000	
10	4	24	—	—	—	—	400	60	—	460	—	
4—7	5	28	—	—	—	—	1600	50	—	1650	6000	
7, 8	42	29, 34	7,4 m ³	13	—	—	1730	60	—	1890	8332	
5	6	34	63 m ³	40	—	—	560	—	200	760	—	

1	2	3	4	5	6	7	8	9	10	11	12	13	14	15	16	17	18	19	20	21	22	23	24	25	26	27
Ristijärvi	2240	—	1	—	1	—	1	—	1	—	1	—	1	—	2	—	2	—	2	—	—	—	2	347	40	30
Suomussalmi	7017	—	—	—	1	—	1	—	1	—	1	—	1	—	2	—	2	—	2	—	—	—	2	440	200	36
Puolanka	5118	—	1	—	1	—	1	—	1	—	2	—	3	—	3	—	3	—	1	—	—	—	3	500	—	30, 32
Yhteensä	45868	—	8	—	9	—	10	—	11	—	14	—	15	—	19	—	21	—	7	—	—	2	20	4699	301	—

VII. Kemin

Kemi	6562	2	—	2	—	—	—	—	—	—	2	—	2	—	3	—	3	—	1	—	2	—	1	2	425	—	30, 32					
Simo	3567	—	1	—	1	—	1	—	2	—	—	—	1	—	2	—	2	—	1	—	1	—	—	2	100	—	12					
Tervola	3262	1	—	1	—	—	1	—	1	—	1	—	1	—	2	—	2	—	1	—	1	—	—	2	252	7	36					
Karunki	2197	—	1	—	1	—	1	—	1	—	1	—	1	—	2	—	2	—	2	—	—	—	2	—	298	50	36					
Alatornio	7181	—	1	—	1	—	2	—	—	—	—	1	3	—	2	—	4	—	4	—	1	—	3	—	2	651	—	33				
Ylitornio	4801	—	3	—	3	—	2	—	2	—	2	1	3	—	3	—	3	—	3	—	—	—	—	3	424	65	32—36					
Turtola	2000	—	1	—	1	—	1	—	1	—	1	2	2	—	2	—	2	—	2	—	—	—	1	1	188	9	32					
Kolari	1906	—	—	—	1	—	1	—	1	—	1	—	1	—	1	—	1	—	1	—	—	—	1	—	215	30	36					
Rovaniemi	9319	—	—	—	—	—	—	—	2	—	2	—	4	—	4	—	4	—	4	—	—	—	2	2	741	50	40					
Kemijärvi	5133	—	1	—	1	—	1	—	1	—	1	—	1	—	2	—	3	—	3	—	—	—	1	2	650	—	35, 36					
Kuolajärvi	4042	—	1	—	1	—	1	—	2	—	2	—	2	—	2	—	3	—	3	—	—	—	2	1	566	145	36					
Yhteensä	49970	3	9	—	3	—	10	—	1	—	12	—	11	—	14	—	4	—	21	—	—	—	10	19	—	—	—	12	17	4510	356	—

VIII. Lapin

Sodankylä	4641	—	2	—	2	—	2	—	2	—	2	—	2	—	3	—	3	—	3	—	—	—	—	—	3	616	50	32		
Kittilä	3654	—	1	—	1	—	1	—	2	—	2	—	2	—	3	—	3	—	3	—	1	—	—	1	3	411	200	32		
Muonioniska	1292	—	2	—	2	—	2	—	2	—	2	—	2	—	2	—	2	—	2	—	—	—	—	2	150	20	32			
Enontekiäinen	995	—	1	—	1	—	1	—	2	—	2	—	2	—	2	—	2	—	2	—	—	—	—	2	—	152	12	32		
Inari	1608	—	2	—	2	—	1	—	1	—	1	—	2	—	2	—	2	—	2	—	—	—	—	2	118	23	36			
Utsjoki	485	—	1	—	1	—	1	—	1	—	1	—	1	—	1	—	1	—	1	—	—	—	—	1	65	—	32			
Yhteensä	12675	—	9	—	9	—	8	—	10	—	10	—	11	—	13	—	13	—	13	—	—	—	1	—	—	3	11	1512	305	—

28	29	30	31	32	33	34	35	36	37	38	39	40
10	3	30	—	—	—	—	600	—	—	600	—	
12	3	30—36	100 m ³	25	—	—	1150	—	—	1150	3000	
2	5	28	60 m ³	22	—	—	1050	50	—	1100	3000	
—	—	—	—	—	—	—	8650	220	200	9070	32333	

provastikunta.

4	6, 8	29	—	—	—	—	1250	27	347	1624	—	
3	4	36	—	—	—	—	300	—	—	300	—	
9	4	30, 36	—	—	—	—	900	10	—	910	—	
3, 4	6, 12	34	147 m ³	44	90 m ³	30	710	122	168	1000	—	
6, 7	4—7	28	100 m ³	40	—	—	1650	150	640	2440	—	
6	5—6	36	—	—	—	—	900	—	—	900	—	
6	5—6	36	—	—	—	—	600	10	—	610	—	
7, 8	2—9	30	81 m ³	13	31 m ³	10	700	20	—	720	400	
7—10	4—8	34	200 m ³	29	30 m ³	17	1600	36	—	1636	—	
7	5	34	—	—	—	—	1200	50	600	1850	—	
6	5—6	34	192 m ³	52	—	—	2400	350	—	2750	—	
—	—	—	—	—	—	—	12210	775	1755	14740	400	

provastikunta.

20	1—3	34	—	—	—	—	2700	100	—	2800	5800	
9—13	1—6	34	—	—	—	—	2100	200	—	2300	—	
5—7	2—5	32	87 m ³	18	44 m ³	24	2000	16	400	2416	—	
10—13	2—6	39	126 m ³	12	15 m ³	10	1980	—	200	2180	—	
8—11	4—8	30	108 m ³	10	24 m ³	13	1780	20	200	2000	—	
7	5	34	54 m ³	15	50 m ³	12	1100	—	110	1210	—	
—	—	—	—	—	—	—	11660	336	910	12906	5800	

Yhteen=

Turun

Provastikunnan nimi.	Väki-luku.	Pk- ja krtkja oli																Opettajien luku		Opetus-kieli	
		enn. v. 1877		v. 1877		1882		1886		1891		1896		1901		1906		M.-op.	N.-op.	S.	R.
		pk	krt	pk	krt	pk	krt	pk	krt	pk	krt	pk	krt	pk	krt	pk	krt				
1	2	3	4	5	6	7	8	9	10	11	12	13	14	15	16	17	18	19	20	21	22
Tuomioprov.	50483	1	17	1	20	1	21	3	20	2	26	3	28	9	29	13	37	10	40	36	14
Mynämäen prov. . . .	28541	1	11	1	12	2	14	1	15	2	17	2	19	6	21	6	24	4	24	28	—
Vehmaan „	40026	7	10	6	11	3	16	4	17	10	21	10	22	10	22	11	23	7	27	34	—
Porin ala „	63889	2	18	2	19	3	20	8	21	10	25	2	27	2	28	2	32	8	27	35	—
Porin ylä „	54398	7	14	7	17	—	19	1	22	1	24	1	29	1	29	2	33	4	32	36	—
Tyrvään „	83080	6	11	12	13	1	20	2	22	1	32	2	38	4	45	1	46	8	39	47	—
Perniön „	57838	9	18	10	18	9	22	7	24	8	29	8	32	11	35	13	40	10	49	41	18
Ahvenanmaan „	25115	2	9	2	8	1	8	—	6	—	7	1	8	2	6	1	10	1	10	—	11
Vaasan ala „	78030	73	11	73	11	72	16	103	6	79	20	104	10	98	9	95	16	34	78	8	104
Vaasan ylä „	90290	25	45	25	45	17	40	14	36	13	41	15	39	13	43	17	49	21	45	66	—
Pietarsaaren „	40637	37	13	37	13	33	15	34	17	30	21	34	17	34	16	38	16	19	36	6	49
Lapuan „	83876	5	19	20	21	4	25	2	33	1	31	1	33	1	40	2	42	19	27	46	—
Kokkolan „	46484	12	6	12	6	9	15	3	23	2	12	5	33	13	21	15	27	12	33	15	30
Yhteensä	722616	187	202	208	214	155	251	182	262	159	306	194	335	204	344	216	395	157	467	398	226

Porvoon

Tuomioprov.	42910	24	17	24	17	10	13	2	15	3	15	11	13	5	14	34	9	1	42	13	30
Helsingin prov.	42987	4	12	4	12	8	12	8	12	3	17	3	17	10	22	27	17	2	44	23	23
litin „	37357	10	12	10	12	—	28	21	8	—	10	2	11	13	18	12	19	10	21	28	3
Hollolan „	50932	2	14	2	14	—	16	1	19	—	20	2	26	2	26	2	26	9	21	30	—
Jämsän „	40828	3	13	3	13	—	12	—	13	1	14	—	14	1	15	1	17	2	16	18	—
Jyväskylän „	70460	23	5	23	5	11	12	1	39	2	16	—	19	—	24	2	27	1	20	31	—
Tampereen „	101814	2	28	2	28	4	30	2	36	3	46	2	42	2	56	5	60	4	61	65	—
Hattulan „	48970	2	18	2	18	1	20	3	20	4	24	5	25	7	31	7	34	7	34	41	—
Hämeenlinnan „	59305	5	16	5	16	3	17	3	18	1	20	4	24	7	34	10	35	6	39	45	—
Raaseporin itäin. „ . . .	51138	5	11	5	11	4	11	4	16	2	17	3	19	18	20	30	25	5	50	26	29
Raaseporin länt. „	31717	6	1	6	1	5	1	2	3	3	7	5	4	8	13	13	16	2	27	8	21
Yhteensä	578418	86	147	86	147	46	172	47	199	22	206	37	217	73	273	143	285	49	385	328	106

Savonlinnan

Tuomioprov.	50754	3	8	3	8	—	8	—	9	—	12	—	16	—	18	—	21	8	13	21	—
Juvan prov.	45027	2	8	2	8	—	13	—	14	—	14	—	15	—	19	—	18	4	15	19	—
Mikkelin „	54629	1	9	1	9	—	10	—	13	—	13	—	19	1	12	1	24	1	24	25	—
Heinolan „	33734	3	10	3	10	2	10	—	12	2	15	—	16	1	17	1	17	4	14	18	—
Lappeenrannan „	55273	—	10	—	10	—	11	—	12	1	15	—	22	3	23	3	26	10	21	31	—
Haminan „	61682	9	10	9	10	8	12	2	15	3	14	3	17	18	24	24	25	16	33	49	—

¹⁾ Sulkujen sisällä oleva numero merkitsee opettajaluvun, jotka opettajat yhteensä saavat sen rahamäärän

veto.

hiippakunta.

Opettajien valm.		Opettämien lukukausissa pk ja krtk koulutuksessa	Pk ja krtkia käyttämättömien lukukausien (7-10 ikäv.)	Sisäinkirjoi- tustarhoja opettajille	Huone, valo, lämpö raha- arvossa opille	Täyshoito rahassa opille	Sivutulot rahassa opille	31	Koulujen menot markkoissa				Koulu-rahasto markkoissa
Sem.	E.-s.								Opetta- jille palkkaa	Koulu- välinei- siin	Vuok- raan ja valoon.	Yhteensä	
23	24	25	26	27	28	29	30	35	36	37	38	39	
32	18	3762	199	1142 (17)	1175 (10)	2010 (19)	895 (4)	13214	388	1119	14721	17613	
15	13	2974	133	379 (4)	900 (8)	1680 (9)	550 (1)	6587	419	1319	8325	5834	
10	24	3747	1024	731 (14)	500 (10)	1030 (13)	645 (3)	7725	225	356	8306	22960	
15	20	4768	603	167 (3)	220 (3)	1120 (13)	910 (4)	10102	265	61	10428	5737	
17	19	4683	185	—	200 (2)	2609 (22)	470 (2)	9145	448	698	10291	2100	
19	28	6403	1222	923 (16)	—	350 (5)	—	11941	799	202	12942	6229	
19	40	4429	674	1115 (17)	1420 (13)	1130 (12)	2665 (9)	21808	258	1450	23516	57016	
6	5	981	406	234 (5)	100 (1)	621 (3)	—	3620	65	510	4195	777	
8	104	5030	648	200 (7)	2435 (85)	250 (3)	750 (5)	13748	120	1004	14872	3200	
11	55	7025	331	653 (21)	780 (16)	220 (3)	20 (1)	10645	377	1037	12059	37700	
7	48	2717	71	437 (20)	1829 (16)	487 (20)	705 (5)	7685	—	273	7958	118	
12	34	7514	578	13 (1)	170 (4)	615 (13)	955 (5)	9982	310	703	10995	2766	
12	33	3114	249	368 (11)	630 (12)	200 (3)	180 (4)	10380	57	644	11081	9222	
183	441	57147	6323	6362 (136)	10359 (180)	12322 (138)	8745 (43)	136582	3731	9376	149689	171272	

hiippakunta.

25	18	1821	42	104 (9)	1600 (16)	—	—	11839	2	300	12141	12295
28	18	2776	30	175 (6)	2300 (23)	200 (4)	—	17780	38	850	18668	20000
21	10	2585	94	—	—	—	50 (1)	6770	687	—	7457	23457
15	15	4241	204	—	50 (1)	680 (14)	635 (2)	10946	688	—	11634	38165
6	12	2391	747	57 (3)	210 (3)	300 (16)	—	5760	154	423	6337	25630
17	14	5432	696	15 (1)	100 (1)	435 (6)	—	10340	440	901	11681	4891
40	25	8740	662	797 (14)	610 (4)	2270 (27)	520 (3)	18901	701	2178	21780	49250
28	13	3361	514	753 (13)	675 (6)	115 (7)	1435 (3)	11787	527	1096	13410	7560
25	20	4104	298	1163 (17)	375 (4)	75 (3)	—	14340	309	2166	16915	26360
48	7	2765	226	1371 (14)	2850 (28)	274 (6)	125 (1)	20863	436	526	21825	18121
12	17	1868	649	328 (8)	1250 (9)	856 (8)	778 (2)	11035	322	524	11881	4012
265	169	40084	4162	4763 (85)	10020 (95)	5205 (91)	3543 (12)	140361	4304	9064	153729	229741

hiippakunta.

8	13	5889	1085	—	—	1275 (19)	185 (3)	5570	273	—	5843	538
8	11	3811	673	41 (3)	—	780 (14)	—	6095	166	—	6261	3814
11	14	4153	962	—	—	550 (8)	—	7130	185	—	7315	719
8	10	2744	133	—	75 (1)	925 (13)	20 (1)	5275	181	38	5494	1548
18	13	5148	127	—	100 (1)	1300 (23)	500 (1)	10620	305	8	10933	14321
38	11	4495	8	75 (1)	875 (9)	510 (3)	12 (1)	13470	131	1917	15518	12484

mikä ennen sulkua on.

1	2	3	4	5	6	7	8	9	10	11	12	13	14	15	16	17	18	19	20	21	22
Viipurin prov.	95870	2	19	3	18	2	22	1	27	—	29	—	31	—	32	4	38	14	29	43	—
Käkisalmen „	45623	3	7	3	7	—	7	—	8	—	9	—	15	—	18	—	20	6	14	20	—
Jääsken „	54560	2	14	2	12	—	15	—	15	—	17	—	20	—	21	—	24	12	12	24	—
Sortavalan „	73118	2	11	2	11	3	16	3	17	2	16	2	26	1	27	1	30	18	15	33	—
Ala-Karjalan „	57227	1	13	1	13	—	15	1	16	1	18	2	17	2	20	2	21	12	11	23	—
Ylä-Karjalan „	69980	1	12	1	12	—	13	—	14	1	14	2	20	3	23	1	23	5	19	24	—
Yhteensä	695477	29	131	30	128	15	152	7	172	10	186	9	234	29	254	37	287	110	220	330	—

Kuopion

Tuomioprov.	68824	4	12	5	12	3	16	1	14	1	20	—	22	1	24	1	25	12	14	26	—
Raahen prov.	29537	5	10	5	10	1	10	1	8	1	10	1	12	—	14	—	15	6	8	14	—
Kalajoen „	66017	—	12	11	13	1	17	—	21	—	23	—	29	—	30	—	31	4	27	31	—
Kuopion „	85294	1	7	1	7	1	9	2	9	2	35	1	21	1	21	1	21	6	16	22	—
Iisalmen „	74735	3	6	3	7	—	6	2	8	2	9	—	10	—	12	1	14	8	7	15	—
Kajaanin „	45868	—	8	—	9	—	10	—	11	—	14	—	15	—	19	—	21	7	15	22	—
Kemin „	49970	3	9	3	10	1	12	—	11	—	14	4	21	—	27	—	29	10	19	29	—
Lapin „	12675	—	9	—	9	—	8	—	10	—	10	—	11	—	13	—	13	13	1	14	—
Yhteensä	432920	16	73	28	77	7	88	6	92	6	135	6	141	2	160	3	169	66	107	173	—

Yhteenvedo

Turun hiippakunta	722616	187	202	208	214	155	251	182	262	159	306	194	335	204	344	216	395	156	467	398	226
Porvoon „	578418	86	147	86	147	46	172	47	199	22	206	37	217	73	273	143	285	49	385	328	106
Savonlinnan „	695477	29	131	30	128	15	152	7	172	10	186	9	234	29	254	37	287	110	220	330	2
Kuopion „	432920	16	73	28	77	7	88	6	92	6	135	6	141	2	160	3	169	66	107	173	—
Yhteensä	2429431	318	583	352	578	218	663	242	718	197	834	165	927	308	1080	398	1141	381	1180	1229	332

23	24	25	26	27	28	29	30	31	35	36	37	38	39
22	21	8351	149	12 (1)	400 (4)	—	850 (2)		19000	414	2435	21849	1412
14	6	4027	380	—	50 (1)	480 (11)	775 (2)		7643	280	—	7923	—
13	11	5474	93	—	—	1605 (21)	241 (2)		7150	395	3	7548	—
22	11	6665	175	—	—	1474 (12)	—		10290	278	1271	11839	5277
13	10	5626	318	5 (1)	325 (3)	430 (10)	700 (1)		9351	175	441	9967	3919
9	15	6357	315	—	100 (1)	1468 (12)	405 (2)		8904	549	27	9480	12897
184	146	63340	4418	133 (6)	1925 (20)	10797 (146)	3778 (15)		110498	3332	6140	119970	56929

hiippakunta.

8	18	4466	920	—	—	1050 (11)	305 (1)		10583	363	1280	12226	6882
5	9	2466	338	—	—	869 (8)	175 (1)		3551	123	10	3684	7286
14	17	6551	360	—	50 (1)	810 (7)	—		9107	343	1316	10766	26494
11	11	5648	253	—	100 (1)	1580 (17)	—		8112	342	701	9155	8505
4	11	5751	645	—	100 (1)	759 (7)	—		4766	28	610	5404	3000
2	20	4639	301	—	—	80 (2)	310 (1)		8650	220	200	9070	50000
12	17	4510	356	150 (5)	—	375 (6)	—		12210	775	1755	14740	400
3	11	1512	305	—	—	200 (2)	575 (2)		11660	336	910	12906	5800
59	114	35543	3478	150 (5)	250 (3)	5723 (60)	1365 (5)		68639	2530	6782	77951	108367

kaikesta.

183	441	57147	6323	6362 (136)	10359 (180)	12322 (138)	8745 (43)		136582	3731	9376	149689	171272
265	169	40084	4162	4763 (85)	10020 (95)	5205 (91)	3543 (12)		140361	4304	9064	153729	229741
184	146	63340	4418	133 (6)	1925 (20)	10797 (146)	3778 (15)		110498	3332	6140	119970	56929
59	114	35543	3478	150 (5)	250 (3)	5723 (60)	1365 (5)		68639	2530	6782	77951	108367
691	870	196114	18431	11408 (232)	22554 (298)	34047 (435)	17431 (80)		456080	13897	31362	501339	566309

Aakkoset, Suomen alemman kansakoulun-, pikku- ja kiertokoulunopettajain yhdistys. Säännöt vahvistettu toukok. 23 p. 1906. Tarkoitus: edistää kristillistä henkeä ja yksimielisyyttä Suomen alemman kansakoulun sekä pikku- ja kiertokoulunopettajakunnassa; osaltansa valvoa ja edistää alemman kansanopetuksen asiaa ja toimia tämän opettajakunnan taloudellisen tilan parantamiseksi sekä sen yleisen ja ammattisivistyksen kottamiseksi.

Puheenjohtaja: *Kaarle Werkko*, koulun johtaja, Helsinki.

Varapuheenjohtaja: kiertokoulunopettaja *Antti Hyytinen*, Lappajärvi.

Kirjuri: toimittaja *Albin Mattila*, Lahti.

Rahastonhoitaja: pikkukoulunopettaja *Elli Heinivaara*, Tuusula; mutta hänen luovuttuaan toimikunta valitsi opettajattaren, neiti *Lempi Vihervaaran*, Helsinki.

Muut jäsenet ovat: krtknopett. *K. W. Ahlgren*, Hollola; krtknopettajattaret *Elli Helander*, Kärkölä; *Maria Hyvättinen*, Viipuri; *Loviisa Joutsela*, Humppila, ja kansakouluntarkastaja *Albin Järvinen*, Turku. Varajäsenet: pikkukoulunopettaja *Amanda Louhisaari*, Asikkala, ja *Ida Varjoranta*, Tuusula.

Liitto, yhdistys keskinäiseksi auttamiseksi. Säännöt vahv. 20 p. kesäk. 1906.

Toimihenkilöt samat kuin edell. yhdistyksessä ja jäsenet samat paitsi Ahlgren, Joutsela, Gylden ja Varjoranta.

Alkuopettajain äänenkannattaja: *Alempi Kansanopetus*, ilmestyy kerran kuussa Helsingissä. Toimittaja: *Kaarle Werkko*.

Tilaushinta maamme postikontooreissa ja toimituksen luona 2 mk. 50 p:ää.

Lisäyksiä ja oikaisuja pikku- ja kiertokoulunopettajain matrikkeliin.

Kaarinnan srknt. (1) *) Opettajatar Vallin on nyk. *Vuorio*.

4. *Isoheikkilän* pk. Os. Turku, Isoheikkilä. Palkka 400 mk. *Opettaja; Alma Maria. Rouvola* s. $\frac{3}{4}$ 81 Kaarinassa, p. Hgin s. 1905. Op. t. 1906.

5. *Vaivaistalon pk. Opettaja Elli Laurila* s. 1883 Röntämäellä, p. Hmln s. 1907, op. Röntämäellä, t. 1908; palkka 300 maa ja ruoka.

Piikkiön srknta (1) Op. T. A. Gyldén (2) s. $\frac{27}{10}$ 78.

Paimion srknta (2) on E. Heleniuksen sijalla *Bertha Aurora Heimolainen* s. $\frac{10}{3}$ 88, p. Hgin s. 1907. Op. t. 1908. Op:tar *Siiri Ylöstalo* on tänne siirtynyt Kurikasta (39). Lehtisen, joka muutti Mouhijärvelle, sijalla on *Suoma Sofia Jokela* s. $\frac{12}{10}$ 86 Paimiossa, p. Pmns. Palkka korotettu 400 mkkaan.

Sauvon srknt. (3) Palkka korotettu 400 mkaan kullekin op:lle; sis.kirj.rahat pois. Silander nyk. *Sinivuokko*.

Karunan srknta (3) on L. Gäsmanin sijalla *Eufemia Gustaava Kuusivaara*, enn. Granberg, s. $\frac{6}{6}$ 82 Turussa; p. Hgin s. 1908; op. t. 1908.

Paraisten srknta (Pargas) (3) on Nummen Malmin pkssa on *Ragnhild Strandroos* s. $\frac{10}{11}$ 88 Paraisissa. Hgin rs. 1907; op. t. 1907; Aatun sahan pkssa op:na *Irene Kullström* s. $\frac{22}{3}$ 81 Liljendaa-lissa; p. Hgin rs. 1899. 3:mas kru. I krtk.r. op:ja *Hilma Adolfsson* s. $\frac{4}{1}$ 81. Nauvossa; p. Hgin rs. 1899, op. t. 1899; 4 ku. II:nen krtk. r. *Edit Hermanson* s. $\frac{5}{9}$ 87 Turussa, op. t. 1906.

Nauvon srknta (3) opettajattaret: *Elisabet Packalén* s. $\frac{7}{12}$ 84. Nauvossa, Hgin rs. 1906, op. 1906.

*) Numero sulkujen sisässä merkitsee millä sivulla matrikkelissa srkntsta on tietoja.

Hilda Suckman s. $\frac{3}{1}$ 88 Pohjan srkntssa, Hgin rs. 1907; op. t. 1907.

Houtskarın srknta (4) on Applöön pk., lue Applöön krtk. pk. S. F. V. on v. 1908 antanut 300 mkaa.

Naantalın maasrknta (4) Opettaja Kulmalan sijalla *Ida Amanda Lehtilä* s. $\frac{23}{10}$ 88, Huittisissa p. Hgin s. 1905, v. t. *Fanny Kuninkainen* s. $\frac{24}{0}$ 80.

Raision srknta (4) Laurén, nyk. *Laurila*.

Maarian srknta (5) Kärämäen pk. on Johonna, lue: Johanna.

Prunkkalan srknta (5) on $\frac{27}{3}$ 87; lue $\frac{24}{3}$ 87.

Mynämäen srknta (6). Launalan sijalla *Hilma Lumme* (enn. Kulma) s. $\frac{18}{10}$ 85 Mynämäellä, p. Hgin sta 1906, op. t. 1906.

Karjalan srknta (T. I. 6) Vehasen sijalla on *Ida Kustaava Mattila* s. $\frac{28}{9}$ 82 Mietoisissa.

Rymättylän srknta (7) Maria Nordlund on nyk. *Terho*.

Maskun srknta (7) on perust 1 krtk. lisää. Molemmat koulut työskentelevät 36 viikk. 3:ssa piirissä, siis 12 viikkoa piirissä. Palkka 300 mk. Nyk. opettaja: *Anna Lyytikäinen* s. $\frac{22}{9}$ 87. op. kl. 1909 ja *Selma Aleksandra Aaltonen* s. $\frac{4}{11}$ 83. Op:t. kl. 1909.

Vahdon srknta (7) on nyk. op:na *Aron Valdemar Nikula* s. 1881.

Pöytyän srknta (7 ja 8) Kaulanperän krtk. op:ja Juho Nordman eronnut. Hänen sijallaan *Suoma Maria Koskinen* s. $\frac{3}{4}$ 89 Pöytyällä, p. Hmln. s. op. t. 1908.

Anna Venäläinen luopunut. Hänen sijallaan *Lempi Hautanen* s. $\frac{12}{9}$ 87 Valkealassa, p. Vsln kurseista 1906, op. kl. 1907. Kemin maaseurakunnassa, 1907, t. 1908.

Oripään srknta (8). I krtkssa op. *Aleksandra Emilia Kasvinen* s. $\frac{17}{5}$ 72 Raisiossa, p.

Pmn:sta, op. t. 1903. II krtksa op:ja *Josefina Lampi* s. $21/9$ 82 Oripäässä, p. Pmnsta op. t. 1905.

Kustavin eli Kivimaan srknta (9) on Juho *Räikkä* lue *Räihä*, on ollut urkurikoulussa; sijallaan *Lyyli Lindén* s. $17/4$ 87; p. Hmln s. 1907; op. t. 1967.

Uudenkaupungin maasrknta (10). Palkka korotettu 200 mksta 225 mkaan. Lehtosen sijalla *Edit Vilhelmina Vihlman*, s. $6/3$ Eurajoella, op. t. 1908.

Uudenkirkon srknta (10) Tl. (10) opettajat *Alma Palmu* s. $11/84$ 84 p. Hmln s. 1907; t. 1907 Kolmannen piirin op:ja *Sievä Henriksson* on nyk. *Hurme*.

Laitilan srknta (10) Aliina Thurman nyt: *Aliina Tammulaakso*.

Hinnerjoen srknta (10) Juho Nordlund, nyk. *Terho*.

Rauman maasrknta (11) Kortelan pkssa on opna *Hilja Maria Peltomaa*, s. $19/7$ 88 Rauman maasrkntassa. Kvtsn sta 1906; op. t. 1906.

Voiluodon pkn opettaja: *Augusta Katariina Lehmuusaari* Jämsästä 69.

Porin maasrknta (13) oppja *Lyyli Nikkonen*, lue *Lyyli Emilia Nikkonen*, Alavuudelta

Uvilan srknta (12) opettaja *Hilda Tuomisto* Kaksmarkussa.

Nakkilan srknta (13) opja *Saima Brander* s. $4/7$ 86.

Ahlaisten srknta (19) Grönmark, nyk. *Vihermaa*.

Sikaisten srknta (14) on perust. 4:jäs krtk., jossa opna on *Selma Aurora Korpi*, siirtynyt kolmannesta krtkpiiristä, jossa on opna *Emma Aleksandra Korpi*.

Euran pitäjän (15) Kauttulan, lue Kauttuan tehtaana pk. on Ahlströmin kannattama. Opja *Hilja Elisabeth Mattila* s. $17/9$ 83 Lapinjärvellä, p. Hmln s. 1902, op. Mäntyharjulla, t. 1907. Mestilän pk. opjan palkka 400 mkaa. Opja *Olga Hulmi* s. $16/7$ 83, os. Euran p Mustilan opja *Lydia Amanda Kahmo* s. $23/5$ 84, p. Jvskn sta 1904, os., os. Eurajoki, Naurjoki.

Honkilahden srknta (15) op. Terhon sijalla: *Olga Maria Lundén* s. $8/7$ 90.

Luvian srknta (15) opettaja *Olga Kivelä* Kumlanderin sijalla, s. $4/4$ 88 Kokemäellä, p. Kvtsn. s. 1907, op. t. 1907. Palkka 200 mkkaa, opetus-aika 40 viikkoa.

Loimaan srknta (16). Vesikosken pkn opjan palkka on 400 mkaa, asunto ja lämpö, opja *Martta Matilda Karus* s. $15/3$ 89 Loimaalla, p. Hmln s. 1907; op. t. 1907. Vaivaistalolla ei ole pka. 2. *Hirvikosken krtk*. Palkka 35 mkkaa, opja *Amanda*

Matilda Koivisto, s. $5/7$ 84 Loimaalla, p. Pmn s op. t. 1905. 3. *Kirkkojoen piirin krtk*. Palkka nk. ed., op. *August Heinonen* s. $20/1$ 49 Nousiaisissa kkp. E. Vanhasen johdolla valmistettu toimeen. Op. t. 1878. On sen ohessa kirkonvarijia, josta on eri palkkio. 4. *Kojon kulman piirln krtk*. op. *Aksa Maria Paasivirta* (enn. Hällström), s. $19/3$ 89 Loimaalla, p. Hmln s. 1906. 5. *Niinijoen piirin krtk*. op. *Katri Salminen* s. $3/2$ 82 Loimaalla p. Hmln s. 1901, op. Maskussa ja Perttelissä. t. 1904. 6. *Peränkulman krtk. piiri*, opja *Juho Fredrik Savonen* s. $26/2$ 54 Noormarkussa, valmistunut kanttori Mannelinin johdolla Köyliössä, Yläneellä, op. t. 1888. Lukkari Peräkulman saarnahuoneessa eri palkkiota vastaan. *Ylistaron 7:mäs krtkpiiri* opettaja *Maria Karoliina Lintula* s. $2/4$ 89 Loimaalla, Vsln kursseilla, op. Yläneellä, op. t. kl. 1908. Os. Loimaa.

Alastaron srknta (16) opja *Saima Elviira Jalonen*, op. t. 1908, Huittisista kotoisin.

Huittisten srknta (17). op. *J. Tuomisto* s. $30/3$ 66. Nauttii virkavapautta, v. t. *Ida Katarina Keipi* s. $17/5$ 86. Vampulassa, p. Hgin s. 1906, op. t. 1908. Haapaniemen paikalle on siirtynyt *Suoma Maria Haavisto* (jonka os.: Lauttakylä, Rekikoski.) s. $4/2$ 83 Huittisissa, p. Hgin s. 1906; op. t. 1908. V. 1907 alkoi 6:des krtk. toimintansa, opettaja *Iida Emilia Torpo*, s. $12/2$ 89 Huittisissa, p. Hgin s. 1906, v. t. *Hulda Torpo* p. Hmln s. Rovasti Vilho Lindstedt on lahjoittanut 70 syntymäpäivänään 500 mkkaa pkn perustamista varten Huittisissa.

Kauvatsan srknta (17). Järvisen sijalla *Sievä Tyyni Ramstadius* s. $8/11$ 81; op. t. 1907; Jaakkolan sijalla *Aino Maria Mannelin* s. $24/12$ 86, op. t. 1907.

Punkalaitumen srknta (17). Opettaja *Laina Kuitti* s. $20/12$ 88 Punkalaitumella, p. Hgin s. 1906; op. t. 1908.

Köyliön srknta (18). Uusimaa nauttii virkavapautta; v. t. *Tyyne Kristiina Hieme* s. $12/2$ 88 Huittisissa, p. Hmln s., op. t. 1908.

Säkyvän srknta (18) Tupalan sijalla *Anna Saarikko* s. $30/7$ 86 Vampulassa; p. Jvskln s. 1906; op. t. 1906.

Kokemäen srknta (18). Opja *Alma Laaksonen* s. $18/9$ 77 Kokemäellä, p. Kvtsn s. 1895, op. Kiu-kaisissa, t. 1906. *Kokemäen Tulkkitan kirkonkylän pk.* sijaitsee kkn käsityöhuoneensa; palkka 50 mkkaa kuukaudelta. Lkv. $4/11$ — $31/5$; luetaan 3 tun-

tia päivässä (asunnon tulee opettajan itse hankkia saamallaan palkalla). Opja *Matilda Rautavirta* s. ²⁸/₁₁ 87 Lammilla, p. Hmln s. 1906, op. t. 1908.

Tyrvää (19) Kurkelan sijalla on *Hilja Murto* s. ²/₁ 90 Tyrvällä Vsln s. p. 1907, op. Säkylässä, j. 1908. Hilja Maijala. Eronneet: Kurkelä ja Ylijoki Ylijoen sijalla on *Hilda Maijala*. V:sta 1909 on kunkin opjan palkka 400 mkkaa.

Karkun srknta (19). Toisen piirin krtkn perust. kirkkoherra Finckenberg (20). Ryömän sijalla *Fanny Aleksandra Tuominen* s. ²⁴/₁ 86. Karkussa; p. Hgin s. 1907. Op. t. 1907. Os.: Suoniemi.

Suoniemen srknta (20). Opja *Hilda Maria Brummert* s. ²⁹/₄ 69 Tampereella, p. Kvtsn s. 1889 ja Hmln s. 1900, op. Yläneellä, t. 1892.

Mouhijärven srknta (20). Ivarin sijalla *Matilda Lehtinen* Paimiosta (2).

Hämeenkyrön krtk. (20, 21). Opja Sasslinin kssa *Samuel Vilhelm Renko* s. 1877 Pappi. Op. t. 1907.

Viljakkalan srknta (21). Opettajain palkka koroitettu 250 markasta 300 markkaan.

Parkanon srknta (12) *Sydänmaan piirin krtk.* Opettajatar *Amalia Teikari* s. ³¹/₁₂ 86 Parkanossa. Op. t. 1903. Opetusaika 40 viikkoa 5 paikassa; 8 viikkoa kussakin. Palkka: 15 hehtoa rukiita, op. saa itse koota; itse laittaa ruoan.

Karvian srknta (23) *Anna Rapiro* lue: *Aino Rapiro*.

Kemiön srknta (23). Tjudan pedagoogissa on opettajattarena: *Hanna Henriksson* s. ²⁹/₄ 81 Kumlingissa, op. t. 1906.

Hiittisten srknta (24) opja *Anna Johansson* p. Hgn s. 1904.

Perniön srknta (24) Kustaa Viksten kuollut. Krairan pk. s. os.: Perniö, Hummelvik. Opettaja *Mathilda Niemi* s. ²/₃ 78 Teiskossa, p. Hgin s. 1906, op. t. 1906.

Finnbyn srknta (25). On perust. uusi pk.; opja *Ester Karlsson* s. ²⁹/₁₁ 88 Voordöössä, p. Hgin rs. 1906, op. t. 1906.

Suomusjärven srknta (25) optar *Erika Vilhelmina Ylenius* s. Suomusjärvellä ¹¹/₁₂ 85, p. Hgin s. 1904, op. t. 1907.

Kiskon srknta (25) opettaja *Helmi Irene Varjoranta* s. ²⁴/₁₀ 88 Janakkalassa, p. Hgn s. 1907, op. t. 1907.

Kiikalan srknta (25). Lisättävä palkkaan: asunto kouluaikana, kyytipaikasta toiseen. Opjat: Rannanheimon sijalla 1. *Ida Vilhelmina Kanerva* s. ²⁹/₉ 86 Janakkalassa, p. Hmln s. 1905, op. t. 1908. 2. *M. Kallankari*.

Perittelin srknta (26). *Haalin kartanon op:ja: Aino Aliina Airo* (ent. Andström) s. ⁹/₆ 80. Palkka 10 tynnyriä rukiita, 100 vanhaa leiviskää heinää, 20 kapan alaa maata ja asunto.

Kuusjoen srknta (26). *Ylikulman* krtkouluaikaa lisätty ¹⁰/₁₀ 07, tehdyn päätöksen mukaan 1 viikolla kussakin lukupaikassa, tämä vaan koetteeksi 2 vuodeksi, k:u siis toimessa 39 viikkoa, op:n palkkaa on sen johdosta koroitettu 50 mkkaa, joten se nyt on 400 mkkaa, ainakin 2 vuotta.

Halikon srknta (27). Vartsalan sahan pk. Palkka 10 mkkaa viikossa, sis. kirj. rah. 2 mkkaa vuodelta oppilailta. Opettaja *Saida Maria Forsman* s. ⁴/₄ 81 Kaarinassa, p. Pmn s. 1899, kkn op. Vestanfjärdissä, op. t. 1905.

Kosken srknta (T. l.), (28). Kaipaisen sijalla *Agata Suvinen* s. ²³/₁ 88 Tammelassa, p. Hmln s. 1907, op. t. 1907.

Saltviikin srknta (29). Perust. uusi pk. v. 1907, nimellä *Bertbyn* pk. Op:ja *Edith Lindeman* s. ¹⁶/₁ 89 Sundissa, p. Hgn rs. 1907, op. t. 1907.

Föglöön srknta (30). Op:ja *Nanna Augusta Adolffsson* s. ¹/₁₂ 78 Nauvossa, p. Hgin s. op. Nauvossa, Paraisissa, t. 1906.

Mustasaaren srknta (30). Grönviikissä ei ole pka enää, kku on sijaan perustettu.

Maalahden srknta (32). *Yli-Yttermaalahden r. pkn op:ja Amanda Lovisa Svenn* s. ²⁷/₃ 83 Maalahdessa, *Viaksen r. pkn op:ja Alina Maria Hinders* s. ²⁴/₂ 88 Maalahdessa, op. t. 1906. *Päksatin r. pkn op:ja Amanda Elisabet Sten* s. ¹¹/₆ 86 Maalahdessa. *Hofrasin r. pkn op:ja Ida Köping* s. ¹⁵/₁ 85 Maalahdessa. *Backarnäsin r. pkn op:ja Kristiina Joonaan tytär Smeds* s. ⁹/₁₀ 85 Maalahdessa.

Teuvon srknta (35). Parikan sijalla opja *Maiju Ontto* s. ²³/₇ 85 Kurikassa, op. t. 1908.

Lapväärtin srknta (35). Mörtmarkenin krtkille on S. F. V. v. 1908 antanut 250 mkkaa 1 v:deksi.

Ilmajoen srknta (37). Op:a *Lahja Maria Virtanen* s. ¹⁹/₆ 86.

Kauhajoen srknta (38). Opettaja *Aina Aleksandra Loukonen* s. ¹⁶/₁₂ 83 Nurmossa, p. Hgin s. 1906. Anna Mikkosen os.: Kauhajoki, Turja. Fanny Mattilan sijalla on *Gustava Kivari* s. ⁹/₃ 87 Haukiputaalla, p. Vsln kurseista 1906, op. t. 1906.

Peräseinäjoen srknta (38). Kustava Keisu ja Salomäki muuttaneet pois. Viimemainitun sijalla on *Hulda Vaara*.

Kurikan srknta (39). Op:jain palkat ovat nyt 400 mkkaa. Lkv. 35 viikkoa. Perust. 5:des krtk.

nimeltä *Miedon uusi krtkoulupiiri*; op:a *Naima Katarina Estlin* s. $\frac{9}{2}$ 86, op. t. 1908. Oli viimeksi op:na Lapualla. Aleksanteri Sandberg on luopunut toimesta. Hänen paikallaan *Hulda Maria Leppänen* Ruovedeltä, (73) op. t. 1908. Ylöstalon sijalla *Saima Saarelma*.

Jalasjärven srknta (39) Juslen, lue Juslén. Alhosen sijalla *Dagmar Leppämäki* s. $\frac{2}{5}$ 90 Multialla, p. Hgin s. 1907, op. t. 1908. Kuninkaisen sijalla *Emmi Stenman*, s. 1889.

Ylistaron srknta (40). Jonas Hakala on eronnut toimesta, sijalla *Hedvig Mäkyne*, joka Untamalan krtkpiirin lisäksi on saanut 1906 Keisalan krtkpiirin. Mäkyne on p. Vsln s. 1906.

Viitalan pk. Palkka 8 hl. rukiita, vapaa asunto, op:ja *Sanna Viita* s. $\frac{8}{12}$ 73 Ylistarossa, op. t. 1897. Piltari, lue Piitari. Kristo, lue Kristola. Vsln kurseissa. 5 krtkpiirissä luv. 15 v. krtkpiiri.

Kitenojan krtk. Op. *Juho Saari*.

Laihtian srknta (41, 42). Liisa Rahikan sijalla: *Matilda Kovanen* s. $\frac{16}{6}$ 82 Hankasalmella, p. Hgn s. 1904, op. t. 1906. Serafia Portnerus on nyt *Puronen*.

Purmon srknta (42) on Hildecard, lue Hildebard.

Vöyrin srknta (43). Kbistian, lue *Kristian*, Nyrård, lue *Nygård*.

Maksamaan srknta (44), on Erik Jansson, lue: *Gustaf Jakobsson*.

Oravaisten srknta (44). Op:ja Kamossan pohjois. r. pk. *Hilma Grannals* s. Vöyrillä; op:ja Kamossan etel. pk. *Jonas Herman Hägglund* s. $\frac{13}{4}$ 51 Raippaluodolla, op. Mustasaarella, Koivulahdella, t. 1897.

Soini (47). On perustettu 1 uusi krtk. Krtk-laitos uudestaan järjestetty; koulun säännöt vahvistettu $\frac{30}{7}$ 88. Luetaan 12 lukupaikassa à 6 viikkoa, yhteensä kumpikin op:ja 36 viikkoa vuodessa. Palkka: 400 mkkaa. 1) *Mataluon krtkpiiri*, op:ja *Anni Tohkanen* (on Saaren sijalla) s. $\frac{21}{10}$ 87 Hollolassa, p. Hgin s. 1908. Op. t. 1908. 2. *Kuninkaan joen krtkpiiri*. Op:ja *Lyydia Amalia Sepponen* s. $\frac{12}{5}$ 86 Alavuudella. Koulua pidetään talossa, jossa on paraat huoneet ja ovat lukukinkerien keskellä. Kouluhuoneen omist. saa talvella 5 mkkaa, ja kesällä 1 mk. 50 p. vuokraa.

Lapuan srknta (48). Estlin siirtynyt Kurikan srkntaan, sijalla *Liisa Fräntilä* s. Lapualla. Johansson ja Mäki muuttaneet.

Nurmon srknta (48). Sillanpään sijalla *Juho Lepistö* s. $\frac{20}{6}$ 90 Ylistarossa, op. t. 1908. Anna Kulonen †, sijalla *Maiju Repola* s. $\frac{24}{6}$ 91, La-

pualla. Lindroosin sijalla opettajatar *H. Tuomela* s. $\frac{22}{9}$ 90 Seinäjoella.

Alahärmän srknta (49). Alma Kärppälä eronnut. Skyttälä muuttanut.

Kuortaneen srknta (50). Opja *Ellen Favén* s. $\frac{23}{9}$ 79 Tampereella, p. Hgin s. 1907; op. t. 1908. Op. Isak Ojala poistunut kl. 1909, nauttii eläkettä.

Tervajärven srknta (50), ruots. Terjärv. S. F. V. v. 1900 on kirkonkylän krtkille antanut 200 mk.

Kokkolan maarsrknta (50 ja 51). *Kallisten kylän* yksit. r. pk. r. **Thilda Sundbäck** s. $\frac{24}{12}$ 77 Kkn käynyt. Op. t. 1892. Palkka tässä k:ssa riippuu oppilasluvusta, 2 mkkaa kuussa maksetaan oppilaalta. Op:jat *Elvira Byman* s. $\frac{2}{4}$ 85, *Selma Abrahamsson* s. $\frac{19}{7}$ 72. Kkn käynyt, kansanopistossa ollut, palkka 20 à 30 mkkaa kuussa niiltä kuukausilta kuin koulu on toimessa. *Helmi Kunstar* s. $\frac{29}{9}$ 90, Hgin s. 1908, op. t. 1908. *Arthur Brandt* s. $\frac{21}{5}$ 92, kkn käynyt, op. t. 1906. Palkka 210 mkkaa. *Hanna Kronqvist* s. $\frac{24}{7}$ 72, kkn käynyt, op. t. 1888. Palkka 175 mkkaa ja 200 mkkaa oppilasmaksuista *Ellen Källström* s. $\frac{29}{11}$ 88 Kokkolassa. Op. t. 1907. Palkka: 25 mkkaa kuukaudelta, Säkanissa. *Vendla Sundbäck* s. $\frac{23}{1}$ 82. Kokkolassa. Käynyt 3 luokkaa r. yht.-ka Kokkolassa. *Erika Nyström* (ei Irene) s. $\frac{20}{10}$ 84 Kokkolassa, Hgin rs. 1904. Op. t. 1904. Palkka Knifundin r. pkssa 400 mkkaa. Oivun kylä = Äivuby. *Maria Lilloivu* s. $\frac{26}{9}$ 89 Kokkolassa. Ei ole kka käynyt. Op. t. 1907.

Alavetelin srknta (51). J. Herrgård s. $\frac{29}{6}$ 69 Petolahdella.

Vetelin srknta (52). Op:ja *Alma Rajaniemi*, jonka sijalla on *N. Liukkonen* s. Pyhäjärvellä, p. Hmln s. 1908, op. t. 1998.

Yli-Kannuksen srknta (53). Opja *Kaino Aleksanteri Kotilainen* s. $\frac{1}{9}$ 75. Hänen sijallaan *Edit Marja Kauppinen* s. $\frac{12}{11}$ 85.

Toholammin srknta (53). Opja *Hilda Maria Pollari* o. s. *Salminen* s. $\frac{13}{3}$ 86.

Porvoon maarsrknta (53). Ylikkeen pksta pois nimi Elin Grönqvist.

Liljendaalin srknta (55). Säfträskin ja Hopumtin pkille on S. F. V. myöntänyt 100 mkkaa kummallekin.

Lapinjärven srknta (56) on Lindkosen, lue Lindkosken.

Helsingin maarsrknta (57). Lyyli Talvela, enn. Torén, p. Hgin s. 1904. *Emilia Lydia Lehtivuori* s. $\frac{7}{5}$ 79.

Nurmijärven srknta (58). Valtzerin sijalla

Selma Snellman s. ²⁶/₁₀ 85, joka on siirtynyt toiseen srkkn. krtkuun. Op. t. 1908. *Sofia Suisto* s. ²⁷/₄ 91. Vsln s. 1908. Op. t. 1908.

Tuusulan srknta (58). On syntynyt uusi pk. nimeltä *Nisbacka* pk. Opja *Hilja Vihervaara*, op. t. 1908. Hyrylän pkssa v. t. opja *Edith Lönngrén* s. 1886 Turussa. Elli Heinivaara, nyk. Toivonen, on eronnut; sijalla *Anna Sofia Kaksonen* s. ²/₁₀ 88 Helsingissä, p. Hgin s. 1907. Op. t. 1908.

Vanhankylän apuopjan palkka 500 mkkaa, asunto y. m. siihen lisäksi.

Tuusulan Jokelan pk. Palkka 520 mkkaa, josta Tuusulan kunta suorittaa 200 mkkaa ja loput suorittaa Grönqvistin kartano, joka myös antaa koulun, puut, opettajalle asunnon ja puut. Opettaja *Suoma Koivulehto* s. ¹⁴/₆ 80 Tampereella, p. Hmln s. 1903, op. t. 1903.

Kellokosken opja *Elsa Elisabeth Laitinen* s. ⁹/₁ 88 Helsingissä, p. Hgin s. 1907, op. t. 1908.

Mäntsälän srknta (59). Toivonen, lue Taivonen, Vasama enn. Vilenius, s. ¹⁹/₂ 84 Mäntsälässä, p. Hgin s. 1904.

Iitin srknta (60). Iida Laitisen sijalla *Ida Maria Terho*, enn. Paloniemi, s. ³⁰/₄ 79 Iitissä, p. Hgin s. 1905, op. t. 1908. Opett. *Amanda Rauhamaa*.

Kanin, lue: Kanön.

Jaalan srknta (60). Keisun sijalla *Hanna Emilia Salomäki* muuttanut Peräseinäjoelta (38) 1907.

Elimäen srknta (60). Viander on virkavapaa. 3:mas kiertokoulu perust. v. 1906. Opettaja *Hilma Väänänen*.

Anjalan srknta (60). Alanen nyk. *Kukkaisniemi* s. ²⁹/₁ 80.

Ruotsinpyhtään srknta (61). Kihlström muuttanut pois. Uusia ovat: *Sigrid Maria Eklund* s. ⁸/₁₂ 84 Helsingissä, p. Hgin s. 1902, op. Lappa-järvellä, t. 1908. *Lempi Maria Häll* s. ²⁸/₅ 88 Helsingissä, p. Hgin s. 1907, op. t. 1908.

Hollolan srknta (62) on Albrén, lue Ahlgrén. Vilenius p. Hmln s. 1896.

Kärkölan srknta (62). Mikael Nefflingin sijalla *Ida Maria Helenius*. Elin Helanderin sijalla *Hilda Sofia Helenius*, s. ³⁰/₁ 84 Kärkölässä, op. t. 1908. V. 1838 lahjoitti kappalainen M. Sunell „koulumestarin“ palkkaamista värtten 2,333 mkkaa.

Nastolan srknta (63). Vahtimäen sijalla *Lempi Tuominen* s. ⁹³/₈ 87.

Hauhon srknta (63). Neljättä krtka hankitaan.

Lammien srknta (64). *Edla Edith Toivonen* s. ²⁵/₁₁ 85. *Hilja Amanda Vuorinen* s. ²⁰/₆ 83.

Kosken srknta (H. I.). (64) N. op. *Ida Johanna Filman*. *David Piippo* s. ³⁰/₆ 52, op. t. 1887.

Asikkalan srknta (64) on Tervola, lue: Tervala.

Jämsän srknta (65). Alhon krtkssa oli v:een 1906 op:na *Augusta Katarina Lehmuusaari* enn. Lindholm s. ¹⁴/₁₁ 83 Janakkalassa, p. Hmln s. 1903. *Sigrid Salminen* s. ¹⁷/₃ 91 Jämsässä Vsln kurssilla p. 1907, eikä Hmln s. p.

Korpilahden srknta (65) Turusen sijalla opettaja *Anna Saukkola* s. ¹⁷/₉ 87 Korpilahdella, p. Jvskn s. 1905, op. t. 1906.

Jyväskylän maasrknta (66) On painettu srkn pk., lue *yksityinen* pk. Ruusu Tanttila, lue Ruusu Tanttila. Uusi opja *Lyyli Matilda Kuokkanen* s. ¹⁷/₇ 90.

Toivakan srknta (66). *Eliina Hiekkänen* s. ¹⁴/₇ 79.

Sumiaisten srknta (67). Opja *Anna Andsten* s. ¹³/₅ 77 Somerolla, p. Hmln s. 1898, op. t. 1908.

Pykkönmäen srknta (67). Opja *Hilda Suomela*.

Viitasaaren srknta. Lkvnna 1908—1909 avattiin 4 uutta krtka. Palkka kullakin op:lla täyshoito ja 250 mkkaa. Opjat *Olga Nuppala* (enn. Mäkinen) s. ⁶/₁₂ 89 Jämsässä. Vsln s. p. 1908, op. t. 1908. os.: Viitasaari, Suovanlahti. *Anna Aliina Soppanen* Kuopiosta.

Uuraisten srknta (68). Opettajatar *Maria Puttonen* s. ²⁹/₆ 82 Laukaassa, p. Jvskn s. 1900, op. Jalasjärvellä, t. 1904. Toinen opettaja *Eliina Sironen* Luhangosta (95), op. t. 1907.

Konginkankaan srknta (68). Mikkolanahon sijalla *Lahja Josefina Hedman* Kylmäkoskelta (76) s. ²³/₁₂ 82, op. t. 1908. V. 1908 alkoi uusi krtk. vaikutuksensa. Opja *Olga Maria Rinne* s. ²³/₇ 84. Op. t. 1908.

Pihtiputaan srknta (68). Opja *Jenny Muona* s. Pielavedellä. (127) Iivarisen sijalla v. 1906. Pärnän sijalla *Maikki Kiuttu* Haukiputaalta, op. t. 1907.

Kivijärven srknta (69). Perust. uusi krtk. 3:mas järjestyksessä nimeltä *Kinnulan krtk*. Palkka: 50 mkkaa ja täysihoito Lkv. 30 viikkoa; opja *Salmida Selma Seppänen* s. ²¹/₁ 89. Herrasen sijalla *Hilma Noro* s. 1890.

Ylöjärven srknta (70). Aholan tilalla opja *Alma Ryömä* (20) Karkusta. Op. t. 1908.

Kangasalan srknta (70). Lindströmin sijalla *Eeva Hurstinen*, op. Eräjärvellä, op. t. 1908.

Messukylän krtk. (71). Perust. 4:jäs krtk. nimellä *Järvensivun Hatanpään* krtk. Lkv. 36 viikk. toimii 2 paikssa à 18 viikkoa. Palkka 300 mkkaa. Opja *Jenny Valkama* s. ¹⁴/₃ 88. R. Adolfina Karls-

sonin sijalla *Emilia Rannisto*, (enn. *Zitting*) s. ²⁰/₇ 85, Tampereella, p. Hmln s. 1906. Maiju Lehtosen sijalla *Maria Vilhelmina Ojala* s. ¹⁶/₁₁ 87. Ylöjärvellä, p. Hmln s. 1900.

Teiskon srknta (71). Heurlinin sijalla *Alma Erkkilä* s. Korpilahdella, op. t. 1908. Itäisessä piirissä opja *Saini Maria Mattila*, s. ³¹/₁₀ 85 Tampereella, p. Hmln s., op. t. 1908.

Oiveden srknta (71). Krtkopjan palkka 300, varakkailta 1 mk. lapselta.

Hilja Halme (enn. Högborg), s. ²¹/₃ 80 Kuhmoisissa, p. Hmln s. 1898, op. Kivijärven Kuholan, Pyhtään Hirvikosken v. t. kknapuop., t. kl. 1902. Palkka 300 mrkaa ja 1 mk. sisäänkirj.rah. oppilaalta 6 viikon ajalla. *Korkeakosken pk.* (71). Perust v. 1899 yksityisten kannattama (tehtaan työväestön). Tehtaalta saadaan kouluhuone ja opettajan asunto. Palkka 450 mkaa, kamari, keittiö, valo ja puut. Oppiaika 2-vuotinen. Lkv. ¹/₉—³⁰/₅. Opettaja *Maria Vilunen* s. ⁵/₄ 85 Janakkalassa, p. Hmln s. 1904. Ollut kansak. opistossa, op. t. 1905.

Eräjärven srknta (71). Hurstisen sijalla *Edla Maria Lindqvist* s. ²⁶/₁₁ 83 Vähässä Kyrössä. Op. t. 1908.

Kuorehveden krtk. (72). Op:ja *Fanny Josefina Lehto* s. ⁶/₃ 81.

Keuruun srknta (72, 73). Lyyli Andelinin sijalla *Hilda Reivinna Lampinen* s. ²⁵/₉ 78 Pihlajavedellä, p. Hmln s. Op. Ätsärissä, Nurmossa, t. 1907. Nikanderin sijalla *Aino Emilia Selin* s. ¹⁹/₉ 87 Urjalassa, p. Hml s. 1906, op. t. 1907.

Multian srknta (73). Lindroos pois.

Pihlajaveden krtk. (73). Martikaisen sijalla *Olga M. Saarinen* muuttanut Kalvolasta (76).

Ruoveden srknta (73). Hulda Leppänen muuttanut Kurikkaan, hänen sijaisensa neiti *Arasto* Ruovedeltä.

Kurun srknta (74). *Laurila* s. ¹⁸/₄ 87. Gröndahl nyk. *Alanko* s. ⁴/₉ 65 Tampereella. Toijalan valm. ksta p. 85 v. t. kkopett. Akaan höyrysaahan kansakssa 1885—86 ja Heinjoen kksa kl. 95, krtkop. Pirkkalassa, op. t. 1900.

Ähtärin srknta (74). *Alapiirin* opja Selim Hintan sijalla opettajatar *Vieno Perälä* s. ¹⁸/₁₁ 88. Alavuudella, p. Srtvln s. 1908, t. 1908.

Sääksmäen srknta (74, 75). Toisen ja kolmannen krtkopjan palkka 200 mkaa srknnlta ja 1 mk. oppilaalta. Opettaja *Hanna Eskola*, Valkeakoski.

Pälkäneen srknta (75). Palkka 350 mkaa. Op, *Martta Vilhelmiina Lehtinen* s. ¹²/₆ 82 Pälkä-

neellä, p. Pmn s., op. t. 1901. *Hulda Maria Salo* s. ¹⁹/₁₁ 79 Vahdolla, p. Pmn s., op. t. 1898.

Sahalahden srknta (75). Edla Liljekvistin, nyk. Länsiö, sijalla on *Martta Pappinen*, op. t. 1906.

Tyrvännön srknta (76). Palkka: 15,5 hl. viljaa, arv. 160 mkkaa, ja 140 mkkaa rahaa. Op:tar *Lydia Matilda Holmstén* s. ¹⁶/₂ 82.

Kalvolan srknta (76). Palkka, mainittujen etujen lisäksi on op:jalla asunto, lämpö ja valo. Olga Huhti on muuttanut. Saarisen sijalla *Iida Eufemia Saario* s. ¹²/₅ 79 Pälkäneellä. Hmln s. 1902. Op. t. 1908. Kolmannessa krtkpiirissä opja *Kerttu Kaino Helsky* s. ¹⁷/₆ 79, p. Hmln s., op. t. 1907.

Akaan srknta (76). Olga Maria Rinne vuoteen 1908.

Kylmäkosken srknta (76). *L.J. Hedman* muuttanut. **Urjalan srknta** (77). Vaivaistalon pkssa on 2 opettajaa. Op:ja *Naima Aleksandra Tammenterho* s. ²¹/₈ 73 Urjalassa. *Hilda Karolina Torninkallio* (enn. Tornberg) s. ²⁷/₁ 84 Kylmäkoskella, p. Hmln s. 1902. Urjalan piirin krtkssa opja *Aleksius Selin* s. ⁹/₇ 54. Kansakopja H. Toivosen johdolla valmistunut 1879. Opja Menosen piirissä *Olga Markkula*, Urjala, *Hilma Konki* s. ¹²/₁₂ 83 Virolahdella, p. Ktkn s. 1903, op. t. 1903 ja Honkolan kartanon piiri, *Klaus Bergström* s. ²⁹/₁ 58, valm. kansak. opett. johdolla 1881, op. t. 1881.

Vesilahden srknta (77). Selanderin sijalla Halkivahan piirissä *Fanny Koivisto*.

Tottijärven srknta (78). Rinne muuttanut pois hänen sijallaan *Edla Ensio*, enn. Liljekuist, muuttanut 1906 Sahalahdelta..

Tammelan srknta (78). *Saukkola*, enn. Nikander. Pulkkinen nauttii virkavapautta, 1908—1909 v. t. *Alma Pelto-Huikko*, enn. op. Kiikalassa.

Humppilan srknta (79). Palkka: opettajien palkka on nyk. 400 mkkaa, sillä hän on velvollinen hankkimaan sekä itselleen että koululle valon, eikä ole stsäänkirjoitusrahoja, Opja Aino Aleksandra Sauramo. Srknta rakentanut 3:n kouluhuoneuksen.

Hämeenlinnan maasrknta (79). Opettaja *Amandi Virtanen* s. ¹²/₅ 81 Pälkäneellä, p. Hmln s. 1899.

Vanajan srkntä (79). I:sen piirin opja *Ida Paulina Helander* s. ¹⁵/₁ 80 Vanajalla, p. Hmln s. 1897. Jo 1801 perust. krtk. pormestari G. Johnin testamenttivaroilla. II:sen piirin op:ja *Alma Koskinen* s. ²⁰/₈ 72 Vanajalla, p. Hmln s. 1894.

Janakkalan krtk. (80). Pormestari G. Johnin

testamenttivaroilla perust. krtk. vaikutti jo viime vuosisadan alkupuolella.

Hausjärven srknta (80). Riihimäen pkn op:n palkka 400 mkkaa. *Palanderin koulu*, Berta Pasanen, lue Bertta Pasanen. Ylentolan piirin krtkn os.: Hyvinkää, Ylentola. Opja *Hilja Maria Irene Jalovaara*, ennen *Johansson* s. ¹⁰/₅ 84, p. Hgin s. 1904, op. Isollajoella. Tampereen Kasvatusopill. käsityökoulussa, op. t. 1906. Palkka 300 mkkaa sis.kirj.maksu 50 p. opplta. Ridasjärven krtk.piiriin opja *Elin Launis*, enn. Lindroos. Hernäjoen krtk.piiriin opja *Johan Bergman*. *Anna Lydia Lönnbäck*, s. ⁷/₁ 73 Hausjärvellä. Käynyt Vaasan tyttökoulua 5 luokkaa, op. t. yksit. pkssa, rautatien pkssa Riihimäellä 1904. Palkka rässä koulussa 7 5 maa kuussa.

Someron srknta (81). Opja *Martta Emilia Nordlund*, s. ¹⁸/₈ 88, op. t. 1908.

Hilma Sohlman on nyk. *Sirola*, Stenroos on toimesta tämän lukuvuodenloppuun.

Nummen srknta (82). Reiss on nyk. *Rinne*.

Vihdin srknta (83). Perust. uusi krtk. Opja *Helena Nevalainen* s. ²/₉ 89 Nurmeksessa, p. Ktkn s. 1907, op. t. 1908. Veikkolan pkn opja *Aura Ulrika Nikander* s. ⁹/₅ 85 Dragsfjärdissä, p. Hgin s. 1904, op. Keuruula, t. 1908. *Hilja Aliina Valtzer* s. ⁶/₃ 83 Vihdissä. Os.: Otalampi as., Siippoo. 1:sen piirin krtk. *Tervalammen* piiri, 2:sen piirin krtk. *Härkälän* piiri. 3 piirin krtk. *Pääkslahti*. 4 piirin krtk. *Vihitjärven* piiri. Palkka 300 mkkaa. sis.kirj. vähän, kyyti paikasta toiseen.

Pyhäjärven srknta (U. 1.) (83). Suntio diakoni *Aukusti Mäntylä* opettaa Nyhkälässä.

Espoon srknta (83). *Gumbölen* pk. alkoi ⁵/₁₀ 1908. Hra Vasastjernan toimesta; k:lla on rakennus. Op:lla oma huoneus. Koulun perust ompeluseura.

Karjaan srknta (86). Suomenkielestä pka ei ole.

Snappertunan srknta (86). 3:mas pk. perust. 1908 nimeltä Basank r. pk. S. F. V. on lahj 150 mkkaa.

Mustion srknta (86). Sanotaan v. 1822 oli o. pk., lue 1882.

Pohjan srknta (86). Opettaja *Iida Kihlström*, Ruotsinpyhtäältä, muuttanut.

Tenholan srknta (87). On uusi pk., nimeltä Harparskogin r. pk. S. F. V. on v. 1908 lahjoittanut 200 mkkaa.

Karjalohjan srknta (87). Lydia Vikström eronnut, sijalla *Betty Kinnunen* s. 1866 Kuopiossa, käynyt tyttökoulua. Härjäävatsan piirin krtk. on sr.

Säämingin srknta (88). Pulkkisen os.: Savon-

linna, Kirkkok. 6, Multanen s: ⁸/₇ 82, p. Vehmasmäen valm. k:sta 1902, op. t. 1902. IV:nen piirin krtk. per. v. 1907. Opja *Helmi Samuelsson* s. ¹²/₇ 85. *Reinikainen* s. ²⁴/₁₁ 54.

Heinäveden srknta (89). Huuhtasen sijalla *Jaakko Kauppila* Pudasjärveltä. Pakarisen sijalla *Alma Amanda Takkinen* s. ⁸/₁₂ 84 Kangaslamella, p. Hgin s. 1906 op. t. 1908.

Kerimäen srknta (89). Rantasen sijalla *Suoma Rosvall* s. ¹⁹/₄ 85. Niemen sijalla *Hilja Pennanen* s. ⁵/₁₀ 89. Asikainen s. ³/₈ 83 nauttii virkapautta. Sijainen *Linda Niilonen* s. ²⁰/₃ 91, p. Hgin s 1908, op. t. 1908.

Enonkosken srknta (90). Uusi krtk. perust 1906. Op:ja *Iida Loviisa Luostarinen*.

Savonrannan srknta (90). II:sen piirin op:ja. Hgin s. p.

Sulkavan srknta (90). Hukkasen sijalla v. t. *Ida Irene Tevalin* s. ¹³/₆ 90 Mäntsälössä, p. Hmln. s. 1908, op. 1908. Eerikäisen sijalla *Hilda Virtanen* s. ²⁰/₂ 84 Artjärveltä, p. Hgin s. 1905, op. t. 1907. Pesosen sijalla *Alina Lehtonen* s. ²⁰/₃ 87 Janakkalassa, p. Hmln s. 1907.

Juvan srknta (90). *Iita Huhtinen* s. ¹⁶/₁₀ 67 Juvalla, p. Hmln s. 1898, op. t. 1898. Opettaja *Lovisa Vright* s. ¹/₁ 68 Sorsakoskella, p. Srtvln s. 1896, op. t. 1896. Os.: Mikkeli, Juva, Hatsala. *Henriika Turunen* s. ²⁷/₅ 61 Juvalla. Valmist. kansak. opett. Hilda Grönroosin johdolla ja Henrik Perälän ¹/₂ vuoden kurssin suorittuansa; ollut Hmln jatkokursseissa kuukauden. Opettaja 1884.

Joroisten srknta (91). Perust 4:jäs krtk. 1907. Toimesta 33 vitkkoa 6 lukupaikassa. Palkka 300 mkkaa. Opja *Saimi Virginia Savela* s. ⁶/₁₀ 89. Siikasen sijalla *Helmi Vilhelmina Halonen* s. ⁵/₉ 89.

Jäppilän krtk. (91). 2:nen opja *Aino Emilia Tyni* s. ¹²/₆ 88. Palkka 250 mkkaa.

Puumalan krtk. (92). Opja Inkisen sijalla *Anna Turunen* s. ³¹/₁₂ 86 Pielisjärvellä, p. Srtvln s. 1905, op. t. 1906. Op. Kakkisen sijalla *Martta Kumpu*.

Mikkelin maasrknta (92). Opjatar *Hilma Tarsonen* Himasen sijalla.

Anttolan srknta (93). Opettaja Häyhän sijalla *Hanna Korpinen* s. ⁵/₁₁ 89 Hausjärvellä, p. Hmln s. 1908, op. t. 1908.

Kangasniemen srknta (93). V:den piirin opja *Josefina Marttinen* s. ²⁰/₁₀ 80, op. t. 1907.

Ristiinan srknta (93). Itäisen piirin krtkpiiri, os.

Ristiina, Varkaantaipale. Opettaja *Siiri Honka-vaara*, enn. Hall, s. ¹⁹/₁ 81. Ristiinassa, p. Hgin s. 1903, op. t. 1906.

Mäntyharjun krtk (94). III:n piirin (94). Op:ja *Anni Lydia Itkonen* s. ¹²/₄ 88 Säämingillä, p. Hgin s. 1908, op. t. 1908. IV piirin opja *Bertta Niranen*. H. E. Mattilan sijalla on *Olga Kanerva* s. ²⁶/₁₁ 85 Padasjoella, p. Hmln s. 1906, op. t. 1907. Perust uusi krtk. Srknnsa siis 6 krtka.

Heinolan srknta (72). Virran sijalla *Anna Vauhkonen* s. ¹³/₁ 87 Haukivuorella.

Sysmän srknta (94). Toinen opja Vaivaistalon pkssa *Hilja Uusivuori*, hänen sijallaan *Hilma Erika Ervasti* s. ³⁰/₇ 85 Sysmässä, p. Hgin s. 1907. Matti Laitisen sijalla *Olga Maria Sivori* s. ³/₁₀ 83 Sysmässä. P. Hmln s. 1906.

Luhangon srknta (95). Antti Toivonen luopunut hänen sijallaan *Hanna Mäkelä* s. ⁷/₁ 89 Luhangolla, p. Jvskln s. 1907, op. t. 1907. Sironen siirtynyt pois, hänen sijallaan *Elviira Lintula* s. ²¹/₃ 89 Luhangolla, p. Hmln s. 1907, op. t. 1907.

Hartolan srknta (95). Laurénin sijalla *Maria Vilhelmina Miittinen* s. ²⁰/₇ 81 Kuopion maasrknnssa, p. Kuopion Vehmasmäen valm. koulusta 1906.

Lappeen srknta (96). Oikaisu. Sydänmaan piirin opettajan nimi on *Juho Pusa*. Sanni Romppasen (s. ¹/₁₂ 79) sijalla *Elli Koskinen* s. ²/₃ 85 Janakkalassa, p. Hmln s. 1904, op. Ilmajoella, t. 1907.

Nuljamaan srknta (96). Op:ja *Anna Lyydi Rähä* s. ⁴/₉ 86 Lappeella, p. Hgin s. 1908, op. t. 1908.

Taipalsaaren srknta (96). Haaramon sijalla *Aini Vuorela* s. 1889, op. t. 1908. Pönniäisen sijalla *Mandi Kilpiö* s. 1889, op. t. 1908.

Savitaipaleen srknta (97). Oikaisu: krtkurahastossa ei ole mitään. Opettaja Lydia Dalin on nyk. *Lydia Paimensaari*.

Suomenniemen srknta (97). Ahola, synt. Kii-kaisissa. Forström ja Vahlroos luopuneet.

Lemin srknta (97). Op. *Elli Tvilling*.

Valkealan srknta (98) on *Pulkkila*, lue: Pukkila.

Virolahden srknta (99). Lindroosin sijalle *Elise Maria Kaukomeri* (enn. Kvist) s. ¹⁴/₆ 86 Helsingissä, op. Tammissaaren maasrknnssa, p. Hgin s. s. 1994, t. 1908. Nyqvistin sijalla *Maiju Forsström* s. ¹³/₈ 79 Säkkiärvellä, op. Suomusniemellä, t. 1908. Keskipiirissä opja *Mariana Siistonen*.

Pyhtään srknta (100). Oikaisu: v. 1906 oli 4 pk. *Pyhtään Siltakylän pk.* on yksityisten perus-

tama. Opettaja *Jenny Vahteristo* s. ⁷/₁₉ 85 Kyminsuussa, p. Hgin s. 1906. op. Espoossa, t. 1907.

Kymin srknta (100). Opettajatar *Lempi Justina Lehtonen* v. 1908. Os.: Kotka, Kymi. *Elin Korjus* s. ⁴/₁ 89 Kymin pitäjässä, p. Ktkn s. 1907, op. Kurkijoella, t. 1908.

Säkkijärven srknta (101). Krtsnop:jan palkka: paitsi rahapalkkaa on täyshoito kouluaikana. 33 viikkoa opetetaan. Op. *Anna Lassi* s. ⁸/₁₂ 85 Säkkiärvellä, p. Hgin s. 1904.

Tytärsaaren srknta (101). Krtk. per. 1905. Op. *Ville Mattila* s. ¹/₁₀ 71.

Viipurin maasrknta (102). Stenberg, op:na t. v. 1901.

Koiviston srknta (103). Katri Heinonen on muuttanut pois. Opettaja: *Matti Kaartinen* s. ²⁸/₄ 84 Jaakkimassa, p. Srtvln s., v. t. krtk.opett. Jaakkimassa. t. ensin v. t. sitten vakinaisena.

Lavansaaren srknta (105). Anna Talka muuttanut pois.

Kuolemajärven srknta (104). Pääkkösen sijalla *Ferdrik Ahonen* s. ²⁴/₆ 49.

Muolaan srknta (104). Os.: Muolaa, opettaja *Siviä Kurki* s. ¹⁸/₁₀ 86 Koivistolla, p. Ktk. s. 1905, op. t. 1908. *Ida Orpana* s. ²/₁ 89. *Hilja Häyhä* s. ¹³/₈ 83.

Kivennavan srknta (104). Koulu 6 viikkoa alueellaan, melkein joka viikko eri talossa. V. 1908 on syntynyt 1 krtk. lisää. Opettajat: *Juho Karjalainen* s. ¹⁰/₁₂ 52 Kiurussa, v. 1876-77 kuunteli Jyväskylän seminaarissa, väliaik. kansak'opett. sl. 1877, krtk.op. Kirvussa, op. t. kl. 1883. Palkka 600 mkkaa, ollut noin 10 vuotta sitten ja kyyti, sitä ennen 4 kop. ripillä käyneeltä henkilöltä. On pieni maanviljelijä. Muilla op:lla palkkaa 400 mkkaa. *Juho Kangas*. *Topias Komonen* s. ²²/₅ 68 Käkisalmissa, valm. kansak. opett. A. Vihosen johdolla 1893, op. t. Merijärvellä, Nakkilassa, t. 1897. *Aina Vatia* muuttanut Pyhäjärveltä (Viip. l.), op. t. 1908.

Heinjoen srknta (104). Kruusin sijalla *Aliina Airaksinen* s. ¹/₇ 87, p. Vsln s. 1907, op. t. 1907. Palkka 300 mkkaa. Junkkarisen os.: Kämärä as.

Seiskarin srknta (105). Sallisen sijalla *Jaakko Koponen* s. ²⁶/₅ 75.

Käkisalmen maasrknta (105). Oikaisu: 3:mas riv. ylh. on 256, lue 265. Tenkahben, lue Tenkalahden.

Pyhäjärven srknta (V. l.) (105). Opja *Katri Heinonen* Koivistolta. *Aino Koistinen* s. ²⁰/₁₀ 88 Heinavedellä, p. Srtvln s. 1907, op. Heinvedellä, t. 1908.

Räisälän srknta (106). Vassbergin sijalla *Saima Irene Korjus* s. $\frac{8}{12}$ 86 Kurkijoella, op. t. 1907, hänen sijaisensa *Anna Sihvo* s. $\frac{13}{3}$ 86 Jääskessä, Vsl. kurseilla, op. t. 1908. *Maria Suutari*.

Valkjärven srknta (106, 107). Multamäen sijalla *Linda Peura* s. $\frac{3}{2}$ 88, p. s. 1907, op. t. 1907. Hakkaraisen sijalla *Hilja Hämäläinen* s. $\frac{3}{8}$ 82, p. Srtvln s., op. t. 1906.

Metsäpirtin srknta (107). Vauhkonen muuttanut Lkv. 30 viikkoa, op. 6 viikk. piirissään, useammiten vaan 3 viikk. talossa. Tarvittaisiin ainakin 3 krtk. lisää ja opetusvälineistä paljon. Koulunkäynti epä-säännöllinen.

Joutsenon srknta (107. *Helmi Rasonius* s. $\frac{9}{11}$ 82. Op. Nivalassa (122), Lemillä 1906, Pylkönmäellä 1907, t. 1908.

Ruokolahden srknta (108). Oikaisu: Pöyti, lue Pöysti. *Härskiän saaren pk.* opettaja *Anna Judith Noro* s. $\frac{10}{12}$ 77 Muolaassa, p. Srtvln.

Rautjärven srknta (108). Oikaisu, palkka 240 mkkaa, lue 420 mkkaa.

Hiitolan srknta (109). Optjatar *Elli Nikkarinen*.

Sortavalan srknta (109). 6:dennen piirin krtk. op. on sn käynyt.

Ruskealan srknta (110). Vakkila muuttanut.

Impilähdän srknta (110). Palkka v. 1908 korotettu 350 mkkaan. Elfvengrenin sijalla *Hilma Saavalainen* s. $\frac{22}{2}$ 87. Taskisen sijalla *Ida Nissinen* s. $\frac{30}{5}$ 84.

Parikkalan srknta (110). Palkka enn. vuotta 1882 oli yhden op:n palkka 56 ht. rukiita ja 40 mkkaa rahaa li 600 mkkaa, mutta sanottuna v:nna tuli 4 krtkop. ja palkka jaettiin 4:jän opjan kesken, eli siis 13 $\frac{1}{3}$ t. 14 hl. rukiita ja 10 mkkaa rahaa. Opettajat: *Vilhelmina Sinkko* s. $\frac{30}{12}$ 83 Virolahdella; p. Hmln s. 1903, op. t. Matti Loikkasen sijalle 1907. *Anna Talka*, joka s. $\frac{31}{7}$ 80 Lappeella, p. Hmln s. 1908, op. Haapajärveltä (O. I.) srt. 1903 Lavansaarella väliaik., t. 1906.

Jaakkiman srknta (110, 111). *Katri Nukurinen* sijaisopettaja Tarkkasen virkavapauden aikana, s. $\frac{1}{4}$ 88, p. Srtvln s. 1907.

Kurkijoen srknta (111). Voutilaisen sijalla on *Emmi Turunen* s. 1885, p. Srtvln s. 1907. Uusi opja *Anna Martikainen* s. $\frac{26}{7}$ 87 Kontiolahdella, p. Srtvln s. 1905, op. 1906. *Saima Korjus* muuttanut pois. Soikkelin sijalla *Maria Jälkö* s. $\frac{12}{8}$ 85 Kurkijoella, p. Srtvln s. 1905, väl. aik. op. Porin maaseurakunnassa, s. 1906.

Soanlahden srknta (111). II:sen piirin opjan palkka 700 mkkaa. Hemminki Sirviö s. Juuassa.

V:ssä piirissä op. *Elina Maria Kaksonen* s. $\frac{27}{1}$ 87, op. t. 1906. Palkka tässä uudessa piirissä 350 mkkaa, lkv. 36 viikkoa. Palkka IV:nessä piirissä on 100 mkkaa ja 150 mkkaa viljassa, yht. 250 mkkaa.

Salmin srknta, Manssilan yksit. pk. (oik. s. 111) Perust. 1997. Senaattori K. F. Ignatiukselta saatu avustusta 300 mkkaa. Saadaan apua yksit. henkilöiltä Sortavalassa. Raja-Karjalan tarkastajalla on aikomus hankkia tänne pysyväinen pk.; se sijoitetaan kansakouluhuoneisiin, jos vaan valtiolta saadaan avustusta. Koulussa on enemmän kreikkanuskoisia kuin luterilaisia. Kun kaikki muut skun. koulut ovat kreikkalaisia, niin aiotaan tämä koulu saada yksinomaan luterilaiseksi.

Opettajatar: *Hilja Stenius*, s. $\frac{22}{3}$ 84 Salmassa, p. Srtvln s. 1903. Opna Soanlahden kksa, ollut uskonnon ja käsitöiden opna 3 vuotta. Op. t. 1907.

Enon srknta (112). Karttusen sijalla *Anni Mönkkönen* s. $\frac{24}{3}$ 84 Enossa, p. Srtvln s. 1905, op. t. 1906.

Ilomantsin srknta (112). Itäpiirin krtk. opjan palkka on nyt 23 hl. viljaa, josta puoleksi rukiita ja puoleksi ohraa ja 75 mkkaa rahaa. Kareisen sijalla *Anna Mononen* s. $\frac{30}{4}$ 88 Räkovan sknnsa Inkerinmaalla, p. Srtvln s. 1906, op. Käkisalmissa. **Kesälähdän srknta** (112). Virtasen sijalla *Fanny Saaristo* s. $\frac{3}{3}$ 84 Iitissä, op. t. 1908, p. Vsln s. 1908. Palkka 17 hl. rukiita, 17 hl. ohria ja 100 mkkaa rahaa. Palkka 250 mkkaa ja täyshoito.

Rääkkylän srknta (113). Hirvosen sijalla *Helly Ikonen* s. $\frac{23}{1}$ 78. Ruotsalaisen sijalla *Selma Maria Siikanen* s. $\frac{20}{8}$ 85. Hörmanin sijalla *Anna Johanna Kaipainen* s. $\frac{12}{11}$ 86.

Tohmajärven srknta (113). *Länsi- ja Pohjanpiirin krtk.* Opettaja *Simo Tallus* s. $\frac{3}{10}$ 35 Tohmajärvellä, op. t. 1870, Uno Cygnaeus'en johdolla nauttinut opetusta Pietarin Maarian Kirkkokoulussa v. 1856, käynyt lukkarikoulun v. 1862; suor. haavuri- ja rokottajatutkinnon, op. t. 1863.

Eteläpiirin krtk. Opettaja *Juho Erland Juntunen* s. $\frac{17}{9}$ 68 Parikkalassa. Op. Alavuudella.

3 piirin krtk. v. t. opettaja *Juho Voutilainen* s. $\frac{2}{3}$ 70 Tohmajärvellä. Ollut Sortavalan Diakoonilaitoksessa.

Värtsilän srknta (113). Hukan sijalla *Margaareetta Elisabeth Lehmuskoski* s. $\frac{18}{12}$ 81.

Kiihtelysvaaran srknta (113). I:sen ja 2:sen piirin opjat ovat moppia. Opettaja *A. Koikkalainen*.

Kontiolahden srknta (114, 115). *Pohjoispiirin*

krtk. Opettaja *Juho Puhakka* s. ¹⁷/₈ 58 Kontiolahdessa, itseksseen oppinut. *Eteläpiirin krtk.* Opettajatar *Lappalainen.* *Keski-piirin krtk.* Lkv. 36 viikkoa. Opja nauttii lämmön ja valon sekä vapaan kyydin. 2:sen piirin krtk. os.: Joensuu, Jakokoski. Opja *Hanna Kiiski* s. ¹⁷/₁₁ 86 Kontiolahdella, p. Srtvln s. 1905, t. 1908.

Pälkjärven srknnan krtk (114). Op. *Katri Lamberg.*

Liperin srknta (114). Ruuskan sijalla on *Emilia Sorsa* s. ³⁰/₁₂ 86, ps. Iida Tiilikaisen sijalla *Aada Pitkänen* s. ¹¹/₇ 91.

Polvijärven srknta (114). Opja *Kirsti Korhonen* s. ¹/₈ 67 Nilsian Juantehtaalla, p. Kurjalan rannan valmistuslaitoksesta 1892, op. Liperissä, t. 1898.

Kuusjärven srknta (114). Juvosen sijalla *Anna Tiilikainen* s. ²/₃ 88, op. t. 1998.

Rautavaaran srknta (115). Oikaisu: 6:des riv. alh. on kksa 1908, ne sanat pois.

Nurmeksen srknta (115). Valtimon krtkssa opna *Emilia Kurikka* s. ¹²/₄ 88 Nilsissä, p. Kaavin valmistusksta 1906, op. t. 1906. Fanny Piironen luopunut, Hilja Piironen vakin. Thure, lue Thurén.

Pielisjärven srknta (116). 4 piirin krtk. *Eero Nikkilä* s. ¹⁸/₅ 78.

Oulun maasrknta (116). Ungbömin sijalla *Vilhelmina Komu*, muuttanut Ylivieskasta. Aino Rännärin sijalla on *Iida Sofia Lassila* s. ²²/₈ 89 Alatorniolla, Vsln kursseilla 1906, op. t. kl. 1907. Anna Partanen on nyk. *Päivärinta*, os.: Oulu, Rautatiek. 16.

Kämpeleen Oulunsalon srknta (116). Palkka Oulunsalasta 100 mkkaa (ei 10 mkkaa). Opjan taloista kannettava jyväpalkka on v. 1908 muutettu rahapalkaksi, tehden nyt yht. 200 mkkaa.

Lumijoen sknta (117). Oikaisu: kesäkursseilla, lue kesäkursseilla.

Muhoksen srknta (117). 2:sen piirin opja on mopja, ollut lukkarikoulussa.

Iin srknta (117). Koulu 2 à 4 viikk. paikallaan. Liisa Oikarisen (ei Oikaraisen) sijaisena on Olkovan piirissä *Selma Hokkanen*. Siikalammen, joka on luopunut, sijalla on *Amalia Kaikkonen* s. ¹¹/₃ 90 Iin pitäjässä, p. Vsln s. 1907.

Haukiputaan srknta (118). Opettaja *Sofia Toppi* s. ⁸/₁₀ 75 Haukiputaalla. valm. kkop. Kaarlo Hämmäläisen johdolla Haukiputaalla 1894, op. t. 1897. Lkv. 36 viikkoa, ennen 32 viikkoa, palkka 350 mkkaa.

Taivalkosken srknta (118). Opettaja *Maria Bulldra* s. ¹⁵/₁ 86 Taivalkosken srknnsa, p. Hmln s. 1907, op. t. 1908. D. Koskinen on luopunut.

Pudasjärven srknta (118). Opja *Elviira Petäjänsalmi*, op. t. 1908.

Tyrnävän srknta (119). Antti Jaakkola kuollut. Angeslevän krtkssa opettajatar *Esteri Pietilä* s. ²⁶/₁ 91 Haukiputaalla. Tyrnävän krtkssa *Iida Paavola* s. ¹⁵/₁ 90.

Siikajoen srknta (120). Luoman sijalla *Aino Rautio* s. ¹³/₄ 90.

Paavolan srknta (120). Roppolan sijalla *Aino Eliina Ahonen* s. ¹²/₁ 87 Juuan tehtaalla, p. Hgin s. 1907, op. t. 1909.

Rantsilan srknta (120). Vinqvistin sijalla *Hanna Vilhelmina Hankonen* s. ¹/₇ 87.

Kalajoen srknta (121). Hilma Ventelän sijalla *Amanda Luoma* s. ¹⁵/₁₂ 81, p. Hmln s. 1900, op. t. 1907.

Alavieskan srknta (121). Saaren sijalla *Lempi Maria Tulonen* s. ²³/₁₀ 90 Urjalassa, p. Hmln s. 1908, op. t. 1908. Sandellin sijalla *Hanni Kerttula* s. ¹⁷/₁₀ 89, käynyt 5 luokk. yhtkssa.

Rautian srknta (121). On Raitio, lue Rautio.

Sievin srknta (122). Opja *Aleksandra* (Sanni) *Luhtasela*. Os. Sievin as.

Ylivieskan srknta (122). Komun sijalla *Eriika Hieta* Hailuodolla, p. Hmen s. 1900, Turusen sijalla *Liisi Koho* Antreasta. Saastamoisen sijalla *Amanda Charlotta Ahonen*, tullut Jalasjärveltä (39) op. t. 1907.

Pyhäjoen srknta (123). Opettaja *Kaisa Lassheikki*.

Reisjärven srknta (123). Vesterbergin sijalle *Helmi Halonen*.

Oulaisten srknta (123). Pekurin sijalla *Jaakko Kauppila* s. ¹⁹/₇ 77.

Kärsämäen srknta (124). Albin Gerdt s. Heinävedellä.

Kuopion maasrknta (124). 1:sen piirin krtkssa. Palkka 200 mkkaa, 15 hl. rukiita ja 15 hl. ohria. Karttusen sijalla *Hilma Hiekkala* s. ⁹/₉ 81 Kuopion maas., p. Kaavin laitoksesta 1898, v. t. kansak. opett. Keiteleellä, Nilsissä, t. 1907.

Maaningan srknta (125). Maaningan 2:sen piirin opna on nainen.

Rautalammin srknta (125). Hytösen sijalla *Martta Peura* s. ¹/₁₂ 89, op. t. 1908.

Vesannon krtk. (125). Opja *Alma Tikkala* s. ²⁰/₁₁ 87 Artjärvellä, p. Hmln s. 1906.

Hankasalmen srknta (126). *Itäpiirin krtk.* opja *Kaapro Siponen* s. ²²/₄ 48 Lapinlahdella. Op. t. 1876. *Pohjoispiirin krtk.* optar *Aino Nyqvist* s. ⁷/₂ 83 Mikkelissä, p. Ktkn s. 1903. Op. t. 1903

Suonenjoen srknta (126). Ensimmäisessä piirissä opettaja *Otto Hytönen* s. ¹⁸/₃ 45 Vesannolla. Suor. tutkinnon alkeiskoulun rehtori Aaron Savolaisen luona v. 1870, mallikoulunjohtaja A. Oksasen luona 1875. Op. Jyväskylän maaseurakunnassa 1872, t. 1878. Palkka 16 hehtoa jyvää ja 200 mkkaa rahaa. Toinen opettaja *Hilda Nuutinen* s. ²⁸/₇ 80, p. Vehmasmäen valm. ksta 1901, väliaik. knn opett. Tuusniemellä, Leppävirroilla, krtk. op. Rautavaaralla, op. t. 1906. Palkka 300 mkkaa, kyyti koulupaikasta toiseen, ruoka on itsensä pidettävä.

Varkauden tehtaan srknta (126). *Emmi Hoffrén* s. ²⁵/₂ 84, p. Kaavin s. 1901, v. t. kk-op. Nilsiässä, op. t. 1904.

Iisalmen srknta (126). Neljännessä piirissä on m.opja.

Pielaveden srknta (127). Muonan sijalla *Karoliina Korhonen* s. ²/₇ 77, p. Srivln s. 1897, op. Rautavaaralla, Pihtiputaalla, Kiuruvedellä, t. 1906.

Sotkamon srknta, Jormankylän krtk. Opettaja *Maria Paulin* s. ¹⁷/₁₁ 81 Sotkamossa, op. t. 1903. Toiset opettajat *Johanna Mustonen* s. Sotkamossa, ollut Raahen s:ssa 2 vuotta; op. t. 7 vuotta. *Helmi Kaartinen* s. 1889 Sotkamossa, p. Hmln s. 1906, t. 1907, *Mikko Klemetti* s. Sotkamossa, knn käynyt. Op. t. 1907.

Muuruveden srknta äsken perustettu. Os.: Muuruvesi, Opjan palkka 300 mkkaa, vapaa kyyditys. Lkv. 36 viikkoa. Opja *Heleena Blom* s. ¹¹/₇ 83 Raudulla, p. Hgin s. 1908.

Kajaanin maaskrnta (128). Optar *Betty Taanola*.

Paltamon srknta (128). Makkosen sijalla *Antti Heikkinen* Puolangalta, op. t. 1908. Tervasen sijalla *Maria Rauhala*, op. t. 1908, muuttanut Lappualta (47).

Kuhmoniemen srknta (129). Hilda Niemelän sijalla talokas *Erkki Pääkkönen* s. ¹⁷/₆ 51.

Ristijärven srknta (129). Optar *Ida Kurkinen*.

Hyrnsalmen srknta (129). *Hilma Konttinen*, op. t. 1908.

Puolangan srknta (130). Antti Heikkisen sijalla on *Kalle Heikkinen* s. 1880, op. t. 1908. M. Tuomikosken jatkokursseissa ollut, optar *Sofia Kangas* s. ⁵/₉ 79 Vihannossa.

Karungin srknta (131). Lassanderin sijalla *Ida Eriika Niva* s. ¹¹/₆ 85, p. Hgin s. 1903. Täällä vuorovuosina opjat vaihtavat paikkaa.

Ylitornion srknta (131). Opettaja *Siiri Maria Immonen* s. ³¹/₈ 87 Nurmeksessa, p. Hgin s. 1904, op. t. 1908. Herranen luopunut krtkopja toimesta Isak Antin sijalla on *Hulda Ala-Antti* s. ²⁵/₃ 82 Ylitorniolla, p. Hmln. s. 1907, op. t. 1908.

Kemin maaskrnta (130). Lempi Hautanen muuttanut Pöytyälle (8).

Simon srknta (130). Alajoen piirin krtk. Aapo Hukari ollut v. t. kansak. opett 96—99. *Ylisimon krtk.* Os. Simo, Simojoki. Lkv. 30 viikkoa, palkka 375 mkkaa, vapaat kyydit ja valo koulu-aikana. Opettajatar *Anni Hukari*. s. ²²/₃ 91. Vsln kurseilla 1908. Op. t. 1908.

Turtolan srknta (131). Ruonalan sijalla *Lyydia Junttila*. Op. t. 1908. Nivan sijalla emäntä *Jakobina Mäki* s. ¹/₆ 64.

Kolarin srknta (132). 2:sen piirin opja *Hilja Niva* s, ²⁸/₁₀ 87, p. Hmln s. 1908.

Rovaniemen srknta (132). Opjat *Hilja Maria Salomäki* s. ⁷/₁₁ 85 Urjalassa, p. Hmln s. 1904, op. t. 1904. *Hilda Erkkilä* s. ¹²/₁₂ 85 Loimaalla, p. Hmln s. 1905. *Aino Spets* s. ¹/₆ 90 Utajärvellä, Vsln s. p. 1908, op. t. 1908, jonka os.: Rovaniemi, Oikarisen kylä. *Liina Oikarinen* s. ⁴/₈ 86 Rovaniemellä, op. t. 1908. *Elna Korva* nauttii virkavapautta.

Kemijärven srknta (132). Laurilan sijalla *Anna Heikkinen* s. ⁸/₃ 87 Puolangalla, p. Vsln s. 1903, op. Hyrnsalmella, t. 1908. Särkelän sijalla *Helmi Asp*. Opja *Aappo Hietanen*.

Kuolajärven srknta (132). *Armas Onkamo* s. ⁸/₉ 82 s. Sotkamossa, ollut Raahen seminaaäissa 2 vuotta. Opna ollut täällä 7 vuotta. Kuolajärvellä, op. t. 1907—1908.

Sodankylän srknta (132, 133). Keräsen, joka kuoli 1907, sijalla on *Aliina Pastila* s. ²²/₄ 86 Sodankylässä, p. Vsln 7 viikkoisista kurseista 1906; op. t. 1907. Palkka 752 mk., josta valtio antaa 700 mk. ja lahjoitusrahaston varoista suor. 52 mkaa.

Muoninniskan srknta (133). 2:sen piirin krtk. op. *Heikki Ervast* s. ²⁴/₇ 71 Haukiputaalla, valm. Haukiputaan kk.opettajan edessä 1892, op. Kalajoella, Sotkamossa, Sievissä, Kemijärvellä, Kuolajärvellä, t. 1905. Kuunnellut opetusta Hmln s. 1907.

Kiertokoulunopettajain valmistuslaitos ja esiseminaari Kuortaneella.

Tämä oppilaitos johtaa juurensa niistä seminaareihin valmistavista kesäkurseista, jotka alkoivat v. 1896 Tyvväällä ja ovat siitä saakka olleet joka kesä 6—7 viikkoa toimesta ja ovat edelleen.

Kesällä 1902 Kuortaneella yhdistettiin näihin kursseihin erityiset kurssit sellaisia toimesta olevia krtkopett. varten, jotka opettajatoimeensa eivät olleet saaneet mitään valmistusta. Näitä varten pidetty kurssi jatkui seminaareihin valmistavan kurssin päätyttyä vielä pari viikkoa, tämääntapaisia kurseja on ollut tähän saakka toimesta joka kesä. Syksyllä v. 1903 aljettiin tämän lisäksi valmistaa lukukauden ajalla joitakuuta krtkopettajia kansakoulun yhteydessä koulutoimen yllhallituksen kiertokirjeessä ^{31/10} 79 säädetyllä tavalla, josta palkkio on ollut valtiolta 300—400 mkkaa vuodelta. Näin tapahtui kolmena vuonna peräkkäin, kunnes tästä kehittyi v. 1906 nykyään toimiva laitos, joka toimii koko lukuvuoden ajan. Oppilasten käytännöllisiä harjoituksia varten on toimesta harjoituskoulu. Jotkut kokelaat ovat saaneet harjoittaa

kouluylhallituksen vahvistaman ohjesäännön mukaan opetusta myös Kirkonkylän kansakoulun 1 ja 2 osastolla. Joten laitos on saanut valtioapua 400—500 mkkaa. Oppilaat suorittavat lukukausimaksua 40 mkkaa.

Johtaja *Kaarlo Vesala* s. ^{14/2} 56 Vesannolla. Käynyt Leväsen maanviljelyskoulun, p. Jyväskylän kansakouluopettajaseminaarista 1887. Kansakoulun opettajana m. m. Tyrvään Sammaljoella 1893—1902, suorittanut saarnalupatutkinnon ja toimittanut saarnaajan virkaa opettajatoimen ohessa Sammaljoen saarnahuonekirkossa 9 vuotta. Kuortaneen kirkonkylän kansak.opettaja 1902, jossa toimesta on edelleen ja johtaa edellämäinnittua oppilaitosta.

M. Luukko, kansak.opettaja, s. 1876, p. Jyväskylän sta 1898, kansak.opettaja Kuortaneen Mäyryn kansakoulussa v. 1898.

Alma Määttä s. 1884, käynyt Kajaanin yhteiskoulun läpi, v. t. kansak.opett. Konginkankaalla, suorittanut kansak.opettajaseminaarin oppimäärän Heinolan s. 1907.

Lisäys:

Töysän srknta (49). *Elsa Lönn* s. ^{16/10} 87 Vaasassa.

Kylmäkosken srknta (76). Hedmanin sijalla *Rauha Lehtinen* s. ^{27/11} 88.

Pikku- ja kiertokoulunopettajain ikätaulu.

osoittaen milloin ovat syntyneet. Tietoja on 1110 n.-op:sta ja 313 m.-op:sta.

1) Kursivoidut nimet ovat m.-opettajia, kursiveeraamattomat n.-opettajia.

2) Luku sulkujen sisässä ilmaisee yhteensä m.-opettajien lukua, ilman sulkua ilmaisee yhteensä n.-opettajien lukua siltä vuodelta.

3) Ilmaisee, että on mainittuna vuonna syntynyt, vaan ei ole saatu tietää syntymäkuukautta eikä päivää.

1827. <i>Vallenberg, J.</i> , ¹⁾ 19/3.	1840. Pukki, M., 21/3. Blom, G., 28/3 2. <i>Mäykkynen</i> , 25/4. <i>Laitinen, M.</i> , 1/1 2 (1).	<i>Hidolin, M.</i> , 11/5. <i>Ojala, J.</i> , 2/8. <i>Pispa, S.</i> , 26/6. <i>Lönnbäck, J.</i> , 18/8. <i>Aspegrén, K.</i> , 29/9. 2 (5).	Harviainen, I., 18/3. <i>Krook, J.</i> , 10/5. <i>Lahtinen, F.</i> , 10/6. <i>Ahonen, F.</i> , 24/6. <i>Rosenberg, H.</i> , 27/8 1 (5).
1831. <i>Hukkari, F.</i> , 5/2. <i>Sundberg, A.</i> , 12/10 (2).	1841. <i>Miettinen, H.</i> , 28/1. Hoipo, M., 13/2. <i>Saari, E.</i> , 28/7. <i>Solström, J.</i> , 7/10. <i>Vetterstrand, J.</i> , 26/10 1 (4).	1845. <i>Färmi, S.</i> , 10/3. <i>Hytönen, O.</i> , 18/3. <i>Nyberg, K.</i> , 25/5. <i>Ladvala, L.</i> , 6/7. <i>Kiiskinen, T.</i> , 3/10 1 (4).	1850. <i>Luukkonen, D.</i> , 2/5. <i>Fagerdel, S.</i> , 3/5. <i>Blomqvist, E.</i> , 17/7. <i>Reunanen, K.</i> , 22/7. <i>Kärkkäinen, I. O.</i> , 1/8. <i>Arppe, L.</i> , 2/9. <i>Kainu, J.</i> , 18/10. <i>Nyman, J.</i> , <i>Närwänen, K.</i> , 1 (8).
1833. <i>Neffling, M.</i> , 2/1. <i>Leppänen, M.</i> , 20/4. <i>Vinberg, M.</i> , 22/9 1 (2).	1842. <i>Tihverä, S.</i> , 28/2. <i>Hagman, J.</i> , 28/3. <i>Haglund, A.</i> , 28/5. <i>Enlund, J.</i> , 9/7. <i>Sjöberg, A.</i> , 9/8. <i>Uusihaara, J.</i> , 21/9. <i>Nevala, J.</i> , 17/10. <i>Liimatta, J.</i> , 24/12. <i>Lehtonen, J.</i> , 31/12 1 (8).	1846. <i>Tuominen, J.</i> , 24/12 (1).	
1835. <i>Pekuri, J.</i> , 18/3. <i>Myntti, J.</i> , 6/7. <i>Tel, S.</i> , 11/10. (3)	1847. <i>Haapalainen, A.</i> , 13/2. <i>Rosenberg, O.</i> , 13/2. <i>Nordlund, J.</i> , 3/4. <i>Kukkonen, J.</i> , 23/5 (4).		
1836. <i>Laurila, P.</i> , 13/1. <i>Kajander, J.</i> , 15/3. <i>Tallus, S.</i> , 31/10. <i>Torvinen, A.</i> , 17/12. <i>Antti, I.</i> , (5).	1848. <i>Kallio, J.</i> , 23/3. <i>Sundell, J.</i> , 25/3. <i>Huukkala, D.</i> , 17/4. <i>Siponen, K.</i> , 22/4. <i>Makkonen, J.</i> , 15/5. <i>Pakarinen, A.</i> , 14/7. <i>Sandlin, J.</i> , 8/8. <i>Kumpulainen, J.</i> , 10/8. <i>Luukkonen, K.</i> , 28/8. <i>Blomqvist, K.</i> , 1/9. <i>Lamminen, A.</i> , 1/9 (11).		1851. <i>Lindén, K.</i> , 6/1. <i>Laurila, T.</i> , 5/3. <i>Kirkkala, F.</i> , 13/4. <i>Mäkinen, J.</i> , 1/6. <i>Helin, J.</i> , 5/6. <i>Norrgård, J.</i> , 7/6. <i>Pääkkönen, E.</i> , 17/6. <i>Lampinen, M.</i> , 6/7. <i>Jokinen, J.</i> , 24/10. <i>Hägglund, J.</i> , 13/11. <i>Hellstén, K.</i> , 8/12. <i>Mykkänen, A.</i> , 13/12 (12).
1837. <i>Koski, H.</i> , 6/7. <i>Mäntynen, M.</i> , 8/9 (2).	1843. <i>Hyvärinen, J.</i> , 27/1. <i>Pulkkinen, P.</i> , 10/4. <i>Piittäri, M.</i> , 14/4. <i>Bjurnäs, F.</i> , 5/6. <i>Vanhala, O.</i> , 3/8. <i>Nyman, A.</i> , 10/9. <i>Taivanen, G.</i> , 2/10. <i>Anttonen, P.</i> , 2/11 1 (7).		
1838. <i>Turunen, R.</i> , 1/5. <i>Holm, G.</i> , 24/6. <i>Tullindberg, L.</i> , 24/7 2 (1)	1844. <i>Tolvanen, H.</i> , 15/2. <i>Laakkanen, P.</i> , 23/3.		
1839. <i>Ojala, I.</i> , 23/1. <i>Stenroos, K.</i> , 28/2. <i>Korjanen, A.</i> , 29/5 (3).		1849. <i>Heinonen, A.</i> , 20/1.	

Tonder, J., ²⁷/₃.
 Humala, J., ²⁴/₆.
 Vilkkä, M., ²⁷/₆.
 Piippo, D., ³⁰/₆.
 Nygrén, K., ⁷/₇.
 Inkinen, A., ²⁴/₇.
 Turunen, M., ¹⁶/₉.
 Hynninen, G., ¹⁹/₉.
 Leino, J., ²⁵/₉.
 Karjalainen, J., ¹⁰/₁₀.
 3 (12).

1853.
 Kettu, H., ¹¹/₁.
 Viitanen, Z., ²⁰/₁.
 Laukkonen, H., ²⁸/₂.
 Laitinen, J., ²²/₃.
 Knuutman, K., ¹¹/₆.
 Lindén, J., ³⁰/₈.
 Mohell, T., ³/₁₀.
 Holttari, T., ²⁴/₁₀.
 Väinikainen, A., ²⁹/₁₁.
 Saari, E., ⁷/₁₂ (10).

1854.
 Savonen, J., ²⁶/₂.
 Huttunen, P., ¹/₆.
 Selin, A., ⁸/₇.
 Oksa, J., ¹/₁₀.
 Rantanen, ¹³/₁₀.
 Holmstén, J., ³⁰/₁₀.
 Lehtinen, V., ¹¹/₁₁.
 Reinikainen, A., ²⁷/₁₁ (8)

1855.
 Latti, J., ⁴/₁.
 Leppänen, J., ⁴/₄.
 Nieminen, J., ²/₇.
 Jolkka, B., ²⁹/₇.
 Granath, L., ⁵/₁₁.
 Huhtanen, R., ⁹/₁₂ 2 (4).

1856.
 Söderlund, A., ⁹/₃.
 Guldmard, J., ²⁷/₃.
 Eklund, E., ¹⁵/₄.
 Norenus, T., ¹⁸/₄.
 Haapaniemi, A., ²³/₇.
 Sihvonon, T., ²⁴/₈.
 Sunell, A., ¹⁴/₉.
 Häggman, A., ²⁴/₁₀.
 Jauho, A., ²⁹/₁₁ 1 (9).

1857.
 Lindholm, E., ¹¹/₄.
 Rertlin, K., ¹⁸/₄.
 Saukkola, H., ⁶/₆.
 Vahlström, J., ³⁰/₈.
 Peränen, H., ²/₁₁.
 Jalava, A., ¹⁵/₁₂.
 Ramstadius, H., ³⁰/₁₂ 1 (6).

1858.
 Bergström, Kl., ²⁰/₁.

Tervola, J., ¹¹/₂.
 Ötund, J., ²⁴/₂.
 Virranheimo, J., ¹¹/₄.
 Läksi, A., ⁹/₅.
 Holmström, O., ²⁹/₅.
 Niilonen, O., ¹¹/₆.
 Puhakka, J., ¹⁷/₆.
 Koski, J., ²³/₆.
 Sutinen, V., ²⁰/₇.
 Kallio, K., ²²/₈.
 Salminen, O., ²¹/₁₀.
 Hagman, O., ²⁸/₁₀.
 Riski, T., ⁸/₁₁.
 Salonen, F., ¹⁴/₁₁.
 Holmberg, N., ¹⁷/₁₁ 3 (13)

1859.
 Lind, A., ¹⁴/₃.
 Vuolukka, O., ²⁵/₄.
 Laaksonen, F., ³/₆.
 Karhe, V., ²⁸/₆.
 Tanttari, J., ²⁸/₆.
 Heikkinen, J., ¹/₉.
 Gert, A., ⁶/₁₀.
 Nyman, G., ²⁶/₁₀.
 Ketonen, E., ⁷/₁₁.
 Lustberg, F., ⁷/₁₂ 2 (8).

1860.
 Koskela, J., ¹⁵/₁.
 Niemistö, M., ⁹/₃.
 Bergman, J., ²⁷/₃.
 Björklund, S., ¹³/₄.
 Hämeenaho, V., ¹¹/₅.
 Makkonen, E., ²²/₆.
 Wahersalo, V., ²³/₉.
 Kruus, J., ²⁶/₉.
 Andell, F., ⁷/₁₀.
 Hietala, J., ¹⁹/₁₁.
 Kilpiö, A., ²⁸/₁₁.
 Haapanen, T., ³⁰/₁₁.
 Rosendal, J., ⁷/₁₂ 2 (11).

1861.
 Pitkänen, J., ⁸/₁.
 Niittynen, T., ¹²/₁.
 Aarne, F., ⁴/₂.
 Varro, H., ²³/₂.
 Pitkänen, A., ²⁶/₂.
 Helminen, J., ²¹/₃.
 Turunen, H., ²⁷/₅.
 Smeds, G., ²⁰/₆.
 Ernroth, A., ¹/₈.
 Eriks, S., ¹⁰/₉.
 Porola, M., ¹³/₁₂ 5 (6).

1862.
 Salonen, A., ¹⁴/₂.
 Pajari, J., ²⁵/₃.
 Sandström, A., ⁴/₆.
 Koskinen, K., ⁹/₁₀.
 Bolin, J., ²²/₁₀ 2 (3).

1863.
 Tanni, K., ¹⁰/₁.

Salojärvi, E., ¹¹/₁.
 Lindroos, A., ¹¹/₃.
 Tuominen, V., ²⁶/₅.
 Kujanpää, A., ¹⁴/₆.
 Ikola, M., ¹/₈.
 Finér, I., ⁷/₈.
 Lybeck, K., ¹⁸/₈.
 Pulli, P., ¹/₁₂.
 Varro, H., ²/₁₂ 5 (5).

1864.
 Niemisto, E., ¹⁹/₁.
 Silvander, A., ²/₂.
 Kumpulainen, G., ⁵/₂.
 Järvinen, J., ¹¹/₂.
 Hukari, A., ¹⁷/₂.
 Stenberg, A., ²²/₃.
 Louhisaari, A., ⁴/₅.
 Heurlin, A., ¹¹/₅.
 Mäki, J., ¹/₆.
 Heikkinen, H., ⁴/₆.
 Nántö, E., ¹⁵/₆.
 Luukkonen, A., ²⁹/₆.
 Eerikäinen, A., ³/₇.
 Lehtiö, H., ¹⁵/₇.
 Hartman, H., ²/₉.
 Arho, I., ¹⁵/₉.
 Karjalainen, M., ³⁰/₉.
 Ström, V., ⁸/₁₀.
 Lehto, A., ¹⁶/₁₀.
 Mönkkönen, U., ⁵/₁₁ (8) 12.

1865.
 Pukkila, D., ¹¹/₁.
 Turja, A., ²⁵/₂.
 Komonen, K., ¹¹/₄.
 Valkanen, S., ⁴/₅.
 Tervanen, J., ¹³/₇.
 Vikström, L., ⁴/₈.
 Hyvättinen, M., ¹⁵/₉.
 Wright, A., ³/₁₀.
 Grönvik, A., ²⁰/₁₀.
 Nygrén, I., ²⁰/₁₀.
 Alankö, O., ⁷/₉. 6 (5).

1866.
 Poutanen, H., ¹⁰/₁.
 Woutilainen, A., ²⁴/₁.
 Jaatinen, I., ¹⁰/₃.
 Stara, J., ¹⁶/₃.
 Tuomisto, J., ³⁰/₃.
 Tuomainen, K., ²³/₅.
 Santanen, J., ¹²/₇.
 Sairanen, M., ²¹/₈.
 Koota, F., ²⁹/₈.
 Julle, K., ¹/₉.
 Barnas, J., ⁸/₉.
 Nyblom, E., ¹⁴/₁₁.
 Lehtola, M., ²⁸/₁₂.
 Kinnunen, B., 6 (8).

1867.
 Nántö, T., ³¹/₁.
 Borgman, M., ²²/₃.

Liljavirta, J., ¹⁶/₄.
 Viinikainen, E., ²⁵/₅.
 Pitkänen, J., ²²/₆.
 Ursin, U., ⁴/₇.
 Saarits, T., ¹⁰/₇.
 Korhonen, K., ¹/₈.
 Sjöblom, A., ²⁵/₈.
 Pellikka, H., ²¹/₉.
 Klemets, A., ²/₁₀.
 Keinänen, H., ¹⁵/₁₀.
 Huhtinen, I., ¹⁹/₁₀.
 Pakila, H., ²⁶/₁₁.
 Malin, M., ³⁰/₁₁.
 Suvio, H., ¹²/₂.
 Södervall, M., 11 (6).

1868.
 Vright, L., ¹/₁.
 Pusa, J., ⁸/₁.
 Wirkkala, K., ¹/₃.
 Bonsdorff, A., ²⁴/₄.
 Ahlholm, T., ¹/₅.
 Komunen, T., ²/₅.
 Höman, F., ¹⁹/₇.
 Wahlroos, E., ¹⁸/₉.
 Kirkkala, H., ¹⁴/₁₀.
 Elenius, W., ²¹/₁₀ 5 (5).

1869.
 Storgård, M., ²⁶/₃.
 Brummert, H., ²⁹/₄.
 Karén, L., ²¹/₅.
 Hergård, J., ²⁹/₅.
 Forsström, E., ³⁰/₇.
 Blomqvist, A., ⁷/₈.
 Praski, H., ⁷/₉.
 Salo, J., ¹⁸/₉.
 Valkstén, M., ¹⁹/₁₀.
 Selkee, H., ²¹/₁₀.
 Venäläinen, S., ²¹/₁₁ 7 (4).

1870.
 Forsberg, L., ⁸/₁.
 Mäki, L., ²³/₁.
 Ahlgren, K., ⁹/₂.
 Simula, J., ²/₃.
 Pääkkönen, J., ¹⁰/₃.
 Rautanen, V., ¹⁴/₄.
 Hintikka, S., ⁹/₅.
 Salo, J., ¹⁴/₆.
 Österholm, M., ¹⁷/₇.
 Backman, S., ²⁵/₇.
 Filla, H., ²⁸/₇.
 Majala, V., ¹⁷/₉.
 Sinivaara, I., ²⁰/₁₀.
 Castrén, A., ²³/₁₁ 8 (6).

1871.
 Säämänen, L., ⁶/₁.
 Halla, A., ¹²/₁.
 Rapio, A., ²⁷/₁.
 Suomela, E., ¹⁵/₂.
 Ensio, E., ¹⁷/₂.
 Koski, A., ⁴/₅.

Wappula, T., $\frac{5}{5}$.
 Väreini, J., $\frac{15}{5}$.
 Helenius, M., $\frac{25}{6}$.
 Lehto, E., $\frac{4}{7}$.
 Tengvall, ., $\frac{16}{7}$.
 Lundén, B., $\frac{17}{8}$.
 Ervast, H., $\frac{24}{7}$.
 Småträsk, I., $\frac{29}{8}$.
 Silkki, J., $\frac{8}{9}$.
 Elomaa, I., $\frac{11}{9}$.
 Mattila, V., $\frac{1}{10}$.
 Tela, I., $\frac{25}{10}$.
 Antfolk, K., $\frac{12}{11}$.
 Lehtisalo, O., $\frac{1}{12}$.
 Paananen, A., $\frac{9}{12}$ 15 (5).

1872.

Valtasaari, H., $\frac{9}{1}$.
 Rajala, M., $\frac{25}{1}$.
 Nervin, J., $\frac{29}{2}$.
 Korhonen, J., $\frac{3}{3}$.
 Simonbacka, S., $\frac{3}{3}$.
 Mäkinen, M., $\frac{1}{4}$.
 Viklund, M., $\frac{5}{5}$.
 Granberg, A., $\frac{7}{5}$.
 Kanervo, S., $\frac{17}{5}$.
 Kasvinen, A., $\frac{17}{5}$.
 Ammeenmäki, A., $\frac{18}{5}$.
 Pauhelainen, I., $\frac{9}{7}$.
 Kortessalo, J., $\frac{10}{7}$.
 Andersen, H., $\frac{15}{7}$.
 Abrahamsson, S., $\frac{19}{7}$.
 Kronqvist, H., $\frac{24}{7}$.
 Brast, M., $\frac{27}{7}$.
 Koskinen, A., $\frac{20}{8}$.
 Virtanen, F., $\frac{9}{9}$.
 Salovaara, A., $\frac{12}{9}$.
 Kuusivata, A., $\frac{29}{10}$.
 Löfman, O., $\frac{9}{11}$.
 Riikanen, K., $\frac{14}{11}$.
 Aarto, F., $\frac{26}{11}$ 16 (9).

1873.

Lönnbäck, A., $\frac{7}{1}$.
 Tuukkanen, E., $\frac{1}{2}$.
 Juhola, $\frac{3}{2}$.
 Saarela, S., $\frac{2}{3}$.
 Laurila, A., $\frac{6}{3}$.
 Falkenberg, A., $\frac{9}{3}$.
 Penttinen, I., $\frac{8}{4}$.
 Mattson, M., $\frac{10}{4}$.
 Neuvonen, M., $\frac{24}{4}$.
 Varis, S., $\frac{5}{5}$.
 Peltola, K., $\frac{11}{5}$.
 Metelinen, A., $\frac{23}{5}$.
 Hongell, S., $\frac{11}{7}$.
 Asp, I., $\frac{21}{7}$.
 Herranen, K., $\frac{7}{8}$.
 Skutnabba, A., $\frac{23}{8}$.
 Tuomela, A., $\frac{29}{8}$.
 Palsa, S., $\frac{31}{8}$.
 Tammenterho, N., $\frac{31}{8}$.
 Laake, T., $\frac{10}{9}$.
 Visakanto, L., $\frac{27}{9}$.

Tuomisto, H., $\frac{6}{10}$.
 Hyytinen, A., $\frac{19}{11}$.
 Multamäki, J., $\frac{24}{11}$.
 Weisell, E., $\frac{29}{11}$.
 Leino, K., $\frac{2}{12}$.
 Wiita, A., $\frac{8}{12}$.
 Kakko, H., $\frac{14}{12}$.
 Wiljanen, J., $\frac{14}{12}$.
 Salomaa, E., $\frac{24}{12}$.
 Juusola, A., 21 (9).

1874.

Wall, H., $\frac{6}{1}$.
 Helander, E., $\frac{29}{3}$.
 Aaltonen, M., $\frac{39}{3}$.
 Hillberg, A., $\frac{1}{4}$.
 Karhinen, A., $\frac{8}{5}$.
 Bergman, E., $\frac{6}{6}$.
 Lahti, B., $\frac{13}{6}$.
 Jansson, L., $\frac{15}{6}$.
 Mattila, E., $\frac{19}{6}$.
 Nyberg, M., $\frac{5}{7}$.
 Simoni, M., $\frac{10}{7}$.
 Laurila, O., $\frac{23}{7}$.
 Ahlgrén, A., $\frac{25}{7}$.
 Märsky, H., $\frac{5}{8}$.
 Filman, I., $\frac{12}{8}$.
 Nikulainen, I., $\frac{31}{8}$.
 Niinivirta, A., $\frac{2}{9}$.
 Krupula, M., $\frac{14}{9}$.
 Karjunen, A., $\frac{24}{11}$.
 Laakso, M., $\frac{6}{12}$.
 Nieminen, A., $\frac{9}{12}$.
 Penttilä, P., $\frac{18}{12}$.
 Tähtinen, A., $\frac{18}{12}$.
 Siitonen, J., $\frac{27}{12}$.
 Lehtimäki, F., $\frac{31}{12}$ 23 (2).

1875.

Kuittinen, O., $\frac{8}{1}$.
 Keskinen, W., $\frac{17}{1}$.
 Nymalm, A., $\frac{17}{1}$.
 Vinter, H., $\frac{3}{2}$.
 Junnila, E., $\frac{10}{2}$.
 Manninen, $\frac{25}{2}$.
 Rostedt, A., $\frac{27}{3}$.
 Pinomäki, A., $\frac{2}{4}$.
 Turén, O., $\frac{4}{4}$.
 Koskinen, A., $\frac{9}{4}$.
 Nygård, U., $\frac{16}{4}$.
 Sirén, V., $\frac{2}{5}$.
 Vester, H., $\frac{4}{5}$.
 Klefström, L., $\frac{15}{5}$.
 Heinonen, H., $\frac{26}{5}$.
 Koponen, J., $\frac{26}{5}$.
 Fallström, $\frac{28}{5}$.
 Joutsela, L., $\frac{3}{6}$.
 Hamberg, A., $\frac{17}{6}$.
 Klang, A., $\frac{14}{7}$.
 Onnela, J., $\frac{14}{7}$.
 Sundvall, J., $\frac{19}{7}$.
 Herrgård, M., $\frac{28}{7}$.
 Särkkä, I., $\frac{2}{8}$.
 Mustonen, A., $\frac{4}{8}$.

Nygård, B., $\frac{22}{8}$.
 Karén, S., $\frac{29}{8}$.
 Mattfolk, E., $\frac{31}{8}$.
 Toppi, S., $\frac{9}{10}$.
 Lindfors, H., $\frac{24}{9}$.
 Rahikka, E., $\frac{1}{10}$.
 Suvanto, E., $\frac{24}{10}$.
 Berg, R., $\frac{4}{11}$.
 Härkönen, S., $\frac{21}{11}$.
 Sinnes, R., $\frac{8}{12}$.
 Söderman, I., $\frac{24}{12}$ 32 (3)

1876.

Laine, O., $\frac{18}{4}$.
 Nyry, A., $\frac{27}{4}$.
 Multamäki, H., $\frac{29}{8}$.
 Söderholm, M., $\frac{29}{5}$.
 Heino, R., $\frac{7}{6}$.
 Hietanen, A., $\frac{24}{6}$.
 Sipola, J., $\frac{25}{6}$.
 Teppo, H., $\frac{28}{6}$.
 Mäntylä, K., $\frac{8}{7}$.
 Kaisko, H., $\frac{20}{7}$.
 Aalto, J., $\frac{21}{7}$.
 Lindqvist, A., $\frac{1}{8}$.
 Berg, M., $\frac{19}{8}$.
 Leppänen, I., $\frac{9}{9}$.
 Nordman, I., $\frac{12}{9}$.
 Saastamoinen, M., $\frac{14}{9}$.
 Koskinen, E., $\frac{21}{9}$.
 Pulkkinen, H., $\frac{21}{9}$.
 Laakso, S., $\frac{1}{10}$.
 Törränen, E., $\frac{9}{10}$.
 Syväne, H., $\frac{31}{10}$.
 Lindroos, A., $\frac{8}{12}$.
 Nyqvist, S., $\frac{3}{12}$.
 Wäriälä, A., $\frac{31}{12}$ 19 (5).

1877.

Kristola, A., $\frac{6}{1}$.
 Paavilainen, H., $\frac{17}{1}$.
 Sauramo, A., $\frac{26}{1}$.
 Nieminen, O., $\frac{17}{2}$.
 Nurmikko, M., $\frac{25}{2}$.
 Halenius, M., $\frac{4}{3}$.
 Siltanen, F., $\frac{27}{3}$.
 Sinivuokko, E., $\frac{5}{4}$.
 Rytkönen, H., $\frac{21}{4}$.
 Terho, I., $\frac{30}{4}$.
 Haani, J., $\frac{5}{5}$.
 Sohlman, H., $\frac{6}{5}$.
 Andstén, A., $\frac{13}{5}$.
 Klefström, M., $\frac{20}{5}$.
 Kovanen, T., $\frac{28}{5}$.
 Takala, V., $\frac{29}{5}$.
 Nurminen, L., $\frac{13}{6}$.
 Rosendahl, S., $\frac{20}{6}$.
 Korhonen, K., $\frac{2}{7}$.
 Kotikoski, E., $\frac{7}{7}$.
 Staffans, T., $\frac{9}{7}$.
 Kauppila, J., $\frac{19}{7}$.
 Damstén, E., $\frac{29}{7}$.
 Rautio, M., $\frac{10}{8}$.
 Kallankari, W., $\frac{12}{8}$.

Hentilä, A., $\frac{31}{8}$.
 Kangas, K., $\frac{24}{8}$.
 Nurminen, H., $\frac{4}{9}$.
 Parviainen, A., $\frac{14}{9}$.
 Sundström, I., $\frac{17}{9}$.
 Laaksonen, A., $\frac{18}{9}$.
 Raati, J., $\frac{20}{9}$.
 Eskola, A., $\frac{1}{10}$.
 Hammar, I., $\frac{1}{10}$.
 Tilus, M., $\frac{24}{10}$.
 Bastman, E., $\frac{26}{10}$.
 Lehtinen, M., $\frac{17}{11}$.
 Johansson, S., $\frac{23}{11}$.
 Pyy, M., $\frac{25}{11}$.
 Vesterberg, A., $\frac{26}{11}$.
 Toppar, G., $\frac{6}{12}$.
 Mäkinen, F., $\frac{8}{12}$.
 Noro, A., $\frac{10}{12}$.
 Sundbäck, T., $\frac{24}{12}$.
 Koponen, S., $\frac{29}{12}$.
 Nygård, L., $\frac{30}{12}$.
 Renko, S., 34 (11).

1878.

Leskinen, M., $\frac{21}{1}$.
 Ikonen, H., $\frac{23}{1}$.
 Raappanen, I., $\frac{28}{1}$.
 Kokko, I., $\frac{4}{2}$.
 Gasström, L., $\frac{11}{2}$.
 Karlsson, A., $\frac{19}{2}$.
 Menunton, L., $\frac{24}{2}$.
 Solla, E., $\frac{25}{2}$.
 Sukki, M., $\frac{26}{2}$.
 Alhonen, A., $\frac{27}{2}$.
 Niemi, M., $\frac{2}{3}$.
 Heikkinen, R., $\frac{9}{3}$.
 Hänninen, E., $\frac{20}{3}$.
 Bruse, H., $\frac{23}{3}$.
 Laihinen, I., $\frac{28}{3}$.
 Koivisto, M., $\frac{6}{4}$.
 Turpela, A., $\frac{8}{4}$.
 Vintilä, H., $\frac{22}{4}$.
 Viima, S., $\frac{28}{4}$.
 Nikkilä, E., $\frac{18}{5}$.
 Vaxlax, E., $\frac{1}{6}$.
 Pulkkinen, O., $\frac{3}{6}$.
 Tuomela, S., $\frac{8}{6}$.
 Söderling, K., $\frac{15}{6}$.
 Pulkkinen, A., $\frac{17}{6}$.
 Keto, S., $\frac{19}{6}$.
 Huotari, F., $\frac{2}{7}$.
 Piirinen, F., $\frac{2}{7}$.
 Eerola, E., $\frac{7}{7}$.
 Ikonen, K., $\frac{19}{7}$.
 Kankaanpää, A., $\frac{24}{7}$.
 Mattsson, I., $\frac{12}{8}$.
 Rosqvist, O., $\frac{13}{8}$.
 Pihlman, T., $\frac{15}{8}$.
 Tuukkanen, A., $\frac{28}{8}$.
 Eskonen, I., $\frac{1}{9}$.
 Sundius, I., $\frac{4}{9}$.
 Sjöblad, I., $\frac{9}{9}$.
 Kansanen, M., $\frac{21}{9}$.
 Immonen, H., $\frac{22}{9}$.

Mataristo, H., ²³/₉.
 Lampinen, H., ²⁵/₉.
 Barsas, E., ⁹/₁₀.
 Gyldeń, A., ²⁷/₁₀.
 Stenberg, E., ²⁷/₁₀.
 Stenvall, A., ¹³/₁₁.
 Kock, J., ²³/₁₁.
 Matsson, M., ²³/₁₁.
 Nuutinen, M., ²³/₁₁.
 Adolfsson, N., ¹/₁₂.
 Asunmaa, E., ⁴/₁₂.
 Mäkelä, M., ¹⁰/₁₂.
 Fredman, H., ¹³/₁₂ 48 (5)

1879.

Niiranen, I., ¹/₁.
 Leineberg, M., ²/₁.
Honkasalo, J., ⁵/₁.
 Hällinen, H., ⁸/₁.
 Abrahamsson, H., ²²/₁.
 Snickers, A., ²⁶/₁.
 Löfström, A., ³⁰/₁.
 Peuranen, R., ³¹/₁.
 Lohjelm, H., ²/₂.
 Suomalainen, ¹⁵/₂.
 Tamminen, ¹⁸/₂.
 Iivari, H., ¹/₃.
 Hakala, L., ⁷/₃.
Pöntinen, P., ¹⁴/₄.
 Lehtivuori, M., ⁷/₅.
 Saari, I., ¹²/₅.
 Saario, E., ¹²/₅.
 Ståhl, I., ¹⁸/₅.
 Hokkanen, B., ²⁸/₅.
 Skullbacka, R., ⁵/₆.
 Kulmala, J., ⁶/₆.
 Salomäki, H., ⁶/₆.
 Helsky, K., ⁷/₆.
Rankaviita, O., ²⁴/₆.
 Hulttinen, F., ⁴/₇.
 Ollikainen, M., ⁸/₇.
 Söderberg, I., ¹⁰/₇.
 Hiekkänen, E., ¹⁴/₇.
 Valkoilija, E., ⁸/₈.
 Schärnlund, A., ⁹/₈.
 Forström, M., ¹³/₈.
 Rantanen, T., ¹⁸/₈.
 Mattila, F., ²⁰/₉.
 Favén, E., ²³/₉.
 Johansson, H., ¹³/₁₀.
 Forsén, H., ¹⁷/₁₀.
 Häkli, S.,
 Kangas, S., ⁵/₉.
Heikkinen, A., ²⁸/₁₀.
 Kammanen, B., ⁹/₁₁.
 Päivärinta, A., ⁹/₁₁.
 Hämäläinen, A., ¹⁸/₁₁.
Pohjola, A., ¹⁸/₁₁.
 Salo, H., ¹⁹/₁₁.
 Pasi, I., ²²/₁₁.
 Nordlund, A., ²⁹/₁₁.
 Pöyhönen, M., ²/₁₂.
 Wilenius, A., ²/₁₂.
 Heikkilä, O., ¹¹/₁₂.

Heinonen, H., ¹³/₁₂.
 Salmi, M., ¹³/₁₂.
 Lindell, F., ²⁰/₁₂.
 Killberg, H., ²⁴/₁₂.
 Pasanen, B., ²⁸/₁₂.
 Pekuri, V., ³¹/₁₂ 49 (5).

1880.

Jääskeläinen, E., ⁸/₁.
 Helander, I., ¹⁵/₁.
 Marttala, H., ¹⁷/₁.
 Ahola, A., ²⁴/₁.
 Häkkinen, A., ²⁴/₁.
 Kukkaisniemi, A., ²⁹/₁.
 Liljefors, S., ⁴/₂.
 Okkonen, A., ⁴/₂.
 Lahtinen, A., ¹¹/₂.
 Lehtoranta, O., ³/₃.
 Leppänen, H., ³/₃.
 Paajanen, E., ³/₃.
 Rinne, L., ¹⁷/₃.
 Halme, H., ²¹/₃.
 Isohuhta, M., ²³/₃.
 Suomi, S., ¹²/₄.
 Hyry, A., ²¹/₄.
 Hagström, E., ²³/₄.
Kumpulainen, K., ²³/₄.
 Munter, M., ²⁶/₄.
 Hartikainen, M., ¹⁶/₅.
 Johansson, A., ²¹/₅.
 Leino, A., ²⁶/₅.
 Suominen, A., ²⁸/₅.
 Lihr, E., ³⁰/₅.
 Airo, A., ⁹/₆.
 Hukkanen, O., ¹⁹/₆.
 Mikkolan Aho, A., ²¹/₆.
 Hurme, D., ²⁶/₆.
 Ojst, M., ⁸/₇.
 Talka, A., ³¹/₇.
Hakala, J., ⁸/₈.
 Wahlroos, A., ¹³/₈.
 Sammatti, A., ²⁸/₈.
 Lounala, A., ³¹/₈.
 Rannanmaa, H., ¹⁰/₉.
 Lindqvist, S., ¹³/₉.
 Laurén, A., ²¹/₉.
 Kuninkainen, F., ²⁴/₉.
 Halleen, M., ¹/₁₀.
 Tölix, H., ⁷/₁₀.
 Sorto, I., ⁸/₁₀.
 Metsikko, I., ¹⁶/₁₀.
 Marttinen, N., ²⁰/₁₀.
 Matsson, A., ²⁵/₁₀.
 Herranen, I., ³¹/₁₀.
 Jaakola, A., ⁴/₁₁.
 Keinänen, V., ⁶/₁₁.
 Särkelä, K., ¹²/₁₃.
 Hedman, L., ¹²/₁₂.
 Ojanperä, S., ¹⁴/₁₂.
 Ahola, K., ¹⁵/₁₂.
Heikkinen, K.,
 Montonen, A.,
 Takala, H., 52 (3).

1881.

Husar-Oksa, S., ¹/₁.
 Adolfsson, H., ⁴/₁.
 Strand, A., ⁹/₁.
 Dammerth, A., ⁷/₁.
 Haapanen, A., ⁹/₁.
 Kauppinen, H., ¹²/₁.
 Hakala, I., ¹⁴/₁.
 Helander, I., ¹⁵/₁.
Rinta, J., ¹⁵/₁.
 Koskinen, H., ¹⁷/₁.
 Honkavaara, S., ¹³/₁.
 Venko, A., ²⁹/₁.
 Hartikainen, H., ⁷/₂.
 Lyytikäinen, H., ¹⁵/₂.
 Pastinen, H., ¹⁶/₂.
Erkkilä, M., ¹⁷/₂.
 Helenius, E., ²¹/₂.
 Ladvala, M., ²⁴/₂.
 Lento, F., ⁶/₃.
 Jääskeläinen A., ⁸/₃.
Koivula, A., ²¹/₃.
 Koski, I., ²¹/₃.
 Kullström, I., ²²/₃.
 Uusivuori, A., ²²/₃.
 Malmberg, L., ²⁸/₃.
 Ryömä, A., ²/₄.
 Rauvola, A., ³/₄.
 Forsman, M., ⁴/₄.
Sandelli, V., ⁹/₄.
 Turunen, I., ¹⁴/₄.
 Väänänen, F., ¹⁴/₄.
 Danielsson, A., ¹⁷/₄.
 Nyman, J., ²²/₄.
 Henriksson, H., ²⁶/₄.
 Lehtivuori, A., ⁶/₅.
 Virtanen, A., ¹²/₅.
 Lepistö, J., ¹⁵/₅.
 Laukkanen, I., ¹⁸/₅.
 Saarinen, E., ¹⁰/₆.
 Heinonen, M., ¹³/₆.
 Haikola, J., ²⁴/₆.
 Iäpistö, H., ⁵/₇.
 Lehtonen, M., ¹⁶/₇.
 Hedberg, A., ¹⁶/₇.
 Bock, E., ¹⁹/₇.
 Miettinen, M., ²⁰/₇.
 Öhman, E., ²/₈.
 Karjalainen, G., ³/₈.
 Bäcklund, H., ⁵/₈.
Parkki, S., ¹³/₈.
 Pati, H., ¹⁸/₈.
 Angelin, A., ²²/₈.
 Korhonen, I., ⁶/₉.
 Pesonen, S., ⁷/₉.
 Hämäläinen, I., ⁹/₉.
 Kakkinen, M., ¹³/₉.
 Suominen, I., ¹⁴/₉.
 Nyberg, I., ¹⁵/₉.
 Forsén, H., ⁵/₁₀.
 Salo, A., ⁸/₁₀.
 Prakka, T., ¹⁷/₁₀.
 Haapaniemi, V., ²²/₉.
 Skyttälä, H., ²⁹/₁₀.

Karttunen, A., ³⁰/₁₀.
 Wahtimäki, H., ¹/₁₁.
 Rothstén, E., ²/₁₁.
 Ramstadius, S., ⁸/₁₁.
 Sammalisto, S., ⁸/₁₁.
 Wallin, F., ¹³/₁₁.
 Paulin, M., ¹⁷/₁₁.
 Raubalinna, S., ²⁴/₁₁.
 Kuusisto, B., ²⁴/₁₁.
 Kaisla, F., ²⁷/₁₁.
 Lund, I., ²⁹/₁₁.
 Eloranta, H., ³⁰/₁₁.
 Marander, S., ⁵/₁₂.
 Mänsinen, H., ⁸/₁₂.
 Mäki, H., ¹²/₁₂.
 Luoma, A., ¹⁵/₁₂.
 Hukka, M., ¹⁸/₁₂.
 Lehmuskoski, ¹⁸/₁₂.
 Virkki, M., ²⁷/₁₂.
Nikula, A., 77 (6).

1882.

Terho, E., ¹/₁.
 Rinne, A., ¹/₁.
 Pärnä, H., ⁶/₁.
 Vilén, S., ⁹/₁.
 Ventelä, H., ¹²/₁.
 Ers, A., ¹⁸/₁.
 Sundbäck, S., ²³/₁.
 Kuusinen, S., ²⁷/₁.
Hyvärinen, P., ²⁷/₁.
 Vio, M., ²⁹/₁.
 Elfvengren, E., ³⁰/₁.
Kanervo, J., ¹/₂.
 Salminen, K., ³/₂.
 Kemppainen, E., ¹²/₂.
 Holmstén, L., ¹⁶/₂.
 Manninen, J., ²¹/₂.
 Vatia, A., ²³/₂.
 Koskinen, I., ²⁴/₂.
 Bergman, I., ⁴/₃.
 Haaramo, A., ¹²/₃.
 Korva, E., ¹²/₃.
 Aliantti, H., ²⁵/₃.
 Takala, A., ²⁶/₃.
 Koskiranta, H., ³¹/₃.
 Salmi, A., ³¹/₃.
 Tarkkanen, M., ²/₄.
 Pohjantähti, M., ⁶/₅.
 Karttunen, H., ²³/₅.
 Holmqvist, F., ²/₆.
 Kilpeläinen, O., ²/₆.
 Kamb, M., ³/₆.
 Kuusivaara, E., ⁶/₆.
 Lehtinen, M., ¹²/₆.
 Mikkonen, A., ¹²/₆.
 Kovanen, T., ¹⁶/₆.
 Karppila, A., ²²/₆.
 Puronen, S., ²⁴/₆.
 Puttonen, M., ²⁹/₆.
 Mäkinen, O., ³⁰/₆.
 Elo, M., ¹²/₇.
 Hulmi, O., ¹⁰/₇.
 Tuomala, H., ¹⁶/₇.

- Tammilaakso, A., $\frac{2}{8}$.
Hämäläinen, H., $\frac{3}{8}$.
Kauppinen, I., $\frac{4}{8}$.
Harska, A., $\frac{5}{8}$.
Eldén, K., $\frac{9}{8}$.
Salonen, S., $\frac{9}{8}$.
Laurikainen, E., $\frac{18}{8}$.
Syväys, A., $\frac{19}{8}$.
Hörman, A., $\frac{20}{8}$.
Ahtiainen, E., $\frac{25}{8}$.
Himanen, A., $\frac{4}{9}$.
Vuoremaa, H., $\frac{6}{9}$.
Onkamo, A., $\frac{8}{9}$.
Huttunen, A., $\frac{10}{9}$.
Miettinen, H., $\frac{14}{9}$.
Nyström, I., $\frac{16}{9}$.
Vesterberg, J., $\frac{16}{9}$.
Komu, I., $\frac{17}{9}$.
Lampi, J., $\frac{21}{9}$.
Mattila, I., $\frac{28}{9}$.
Andersson, O., $\frac{29}{9}$.
Vakkila, J., $\frac{1}{10}$.
Lind, S., $\frac{2}{10}$.
Nikkanen, L., $\frac{10}{10}$.
Ribacka, H., $\frac{11}{10}$.
Hoffrén, H., $\frac{12}{10}$.
Lärka, A., $\frac{23}{10}$.
Karlsson, H., $\frac{25}{10}$.
Thurén, A., $\frac{30}{10}$.
Rasonius, H., $\frac{9}{11}$.
Henriksson, J., $\frac{15}{11}$.
Pihlgrén, I., $\frac{15}{11}$.
Kaukovouri, A., $\frac{22}{11}$.
Paimensaari, L., $\frac{23}{11}$.
Suikki, F., $\frac{25}{11}$.
Aholainen, K., $\frac{5}{12}$.
Pade, A., $\frac{11}{12}$.
Sepponen, M., $\frac{15}{12}$.
Karén, S., $\frac{22}{12}$.
Hedman, L., $\frac{23}{12}$.
Martikainen, H., $\frac{23}{12}$.
Peltonen, H., $\frac{25}{12}$.
Ungbom, S., $\frac{28}{12}$.
Hirvonen, E.,
Rosenius, H.,
Sainio, S., 83 (5).
1883.
Rantakari, O., $\frac{1}{1}$.
Malmela, A., $\frac{2}{1}$.
Nissi, H., $\frac{3}{1}$.
Salonen, H., $\frac{7}{1}$.
Sipilä, L., $\frac{7}{1}$.
Anttila, E., $\frac{20}{1}$.
Lindblom, E., $\frac{25}{1}$.
Mäkelä, H., $\frac{27}{1}$.
Aaltonen, A., $\frac{4}{2}$.
Haavisto, S., $\frac{4}{2}$.
Nyqvist, A., $\frac{7}{2}$.
Karlsson, E., $\frac{15}{2}$.
Eskelin, S., $\frac{18}{2}$.
Peltonen, M., $\frac{19}{2}$.
Pesonen, O., $\frac{19}{2}$.
Numminen, T., $\frac{20}{2}$.
- Abelsson, E., $\frac{24}{2}$.
Saava, A., $\frac{2}{3}$.
Mäntylä, M., $\frac{4}{3}$.
Valtzer, H., $\frac{6}{3}$.
Inkinen, E., $\frac{10}{3}$.
Niemi, A., $\frac{11}{3}$.
Inkinen, A., $\frac{12}{3}$.
Sallinen, K., $\frac{13}{3}$.
Huuhtanen, M., $\frac{15}{3}$.
Kännö, H., $\frac{16}{3}$.
Söderlund, S., $\frac{17}{3}$.
Tuominen, I., $\frac{18}{3}$.
Leinonen, S., $\frac{23}{3}$.
Ahola, S., $\frac{26}{3}$.
Alhonen, A., $\frac{26}{3}$.
Siuro, H., $\frac{1}{4}$.
Saava, A., $\frac{2}{4}$.
Aaltonen, S., $\frac{4}{4}$.
Komu, V., $\frac{13}{4}$.
Perho, A., $\frac{16}{4}$.
Sarkonen, J., $\frac{18}{4}$.
Länsjö, E., $\frac{20}{4}$.
Helander, H., $\frac{5}{5}$.
Jonsson, A., $\frac{8}{5}$.
Uusimaa, A., $\frac{13}{5}$.
Laurila, $\frac{25}{5}$.
Ahlskog, E., $\frac{5}{6}$.
Mattsson, E., $\frac{7}{6}$.
Auno, E., $\frac{9}{6}$.
Virtanen, L., $\frac{19}{6}$.
Lindroos, I., $\frac{23}{6}$.
Ruorinen, H., $\frac{26}{6}$.
Vuorinen, H., $\frac{26}{6}$.
Vuorenpää, F., $\frac{1}{7}$.
Blom, H., $\frac{11}{7}$.
Pöntinen, I., $\frac{11}{7}$.
Häkli, T., $\frac{13}{7}$.
Tupala, O., $\frac{13}{7}$.
Kontinen, H., $\frac{16}{7}$.
Lumme, H., $\frac{18}{7}$.
Asikainen, H., $\frac{2}{8}$.
Ehrs, A., $\frac{7}{8}$.
Waani, E., $\frac{11}{8}$.
Häyhä, H., $\frac{13}{8}$.
Rautanen, H., $\frac{19}{8}$.
Junkkarinen, A., $\frac{22}{8}$.
Svenn, A., $\frac{27}{8}$.
Vakkinen, J., $\frac{31}{8}$.
Reuter, H., $\frac{1}{9}$.
Salomaa, O., $\frac{3}{9}$.
Sillanpää, J., $\frac{8}{9}$.
Pellfolk, S., $\frac{9}{9}$.
Vennqvist, D., $\frac{11}{9}$.
Haapaniemi, E., $\frac{17}{9}$.
Mattila, H., $\frac{17}{9}$.
Lahdelma, E., $\frac{23}{9}$.
Salmela, I., $\frac{29}{9}$.
Vesterinen, H., $\frac{29}{9}$.
Franson, J., $\frac{2}{10}$.
Bruse, E., $\frac{6}{10}$.
Peltola, M., $\frac{25}{10}$.
Tuovinen, D., $\frac{29}{10}$.
Lindström, L., $\frac{1}{11}$.
Raki, P., $\frac{3}{11}$.
- Aaltonen, S., $\frac{4}{11}$.
Kaplaz, A., $\frac{4}{11}$.
Smeds, H., $\frac{10}{11}$.
Lehmussaari, A., $\frac{14}{11}$.
Kalin, V., $\frac{18}{11}$.
Pettersson, S., $\frac{27}{11}$.
Dahl, S., $\frac{4}{12}$.
Karlsson, E., $\frac{16}{12}$.
Takkinen, A., $\frac{8}{12}$.
Loukonen, $\frac{16}{12}$.
Kanki, H., $\frac{12}{12}$.
Sorto, E., $\frac{17}{12}$.
Mattsson, I., $\frac{18}{12}$.
Koskinen, S., $\frac{20}{12}$.
Jormakka, A., $\frac{21}{12}$.
Kulonen, A., $\frac{25}{12}$.
Lindqvist, E., $\frac{26}{12}$.
Skyttälä, H., $\frac{29}{12}$.
Sinkko, V., $\frac{30}{12}$.
Karlsson, L.,
Roselius, A.,
Virtanen, L., 97 (4).
1884.
Raappana, A., $\frac{15}{1}$.
Granqvist, E., $\frac{18}{1}$.
Sironen, E., $\frac{16}{1}$.
Koskinen, M., $\frac{20}{1}$.
Vilén, S., $\frac{21}{1}$.
Lehtovaara, H., $\frac{23}{1}$.
Järvilahti, S., $\frac{26}{1}$.
Selander, O., $\frac{26}{1}$.
Tornikallio, H., $\frac{27}{1}$.
Huttunen, A., $\frac{28}{1}$.
Helenius, H., $\frac{30}{1}$.
Kuuva, F., $\frac{4}{2}$.
Salminen, H., $\frac{5}{2}$.
Malminen, A., $\frac{8}{2}$.
Vuorinen, E., $\frac{10}{2}$.
Kannel, L., $\frac{13}{2}$.
Virtanen, H., $\frac{20}{2}$.
Hoffrén, E., $\frac{25}{2}$.
Korhonen, E., $\frac{28}{2}$.
Saaristo, F., $\frac{3}{3}$.
Samuelsson, H., $\frac{12}{3}$.
Pelkonen, H., $\frac{15}{3}$.
Vilén, S., $\frac{16}{3}$.
Stenius, H., $\frac{29}{3}$.
Aho, S., $\frac{26}{3}$.
Kujala, S., $\frac{29}{3}$.
Nix, A., $\frac{29}{3}$.
Marttila, H., $\frac{2}{4}$.
Sjölund, E., $\frac{6}{4}$.
Laurén, I., $\frac{9}{4}$.
Rosenberg, E., $\frac{9}{4}$.
Hänninen, L., $\frac{16}{4}$.
Menander, H., $\frac{22}{4}$.
Nurminen, H., $\frac{24}{4}$.
Mustaparta, E., $\frac{11}{5}$.
Jalovaara, H., $\frac{16}{5}$.
Ylöstalo, S., $\frac{16}{5}$.
Hytönen, E., $\frac{17}{5}$.
Tilander, E., $\frac{17}{5}$.
Johansson, A., $\frac{18}{5}$.
- Korhonen, H., $\frac{22}{5}$.
Kahmo, L., $\frac{23}{5}$.
Nissinen, I., $\frac{30}{5}$.
Huti, A., $\frac{31}{5}$.
Närhinen, S., $\frac{3}{6}$.
Sammal, A., $\frac{13}{6}$.
Flankkumäki, S., $\frac{16}{6}$.
Lejonmark, A., $\frac{23}{6}$.
Eur, A., $\frac{27}{6}$.
Elonen, L., $\frac{28}{6}$.
Myntti, O., $\frac{28}{6}$.
Lindberg, I., $\frac{2}{7}$.
Koivisto, A., $\frac{5}{7}$.
Mastola, O., $\frac{8}{7}$.
Näränen, L., $\frac{12}{7}$.
Andelin, L., $\frac{13}{7}$.
Rinne, O., $\frac{23}{7}$.
Salm, A., $\frac{26}{7}$.
Laisi, L., $\frac{28}{7}$.
Pakarinen, I., $\frac{29}{7}$.
Liukkonen, E., $\frac{2}{8}$.
Miettinen, V., $\frac{3}{8}$.
Takala, H., $\frac{9}{8}$.
Ramstadius, H., $\frac{11}{8}$.
Petas, H., $\frac{23}{8}$.
Holmberg, S., $\frac{4}{9}$.
Laitinen, H., $\frac{6}{9}$.
Jansson, A., $\frac{17}{9}$.
Blomberg, E., $\frac{29}{9}$.
Paimander, L., $\frac{29}{9}$.
Ruppola, M., $\frac{30}{9}$.
Hakko, M., $\frac{3}{10}$.
Huhti, O., $\frac{7}{10}$.
Lahtinen, A., $\frac{12}{10}$.
Nyström, E., $\frac{20}{10}$.
Mattila, H., $\frac{21}{10}$.
Stengård, H., $\frac{22}{10}$.
Hakkara, A., $\frac{1}{11}$.
Haikara, E., $\frac{4}{11}$.
Lentz, I., $\frac{5}{11}$.
Nikkanen, L., $\frac{10}{11}$.
Lindberg, A., $\frac{11}{11}$.
Palmu, A., $\frac{11}{11}$.
Heiskanen, I., $\frac{25}{11}$.
Lähteenperä, F., $\frac{29}{11}$.
Pitkänen, E., $\frac{1}{12}$.
Ruotsalainen, I., $\frac{1}{12}$.
Packalén, E., $\frac{7}{12}$.
Eklund, S., $\frac{8}{12}$.
Nygård, A., $\frac{9}{12}$.
Lindell, G., $\frac{17}{12}$.
Kareinen, A., $\frac{23}{12}$.
Juvonen, H., $\frac{27}{12}$.
Markas, L., $\frac{31}{12}$.
Engblom, V.
Nordberg, G.,
Selin, A., 95 (3).
1885.
Partanen, E., $\frac{5}{1}$.
Lamberg, A., $\frac{11}{1}$.
Köping, I., $\frac{15}{1}$.
Raita, R., $\frac{19}{1}$.
Andstén, O., $\frac{25}{1}$.

Grönmark, T., ²⁶/₁.
 Gustafsson, E., ²⁷/₁.
 Pyhänen, I., ¹/₂.
 Andersson, A., ³/₂.
 Hetemäki, A., ²⁰/₂.
 Siljander, I., ²¹/₂.
 Langholm, I., ²⁸/₂.
 Malmström, A., ⁴/₃.
 Vihlman, E., ⁶/₃.
 Pohjola, J., ⁷/₃.
 Sipilä, E., ¹⁰/₃.
 Koskinen, E., ¹²/₃.
 Pelkonen, S., ¹³/₃.
 Siikainen, S., ²⁰/₃.
 Wilkman, S., ²⁶/₃.
 Byman, E., ²/₄.
 Leivo, R., ²/₄.
 Vilunen, M., ⁵/₄.
 Saarni, M., ⁷/₄.
 Holmström, A., ¹³/₄.
 Kuutti, A., ¹⁷/₄.
 Piiraniemi, H., ¹⁹/₄.
 Rosvall, S., ¹⁹/₄.
 Luhtasalo, S., ²⁵/₄.
Finholm, A., ²⁷/₄.
 Juntunen, A., ⁴/₅.
 Hänninen, A., ⁸/₅.
 Nikander, A., ⁹/₅.
 Simonen, H., ¹⁰/₅.
Kuvaja, A., ¹⁶/₅.
 Santavuori, M., ¹⁸/₅.
 Lehtonen, L., ²³/₅.
 Nylund, H., ²⁷/₅.
 Vallenius, O., ³⁰/₅.
 Lindroos, O., ³/₆.
 Salmio, S., ³/₆.
 Hurstinen, E., ⁵/₆.
 Jansson, E., ⁸/₆.
 Niva, I., ¹¹/₆.
 Saarelma, S., ¹⁵/₆.
 Pänniäinen, A., ¹⁷/₆.
 Fagerström, S., ²⁵/₆.
 Järvinen, M., ²⁵/₆.
 Byman, E., ²/₇.
 Andersson, E., ¹²/₇.
 Rannisto, E., ²⁰/₇.
 Antto, M., ²³/₇.
 Eriksson, E., ²⁷/₇.
 Kaleva, A., ²⁹/₇.
 Ervast, H., ³⁰/₇.
Erlands, H., ¹⁶/₈.
 Vehanen, V., ³¹/₈.
 Nieminen, I., ³/₉.
 Parkkonen, T., ⁸/₉.
 Kollin, A., ¹¹/₉.
 Kaaro, A., ¹⁶/₉.
 Häyrynen, A., ¹⁷/₉.
 Kankkunen, A., ¹⁹/₉.
 Heikkinen, K., ¹/₁₀.
 Sivori, O., ⁷/₁₀.
 Vahteristo, J., ⁷/₁₀.
 Smeds, K., ⁹/₁₀.
 Kurki, S., ¹⁸/₁₀.
 Lumme, H., ¹⁹/₁₀.

Gustafsson, K., ²³/₁₀.
 Snellman, S., ²⁸/₁₀.
 Mattila, S., ³¹/₁₀.
 Tuulonen, O., ⁶/₁₁.
 Salomäki, H., ⁷/₁₁.
 Kauppinen, E., ¹²/₁₁.
 Viljakka, L., ²²/₁₁.
 Toivonen, E., ²⁵/₁₁.
 Sallila, A., ²⁷/₁₁.
 Honkanen, A., ³⁰/₁₁.
 Hiltunen, H., ²/₁₂.
 Häntänen, J., ¹⁰/₁₂.
 Yrleinius, E., ¹¹/₁₂.
 Eikkilä, H., ¹²/₁₂.
 Nilsson, F., ³¹/₁₂.
 Varjoranta, I., ³¹/₁₂.
 Hakala, G., 82 (3).

1886.

Henriksson, S., ³/₁.
 Andersson, I., ¹⁰/₁.
 Tuominen, F., ²⁴/₁.
 Hassinen, M., ²²/₁.
 Eerola, A., ²⁹/₁.
 Honkanen, O., ³/₂.
 Estlin, N., ⁹/₂.
 Johansson, V., ²²/₂.
 Jaakkola, V., ²⁴/₂.
 Terho, V., ⁶/₃.
 Skarper, A., ⁷/₃.
 Granqvist, M., ¹³/₃.
 Pollari, H., ¹³/₃.
 Salokangas, J., ¹⁵/₃.
 Nygård, A., ¹⁶/₃.
 Mänkkänen, A., ²⁴/₃.
 Lehtonen, M., ²⁶/₃.
 Soikkeli, A., ⁶/₄.
 Jääskö, H., ¹⁰/₄.
 Karlsson, R., ¹¹/₄.
 Backholm, M., ¹⁵/₄.
 Liljeström, A., ²¹/₄.
 Uusivuori, H., ¹/₅.
 Sammalisto, H., ¹⁰/₅.
 Sepponen, A., ¹²/₅.
 Mäntylä, A., ¹⁴/₅.
 Rasonius, I., ¹⁴/₅.
 Keipi, I., ¹⁷/₅.
 Nyström, S., ²⁰/₅.
 Talvela, L., ²¹/₅.
 Vallin, E., ²/₆.
 Torkko, H., ⁴/₆.
 Ivarinen, S., ⁵/₆.
 Kaukovouri, T., ⁵/₆.
 Sten, A., ¹¹/₆.
 Tuominen, E., ¹²/₆.
 Kaukomer, L., ¹⁴/₆.
 Nykänen, M., ¹⁴/₆.
 Salovuori, A., ²⁵/₆.
 Kyttälä, A., ²⁷/₆.
 Eriksson, A., ²⁹/₆.
 Åkman, E., ²⁹/₆.
 Virtanen, L., ¹/₇.
 Brander, S., ⁴/₇.
 Olin, B., ⁴/₇.

Hannus, A., ⁷/₇.
 Rannanheimo, A., ⁹/₇.
 Leppihuhta, P., ¹²/₇.
 Salminen, R., ¹⁶/₇.
 Rauhala, M., ²⁰/₇.
 Ruuska, E., ²⁰/₇.
 Pääkkönen, J., ²²/₇.
 Saarikko, A., ³⁰/₇.
 Norrgård, H., ³¹/₇.
 Oikarinen, L., ⁴/₈.
 Kihlström, I., ⁸/₈.
 Vickholm, E., ¹¹/₈.
 Strandberg, E., ¹²/₈.
 Ruonala, S., ²⁰/₈.
 Rosenström, A., ²⁶/₈.
 Österbacka, H., ¹/₉.
 Karlsson, A., ²/₉.
 Rähä, A., ⁴/₉.
 Björk, A., ¹¹/₉.
 Kaipainen, A., ¹²/₉.
 Stenbacka, E., ¹²/₉.
 Martinen, F., ¹⁵/₉.
 Kanerva, I., ²⁹/₉.
 Klemets, S., ⁸/₁₀.
 Jokela, ¹²/₁₀.
 Kaipainen, A., ¹²/₁₁.
 Kurki, S., ¹⁸/₁₀.
 Kuski, H., ¹⁷/₁₁.
 Kauppinen, H., ¹⁹/₁₁.
 Oikarinen, E., ²⁷/₁₁.
 Sopenan, A., ⁷/₁₂.
 Korjus, S., ⁸/₁₂.
 Mannelin, A., ²⁴/₁₂.
 Kivinen, A., ²⁸/₁₂.
 Sorsa, M., ³⁰/₁₂.
 Teikari, ³¹/₁₂.
 Turunen, A., ³¹/₁₂.
 Ellilä, A.
 Lönngrén, E., 83.

1887.

Saarinen, O., ⁵/₁.
 Sillman, M., ¹¹/₁.
 Ahonen, A., ¹²/₁.
 Naskila, L., ¹²/₁.
 Vauhkonen, A., ¹³/₁.
 Kaksonen, E., ²⁷/₁.
 Landén, N., ²⁸/₁.
 Widgrén, E., ³/₂.
 Byman, B., ¹³/₂.
 Lindgrén, O., ²¹/₂.
 Savolainen, H., ²²/₂.
 Juslén, A., ²³/₂.
 Sjövik, V., ²⁵/₂.
 From, A., ⁴/₃.
 Nousiainen, A., ⁵/₃.
 Rosengrén, E., ⁷/₃.
 Heikkinen, A., ⁸/₃.
 Korpi, S., ⁸/₃.
 Vuorinen, H., ¹¹/₃.
 Nieminen, E., ¹⁸/₃.
 Lehtonen, A., ²⁰/₃.
 Klockar, A., ²⁴/₃.
 Rantala, A., ²⁹/₃.

Tegelman, J., ³⁰/₃.
 Kaitajärvi, I., ³/₄.
 Lindén, L., ¹⁷/₄.
 Laurila, I., ¹⁸/₄.
 Haikara, T., ¹⁹/₄.
 Bundt, A., ²⁴/₄.
 Koskelin, A., ²⁹/₄.
 Strömberg, S., ⁶/₅.
 Mäkyinen, H., ⁷/₅.
 Teir, A., ¹⁷/₅.
 Ahlsved, J., ³/₆.
 Tuominen, E., ¹²/₆.
 Ylihannu, O., ¹²/₆.
 Koivunen, E., ¹³/₆.
 Doktor, J., ²⁰/₆.
 Airaksinen, A., ¹/₇.
 Haankonen, H., ¹/₇.
 Sjöblom, S., ¹/₇.
 Karlsson, A., ⁵/₇.
 Siikalampi, E., ¹⁴/₇.
 Mattsson, E., ¹⁹/₇.
 Söderman, E., ¹⁵/₇.
 Martikainen, A., ²⁶/₇.
 Bong, W., ³/₈.
 Tuominen, L., ²³/₈.
 Langstedt, E., ²⁹/₈.
 Räsgrén, S., ³⁰/₈.
 Immonen, S., ³¹/₈.
 Svarfvar, E., ¹/₉.
 Hermanson, E., ⁵/₉.
 Hautanen, L., ¹²/₉.
 Rosvall, I., ¹³/₉.
 Saukkola, A., ¹⁷/₉.
 Selin, A., ¹⁹/₉.
 Lyytikäinen, A., ²²/₉.
 Tohkanen, A., ²¹/₁₀.
 Lassander, A., ²³/₁₀.
 Niva, H., ²⁸/₁₀.
 Palosaari, E., ³/₁₁.
 Ojala, M., ¹⁶/₁₁.
 Tikkala, A., ³⁰/₁₁.
 Vik, S., ³⁰/₁₁.
 Vesterlund, O., ⁶/₁₂.
 Kjerp, G., ²⁹/₁₂.
 Nyholm, S., 67.

1888.

Suckman, H., ³/₁.
 Laitinen, E., ⁹/₁.
Salonperä, J., ¹⁰/₁.
 Mäkinen, L., ¹²/₁.
 Suvinen, A., ²³/₁.
 Häggblom, H., ³¹/₁.
 Peura, L., ³/₂.
 Hiumu, T., ¹²/₂.
 Hinders, A., ²⁴/₂.
 Tiilikainen, A., ²/₃.
 Olenius, F., ⁴/₃.
 Heimolainen, B., ¹⁰/₃.
 Valkama, J., ¹⁴/₃.
 Schultz, V., ¹⁵/₃.
 Nukarinen, K., ¹/₄.
 Kivelä, O., ⁴/₄.
 Kurikka, E., ¹²/₄.
Mäsa, Edv., ¹⁸/₄.

Kaskela, (2) A., ¹⁹/₄.
 Tanttila, R ¹⁹/₄.
Södergrann, H., ³⁰/₄.
 Marttila, S., ³/₅.
 Malm, E., ¹/₅.
 Ylönen, T., ¹⁹/₅.
 Häll, L., ²⁸/₅.
 Tyni, A., ¹²/₈.
 Flod, E., ²⁹/₆.
 Silakka, E., ²/₇.
 Lehtelä, V., ⁶/₇.
 Peltomaa, H., ¹⁹/₇.
 Bäcklund, A., ⁴/₈.
 Nandlund, M., ¹³/₈.
 Möller, H., ²²/₈.
Björkroth, E., ²⁷/₈.
 Rankell, I., ²⁸/₈.
 Vesterberg, E., ³⁰/₈.
 Värgrén, A., ¹⁶/₉.
 Kaksonen, A., ²/₁₀.
 Järvinen, M., ¹⁶/₁₀.
 Maamies, J., ¹⁹/₁₀.
 Koistinen, A., ²⁰/₁₀.
 Lehtilä, I., ²³/₁₀.
 Varjoranta, H., ²⁴/₁₀.
 Strandroos, R., ¹⁰/₁₁.

Itkonen, A., ¹²/₁₁.
 Perälä, V., ¹⁸/₁₁.
 Karlsson, E., ²⁹/₁₁.
 Källström, E., ²⁹/₁₁.
 Kuitti, L., ²⁰/₁₂.
 Rös, I., ³⁰/₁₂.
 Virtanen, L., 47 (4).

1889.

Orpana, I., ²/₁.
 Korjus, E., ³/₁.
 Mäkelä, H., ⁷/₁.
 Lindeman, E., ¹⁶/₁.
 Leppänen, S., ²¹/₁.
 Torpo, I., ¹²/₁.
 Kaikkonen, A., ¹¹/₃.
 Sihvo, A., ¹³/₃.
 Karus, M., ¹⁵/₃.
 Lintula, E., ²⁶/₃.
 Paasivirta, A., ¹⁹/₃.
 Lintula, M., ²/₄.
 Koskinen, S., ³/₄.
 Pelto-Huiko, A., ⁹/₄.
 Marjanen, E., ³⁰/₄.
 Staffans, E., ²¹/₅.
 Österberg, H., ²⁰/₆.

Kivarinen, E., ⁴/₇.
 Knös, H., ¹⁴/₈.
 Lassila, I., ²²/₈.
 Rönnlund, M., ³/₉.
 Nevalainen, H., ²/₉.
 Halonen, H., ⁵/₉.
 Lilloiva, M., ²⁶/₉.
 Pennanen, H., ⁵/₁₀.
 Savela, V., ⁶/₁₀.
 Kerttula, H., ¹⁷/₁₀.
 Lillund, E., ¹⁹/₁₁.
 Peura, M., ¹/₁₂.
 Nuppula, O., ⁶/₁₂.
 Matson, F., ²⁶/₁₂.
 Kilpiö, V.
 Stenman, E.
 Vuorela, A.
 Kaartinen, H., 35.

1890.

Murto, H., ²/₁.
 Tuomala, S., ⁵/₁.
 Rautio, A., ¹³/₄.
 Leppämäki, D., ²/₅.
 Spets, A., ¹/₆.
 Tevalin, I., ¹³/₆.

Helsky, K., ¹⁷/₆.
Lepistö, J., ²⁹/₆.
 Kuokkanen, L., ¹/₇.
 Lundén, O., ⁸/₇.
 Siltanen, H., ¹⁸/₉.
 Tuomela, H., ²²/₉.
 Kaustar, H., ²⁹/₉.
 Tulonen, L., ²³/₁₀.
 Korpinen, J., ⁵/₁₁.
Kuni, J., ²⁸/₁₀.
 Noranen, S.
 Noro, H., 116 (2).

1891.

Junttila, L., ¹/₁.
 Salminen, S., ¹⁷/₃.
 Hukari, A., ²/₃.
 Niilonen, L., ²⁰/₃.
 Suisto, S., ²⁷/₄.
 Nygård, D., ³⁰/₅.
 Repola, M., ²⁴/₆.
 Pitkänen, A., ¹¹/₇.

1892.

Brandt, A., ²¹/₅ (1).

Lisäys:

Saari, J., ¹³/₁ 87.
Kaartinen, M., ²⁵/₄ 84.

Jälkö, M., ¹²/₈ 85.
 Pastila, ²²/₄ 86.

Heikkinen, A., ⁸/₁ 87.
 Lönn, E., ¹⁰/₁₀ 87.

Lehtinen, Rauha, ²⁷/₁₁ 87.
 Rautavirta, M., ²⁵/₁₁ 87.

Opettajiston nimet aakkosellisessa järjestyksessä.

Numero ilmoittaa millä sivulla nimi on.

- Aakkula, H. 136.
 Aalto, J. W. 11.
 Aaltonen, A. 100.
 Aaltonen, M. 16.
 Aaltonen, S. A. 7, 175.
 Aarne, F. G. 9.
 Aarto, F. O. 112.
 Abelsson, E. W. 11.
 Abrahamsson, H. K. 23.
 Abrahamsson, S. 51, 178.
 Adolfsso, H. 175.
 Adolfsso, N. A. 3, 177.
 Ahlgrén, A. J. K. 85.
 Ahlgrén, H. 140.
 Ahlgrén, K. V. 62, 174, 179.
 Ahlholm, T. 116.
 Ahlqvist, A. 118.
 Ahlroth, A. V. 5.
 Ahlskog, E. 31.
 Ahlsved, J. V. J. 50.
 Aho, S. M. 74.
 Ahola, A. A. 97, 182.
 Ahola, K. 70, 179.
 Ahola, S. L. 49.
 Aholainen, K. 103.
 Ahonen, A. E. 184.
 Ahonen, F. 182.
 Ahtiainen, E. 91.
 Ahtiainen, H. 96.
 Airaksinen, A. 182.
 Airo, A. A., 177.
 Airo, A. M. 7.
 Alanen, A. kts. Kukkaisniemi, 60, 179.
 Alanko, O. 74, 180 kts. Gröndahl.
 Ala-Antti, H. 185.
 Alhonen, A. C. 39, 184. (ei Ahonen).
 Ammesmäki, A. 52.
 Andelin, L. E. 72.
 Andell, F. 131.
 Andersson, A. L. 23.
 Andersson, E. S. 43.
 Andersen, H. J. 34.
 Andersson, I. S. 56.
 Andersson, O. M. 77.
 Andstén, A. 179, 206.
 Andstén, O. N. 95.
 Andström 7 kts. Airo 177.
 Angelin, A. O. M. 25.
 Antfolk, K. J. 34.
 Antti, I. 131, 185.
 Anttola, E. M. 10.
 Anttonen, P. 105.
 Arasto, 180.
 Arho, J. M. 95.
 Arppe, L. 58.
 Asikainen, H. 90, 181.
 Asp, H. 185.
 Asp, I. L. 26.
 Aspegrén, K. 44.
 Asunmaa, E. 7.
 Auno, E. A. 133.
 Backholm, M. U. 33.
 Backman, S. 54.
 Barsas, E. M. 55.
 Bastman, E. M. 23.
 Berg, M. V. 34.
 Berg, R. M. 109.
 Bergman, E. 59.
 Bergman, I. M. 80.
 Bergman, J. T. 80, 181.
 Bergström, K. 180.
 Bertlin, K. 43.
 Bjurnäs, F. 32.
 Björck, A. A. 55.
 Björklund, S. E. 45.
 Björklund, S. 51.
 Björkroth, E. V. 23.
 Blom, G. S. 32.
 Blom, H. 185.
 Blomberg, E. 36.
 Blomqvist, A. M. 87.
 Blomqvist, E. 59.
 Blomqvist, K. 45.
 Bock, E. 55.
 Bolin, J. S. 23.
 Bonsdorff, A. R. 88.
 Borg, V. M. 33.
 Borgman, M. 61.
 Brander, S. 13.
 Brandt, A. 51, 178.
 Brast, M. 51.
 Braxenholm, 30.
 Brummert, H. M. 177.
 Bruse, E. 55.
 Bruse, H. 55.
 Bulldra, M. 184.
 Bundt, A. 51.
 Byman, B. 59.
 Byman, E. 51, 178.
 Bäcklund, A. M. 86.
 Bäcklund, H. A. 86.
 Bärnas, J. L. 33.
 Castrén, A. E. 131.
 Dahl, S. H. 86.
 Dahlberg, M. 34.
 Dalin, L. A. 97 kts. Paimensaari 182.
 Dammerth, A. E. 101.
 Damstén, E. A. 44.
 Danielsson, A. G. 24.
 Doktor, J. M. 31.
 Eerikäinen, A. 90, 181.
 Eerola, A. 63.
 Eerola, E. E. 65.
 Ehro, A. L. 43.
 Ehrström, G. 139.
 Eklund, E. 43.
 Eklund, J. E. 83.
 Eklund, S. 45.
 Eklund, S. M. 179.
 Ekman, E. kts. Ensio 94.
 Ekman, H. E. kts. Salomäki, 148, 179.
 Elenius, V. 31.
 Elfvengrén, E. J. 110.
 Elldén, K. M. 22.
 Ellilä, A. 117.
 Elo, M. M. 28.
 Elomaa, I. S. 26.
 Elonen, L. M. 37.
 Eloranta, H. 81 kts. Fihlman.
 Engblom, V. 87.
 Enlund, J. F. 81.
 Enroth, A. M. 83.
 Ensio, E. 94, kts. Ekman.
 Eriks, S. H. 36.
 Eriksson, A. 84.
 Eriksson, E. K. 50.
 Erkkilä, A. 180.
 Erkkilä, H. 185.
 Erkkilä, H. 79.
 Erkkilä, M. 46.
 Erlands, H. 36.
 Ers, A. K. 34.
 Ervast, H. 185.
 Ervasti, H. E. 182.
 Eskola, A. E. 69.
 Eskola, H. 180.
 Eskonen, I. A. 72.
 Estlin, N. H. 47, 178.
 Eur. A. M.
 Fagerdel, S. 51.
 Fagerström, S. A. E. 3.
 Falkenberg, A. A. 102.
 Fallström, S. 57.
 Favén, E. 178.
 Fihlman, H. kts. Eloranta 81.
 Filla, H. J. 7.
 Filman, I. J. 64, 179.
 Finér, J. J. 27.
 Finholm, A. E. 42.
 Flankkumäki, S. 73.
 Flad, E. 85.
 Forsberg, L. V. 82.
 Forsén, H. A. 84.
 Forsén, H. M. 84.
 Forsén, N. 83.
 Forsman, S. M. 177.

- Forsström, E. 5.
 Forsström, M. 97, 182.
 Fransan, J. 13.
 Fredman, H. J. 76.
 From, A. 84.
 Fräntilä, L. 178.
 Färmi, S. 37.
 Gerdt, A. 124, 184.
 Gerdt, A. kts. Rannan-
 heimo. 25.
 Granath, M. 56.
 Granberg, A. E. J. 64.
 Granberg, kts. Kuusi-
 vaara 175.
 Grannals, H. 178.
 Granqvist, M. E. 30.
 Granqvist, M. 57.
 Gröndahl, O. 74, 180
 kts. Alanko.
 Grönmark, T. J. 14, 176
 kts. Vihermaa.
 Grönqvist, E. 53, 178.
 Grönvik, A. V. 144.
 Guldmard, J. 30.
 Gustafsson, E. 53.
 Gustafsson, K. L. 60.
 Gylén, T. A. 2, 54, 174.
 Gåsmán, L. 3.
 Gäsström, L. 84.
 Haani, J. 40.
 Haapalainen, A. J. 132.
 Haapanen, A. V. 14.
 Haapanen, T. 130.
 Haapaniemi, A. 47.
 Haapaniemi, E. A. 21.
 Haapaniemi, V. V. 17.
 Haaramo, A. 96, 182.
 Haavisto, S. A. 176.
 Haglund, A. M. 29.
 Hagman, J. 27.
 Hagman, O. V. 23.
 Hagström, E. V. 86.
 Haikara, E. V. 69.
 Haikara, T. M. 21.
 Haikola, J. 121.
 Hakala, G. 61.
 Hakala, I. I. 72.
 Hakala, J. V. 40.
 Hakala, L. O. 80.
 Hakkarainen, H. 106,
 183.
 Hakko, M. 117.
 Hallenius, M. E. 62.
 Hall, S. 182, kts. Hon-
 kavaara.
 Halleen, M. 130.
 Halla, A. E. 54.
 Halme, H. 71, 180 kts.
 Högberg.
 Halonen, H. V. 181.
 Halonen, H. 184.
 Hamberg, A. K. E. 4.
 Hammar, I. A. 11.
 Hankonen, H. V. 184.
 Hannelin 140.
 Hannula, I. 63.
 Hannus, A. S. P. 34.
 Harska, A. F. 60.
 Hartikainen, H. 109.
 Hartikainen, M. E. 126.
 Hartman, H. 20.
 Harviainen, I. 77.
 Hassinen, M. S. 125.
 Hautanen, H. J. 122.
 Hautanen, L. 175, 185.
 Hautanen, L. S. 130.
 Hedberg, A. L. 92.
 Hedman, L. J. 76, 179,
 180.
 Heikkeri, T. 97.
 Heikkilä, O. M. 62.
 Heikkinen, Antti 130,
 185.
 Heikkinen, Anna. 129,
 185.
 Heikkinen, H. 118.
 Heikkinen, J. 130.
 Heikkinen, K. 119.
 Heikkinen, K. 185.
 Heikkinen, R. 129.
 Heimolainen, R. A. 175.
 Heinivaara, E. A. 58,
 174, 179.
 Heino, R. 103.
 Heinonen, A. 176.
 Heinonen, H. J. 80.
 Heinonen, H. K. 9.
 Heinonen, K. 182.
 Heinonen, M. S. 64.
 Heiskanen, I. K. 89.
 Helander, E. A. 62, 174,
 179.
 Helander, H. 82.
 Helander, I. P. 180.
 Helenius, E. 2.
 Helenius, H. S. 179.
 Helenius, I. M. 62, 179.
 Helin, J. 40.
 Hellstén, E. J. kts. Ko-
 tikoski 97.
 Helstén, K. 71.
 Helminen, J. G. 83.
 Helsky, K. K. 180.
 Henriksson, H. 177.
 Henriksson, J. 84.
 Henriksson, S. E. kts.
 Hurme 10, 176.
 Henriksson, T. D. 7
 kts. Hurme.
 Hentilä, A. 120.
 Herranen, I. S. 69.
 Herranen, K. V. K. 131,
 185.
 Hermansson, E. 175.
 Herrgård, J. 51, 178.
 Herrgård, M. L. 51.
 Hetemäki, A. D. 49.
 Heurlin, A. C. 71, 180.
 Hidolin, M. 123.
 Hiekkä, M. E. 113.
 Hiekkala, H. 184.
 Hiekkänen, E. 66, 179.
 Hieta, E. 184.
 Hietala, J. F. 104.
 Hietanen, A. 185.
 Hietanen, A. 133.
 Hillberg, A. 11.
 Hiltunen, H. 118.
 Himanen, A. 92, 181.
 Hinders, A. M. 9.
 Hintikka, S. 74, 180.
 Hirvonen, E. 113, 183.
 Hoffrén, E. 126, 184.
 Hoffrén, E. 126.
 Hoffrén, H. E. 124.
 Hoffrén, J. F. kts. Kor-
 honen 115.
 Hoffrén, A. kts. Salmen-
 niemi 124.
 Hoino, M. K. 19.
 Hokkonen, S. 184.
 Holgers, A. 30.
 Holm, G. E. 44.
 Holmberg, N. V. 134.
 Holmberg, S. 31.
 Holmgrén, H. 65.
 Holmqvist, F. 57.
 Holmstén, J. H. 63.
 Holmstén, L. M. 76 180.
 Holmström, A. G. 85.
 Holmström, O. S. 56.
 Holttari, T. 98.
 Hongell, S. S. 58.
 Honkanen, A. S. 93.
 Honkanen, O. A. 93.
 Honkasalo, J. A. 16.
 Honkavaara, S. 182 kts.
 Hall.
 Honki, H. 180, (ei Kanki)
 Huhtanen, R. 108.
 Huhti, O. 76.
 Huhtinen, I. 90, 181.
 Hukari, A. 130, 185.
 Hukka, M. E. 113, 183.
 Hukkanen, A. 88.
 Hukkanen, O. 90, 181.
 Hulmi, O. 176.
 Hulttinen, F. 18.
 Humala, I. 64.
 Huotari, F. 49, 129.
 Hurme, S. E. kts. Hen-
 riksson 10, 176.
 Hurme, T. D. kts. Hen-
 riksson 7.
 Hurstinen, E. 179.
 Hurstinen, E. E. 71.
 Husar-Oksa, S. A. 22.
 Huti, A. P. 7.
 Huttunen, A. 47.
 Huttunen, A. 115.
 Huttunen, P. 127.
 Huuhtanen, M. 89, 181.
 Huukkala, D. E. 9.
 Hynninen, G. 91.
 Hyry, A. G. 19.
 Hytönen, E. 70.
 Hytönen, I. 125, 184.
 Hytönen, O. 185.
 Hyvärinen, J. 130.
 Hyvärinen, P. 89.
 Hyvätinen, M. E. 101.
 Hyytinen, A. 46, 174.
 Häggblom, H. S. 100.
 Hägglund, J. H. 44, 178.
 Häggman, A. 43.
 Häkkinen, A. M. 67.
 Häkli, S. 79.
 Häkli, T. 105.
 Häll, L. M. 179.
 Hällinen, H. K. 16.
 Hällström (Paasivirta)
 176.
 Hämeenaho, V. 133.
 Hämäläinen, A. 93.
 Hämäläinen, H. 183.
 Hämäläinen, J. S. 117.
 Hänninen, A. M. 107.
 Hänninen, E. 125.
 Hänninen, S. S. 79.
 Härkönen, S. 90.
 Häyhä, H. 93, 182.
 Häyrynen, A. H. 8.
 Högberg kts. Halme 171,
 180.
 Höman, F. 85.
 Hörman, A. 113, 183.
 Ilvari, H. A. 20.
 Iivarinen, E. M. 91.
 Iivarinen, S. 68.
 Ikola, M. 48.
 Ikonen, H. 183.
 Ikonen, K. 94.
 Immonen, H. 106.
 Immonen, S. M. 185.
 Ingman, H. 57.
 Inkinen, A. 103.
 Inkinen, A. A. M. 92,
 181.
 Inkinen, E. J. 107.
 Itkonen, A. L. 182.
 Itkonen, H.
 Isohuhta, M. V. 14.
 Ivari, H. A. 20.
 Jaakola, A. 119, 184.
 Jaakola, A. V. 18, 181.
 Jaakkola, V. M. 17.
 Jaatinen, I. M. 102.
 Jakobsson, F. J. 4.
 Jakobsson, G. 178.
 Jalava, A. 37.
 Jalonen, S. E. 176.
 Jalovaara, H. M. I. 181
 kts. Johansson.
 Jansson, A. 84.
 Jansson, A. E. 29.
 Jansson, E. A. M. 29.

- Jansson, E. 44.
 Jansson, L. I. 29.
 Jansson, G. 44.
 Jantunen, J. E. 183.
 Jauho, A. 107.
 Johansson, A. M. 24.
 Johansson, A. M. 85.
 Johansson, A. 177.
 Johansson, H. 187.
 Johansson, H. M. J. 181 kts. Jalovaara.
 Johansson, H. J. 24.
 Johansson, J. 48.
 Johansson, S. L. 38.
 Johansson, V. M. 6 kts. Vehanen.
 Johansson, V. 57.
 Jokela, S. S. 175.
 Jokinen, J. F. 13.
 Jolkka, B. M. 51.
 Jonsson, A. E. 3, 84.
 Jormakka, A. K. 106.
 Joutsela, L. V. 79, 174.
 Juhola, A. 64.
 Julle, H. G. 32
 Junkkarinen, A. E. S. 104, 182.
 Junnila, E. E. 11.
 Junttila, L. 185.
 Juntunen, A. J. 126.
 Juslén, A. A. 39.
 Juusola, A. 117.
 Juvonen, H. M. 114.
 Jälkö, M. 183.
 Järvilehto, S. C. 38.
 Järvinen, A. 174.
 Järvinen, I. 129.
 Järvinen, J. 38.
 Järvinen, J. N. 140.
 Järvinen, M. S. 17.
 Järvinen, M. A. 36.
 Jääskeläinen, A. 11.
 Jääskeläinen, E. 105.
 Jääski, H. 37.
 Kaars, A. S. 34.
 Kaartinen, H. 185.
 Kaartinen, M. 182.
 Kahmo, L. A. 176.
 Kaikkonen, A. 184.
 Kainu, J. 52.
 Kaipainen, A. J. 28.
 Kaipainen, A. J. 183.
 Kaisko, H. J. 21.
 Kaisla, F. A. 17 kts. Karlsson.
 Kaitajärvi, J. S. 50.
 Kajander, J. 129.
 Kakkinen, M. A. 92, 181.
 Kakko, H. 67.
 Kaksonen, A. S. 179.
 Kaksonen, E. M. 183.
 Kallankari, M. 25, 177, 208.
 Kaleva, A. M. 60.
 Kälän, V. A. 16.
 Kallio, J. 37.
 Kallio, K. 11.
 Kamb, M. J. G. 33.
 Kamjeffsky, 59.
 Kammonen, B. 111.
 Kanervo, J. A. 61.
 Kanerva, J. V. 177.
 Kanerva, O. 182.
 Kanervo, S. P. 21 kts. Lindstedt.
 Kangas, J. 182.
 Kangas, K. V. 2.
 Kangas, S. 185.
 Kankaanpää, M. K. 78.
 Kankkunen, A. F. 111.
 Kannel, S. C. 78.
 Kansanen, M. U. 126.
 Kantsar, H. 51.
 Kaplaz, A. E. 66.
 Karén, L. M. 25.
 Karén, S. 24.
 Karén, S. A. 125.
 Kareinen, A. 112, 183.
 Karhe, V. 21.
 Karhinen, A. 113.
 Karhu, E. 90.
 Karhu, H. 97.
 Kari, S. M. 41.
 Karjalainen, G. 91.
 Karjalainen, J. 182.
 Karjalainen, M. 13.
 Karjalainen, N. 128.
 Karjunen, H. 114.
 Karlsson, A. E. E. 4.
 Karlsson, A. G. A. 29.
 Karlsson, A. 53.
 Karlsson, E. 177.
 Karlsson, E. E. 8.
 Karlsson, H. E. 36.
 Karlsson, E. 55.
 Karlsson, F. A. 17 kts. Kaisla.
 Karlsson, L. 87.
 Karlsson, R. A. 71, 180.
 Karttunen, A. 124, 184.
 Karttunen, H. 112, 183.
 Karus, M. M. 176.
 Kaskela, A. A. 37.
 Kasvinen, A. C. 175.
 Kaukomeri, L. M. 87, 182.
 Kaukoranta, H. 71.
 Kaukovuori, A. J. 96 kts. Nyberg.
 Kaukovuori, T. L. 96 kts. Nyberg.
 Kauppila, J. 118, 181, 184.
 Kauppinen, E. M. 178.
 Kauppinen, H. A. 74.
 Kauppinen, H. 65.
 Kauppinen, I. 92.
 Keinänen, H. 116.
 Keinänen, V. 115.
 Keipi, I. K. 176.
 Keisu, K. 38, 60.
 Kempainen, E. S. 68.
 Kerttula, H. 184.
 Keränen, E. 133, 185.
 Keskinen, V. 74.
 Keto, S. F. 41.
 Ketonen, E. J. 44.
 Kettu, H. 52.
 Kihlström, I. I. 61, 181, 206.
 Kiiski, H. 184.
 Kiiskinen, T. H. 116.
 Killberg, H. L. 122.
 Kilpeläinen, O. M. 89.
 Kilpiö, A. 111.
 Kilpiö, M. 182.
 Kinnunen, B. 181.
 Kirkkala, F. V. 10.
 Kirkkala, H. E. 123.
 Kiutto, M. 179.
 Kivikallio, H. 98.
 Kivinen, A. 103.
 Kivari, G. 177.
 Kivelä, O. 176.
 Kjerp, G. L. 43.
 Klang, A. C. 2.
 Klefström, L. 61.
 Klemets, A. J. 34.
 Klemets, S. A. 36.
 Klemetti, M. 185.
 Klockarta, A. 5.
 Klockars, L. 31.
 Knuutman, K. 39.
 Knös, H. M. 34.
 Kock, J. 87.
 Koho, L. 184.
 Koistinen, A. 182.
 Koivisto, A. S. 47.
 Koivisto, A. M. 176.
 Koivisto, M. 50.
 Koivisto, F. 180.
 Koivula, A. S. 47.
 Koivulehto, S. 179.
 Koivunen, E. E. 5.
 Kokko, I. 110.
 Kola, I. 51.
 Kollin, A. 37.
 Kommonen, P. T.
 Komonen, K. 105.
 Komonen, T. 182.
 Komu, F. 124.
 Komu, V. 122, 184.
 Konki, H. 180. (tue: Honki)
 Konttinen, H. 37. 185.
 Koponen, J. 182.
 Koponen, S. L. 97.
 Ko'ota, F. S. 28.
 Korhonen, A. E. 125.
 Korhonen, E. L. 120.
 Korhonen, H. J. 112.
 Korhonen, J. F. 115 kts. Hoffrén 184.
 Korhonen, I. 120.
 Korhonen, K. 185.
 Korjonen, A. J. 111.
 Korjus, E. 182.
 Korjus, S. I. 111, 183.
 Korpi, E. A. 14, 176.
 Korpi, S. A. 14, 176.
 Korte, F. S. 28.
 Korva, E. K.
 Kortessalo, J. N. 119.
 Koskela, J. 37.
 Koskelin, A. A. 6.
 Koski, A. K. 14 kts. Sjöholm.
 Koski, H. M. 41.
 Koski, J. 49.
 Koski, I. M. 76.
 Koskinen, A. 180.
 Koskinen, A. A. J. 3.
 Koskinen, A. J. 41.
 Koskinen, D. 118, 184.
 Koskinen, E. 106.
 Koskinen, E. 182.
 Koskinen, H. J. 1.
 Koskinen, I. M. 21.
 Koskinen, K. 63.
 Koskinen, L. 75.
 Koskinen, M. V. 18.
 Koskinen, S. 78.
 Koskiranta, H. K. 20.
 Kotikoski, J. 97 kts. Hellstén.
 Kotilainen, K. A. 178.
 Kovanen, T. 48.
 Kovanen, M. 178.
 Kristola, S. S. H. 41, 178.
 Krook, J. 44
 Kronholm, G. 51.
 Kronqvist, Hanna 51 (178. ei Kristo)
 Kronqvist, H. 74.
 Krupula, M. E. 28.
 Kruus, J. 104.
 Kuippi, I. 107.
 Kuitti, L. 176.
 Kuittinen, O. 13.
 Kujala, S. J. 48.
 Kujanpää, A. K. 40.
 Kukkaisniemi, kts. Alanen 179.
 Kukkonen, J. 82.
 Kullström, J. 2, 175.
 Kulma, H. 175.
 Kulmala, J. J. 4, 13.
 Kulonen, A. S. 48.
 Kumlander, H. D. 15.
 Kumpu, M. 181.
 Kumpulainen, G. 66.
 Kumpulainen, J. P. 133.
 Kumpulainen, K. E. 133.
 Kuni, J. T. 32.

- Kuninkainen, F. 39, 175.
 Kunster, H. 51, 178.
 Kuokkanen, L. M. 179.
 Kuoppa, I. 107.
 Kurikka, E. 184.
 Kurki, S. 182.
 Kurkinen, I. 185.
 Kurkela, A. M. 19.
 Kuukka, L. A.
 Kuusinen, S. S. 13.
 Kuusirata, A. 119.
 Kuusisto, B. 128.
 Kuusivaara, E. G. 175.
 Kuutti, A. M. 105.
 Kuuva, F. 80.
 Kuvaja, A. 88.
 Kynsilähti, H. 118.
 Kyrklund, E. 57.
 Kytälä, A. E. 19.
 Källström, E. 51, 178.
 Kännö, H. 72.
 Kärkkäinen, O. 126.
 Kärppälä, A. 49, 178.
 Köykkö, H. 65.
 Köping, I. 177.
 Laake, M. 16.
 Laakkonen, P. 112.
 Laakso, M. A. 21.
 Laaksonen, A. 176.
 Laaksonen, A. 6.
 Laaksonen, A. 65.
 Laaksonen, F. R. 61.
 Ladvala, L. M. 41.
 Ladvala, M. J. 41.
 Lagerbom, T. 24.
 Lahdelma, E. P. 39.
 Lahti, B. S. 123.
 Lahtinen, A. E. 22.
 Lahtinen, A. E. 58.
 Lahtonen, F. H. 17.
 Laihinen, I. 60.
 Laine, O. M. 59.
 Laisi, L. 99.
 Laitinen, E. E. 179.
 Laitinen, H. 107.
 Laitinen, J. 99.
 Laitinen, M. 94, 182.
 Lamberg, A. 109.
 Lamberg, K. 184.
 Lamminen, A. 22.
 Lampén, S. 136.
 Lampi, J. 176.
 Lampinen, H. R. 180.
 Lampinen, M. 74.
 Landén, N. E. 25.
 Langholm, I. A. 12.
 Lappalainen 184.
 Lassander, A. K. V. 33.
 Lassander, L. E. M. 131, 185.
 Lassi, A. 182.
 Lassila I. S. 184.
 Lassila Laurinpoika, P. 129.
- Lassheikki, K. 184.
 Latti, I. 111.
 Launis, E. 181 kts. Lindroos.
 Laukkanen, I. M. 115.
 Laukkonen, H. 45.
 Laurén, A. M. 95, 182.
 Laurén, A. L. 4, 175 kts. Laurila.
 Laurén, I. J. 76.
 Laurikainen, E. 100.
 Laurila, E. 175.
 Laurila, M. 74, 180.
 Laurila, A. L. 4, 175.
 Laurila, O. E. 132, 185.
 Laurila, T. 98.
 Lehtelä, V. M. 19.
 Lehtelä, I. A. 175.
 Lehtimäki, F. A. 19.
 Lehtinen, Martta V. 75,
 Lehtinen, M. V. 2, 22, 177.
 Lehtinen, M. 80.
 Lehtinen, V. M. 19.
 Lehtisalo, O. V. 8 kts. Löfgrén.
 Lehtivuori, E. L. 57, 178.
 Lehtivuori, S. 73.
 Lehtiö, H. 75.
 Lehmuskoski, M. E. 183.
 Lehmussaari, A. K. kts. Lindholm 179.
 Lehto, A. L. 15.
 Lehto, F. J. 72.
 Lehto, F. J. 180.
 Lehto, E. M. 88.
 Lehtola, A. 130.
 Lehtonen, A. 181 kts. Lindgrén.
 Lehtonen, H. 6.
 Lehtonen, J. 1.
 Lehtonen, L. J. 10, 182.
 Lehtonen, M. 71, 182.
 Lehtoranta, O. J. 5.
 Lehtovaara, H. 7.
 Leineberg, S. 14.
 Leino, A. 80.
 Leino, J. K. 25 kts. Ljufström.
 Leino, K. F. E. 100.
 Leinonen, S. A. S. 67.
 Leivo, R. 65.
 Leivo, L.
 Lejonmark, A. 2.
 Lentz, I. E. 36.
 Lepistö, H. L. 58.
 Lepistö, I. 178.
 Leppihuhta, P. S. 52.
 Leppämäki, D. 178.
 Leppänen, H. M. 73, 178, 180.
 Leppänen, I. A. 73.
 Leppänen, M. E. 23.
 Leppänen, S. 187.
- Leskinen, M. 78.
 Lühr, E. 57.
 Liimatta, J. 129.
 Liljavirta, J. 98 kts. Liljeström.
 Liljefors, S. 85.
 Liljekvist, E. M. 75, 180 kts. Länsiö.
 Liljeström, A. 85.
 Liljeström, J. F. 93.
 Liljeström, J. 98 kts. Liljavirta.
 Lilloivu, M. 51, 178.
 Lillund, E. E. 43.
 Lind, A. 65.
 Lind, S. 97.
 Lindberg, A. S. 58.
 Lindberg, J. 27.
 Lindberg, J. 87.
 Lindell, F. J. 4.
 Lindell, G. A. 3.
 Lindeman, E. 177.
 Lindén, J. A. 86.
 Lindén, K. N. 65.
 Lindén, L. 176.
 Lindfors, H. P. 71.
 Lindfors, S. 85.
 Lindgrén, A. L. kts. Lehto 15.
 Lindgrén, O. 57.
 Lindholm, A. K. kts. Lehmussaari 179.
 Lindholm, A. kts. Louhisaari 163, 174.
 Lindholm, E. 52.
 Lindholm, E. 101.
 Lindqvist, A. S. 102.
 Lindqvist, E. M. 180.
 Lindqvist, S. 53.
 Lindroos, A. 77.
 Lindroos, A. V. 99, 182.
 Lindroos, E. 181 kts. Launis.
 Lindroos, I. 48.
 Lindroos, O. J. 73, 180.
 Lindstedt, S. P. 21.
 Lindström, L. 70, 179.
 Lintula, E. 182.
 Lintula, M. K. 176.
 Liukkonen, D. 92.
 Liukkonen, E. M. 60.
 Liukkonen N. 178.
 Ljufström, kts. Leino 25.
 Lohjelm, H. 63.
 Loikkanen, M. 110, 183.
 Louhisaari, A. 63, 174 kts. Lindholm.
 Loukkonen, H. 45.
 Loukonen, A. A. 177.
 Lounala, A. 6, 24.
 Luhtasalo, S. E. 122.
 Luhtasela, A. 184.
 Lumme, H. 175.
 Lumme, H. M. 122.
- Lund, I. 32.
 Lundén, B. L. 17.
 Lundén, O. M. 176.
 Luoma, A. 120, 184.
 Luostarinen, I. L. 181.
 Lustberg, T. V. 134.
 Luukkonen, A. S. 92.
 Luukkonen, K. J. 92.
 Lybeck, K. 31.
 Lyytikäinen, A. 175.
 Lyytikäinen, H. 127.
 Långstedt, E. 43.
 Länsiö, E. 75, 180 kts. Liljekvist.
 Lähteenerä, F. S. 8.
 Lärka, A. E. 34.
 Lätti, I. 111.
 Löfgrén O. V. 8 kts. Lehtisalo.
 Löfman, O. V. 85.
 Löfström, A. S. 23.
 Lönn, E. 186.
 Lönnbäck, A. L. 80, 181.
 Lönnbäck, J. F. 30.
 Lönngrén, E. 179.
 Maamies, J. J. 41.
 Maijala, H. 177.
 Majala, V. 21.
 Makkonen, E. 113.
 Makkonen, J. 128, 185.
 Malin, A. kts. Malminen 126.
 Malin, M. A. 9.
 Malmberg, L. 47.
 Malmela, A. 126 kts. Malin.
 Malminen, D. A. S. 83.
 Malmström, A. F. 84.
 Mannelin, A. M. 176.
 Mannermaa, A. 121.
 Manninen, H. 93.
 Manninen, J. M. 119.
 Marander, S. G. 50.
 Marjanen, E. K. 46.
 Marjanen-Tuomala, A. K. 46.
 Markas, L. G. 45.
 Markkula, O. 180.
 Martikainen, A. 183.
 Martikainen, H. 73.
 Marttala, H. M. 70.
 Marttala, H. S. 70.
 Marttila, S. 120.
 Marttinen, J. 181.
 Massinen, H. L. 72.
 Mastola, O. J. 60.
 Mataristo, H. S. 95.
 Mattfolk, E. M. 33.
 Mattila, A. 174.
 Mattila, E. 82.
 Mattila, F. A. 38.
 Mattila, H. A. 6.
 Mattila, H. E. 94, 176, 182.

- Mattila, I. K. 175.
 Mattila, S. M. 180.
 Mattila, V. 182.
 Matson, E. M. 1.
 Matson, F. 59.
 Matsson, A. M. 85.
 Matsson, E. E. 28.
 Matsson, J. S. 24.
 Matsson, M. A. A. 4.
 Matsson, M. V. D. 29.
 Menander, H. A. 28.
 Menunton, L. M. 67.
 Meriluoto, A. 58.
 Meriluoto, O. 58.
 Metelinen, A. V. 103.
 Metsikko, I. 131.
 Miettinen, H. 125.
 Miettinen, H. 98.
 Miettinen, H. M. 10.
 Miettinen, J. A. 133.
 Miettinen, M. V. 182.
 Miettinen, V. 103.
 Mikkolanaho, A. 68.
 Mikkonen, A. 38.
 Mohell, T. V. 20.
 Mononen, A. 183.
 Montonen, A. S. 93.
 Multamäki, H. 62, 106,
 183.
 Multamäki, J. 76.
 Multanen, H. 88, 181.
 Munter, M. E. 100.
 Munter, M. G. 43.
 Muona, J. 127, 179, 185.
 Murto, H. 177.
 Mustaparta, E. S. 37.
 Mustonen, A. 107.
 Mustonen, J. 185.
 Müller, B. 140.
 Müller, V. L. 140.
 Mykkänen, A. 127.
 Myllylä, E. 71.
 Mynntti, J. I. 41.
 Mynntti, O. A. 31.
 Mäsa, E. 43.
 Mäkelä, H. 182.
 Mäkelä, H. V. 79.
 Mäkelä, M. A. 12.
 Mäkelä, G. 130.
 Mäki, H. 39.
 Mäki, J. 185.
 Mäki, L. 48.
 Mäkinen, F. M. 73.
 Mäkinen, J. A. 39.
 Mäkinen, L. 65.
 Mäkinen, M. 82.
 Mäkinen, O. E. 96.
 Mäkinen, O. 179 kts.
 Nuppula.
 Mäkyänen, H. 40, 178.
 Mäntylä, A. 181.
 Mäntylä, K. V. 4.
 Mäntylä, M. K. 38.
 Mäntynen, M. 103.
 Mäykkynen, D. G. 127.
 Möller, H. L. 86.
 Mönkkönen, U. V. 102,
 183.
 Mörsky, H. 100.
 Naskila, L. M. 122.
 Neffling, M. 62.
 Neovius, A. 57.
 Nervin, J. K. 56.
 Neuvonen, M. 97.
 Nevala, J. 35.
 Nevalainen, H. 181.
 Niemenpää, M. 41.
 Niemenranta, H. A. 58.
 Niemi, A. 139.
 Niemi, A. A. 89,
 Niemi, H. 139.
 Niemi, M. 177, 207.
 Niemi, H. 129, 185.
 Nieminen, A. M. 78.
 Nieminen, H. A. 49.
 Nieminen, I. M. 72.
 Nieminen, J. 47.
 Nieminen, O. W. 3.
 Niemistö, E. 40.
 Niemistö, M. 41.
 Niilonen, L. 181.
 Niilonen, O. 27.
 Niinivirta, A. M. 75.
 Niiranen, B. 182.
 Niiranen, I. M. 55.
 Niittynen, T. V. 75.
 Nikander, A. U. 73, 181.
 Nikander, A. V.
 Nikander, H. E. 78, 180,
 kts. Saukkola.
 Nikander, S. A. 58.
 Nikkanen, E. 183.
 Nikkanen, L. E. 13, 49.
 Nikkanen, L. E. 176.
 Nikkilä, E. 125.
 Nikkilä, E. 184.
 Nikkilä, H. M. 81.
 Nikula, A. V. 175.
 Nikulainen, I. A. 91.
 Nilsson, F. E. 56.
 Nissi, H. 72.
 Nissinen, I. 183.
 Niva, H. 185.
 Niva, I. E. 131, 185.
 Nix, A. E. A. 33.
 Nordberg, G. 88.
 Nordlund, A. 104.
 Nordlund, E. M. 7, 175.
 Nordlund, J. F. 10, 176
 kts. Terho.
 Nordlund, M. E. 181.
 Nordlund, V. M. 15 kts.
 Terho.
 Nordman, I. J. 8.
 Nordman, E. 27 kts.
 Suomela.
 Nordman, J. 8.
 Norenus, T. 60.
 Noro, A. J. 183.
 Noro, H. 179.
 Norrbäck, E. A. 35.
 Norrgård, H. O. 32.
 Norrgård, J. 43.
 Nousiainen, A. 102.
 Nukarinen, K. 183.
 Nummelin, E. 57.
 Nummi, H. L. 48.
 Numminen, T. 73.
 Nuppula, O. kts. Mäki-
 nen 179.
 Nurmikko, M. J. 6.
 Nurminen, H. 104.
 Nurminen, H. S. 78.
 Nurminen, L. M. 123.
 Nuutinen, H. 185.
 Nuutinen, M. E. 86.
 Nyberg, I. J. 86.
 Nyberg, K. J. 20.
 Nyberg, A. J. kts. Kau-
 kovuori 96.
 Nyberg, M. 25.
 Nyberg, T. L. kts. Kau-
 kovuori 96.
 Nyblom, E. G. 6.
 Nygrén, I. E. 31.
 Nygrén, K. M. 35.
 Nygrén, J. K. kts. Uusi-
 haara 47.
 Nygård, A. 53.
 Nygård, A. E. A. 33
 Nygård, B. 43, 178.
 Nygård, D. E. 34.
 Nygård, L. G. 32.
 Nygård, L. G. 44.
 Nygård, U. 30.
 Nyholm, S. 85.
 Nykänen, M. M. 91.
 Nylund, H. 84.
 Nymalm, A. 57.
 Nyman, A. 26.
 Nyman, G. L. 43.
 Nyman, J. A. 27.
 Nyman, J. 30.
 Nyqvist, S. 99, 208.
 Nyqvist, A. 184.
 Nyry, A. 28.
 Nyström, E. 50.
 Nyström, I. 51, 178.
 Nyström, I. A. 67.
 Nyström, S. 10.
 Näntö, E. 77.
 Näntö, T. V. 74.
 Närhinen, S. S. 124.
 Näränen, L. 108.
 Närvänen, K. 93.
 Oikarinen, L. 117, 184,
 185.
 Oikarinen, E. E. 123.
 Ojala, A. 139.
 Ojala, I. 49.
 Ojala, J. 122.
 Ojala, M. V. 180.
 Ojala, N. 139.
 Ojanperä, S. 37.
 Ojst, M. S. 34.
 Okkanen, A. G. 120.
 Oksa, J. K. L. T. 19.
 Oksala, K. J. 140.
 Olenius, F. 59.
 Ollikainen, M. K. 91.
 Olin, B. 84.
 Onkamo, A. 185.
 Onnela, J. 66.
 Ontto, M. 177.
 Orpana, I. 182.
 Paajanen, E. K. 110.
 Paananen, A. L. 67.
 Paasivirta, A. M. 176.
 Paavilainen, H. M. 106.
 Paavola, I. 181.
 Packalén, E. 175.
 Pade, A. 30.
 Paimander, L. M. 27.
 Paimensaari, L. A. 97
 kts. Dalin.
 Pajari, J. 108.
 Pakalén, A. 23.
 Pakarinen, A. 91.
 Pakarinen, I. L. 89.
 Pakila, H. J. 19.
 Palin, A. S. kts. Perho
 82.
 Palmi, A. 176.
 Paloniemi, I. M. kts.
 Terho 179.
 Palsa, S. M. 124.
 Pappinen, M. 180.
 Parkki, S. 35.
 Parkkanen, T. I. 36.
 Partanen, T. M. 119,
 184 kts. Päiväranta.
 Partanen, E. 127.
 Parviainen, A. 102.
 Pasanen, B. S. 80, 181,
 Pasanen, S. H. 127.
 Pastinen, H. L. 102.
 Pauhela, I. S. 114.
 Paulin, M. 185.
 Pekuri, J. 117.
 Pekuri, V. W. 123.
 Pelkonen, H. 109.
 Pelkonen, S. E. 22.
 Pellfolk, S. M. 36.
 Pellikka, H. J. 110.
 Pelto Huikko, A. 180.
 Peltola, K. A. 49.
 Peltola, M. 77.
 Peltola, M. 94.
 Peltomaa, H. M. 176.
 Peltonen, H. V. 103.
 Pennanen, H. 181.
 Penttilä, P. J. 53.
 Penttinen, I. S. 115.
 Perho, A. S. 82 kts.
 Palin.
 Perälä, V. 180.

- Peränen, H. J. 38.
 Pesonen, O. M. 90, 181.
 Petas, H. M. 99.
 Petäjäsalmi, E. 184.
 Peura, L. 183.
 Peura, M. 184.
 Peuranen, R. V. 66.
 Pietilä, E. 184.
 Pietikäinen, A. 135.
 Pihlgrén, I. 99.
 Pihlman, T. E. 65.
 Piippo, D. 179.
 Piitari, M. 40, 178.
 Piironen, F. M. 115, 184.
 Piironen, F. 115, 184.
 Pinomäki, A. 9.
 Pispä, S. J. 41.
 Pitkänen, Aada 184.
 Pitkänen, Aaro, 99.
 Pitkänen, E. 99.
 Pitkänen, J. 109.
 Pitkänen, J. 111.
 Pohjantähti, M. S. 25.
 Pohjola, A. 118.
 Pohjola, J. 49.
 Pollari, H. M. 178.
 Portnerus, S. 42 kts.
 Puronen.
 Porola, F. 44.
 Porola, J. 49.
 Porola, M. 48.
 Porti, I. S. 6.
 Portila, A. 185.
 Poutanen, H. 108.
 Prakka, T. J. 21.
 Praski, H. O. 42.
 Puhakka, J. 184.
 Pukki, M. S. 41.
 Pukkila, D. 98, 132.
 Pulkkinen, A. K. 78.
 Pulkkinen, H. M. 88, 181.
 Pulkkinen, O. 110.
 Pulkkinen, P. J. 90.
 Pulli, P. 96.
 Puronen, kts. Portnerus 22, 178.
 Pusa, J. 96, 182.
 Pusa, K. 106.
 Puttari, M. 40.
 Puttonen, M. 179.
 Pyy, M. 52
 Päivärinta, A. 184, kts.
 Partanen, A.
 Pääkkönen, I. E. 104, 182.
 Pääkkönen, J. 129.
 Pärnä, H. 68.
 Päti, H. 30.
 Pönniäinen, A. 97, 182.
 Pöntinen, I. M. 92.
 Pöntinen, P. J. 132.
 Pöyhynen, M. 89.
 Raappana, A. 123.
 Raappanen, I. 118.
 Raati, J. H. 132.
 Raita, L. L. 1.
 Rahikka, L. 42.
 Raiskila, E. I. 66.
 Rajala, M. 48.
 Rajaniemi, A. 178.
 Raki, P. 53.
 Ramstadius, H. F. 13.
 Ramstadius, H. S. 12.
 Ramstadius, S. T. 176.
 Rannanheimo, A. 25.
 Rankaviita, O. A. I. 37.
 Rankell, I. E. 46.
 Rannanheimo, A. kts.
 Gerdt 25.
 Rantala, A. 47.
 Rantakari, O. E. 61.
 Rannanmaa, H. K. 70.
 Rantanen, T. J. 89, 181.
 Rantanen, H. M. 82.
 Rannisto, E. 180 kts.
 Zitting.
 Rantavuori, H.
 Rapio, A. V. 23, 177.
 Rasonius, H. 183.
 Rasonius, I. 98.
 Rasonius, O. 97.
 Rauhaliina, S. K. 11.
 Rauhamaa, A. 179.
 Raunio, K. V. 135.
 Rauhala, A. M. 175.
 Rautavirta, M. 177.
 Rautio, A. 184.
 Rautio, M. 108.
 Rautanen, V. E. 118.
 Rautanen, P. J. 127.
 Rauvola, A. 175.
 Rehell, E. 57.
 Reinikainen, A. 88, 181.
 Renko, V. 77.
 Reiss, L. M. 82, 181
 kts. Rinne.
 Repola, M. 178.
 Reunanen, K. F. 3.
 Reuter, H. J. 76.
 Ribacka, H. 32.
 Riikonen, K. 106.
 Rinne, A. S. 71.
 Rinne, L. M. 82, 181 kts.
 Reiss.
 Rinne, O. M. 179, 180.
 Rinta, J. 37.
 Riski, T. R. 103.
 Romppanen, S. 96, 182.
 Roppola, M. E. 120,
 184.
 Roselius, A. A. 70.
 Rosenberg, E. E. 109.
 Rosenlund, H. 34.
 Rosenborg, O. E. 76.
 Rosendahl, E. S. 184.
 Rosendahl, R. L. kts.
 Sinnes 18.
 Rosendahl, S. A. 82.
 Rosendal, J. 2.
 Sinnes.
 Rosengrén, E. A. 18.
 Rosenius, H. J. 122.
 Rosenström, A. 61.
 Rosqvist, O. J. 61.
 Rostedt, A. 93.
 Rosvall, J. E. 55.
 Rosvall, S. 181.
 Rothstén, E. E. 14.
 Ruonala, S. D. 131, 185.
 Ruoranen, H. L. 66.
 Ruotsalainen, I. M. 113,
 183.
 Ruuska, E. 114, 184.
 Ryhänen, I. J. 126.
 Rytkönen, H. S. 69.
 Ryömä, A. K. 20, 179.
 Räsgrén, S. M. G. O. 34.
 Räihä, A. L. 182.
 Räihä, J. 9, 176.
 Rännäri, A. 116, 184.
 Rönnholm, G. 30.
 Rönnlund, M. A. 35.
 Rös, I. K. 34.
 Saarela, S. A. 10.
 Saarelma, S. 178.
 Saari, E. E. 47.
 Saari, E. 64.
 Saari, J. 178, 206.
 Saari, I. E. 121, 184.
 Saarikko, A. 176.
 Saarinen, O. M. 76, 180.
 Saarinen, E. M. 12.
 Saarinen, O.
 Saario, I. E. 180.
 Saaristo, F. 183.
 Saarni, M. S. 26.
 Saastamoinen, M. H.
 122, 184.
 Saaristo, T. 98.
 Saavalainen, H. 183.
 Sahila, A. S. 38.
 Sainio, S. kts, Öster-
 man 72.
 Sainio, S. 9.
 Sairanen, M. 110.
 Sallila, A. S. 38.
 Sallinen, K. A. 105, 182
 Salm, A. M. 77.
 Salmela, I. J. 44.
 Salmenniemi, A. 124,
 kts. Hoffren.
 Salmi, M. L. 52.
 Salmi, A. 70.
 Salminen, K.
 Salmila, I. J. 44.
 Salminen, H. S. 74.
 Salminen, K. 176.
 Salminen, O. V. 18.
 Salminen, R. J. 16.
 Salminen, S. 65, 179.
 Salmio, S. 72.
 Salo, A. 123.
 Salo, H. 75, 180.
 Salo, J. 132.
 Salo, J. 22.
 Salomaa, E. 5.
 Salomaa, O. 17 kts.
 Timgrén.
 Salojärvi, E. 121.
 Salomäki, H. E. kts. Ek-
 man, 48, 179.
 Salomäki, H. M. 185.
 Salonen, A. 95.
 Salonen, F. V. 22.
 Salonen, H. M. 81, kts.
 Nikkilä.
 Salonen, S. 5.
 Salonpää, J. V. 46.
 Salovaara, A. 57, 118,
 kts. Ahlqvist.
 Salovuori, A. S. 57.
 Sammal, A. S. 82.
 Sammalisto, S. T. 12.
 Sammatti, A. 39.
 Samuelsson, H. 181.
 Sandberg, A. 39.
 Sandlin, J. G. 45.
 Sandelli, V. 121, 184.
 Sandström, A. 46.
 Santanen, J. 63.
 Santavuori, M. E. 14.
 Sarén, P. 63.
 Sarkonen, J. 20.
 Saukkola, H. E. 75, 180
 kts. Nikander.
 Saukkola, A. 179.
 Sauramo, A. A. 79, 180.
 Savela, S. V. 181.
 Savonen, J. F. 176.
 Schultz, V. L. 16.
 Schärnlund, A. M. 80.
 Selander, O. M. 13, 77.
 Selin, A. 121.
 Selin, A. 180.
 Selin, A. E. 180.
 Selkee, H. 73.
 Sepponen, L. A. 178.
 Sepponen, M. 49.
 Seppänen, J. 129.
 Seppänen, S. S. 179.
 Sihvo, A. 83.
 Sihvo, H. M. 70.
 Sihvonen, M. A.
 Sihvonen, T. 109.
 Siitonen, J. 107.
 Siikalampi, E. S. 117,
 184.
 Siikanen, S. M. 183.
 Siikanen, S. M. 91, 181.
 Siikki, J. E. 96.
 Siitonen, J. 107.
 Siitonen, M. 182.
 Sikiö, A. 109.
 Silakka, E. C. 51.
 Silander, E. I. C. 3,
 175 kts. Sinivuokko.

- Siljander, I. M. 66.
 Sillanpää, J. 48, 178.
 Sillman, M. G. 71.
 Siltanen, F. A. 36.
 Siltanen, F. A. 38.
 Siltanen, H. M.
 Silvander, A. 42.
 Simonsbacka, S. M. 51.
 Simoni, M. 32.
 Simonen, H. 127.
 Simula, J. A. 14.
 Sinivaara, I. K. 23.
 Sinivuokko, kts. Silander.
 Sinkko, V. 183.
 Sinnes, K. L. 18 kts. Rosendahl.
 Sipilä, E. 83.
 Sipilä, L. A. 69.
 Sipilä, J. 133.
 Siponen, K. 184.
 Sirén, V. I. 17.
 Sirola, H. kts. Sohlman 81, 181.
 Sironen, E. 95, 179, 182.
 Sironen, V. I. 17.
 Sirviö, H. 111, 183.
 Sivori, O. M. 182.
 Siuro, H. M. 70.
 Sjöberg, A. 26.
 Sjöblad, J. G. 81.
 Sjöblom, A. K. 81.
 Sjöblom, S. 84.
 Sjölund, E. 11.
 Sjöholm A. kts. Koski 14.
 Sjövik, V. 30.
 Skarper, A. 43.
 Skullbacka, R. M. 50.
 Skutnabba, A. S. A. 42.
 Skyttälä, H. M. 49, 82, 178.
 Smeds, G. V. 34.
 Smeds, H. A. M. 33.
 Smeds, K. J. 177.
 Smedström, A. 46.
 Småträsk, I. O. 36.
 Snellman, S. 179.
 Snickars, A. K. J. 33.
 Sohlman, H. K. 81, 181 kts. Sirola.
 Soikkeli, A. 111.
 Solla, E. A. 56.
 Solström, J. U. 31.
 Sopanen, A. A. 74.
 Soppanen, A. A. 179.
 Sorsa, E. 184.
 Sorto, E. E. K. 41.
 Sorto, J. S. K. 41.
 Sorva, A. T. 8, 19.
 Sorvonen, T. 206.
 Spets, A. 185.
 Staffans, E. M. 43.
 Staffans, F. 33.
 Stara, J. S. 42.
 Sten, A. E. 177.
 Stenbacka, E. 45.
 Stenberg, A. J. 17.
 Stenberg, E. 102, 182.
 Stendal, H. 102.
 Stengård, H. A. 36.
 Stennes, H. 183.
 Stenman, E. 178.
 Stenroos, K. 81, 181.
 Stenudd, H. 102.
 Stenvall, A. M. 20, 87.
 Storgård, M. 33.
 Strand, A. G. 132.
 Strandberg, E. 87.
 Strandroos, R. 175.
 Ström, V. 78.
 Strömberg, S. 86.
 Ståhl, I. 72.
 Suckman, B. 57.
 Suckman, H. 175.
 Suikki, F. 101.
 Suisto, S. 179.
 Sukki, M. 72.
 Sundbäck, T. 50.
 Sundbäck, T. 178.
 Sundbäck, V. 51, 178.
 Sundell, J. 31.
 Sundius, I. J. 45.
 Sunell, A. E. 6.
 Sundström, A. 46.
 Sundström, I. J. 86.
 Sundvall, J. V. 98.
 Suomalainen, E. 99.
 Suomalainen, J. 140.
 Suomela, E. 27 kts. Nordman.
 Suomela, J. 40.
 Suomela, H. 179.
 Suomi, S. 69.
 Suominen, A. M. 63.
 Suominen, I. E. 27.
 Sutinen, V. 113.
 Suutari, M. 183.
 Suvinen, A. 177.
 Svarfvar, M. 33.
 Suvanto, E. O. G. 28.
 Svenn, A. L. 177.
 Syväne, H. G. 70.
 Syväys, A. E. 2.
 Särkelä, K. 132, 185.
 Särkkä, I. 18.
 Säämänen, L. 110.
 Söderberg, I. 57.
 Södergrann, H. O. A. 33.
 Söderholm, M. S. 42.
 Söderling, I. A. 50.
 Söderling, K. 59.
 Söderlund, A. C. 23.
 Söderlund, S. A. 27.
 Söderman, E. 85.
 Söderman, E. M. 23.
 Söderman, I. M. 15.
 Södervall, M. 86.
 Taanala, B. 128, 185.
 Takala, A. M. 11.
 Takala, H. 133.
 Takala, H. M. 61.
 Takala, V. S. 67.
 Takkinen, A. A. 181.
 Talka, A. 105, 182, 183.
 Tallus, S. 183.
 Talvela, L. H. kts. Torén 57, 178.
 Tammenterho, N. A. 180.
 Tammilaakso, A. 176.
 Tamminen, H. M. 8.
 Tanni, K. O. 12.
 Tanttari, J. 40.
 Tanttila, R. 66, 179.
 Tarkkanen, M. 111, 183.
 Tarssinen, H. 181.
 Taskinen, L. 110, 183.
 Tegelman, J. A. K. 34.
 Teikari, A. 177.
 Teir, A. J. 36.
 Tel, S. S. 44.
 Tela, I. 70.
 Tengvall, H. 103.
 Teppo, H. O. 87.
 Terho E. M. 175.
 Terho, I. M. kts. Paloniemi 179.
 Terho, V. M. 15 kts. Nordlund.
 Terho, F. kts. Nordlund 10, 176.
 Tervalta, J. C. 64, 179.
 Tervonen, J. J. 128, 185.
 Tevalin, I. I. 181.
 Thomasson, S. S. kts. Tuomela, 84.
 Thurén, A. 115.
 Thurmon, A. 10, 176 (Tammilaakso).
 Tihverä, S. 108.
 Tiilikainen, A. 184.
 Tiilikainen, I. J. 114, 184.
 Tikkala, A. 184.
 Tilander, E. 85.
 Tilus, M. E. 53.
 Timgrén, O. kts. Salomaa 17.
 Tohkanen, A. 178.
 Toivanen, G. L. 59 (lue Taivonen) 179.
 Toivonen, A. 95, 182.
 Toivonen, E. 64.
 Toivonen, E. E. 179.
 Tolex, H. M. 33.
 Tolvanen, H. 110.
 Tonder, J. 103.
 Toppar, G. 43.
 Toppi, S. 184.
 Torkko, H. S. 40.
 Torén, kts. Talvela 157, 178.
 Torninkallio, H. K. 180.
 Torpo, H. 176.
 Torpo, I. E. 176.
 Torvinen, A. 119.
 Tornberg, kts. Torninkallio, 180.
 Tuhkanen, A. 116.
 Tuhkanen, J. H. 135, 136.
 Tullindberg, L. T. 41.
 Tulonen, L. M. 84.
 Tuomainen, K. T. 4.
 Tuomala, L. 94.
 Tuomala, S. A. M. 46.
 Tuomala-Marjanen 46.
 Tuomela, S. S. 84 kts. Thomasson.
 Tuominen, D. L. 54.
 Tuominen, E. J. 15.
 Tuomrnen, E. 49.
 Tuominen, F. A. 177.
 Tuominen, I. S. 63.
 Tuominen, I. D. 79.
 Tuominen, L. 179.
 Tuominen, V. 68.
 Tuomisto, H. J. 12.
 Tuomisto, J. M. 17.
 Tuovinen, D. L. 54.
 Tupala, O. M. 18.
 Turén, O. 20.
 Turja, A. S. 15.
 Turpela, A. 109.
 Turunen, A. 181.
 Turunen E. 183.
 Turunen, H. 101, 181.
 Turunen, I. M. 122, 184.
 Turunen, K. 65.
 Turunen, K. 112.
 Turunen, M. 95.
 Tuukkanen, E. 93.
 Tuulonen, O. 2.
 Tuulonen, O. A. 95.
 Tvilling, E. 182.
 Tyni, A. E. 181.
 Tähtinen, A. 113.
 Tölix, H. M. 33.
 Törrönen, E. 89.
 Ungbom, S. 116, 184.
 Uotila, H. S. 26.
 Ursin, U. 116.
 Uusihaara, J. K. kts. Nygren 47.
 Uusimaa, A. 18.
 Uusivuori (enn. Nyberg), A. H. 94, 118.
 Uusivuori (enn. Nyberg), H. V. 95.
 Vaani, E. K. 17.
 Vaara, H. 177.
 Vahersalo, V. 56.
 Vahlroos, A. K. 97, 182.
 Vahlroos, E. E. 18.
 Vahlström, J. 9.
 Vahteristo, J. 182.
 Vahtimäki, H. S. 63, 179.

- Vainikainen, A. 127.
 Vakkila, J. 110, 183.
 Vakkinen, J. 39.
 Valkama, J. 179.
 Valkoilija, E. 24.
 Valkonen, S. 107.
 Vallenberg, J. 47.
 Vallenius, O. kts. Wuolukka 5.
 Vallenius, O. S. 119.
 Valli, H. S. 15 kts. Vallin.
 Vallin, E. S. 69.
 Vallin, F. E. 1 kts. Vuorio.
 Vallin, H. K. 5.
 Vallin, H. P. kts. Valli 15.
 Valtasaari, H. K. 5 kts. Vallin.
 Valtzer, H. M. 58, 83, 178, 181.
 Valvio, kts. Viander, 160.
 Vanamo, A. K. kts. Vahlroos, 97, 182.
 Vanhala, O. 120.
 Vappula, T. O. 42.
 Varis, S. 125.
 Varjoranta, I. E. 58, 174.
 Varjoranta, H. I. 177.
 Varro, Hilda 59.
 Varro, Hilma, 59.
 Vasama, S. M. 59, 179 kts. Vilenius.
 Vassberg, C. 106.
 Vatia, A. A. 106, 182.
 Vaveini, J. 75.
 Vauhkonen, J. 75.
 Vauhkonen, A. 107, 182, 183.
 Vaxlax, E. S. 31.
- Vehanen, V. M. 6 kts. Johansson.
 Veisell, E. G. R. 106.
 Venho, A. M. 26.
 Vennqvist, D. A. 84.
 Venäläinen, A. S. 8.
 Venäläinen, S. A. 93.
 Ventelä, Helena 121.
 Ventelä, Hilma, 121, 184.
 Verkko, K. J. 136, 137, 138, 174.
 Verkko, L. E. 138.
 Verkko, L. K. 138.
 Ves, M. 84.
 Vesala, K. 50, 186.
 Vesander, E. 66.
 Vester, H. 36.
 Vesterberg, A. 123, 184,
 Vesterberg, E. A. 84.
 Vesterberg, J. V. 128.
 Vesterinen, H. L. 120.
 Vesterlund, O. M. 58.
 Vetterstrand, J. 105.
 Veurlander, H. 57.
 Viander, A. 60, kts. Valvio.
 Vickholm, E. A. 87.
 Vickström, J. 94, 182 kts. Virta, 94, 182.
 Vidd, L. 43.
 Vidgren, E. S. 67.
 Vihermaa T. J. kts. Grönmark 14, 176.
 Vihervaara, H. 179.
 Vihervaara, L. M. 139, 174.
 Vihijärvi, L. 206.
 Vihlman, E. V. 176.
- Viinikainen, E. 126.
 Viita, A. 178.
 Viitanen, Z. 95.
 Vik. S. E. 85.
 Viklund, M. 32.
 Viinikainen, E. 126.
 Vikstén, K. 24.
 Vikstén, M. 24.
 Vikström, E. 43.
 Vikström, L. G. 87, 181.
 Vilén, E. 207.
 Vilén, S. 11.
 Vilenius, A. L. 62, 179.
 Vilenius kts. Vasama. 59, 179.
 Viljakka, L. E. 21.
 Viljanen, J. O. 87.
 Vilkkio, M. 108.
 Vilkmán, S. 57.
 Vilma, S. 88 kts. Viman.
 Vilunen, M. 180.
 Viman, S. kts. Vilma 88.
 Vinberg, J. J. 35.
 Vinberg, M. 35.
 Vinqvist, A. J. 120, 184.
 Vinter, H. E. 62.
 Virkkala, K. 52.
 Virkki, M. 106.
 Virranheimo, 26.
 Virta, H. A. 94 182 kts. Vickström.
 Virtanen, A. 180.
 Virtanen, T. O. 14.
 Virtanen, H. 181.
 Virtanen, L. 26.
 Virtanen, L. 37.
 Virtanen, L. H. 112, 183.
- Virtanen, L. M. 177.
 Visakanto, L. E. 75.
 Vis, M. 84.
 Visar, E. 51.
 Vright, A. G. 102.
 Vright, L. 90, 181.
 Voutilainen, A. S. 111, 183.
 Voutilainen, J. 183.
 Vuolukka, O. V. 5 kts. Vallenius.
 Vuorela, A. 182.
 Vuorenmaa, H. J. 69.
 Vuorenpää, F. V. 16, 22.
 Vuorinen, E. 131.
 Vuorinen, H. 64.
 Vuorinen, H. A. 179.
 Vuorinen, H. M. 76.
 Vuorio, kts. E. Vallin 1.
 Väistö, A. 140.
 Värilä, A. S. 80.
 Väänänen, S. 56.
 Väänänen, H. 179.
 Vörgen, A. M. 32.
 Ylenius, E. V. 177.
 Ylihannu, O. A. 22.
 Ylijoki, A. A. 19.
 Ylänen, T. L. 115.
 Ylöstalo, S. 39, 175.
 Zitting, E. kts. Rannisto 180.
 Åkman, E. 83.
 Öhman, E. M. 24.
 Ölund, J. 10.
 Österbacka, H. J. 32.
 Österberg, H. 42.
 Österholm, M. 43.
 Österman, S. kts. Sainio 72.

Seurakunnat aakkosellisessa järjestyksessä.

Numero ilmoittaa millä sivulla seurakunta on.

Matrikelissa käytettyjä lyhennyksiä.

Krtk. = kiertokoulu; Pk. = pikkukoulu; Kkop = kansakoulunopettaja; Os. = osoite; Krkille = kirkolle; Klm. = kilometri; Ras. = rautatienasema; Perust. = perustaja; Lkv. = lukuvuosi; Sis. kirj. rah. = sisäänkirjoitusrahoja; Kskm. = keskimatka; Yht. = Yhteensä; Op. = opettaja; Mop. = miesopettaja; Nop. = naisopettaja; Seurakunnan nimet suljujen sisällä merkitsee seurakunnan ruotsinkielistä nimeä; Hgin s. = opettaja on päästetty Helsingin suomenkielisestä esi-pikku- ja kiertokouluseminaarista; Hgin rs. = opettaja on päästetty Helsingin ruotsinkielisestä pikku-seminaarista; Hmln. s. = Opettaja päästetty Hämeenlinnan pikku- ja kiertokouluseminaarista; Ktkn s. = opettaja päästetty Kotkan esi-, pikku- ja kiertokouluseminaarista; Srtvln s. = opettaja päästetty Sortavalan kiertokouluseminaarista; Jvskln s. = opettaja päästetty Jyväskylän esi-, pikku- ja kiertokouluseminaarista; Pmn s. = opettaja päästetty Paimion valmistuskoulusta; Kvtsn s. opettaja päästetty Kautvatsan valmistuskoulusta; Vsln k. = opettaja käynyt Vesalan kurssit joko Sammaljoella tai Kuortaneella; P. = päästetty; Op. t. = opettajana tässä seurakunnassa; T. = tässä seurakunnassa; Kun sanotaan esim. op. t. 1906, niin ilmoitetaan sillä, että asianomainen opettaja on astunut toimeen syyslukukauden alussa, siis lukuvuoden alussa. Jos opettaja on astunut toimeensa kevätlukukauden alussa, niin merkitään se: Kl., Koulut joilla on kirjain r jäljessä ovat ruotsinkielisiä, kaikki muut suomenkielisiä, y. m.

Ahlainen, (Hvittisbofjärd), 13.
Akaa, (Akkas), 76, 180.
Alahärmä, 48, 178.
Alajärvi, 47.
Alakiiminki, (Kiiminki, Nederkiiminki), 117.
Alastaro, 16, 176.
Alatornio, (Nedertorneå), 131, 208.
Alaveteli, 51, 178.
Alavieska, 121, 184.
Alavus, (Alavo), 49.

Angelniemi, 27.
Anjala, 60, 179.
Antrea, (St. Andrea), 108, 208.
Anttola, 93, 181.
Artjärvi, (Artsjö), 56.
Asikkala, 64, 179.
Askainen, (Willnäs, Askais), 6.
Askula, (Askola), 54.
Aura, kts. Prunkkala, 5, 207.
Bergö, 32.
Berttula, kts. Ypäjä, 78.
Birkkala, kts. Pirkkala, 69.
Bjernå, kts. Perniö, 24.
Björkö, kts. Koivisto, 103.
Björneborg landsförsamling, kts. Pori, 12.
Borgnäs, kts. Pornainen, 54.
Bromarf, 87.
Brunkkala, kts. Prunkkala, 5, 206.
Bräkylä, kts. Rääkkylä, 113, 183.
Brändö, 30.
Bötom, kts. Karijoki, 37.
Degerby, 86.
Dragsfjärd, 23.
Eckerö, 29.
Ekenäs, kts. Tammisaari, 87.
Elimäki, (Elimä), 60, 179.
Enare, kts. Inari, 133.
Eno, 112, 183.
Enonkoski, 90, 181.
Enontekiö, eli Enontekiäinen, (Enontekis), 133.
Eräjärvi, 71, 180.
Espoo, (Esbo), 83, 181.
Esse, kts. Ähtävä, 43.
Etseri, kts. Ähtäri, 74.
Eura, (pitäjä), 15, 176.
Eura, (kappeli), 28.
Eurajoki, (Euraäminne), 14.
Evijärvi, kts. Sievi (Oul. I.), 122, 209.
Evijärvi, (Vaas. I.), 46.
Finnby, 25, 177, 207,
Finnström, 28.
Frantsila, kts. Rantsila, 120.
Föglöö, 30, 177, 206.
Gamla Karleby, kts. Kokkola, 50.

- Geta, 28.
 Gustaf Adolf, kts. Hartola, 95, 182.
 Gustafs, kts. Kustavi, 9, 176.
 Haapajärvi, 122.
 Haapavesi, 123.
 Hailuoto, (Karlö), 120.
 Halikko, 27, 177, 208.
 Halsua, (Halso), 52.
 Hammarland, 29.
 Hankasalmi, 125, 184.
 Harjavalta, 18.
 Hartola, (Gustaf Adolf), 95, 182.
 Hattula, 75, 208.
 Hauho, 63, 179.
 Haukipudas, eli Haukiputaa, 118, 184, 208.
 Haukivuori, 91.
 Hausjärvi, 80, 181, 208.
 Heinjoki, 104, 182.
 Heinolan maas. 94, 182.
 Heinävesi, 89, 181.
 Helsingin pitäjä, (Helsinge), 56.
 Hiittinen, (Hiittis), 24, 177.
 Hiitola, 109, 183.
 Himanka, (Himango), 53.
 Hinnerjoki, 10, 176.
 Hirvensalmi, 93.
 Högländ, kts. Suursaari, 101.
 Hollola, 62, 179.
 Honganjoki, (Honkajoki), 22.
 Honkilahdi, 15, 176.
 Houtskari, (Houtskär), 4, 175.
 Huittinen, (Hvittis), 16, 176.
 Humpilla, 79, 180.
 Hvittis, kts. Huittinen, 16, 176.
 Hvittisbofjärd kts. Ahlainen, 13.
 Hyrynsalmi, 129, 185, 208.
 Hämeenkyrö, (Tavastkyrö), 20, 177, 207.
 Hämeenlinnan maasrknta (Tavastehus landsför-
 samlng), 79, 180.
 Härmä, kts. Alahärmä, 48.
 Idalmi, (Idensalmi), 126, 185.
 Iitti, (Iittis), 59, 179.
 Ijo, kts. Ii, 117, 184.
 Ikaalinen, (Ikalis), 21.
 Ilmajoki, (Ilmola), 37, 177, 208.
 Ilomantsi, (Ilomants), 112, 183.
 Impilahti, (Impilaks), 110, 183.
 Inari, (Enari), 133.
 Ingå, kts. Inkoo, 85.
 Iniö, 9.
 Inkoo, (Ingå), 85.
 Isojoki, (Storå), 36.
 Isokyrö, (Storkyrö), 39.
 Jaakkima (Jaakimvaara), 110, 183.
 Jaala, 60, 179.
 Jalasjärvi, 39, 178.
 Janakkala, 80, 180.
 Jeppo, kts. Jepua, 45.
 Jockis, kts. Jokioinen, 79.
 Johanneksen pitäjä, (St. Johannes), 103.
 Jokijärvi, kts. Taivalkoski, 118.
 Jokioinen, (Jockis), 79.
 Jokkas, kts. Juva, 90, 181.
 Jomala, 29.
 Joroinen, (Jorois), 91, 181.
 Joukis, kts. Parikkala, 110.
 Joutsa, 95.
 Joutseno, 107, 183.
 Juankoski, (Strömsdahl), 127.
 Juga, kts. Juuka, 116.
 Jurva, 42.
 Juuka, (Juga), 116,
 Juva, (Jokkas), 90, 181.
 Jyväskylän maasrknta, 66, 179.
 Jämijärvi, 22.
 Jämsä, 64, 179.
 Jäppilä, 91, 181.
 Jääski, (Jääskis), 107.
 Kaarina eli Nummi, (Tur. I.) St. Karins, Nummis),
 1, 175.
 Kaavi, 115.
 Kajaani, (Kajana), 128, 185.
 Kakki, kts. Johanneksen srknta, 103.
 Kaksikerta, 1.
 Kalajoki, 121, 184.
 Kalvola, 76, 180.
 Kangasala, 70, 179.
 Kangaslampi, 89.
 Kangasniemi, 93, 181.
 Kankaanpää, 22.
 Kannus eli Ylikannus, 53.
 Karijoki, (Bötom), 37.
 Karinainen, (Karinais), 28.
 Karis, kts. Karja, 86, 181.
 Karislojo, kts. Karjalohja, 87.
 Karja, (Karis), 86, 181.
 Karjala, 6, 175.
 Karjalohja, (Karislojo), 87, 181.
 Karlö, kts. Hailuoto, 120.
 Karkku, 19, 177.
 Karstula, 67.
 Karttula, 124, 206.
 Karuna, 3, 175, 207.
 Karunki, (Karungi), 130, 185.
 Karvia, 22, 177.
 Kauhajoki, 38, 177.
 Kauhava, 48.
 Kaukola, 105.
 Kaustby, kts. Kaustinen, 52.
 Kaustinen, (Kaustby), 52.
 Kauvatsa, 17, 176, 207.
 Keitele, 128.
 Kelviä, kts. Kälviä, 52.
 Kembele, kts. Kempele, 116.
 Kemin maasrknta, 130, 185.
 Kemijärvi, (Kemiträsk), 132, 185.
 Kemiträsk, kts. Kemijärvi, 132, 185.
 Kemiö, (Kimito), 23, 177.
 Kempele, (Kembele), 116, 184.
 Kerimäki, 89, 181.
 Kestilä, (Gestilä), 121.
 Kesälähti, (Kesälaks), 112, 183.
 Keuruu, 72, 180.
 Kexholm, kts. Käkisalmi, 105.
 Kianta, kts. Suomussalmi, 129.
 Kiihtelysvaara eli Kiihtelys, 113, 183.
 Kiikala, 25, 177.
 Kiikka, 19.

- Kiikoinen, (Kiikois), 19.
 Kiikois, kts. Kiikoinen, 19.
 Kiiminge, kts. Kiiminki, 117.
 Kiiminki, (Kiiminge), 117.
 Kimito kts. Kemiö, 23, 177.
 Kirkkonummi, (Kyrkslätt), 84.
 Kirvu, (Kirvus), 107.
 Kirvus, kts. Kirvu, 107.
 Kisko, 25, 177, 208.
 Kitee, (Kides), 112.
 Kittilä, 133, 208.
 Kiukainen, (Kiukais), 15, 207.
 Kiukais, kts. Kiukainen, 15, 207.
 Kiuruvesi, 127.
 Kivennapa, (Kivinebb), 104, 182.
 Kivijärvi, 68, 179.
 Kivimaa, kts. Kustavi, 9, 176.
 Kivinebb, kts. Kivennapa, 104, 182.
 Kjulo l. Kjuloholm, kts. Köyliö, 17.
 Klemis, kts. Lemi, 97.
 Koivisto, (Björkö), 103, 182.
 Koivulahti, (Kveflaks), 31.
 Kokemäki, (Kumo), 18, 176.
 Kokkola, (Gamla Karleby), 50, 178.
 Kolari, 131, 185.
 Kondiolaks, kts. Kontiolahti, 114, 183, 206.
 Konginkangas, 68, 179.
 Kontiolahti, (Kondiolaks), 114, 183.
 Korpilahti, (Korpilaks), 65, 179, 208.
 Korpiselkä, 110.
 Korpoo l. Korpoo, (Korpo), 3.
 Koski, H. I. (Koskis), 64, 179.
 Koski, T. I. (Koskis), 28, 177.
 Koveros, 112.
 Kristiinankaupungin maasknta, (Kristinestads
 landsförsamling), 36.
 Kronoborg, kts. Kurkijoki, 111, 183, 206.
 Kruununkylä l. Runnunkylä, (Kronoby), 50.
 Kuhmalahti, (Kuhmalaks), 70.
 Kuhmoinen, (Kuhmois), 65.
 Kuhmois, kts. Kuhmoinen, 65.
 Kuhmoniemi, 129, 185.
 Kuivaniemi, 117.
 Kullaa, (Kulla), 13.
 Kumlinge, 30.
 Kumo, kts. Kokemäki, 18, 176.
 Kuolajärvi, 132, 185.
 Kuolemajärvi, 104, 182.
 Kuopion maasknta, (Kuopio landsförsamling),
 124, 184.
 Kuorevesi, 72, 180.
 Kuortane, 49, 178, 208.
 Kurikka, 38, 177.
 Kurkijoki, (Kronoborg), 111, 183, 208.
 Kuru, 73, 180, 208.
 Kustavi l. Kivimaa, (Gustafs)176.
 Kustö, kts. Kuusluoto t. Kuusisto, 2.
 Kuusamo, 118.
 Kuusisto, l. Kuusluoto, 2.
 Kuusjoki, 26, 177, 208.
 Kuusjärvi, 114, 184.
 Kuusluoto l. Kuusisto, (Kustö), 2.
 Kveflaks, kts. Koivulahti, 31.
 Kylmäkoski, 76, 180, 208.
 Kyläkarvia, kts. Karvia, 22.
 Kymi, (Kymmene), 100, 182.
 Kymmene, kts. Kymi, 100.
 Kyrkslätt, kts. Kirkkonummi, 84.
 Käkisalmen maasknta, (Kexholms landsför-
 samling), 105, 182.
 Kälviä, (Kelviä), 52.
 Kämppele, 116, 184.
 Kärkölä, 62, 179.
 Kärämäki, 124, 184.
 Kökar, 30.
 Köyliö, (Kjulo), 17, 176.
 Laihela, kts. Laihia, 41, 178.
 Laihia, (Laihela), 41.
 Laitila, (Letala), 10, 176.
 Lammi, (Lampis), 63, 179.
 Lampis, kts. Lammi, 63, 179.
 Lapinjärvi, kts. Lapträsk, 55, 178.
 Lapinlahti, (Lapinlaks), 127.
 Lapinlaks, kts. Lapinlahti, 127.
 Lappajärvi, 46, 208.
 Lappee, l. Lappvesi, 96, 182.
 Lappfjärd, kts. Lapväärtti, 35, 177.
 Lappi, 12.
 Lappå, kts. Lapua, 47.
 Lapträsk, (Lapinjärvi), 55, 178.
 Lappvesi, kts. Lappee, 96, 182.
 Lappå, kts. Lapua, 47, 178.
 Lapua, (Lappå), 47, 178.
 Lapväärtti, (Lappfjärd), 35.
 Larsmo, (Luoto), 42.
 Laukaa, (Laukas), 66, 208.
 Laukas, kts. Laukaa, 66, 208.
 Lavansaari, (Löfskär), 104, 182.
 Lavia, 20.
 Lehtomäki, 47.
 Leivonmäki, 96.
 Lembois, kts. Lempäälä, 70.
 Lemi, (Klemis), 97, 182.
 Lemland, 29.
 Lemo, kts. Lemu, 6.
 Lempäälä, (Lembois), 70.
 Lemu, 6.
 Leppävirta, 126, 208.
 Lestijärvi l. Lesti, 53.
 Letala, kts. Laitila, 10.
 Libelits, kts. Liperi, 114.
 Lieto, (Lundå), 5, 207.
 Liljendal, 55, 178.
 Lillkyrö, kts. Vähäkyrö, 41.
 Limingo, kts. Liminka, 117.
 Liminka, (Limingo), 117.
 Liperi, (Libelits), 114, 184.
 Lochteå, kts. Lohtaja, 52.
 Lohja, (Lojo), 81.
 Lohtaja, (Lochteå), 52.
 Loimaa, (Loimijoki), 16, 176, 207.
 Loimijoki, kts. Loimaa, 16, 176, 207.
 Lojo, kts. Lohja, 81.
 Lokalahti, (Lokalaks), 9.
 Lokalaks, kts. Lokalahti, 9.
 Loppi, (Loppis), 82.
 Loppis, kts. Loppi, 82.
 Luhango, kts. Luhanko, 95.

- Luhanko, (Luhango), 95, 182.
 Lumijoki, 117, 184.
 Lumparland, 29.
 Lundä, kts. Lieto, 5, 208.
 Luopioinen, (Luopiois), 63.
 Luopiois, kts. Luopioinen, 63.
 Luoto (Larsmo), 42.
 Luumäki, 98.
 Luvia, 15, 176.
 Längelmävesi, 72, 208.
 Löfskär, kts. Lavansaari, 104, 182.
 Maalahti, (Malaks), 32, 177.
 Maaninka, kts. Maaninka, 125, 184.
 Maaninka, (Maaninka), 125, 184.
 Maaria I. Röntämäki (St. Marie), 15, 175, 207.
 Maksamaa, (Maksmo), 44, 178.
 Maksmo, kts. Maksamaa, 44, 178.
 Malaks, kts. Maalahti, 32, 177.
 Marttila, (St. Märten), 27, 208.
 Masko, kts. Masku, 7, 175.
 Masku, (Masko), 7, 175.
 Merijärvi, 123.
 Merikarvia, (Sastmola), 14.
 Merimasku, 4.
 Messuby, kts. Messukylä, 71, 179, 208.
 Messukylä, (Messuby), 71, 179, 208.
 Metsämaa, 16.
 Metsäpirtti, 107, 183, 208.
 Mietoinen, (Mietois), 6.
 Mietois, kts. Mietoinen, 6.
 Mikkeli, (St. Michel), 92, 181, 208.
 Mohla, kts. Muola, 104, 182.
 Mouhijärvi, 20, 177.
 Muhos, 117, 184.
 Multia, 73, 180.
 Munsala, 45.
 Muola I. Muolaa, (Mohla), 104, 182.
 Muonioniska t. Muonio, 133, 185.
 Mustasaari, 30, 177.
 Mustio, (Svartå), 86, 181.
 Muurila, 26.
 Muuruvesi, 185.
 Mynämäki, (Virmo), 6, 175.
 Myrskylä, (Mörskom), 56.
 Mäntsälä, 59, 179.
 Mäntyharju, 94, 182, 208.
 Mörskom, kts. Myrskylä, 56.
 Naantali, (Nädendal), 4, 175.
 Nagu, kts. Nauvo, 3, 175.
 Nakkila, 13, 176.
 Nastola, 62, 179.
 Nauvo, (Nagu), 3, 175.
 Nederküminge, kts. Alakiihinki, 117.
 Nedertorneå, kts. Alatornio, 131, 206.
 Nedervetil, kts. Alaveteli, 51.
 Nerpes, kts. Närpiö, 33.
 Nilsia, 127.
 Nivala, I. (Pidisjärvi,) 122.
 Noormarkku, (Norrmärk), 13.
 Noormärk, kts. Noormarkku, 13.
 Nousiainen, (Nousis), 7, 207.
 Nousis, kts. Nousiainen, 7, 206.
 Nuijamaa, 96, 182.
 Nummi, Tur. I. (Nummis St. Karis) kts. Kaarina I.
 Nummi, Uud. I. (Nummis), 82, 181.
 Nurmes, (Nurmis), 115, 184.
 Nurmijärvi, 57.
 Nurmis, kts. Nurmes, 115, 184.
 Nurmo, 48, 178.
 Nykarleby, kts. Uusikaarlepyy, 45.
 Nykyrka, kts. Uusikirkko, Viipl. 103.
 Nykyrko, kts. Uusikirkko, Tur I. 10.
 Nystad, kts. Uudenkaupungin maasrknta, 10, 176.
 Nädendal, kts. Naantali, 4, 175.
 Närpes, kts. Närpiö, 33.
 Närpiö, (Nerpes, Närpes), 33.
 Oravainen, (Oravais), 44, 178.
 Oravais, kts. Oravainen, 44, 178.
 Orimattila, 61.
 Oripää, 8, 175.
 Orivesi, 71, 180.
 Oulainen, (Oulais), 123, 184.
 Oulais, kts. Oulainen, 123, 184.
 Oulun maasrknta, (Uleåborg), 116, 184.
 Oulunjoki, 116, 184.
 Oulunsalo, 116.
 Paattinen, (Paattis), 5.
 Paattis, kts. Paattinen, 5.
 Paavola, 120, 184.
 Padasjoki, 65, 208.
 Paimio, (Pemar), 2, 175.
 Paldamo, kts. Paltamo, 128.
 Paltamo, (Paldamo), 128.
 Parainen, (Pargas), 3, 175, 185, 207.
 Pargas, kts. Parainen, 3, 175, 185, 206.
 Parikkala, 110, 183.
 Parkano, 22, 177.
 Pedersö, Pedersöre, kts. Pietarsaai, 427.
 Pelgjärvi, kts. Pälkjärvi, 114, 18r.
 Pemar, kts. Paimio, 2, 175.
 Perho, 52.
 Pernaja, (Pernå), 54.
 Perniö, (Björnå), 24, 177.
 Pernå, kts. Pernaja 54.
 Pertteli, (St. Bertils), 26, 177.
 Perttula, I. Ypäjä, 78.
 Peräseinäjoki, 38, 177.
 Petalaks kts. Petolahti, 32.
 Petolahti, (Petalaks), 32.
 Petäjavesi, 66, 208.
 Pidisjärvi I., Nivala, 122.
 Pieksämäki, 91.
 Pielavesi, 127, 185.
 Pielisjärvi, 115, 184.
 Pietarsaaren maasrknta, (Pedersöre), 42.
 Pihlajavesi, 73, 180.
 Pihtipudas, 68, 179.
 Piikkis, kts. Piikkiö, 1, 175.
 Piikkiö, (Piikkiö), 1, 175.
 Piippola, 120, 208.
 Pirkkala, (Birkala), 69.
 Pirttikylä, (Pörtom), 35.
 Pohja, (Pojo), 86, 181, 208.
 Pojo, kts. Pohja, 86, 181, 208.
 Polvijärvi, 114, 184.
 Poomarkku, (Påmark), 14.
 Pori, (Björneborg), 12, 176.
 Pornainen, I. Ponneesi, (Borgnäs), 54.

- Porvoo, (Borgå), 53, 178.
 Prunkkala l. Aura, (Brunkala), 5, 175, 207.
 Pudasjärvi, 118, 184.
 Pukkila, 54.
 Pulkkila, 121.
 Punkalaidun, (Punkalaitio), 17, 176, 207.
 Punkalaitio, kts. Punkalaidun, 171, 176, 207.
 Puolango, kts. Puolanka, 130, 185.
 Puolanko, (Puolango), 130.
 Purmo, 42, 178.
 Pusula, 82.
 Puumala, 92, 181.
 Pyhtää, (Pyttis), 100, 182.
 Pyhäjoki, 123, 184.
 Pyhäjärvi, Oul. l., 124.
 Pyhäjärvi, Uud. l., 83, 181,
 Pyhäjärvi, Viip. l., 105, 182, 208.
 Pyhämaa, 11.
 Pyhämaan Rohdoinen, (Rohdois), 11.
 Pylkönmäki, 67, 179.
 Pyttis, kts. Pyhtää, 100.
 Pärmark, kts. Poomarkku, 14.
 Pälkjärvi, (Pelgjärvi), 114, 184.
 Pälkäne, 75, 180.
 Pörtom, kts. Pirttikylä, 35.
 Pöytyä, (Pöytis), 7, 175, 207.
 Qveflaks, kts. Koivulahti, 31.
 Raisio, (Reso), 4, 175.
 Raippaluoto, (Replot), 31.
 Rantasalmi, 88, 208.
 Rantsila, (Frantsila), 120, 184.
 Rauman, maasknta, 11, 176.
 Rautalampi, 125, 184.
 Rautavaara, 115, 184.
 Rautio, 121, 184.
 Rautjärvi, 108, 183.
 Rautu, (Rautus), 106.
 Reisjärvi, 123, 184.
 Renko, 79.
 Replot, kts. Raippaluoto, 31.
 Reso, kts. Raisio, 4, 175.
 Revonlahti, (Revolaks), 120.
 Rimito, kts. Rymättylä, 6, 175.
 Ristiina, (Kristine), 93, 181.
 Ristijärvi, 129, 185.
 Rovaniemi, 132, 185.
 Ruokolahdi, (Ruokolaks), 108, 183.
 Ruotsinpyhtää, (Strömfors), 60, 179.
 Ruovesi, 73, 180.
 Ruskeala, 110, 183.
 Ruununkylä, (Kronoby), 50.
 Rymättylä, (Rimito), 6, 175.
 Räisälä, 106, 183.
 Röntämäki, (St. Marie), 5, 175, 207.
 Rääkkylä, (Bräkylä), 113, 183.
 Saarijärvi, 67.
 Sagu, kts. Sauvo, 2.
 Sahalahti (Sahalaks), 75, 180.
 Sakkola, 106.
 Salmi, 110, 183.
 Salo, 119.
 Saloisten, krtk. 119.
 Saltvik, 29, 177.
 Sammatti, 88.
 St. Bertils, kts. Pertteli, 26.
 St. Karins. l. Nummis, kts. Kaarina, 1.
 St. Michel, kts. Mikkelii, 92, 181, 208.
 St. Märzens, kts. Marttila, 27.
 Sastmola, kts. Merikarvia, 14.
 Sauvo, (Sagu), 2, 175.
 Savitaipale, 97, 182.
 Savonranta, 90, 181.
 Seinäjoki, 37.
 Sibbo, kts. Sipoo, 59.
 Seiskari, 182.
 Sideby, kts. Siipyy, 36.
 Sievi, 122, 184, 206.
 Siikainen, (Siikais), 14, 176.
 Siikajoki, 120, 184.
 Siipyy, (Sideby), 36.
 Simo, 130, 186.
 Sipoo, (Sibbo), 59.
 Sippola, 99.
 Sjundeå, Siuntio, 85, 208.
 Siuntio, (Sjundeå), 85, 208.
 Snappertuna, 86, 181.
 Soanlahti, (Soanlaks), 111, 183.
 Sodankylä, 132, 185.
 Soini, 47, 178.
 Solf, kts. Sulva 32.
 Sommarnäs, kts. Someroniemi, 81.
 Someroniemi, (Sommarnäs), 81.
 Somero, 81, 181, 208.
 Sortavala, (Sordavala), 109, 183.
 Sotkamo, 128, 185.
 Storkyrö, kts. Isokyrö, 39.
 Storå, kts. Isojoki, 36.
 Strömfors, kts. Ruotsinpyhtää, 60, 179.
 Suistamo, 110.
 Sulkava, 90, 181, 208.
 Sulva, (Solf), 32.
 Sumiainen, (Sumiais), 67, 179.
 Sund, 29.
 Suodenniemi, 20.
 Suojärvi, 110.
 Suomenniemi, 97, 182.
 Suomusjärvi, 25, 177.
 Suonenjoki, 126, 185.
 Suoniemi, 20, 177.
 Suursaari, (Hogland), 101.
 Svartå, kts. Mustio, 86, 181.
 Sysmä, 94, 189.
 Säkkijärvi, 101, 182.
 Säkylä, 18, 176.
 Säräisniemi, 128.
 Sääksmäki, 74, 180, 208.
 Sääminki, 88, 181.
 Taivalkoski, l. Jokijärvi, 118, 184.
 Taipalsaari, 96, 182.
 Taivassalo, (Töfsala), 9.
 Tammela, 78, 180.
 Tammisaaren maasknta, (Ekenäs landsförsam-) 87.
 Tavastehus landsförs., kts. Hämeenlinnan maasknta, 79, 180.
 Tavastkyrö, kts. Hämeenkyrö, 20.
 Teisko, 71, 180.
 Temmes, 117.

- Tenala, kts. Tenhola, 87.
 Teerijärvi kts. Tervajärvi, 50, 178.
 Tervajärvi, (Terijärv), 50, 178.
 Tervola, 150.
 Teuva, (Östermark), 35, 177.
 Thusby, kts. Tuusula, 58, 179.
 Tohmajärvi, 113, 183, 208.
 Toholampi, 53, 178.
 Toivakka, 66, 179.
 Tottijärvi, 77, 180.
 Turtola, 131, 185.
 Tuulos, 63, 208.
 Tuusniemi, 125.
 Tuusula, (Thusby), 58, 179.
 Tyrnävä, 119, 184.
 Tyrväntö, 76, 180.
 Tyrvää, (Tyrvis), 18, 177.
 Tytärsaari, 101, 182.
 Töfsala, kts. Taivassalo, 9.
 Töysä, 49, 208.
 Uleåborgs landsförsamling, kts. Oulun maasknta, 116.
 Uleå Salo, kts. Oulunsalo, 116.
 Ulvila, (Ulfsby), 12, 176.
 Urjala, (Urdiala), 77, 180.
 Uskela, 25, 207.
 Utajärvi, 119.
 Utsjoki, 134.
 Uukuniemi, (Uuguniemi), 109, 208.
 Uurais, 68, 179.
 Uudenkaarlepyyn srknta, (Nykarleby), 45.
 Uudenkaupungin, maasknta, (Nystads landsförsamling), 10, 176.
 Usikirkko, (Nykyrko), Turun l., 10, 176.
 Usikirkko, (Nykyrko), Viip. l., 103.
 Vahto, 7, 175.
 Valkeala, 98, 182.
 Valkjärvi, 106, 183.
 Vampula, 17, 207.
 Vanaja, (Vänä), 79, 180.
 Varkauden srknta, 126, 185.
 Vederlaks, kts. Virolahti, 99, 182, 208.
 Vehkalahti, (Vekkelaks), 98.
 Vehmaa, (Vemo), 9.
 Veteli, 52, 178.
 Vesanta, 125, 184.
 Vesilahti, (Vesilaks), 77, 180.
 Vestanfjärd, 24.
 Veteli, 52.
 Viborg, kts. Viipuri, 101, 182, 208..
 Vichtis, kts. Vihti, 83, 181.
 Vihanti, 119.
 Vihti, (Vichtis), 83, 181.
 Viipurin maasknta, (Viborgs landsförsamling), 101, 182, 208.
 Viitasaari, 68, 179, 208.
 Viljakkala, 21, 177.
 Vimpeli, kts. Vintala, 46.
 Virdois, kts. Virrat, 14.
 Vintala, (Vimpeli) 46.
 Virmo, kts. Mynämäki, 6.
 Virolahti, (Vederlaks), 99, 182, 208.
 Virrat, (Virdois), 74.
 Voordöö, (Vårdö), 29.
 Vänä, kts. Vanaja, 79.
 Vårdö, kts. Voordöö, 29.
 Värttilä, 113, 183.
 Vähäkyrö, (Lillkyrö), 41.
 Vöra, kts. Vöyri, 43, 178.
 Vöyri, (Vöra), 43, 178.
 Ylihärmä, (Öfverhärmä), 48.
 Ylikannus, (Öfverkannus), 53, 178.
 Ylikiiminki, (Öfverkiiminge), 118.
 Ylimarkku, (Öfvermark), 34.
 Ylistaro, 40, 178, 208.
 Ylitornio, (Öfvertorneå), 131, 185.
 Ylivieska, 122, 184.
 Yläne, 8.
 Ylöjärvi, 69, 179.
 Ypäjä, (Berttula), 78, 208.
 Ähtävä, (Esse), 43.
 Ähtäri, (Etseri), 74.
 Öfverhärmä, kts. Ylihärmä, 48.
 Öfverkiiminge, kts. Ylikiiminki, 118.
 Öfverkannus, kts. Ylikannus, 53.
 Öfvermark, kts. Ylimarkku, 34.
 Öfvertorneå, Ylitornio, 131, 185.
 Östermark, Teuva, 35, 177.

Heinäkuun 5 päivän jälkeen 1909 lisäyksiä ja oikaisuja.

Karuna: (3) Koskisen sijalla Emilia Vilén, p. Hmln s.

Parainen: (3) (Pargas), Amanda Lemberg ja L. Tammi.

Maarla t: Räntämäkt, (5) Aura Jäkko.

Lieto: (5), Aino Marttila ja Hulda Taipale.

Prunkkala: (5) Maria Loviisa Hakala s. ³/₁₂ 90 Ilmajoella, p. Hgn s 1909, op. t. 1909.

Nousiainen: (7), Helmi Merikaarto.

Pöytyä: (7), Suoma Koskinen.

Kiukainen: (15), Amanda Lehtimäki.

Loimaa: (16, 176), Aksa Lehtosaari.

Kauvatsa: (17), Sievä Mäkinen.

Punkalaidun: (17), Rosa Heikkilä.

Vampula: (17), Maria Seimelä.

Hämeenkyrö: (20), Martta Saario.

Finnby: (25, 177), Mathilda Niemi.

Uskela: (25), Vima Laine.

Kisko: (25), Juho Kristoffer Leino kuollut. Op. Aliina Saarinen.

Kuusjoki: (26), Skraatarlan pk. Mimmi Kallan-kari, (25, 17).

Halikko: (27), Aino Rautio, Elli Teppo.

Marttila: (27), Aurora Mäkinen.

Ilmajoki: (37), Antti Rasku, Hilma Konttinen muuttanut Hyrynsalmelle.

Ylistaro: (40), Juho Saari s. ¹³/_s 58, Lapualla. Kkn opettaja K. Mobergin johdolla valmistunut toimeensa.

Lappajärvi: (46) Salonpää, luopunut; paikka avoinna.

Töysä: (49), Elsa Rönn.

Kuortane: (50), Anna Madekivi.

Tuulos: (63), Niina Rantasalmi.

Padasjoki: (65), M. Hartman.

Korpilahti: (65), M. Hartman.

Petäjavesi: (66), Ruorasan sijalla: Laina Vehijärvi.

Laukaa: (67), Äänikoski: Helga Salminen.

Viitasaari: (68), Soppasen sijalla op:tar S. Sep-pänen; Aino Andstén ja Hilma Johansson.

Messukylä: (71) Helmi Lehtola.

Längelmäki: (72), Selma Uusioksa enn. Nyqvist.

Kuru: (73), Iida Laurila.

Hattula: (75), Metsäkylän pk. Hilma Jalovaara (181). Palkka 400 mk.

Sääksmäki: (75), Olga Päivärinne.

Kylmäkoski: (76), Sinne Hellstedt ja Pauha Leh-tinen.

Ypäjä: (78), Aino Aliina Koskinen. Op. palkka on korotettu 70 markalla. Yksi paikka avoinna.

Hausjärvi: (80), Elin Aleksandra Salomaa, s. ⁶/₁₀ 86 Hausjärvellä, p. Hmln s. 1904. Op. Haus-järven Kurun piirissä; palkka: 300 mk., sis. kirj. rah. 50 p:ä lapselta.

Somero: (81, 181), Martta Nordlund; p. Jvskn. s. 1908.

Siuntio: (85), Rauha Matilda Finnberg s. ²²/₁₁ 85, p. Pmn. s. 1903; op. t. 1907—1909.

Pohjan Fiskars: (86), (Pojo) Haraböle, Iida Kihl-ström, (61, 181).

Järvelä: Edla Sihvola.

Rantasalmi: (88), Lvyli Matisto.

Sulkava: (90), Lyydi Nieminen s. ²⁸/₇ 88 Viipu-riassa, p. Hgn s. 1909; op. t. 1909. Jenny Salmén, op. t. 1909.

Mikkeli: (92), Mandi Arpiainen.

Mäntyharju: (94), Hilja Lehmusranta.

Virolahti: (99), Aino Vanamo, enn. Vahlroos (97).

Viipurin maasrknta: (101), Iida Korkeavuori Opettajatar I. Jaatinen, nyk. Kannas.

Pyhäjärvi: (Viip. 1.) (105), Katri Heinonen, s. ¹³/₄ 87, p. Srtvln s. 1907.

Metsäpirtti: (107), Mimmi Marttila.

Jääski: (107). Mainitun lisäksi opjina ovat Ma-ria Suutari p. Srtvln s. ja Hilja Aaltonen Vrln kurseissa.

Antrea: (108), Katri Mallat, Selma Salovaara ja Eeva Talikka.

Uukuniemi: (109), Anna Kajanne.

Kurkijoki: (111), S. Korjuksen sijalla Aina Ruotsalainen.

Tohmajärvi: (113), Tyyne Sorvonen s. ²²/_s 87, p. Srtvln s. 1902, op. t. 1908.

Kontiolahti: (114), Tyyne Sormunen ja Anna Lappalainen.

Kausala: Matti Lehtinen.

Kouvola: Maria Koistinen.

Haukipudas: (118), Anna Vahtola.

Piippola: (120), Hanna Honkanen. Sievi (Evi-järvi), (122), Helena Angesleva.

Leppävirta: (126), Hartikainen, s. ¹⁶/_s 80, p. Srtvln s.

Hyrynsalmi: (129), Hilma Konttinen (37, 185), p. Srtvln s. 1903.

Alatornio: (131), Alavajakkolan krtk., Amalia Hehkonen, Kyläjoen krtk. Ester Kyöstäjä; Liisa Emilia Antti.

Kittilä: Aili Augusta Vettanen, s. Kittilässä

p. Hgn s. 1908.

Uskelan Merikulmen krtk. op. Anni Tähkä-vaara.

Isonkylän vt. krtk. op. Selma Maria Viitala.

Artjärven krtk. op. Maria Lydia Hilden.

Oikaisu: siv. 172 viime riv. alh. 4 sarakkeessa pitää oleman 553.

Lisäys:

Virolahdessa opettaja *Hilma Kouki*.

Joutsassa Mäkisen sijalla *Eliina Liukkonen s.*

⁴/₉ 88 Joutsassa; p. Hgin s. 1909.

Kiikalan etelä krtk. piiri. Op:ja *Saima Sigrid Helenius s.* ²³/₆ 90; p. Hgn s. 1909; op. t. 1909.

Someron srknta op:ja *Hilja Jalli*.

Kerimäen krtk. opt.: *Helmi Lehtola, Hilda Siikiö ja Hilda Tynkkynen.*

Sisällysluettelo.

	Sivu
Turun arkkihiippakunta	1
Turun tuomio provastikunta	1
Mynämäen ”	6
Vehmaan ”	9
Porin ala- ”	12
Porin ylä- ”	16
Tyrvään ”	18
Perniön ”	23
Ahvenanmaan ”	28
Vaasan ala- ”	30
Vaasan ylä- ”	37
Pietarsaaren ”	42
Lapuan ”	46
Kokkolan ”	50
Porvoon hiippakunta	53
Porvoon tuomioprovastikunta	53
Helsingin provastikunta	56
Itin ”	59
Hollolan ”	62
Jämsän ”	64
Jyväskylän ”	66
Tampereen ”	69
Hattulan ”	74
Hämeenlinnan ”	78
Raaseporin itäinen provastikunta	81
Raaseporin läntinen ”	85
Savonlinnan hiippakunta	88
Savonlinnan tuomioprovastikunta	88
Juvan provastikunta	90
Mikkelin ”	92
Heinolan ”	94
Lappeenrannan ”	96
Haminan ”	98
Viipurin ”	101
Käkisalmen ”	105
Jämsken ”	107

	Sivu
Sortavalan provastikunta	109
Ala-Karjalan ”	112
Ylä-Karjalan ”	114
Kuopion hiippakunta	116
Oulun tuomioprovastikunta	116
Raahen provastikunta	119
Kalajoen ”	121
Kuopion ”	124
Iisalmen ”	126
Kajaanin ”	128
Kemin ”	130
Lapin ”	132
Pikku- ja kiertokouluseminaarit	135
1. Sortavalan yksivuotinen pikku- ja kiertokouluseminaari	135
2. Hämeenlinnan yksivuotinen pikku- ja kiertokouluseminaari	135
3. Suomenkielinen yksivuotinen esi-, pikku- ja kiertokouluseminaari Helsingissä	136
4. Ruotsinkielinen yksivuotinen pikkukouluseminaari Helsingissä	139
5. Yksivuotinen valmistuslaitos seminaareihin pyrkijöitä ja kiertokoulunopettajiksi aikovia varten Jyväskylässä	139
6. Kotkan yksivuotinen pikku- ja kiertokouluseminaari	140
Tilastollisia tauluja	141
Tilastollisia tietoja pikku- ja kiertokouluista v. 1906	142
Aakkos- ja Liittöyhdistyksistä	174
Lisäyksiä ja oikaisuja pikku- ja kiertok. opettajain matrikkeliin	175
Kiertokouluopettajain valmistuslaitos ja esiseminaari Kuortaneella	186
Pikku- ja kiertokoulunopettajain ikätaulu	187
Pikku- ja kiertokoulunopettajain nimet aakkosellisessa järjestyksessä sekä sivu, missä ne löydetään	194
Seurakunnat aakkosellisessa järjestyksessä, sekä niiden sivut	202
Heinäkuun 5 päivän jälkeen 1909 lisäyksiä ja oikaisuja	207

A se asiat alkaapi

eli

Kirjoituksia alkuopetuksen alalta.

Ilmestyy ennen pitkää ja sisältää:

1:o. Puhtaasti kasvatusopillisia kirjoituksia, käsittäen alemman kansakoulun eri oppiaineita, järjestämistä y. m.

2:o. Kuvaelmia alkuopetuksen vainiolla toimineista henkilöistä, jotka ovat mainittavassa määrässä sitä edistäneet, niinkuin papeista, opettajista, kirjailijoista, jotka ovat sillä alalla kirjoittaneet, henkilöistä, jotka ovat rahalahjoilla tahi muulla tavalla muistaneet alempia kansakouluja sekä kaupungeissa että maalaiskunnissa, ja mikäli mahdollista näistä henkilöistä on **valokuvia** saatavissa, ne henkilöt kuvitetaan.

3:o. Kertomuksia alkuopetuskoulujen synnystä ja kehityksestä sekä kaupungeissa että maalaiskunnissa, yhdistysten ja koulukokousten synnystä ja kehityksestä tällä alalla.

4:o. Alkuopetuksen alalla ilmestyneestä kirjallisuudesta, josta mainittakoon aikakauskirjallisuudesta, oppikirjoista y. m.

Teos hajanaisissa piirteissä tulisi sisältämään Suomen alkuopetuksen vaiheet.

Nyt kun alkuopetus on Suomessa tärkeän käänteen kohdalla, pitäisi asiaa harrastaville sellainen teos olla tervetullut sekä papeille, pikku-, kierto- ja kansakoulunopettajille, lasten vanhemmille ja kaikille, joille kansanopetus on rakas, ja tietysti saatava kaikkiin kansa- ja opettajakirjastoihin.

Teos ilmestyy vihoissa. Koetetaan saada vähintään 4 vihkoa vuodessa neljässä tai viidessä vuodessa, lukien siitä ajasta, kun ensimmäinen vihko on ilmestynyt. Vihko sisältää kolme painoarkkia ja hinta on 75 p. Näin ollen kun vähitellen maksetaan, niin ei se tunnu suurelta menolta.

Jos tarpeellinen määrä tilauksia teokselle ilmestyy, niin julkaistaan ensimmäinen vihko ensi vuonna. Pyydän siis jokaista tämän lukijaa täyttämään seuraavan tilauslipun, joka lähetetään ensi tilassa allekirjoittaneelle. Maksu suoritetaan kunakin vihon ilmestyttyä.

KAARLE WERKKO.

Helsinki.

Allekirjoittanut tilaa täten kappa-
letta teosta: „A se asiat alkaapi“.

Nimi:

Ammatti:

Osoite:

A se asiat alkapi

eli

Kirjoituksia alkupetukseen alasta

Ilmestyy ennen pitkää ja sisältää:

1:o. Pohjaasi kasvatusoppilaiskirjoituksia, käsitellen alomman karskailun eri oppiaineita, järjestämissä y. m.

2:o. Kuvauksia alkupetukseen vaimolla toimineista henkilöistä, jotka ovat toimittavissa määrässä sillä edellytteen, niinkuin pappeista, opettajista, kirjailijoista, jotka ovat sillä alalla kirjoittaneet henkilöistä, jotka ovat rahastajia tahi muulla tavalla maistaneet aiempia kansakouluja sekä kampuunissa että maalaiskunnissa, ja mikäli mahdollista näistä henkilöistä on valokuvia esittävässä ne henkilöt kuvitellaan.

3:o. Kertomuksia alkupetuskoulujen syntyä ja kehitystä sekä kampuunissa että maalaiskunnissa, yhdistysten ja koulukokousten syntyä ja kehityksestä tällä alalla.

4:o. Alkupetukseen alalla ilmestyneistä kirjallisuudesta, josta mainittakoon aikakauskirjallisuudesta oppitietoja y. m.

Teos painattavana päätetään tulla esilläni Suomessa Suomen alkupetukseen väheksi. Nyt kun alkupetusta on Suomessa lätkä kääntöä kädellä, pitäisi näin painattaville sellainen teos olla tervetullut sekä pappeille, pikku kiertö- ja kappakouluopettajille, lasten vanhemmille ja kaikille, joille kansanopetus on tärkeä ja tietyn määrän kaikkiin kansa- ja opettajakirjastoihin.

Teos ilmestyy viidessä. Koetetaan saada vähintään 4 viikkoa vuodessa neljässä tai viidessä vuodessa, lukien siitä ajasta, kun ensimmäinen viikko on ilmestynyt. Viikko sisältää kolme painotusta ja hinta on 75 p. Näin ollen kun vähintään maksetaan, niin ei se tanna suurella menolla.

Alkuperäiset tulla lähe-
 kappale
 tulla teosta: „A se asiat alkapi“.
 Nimi:
 Puhutti:
 Osoite:

jos tarpeellinen määrät-
 luksia teokselle ilmestyy, niin
 julkaisuaan ensimmäinen viikko
 ensi vuonna. Pyydän siis jo-
 kaisa tämän lukijan täyttämään
 seuravaan tilauslippuun, joka lähe-
 tään ensi tilassa allekirjoitta-
 neille. Maksu suoritetaan kun-
 kin viikon ilmestyttyä.

KARLE WERKKO.
 Helsinki.

Keskinäinen Henkivakuutusyhtiö

SUOMI.

Toimintansa aikana on yhtiö suorittanut **voitto-osuuksina** vakuutetuille
Smk. 8,484,948.

==== Voitto yksinomaan vakuutettujen hvväksi. ====

Raittiuden Ystävien kustannuksella ilmestynyt arvokasta **lasten ja nuorisokirjallisuutta** suositellaan:

Seikkailu merellä, kirj. Julia Me Nair Wright, suomennos, siv. 156, hinta 1:50, on hyvä ja jännittävä lastenkirja.

Jättiläiset, kirj. jumaluusopin tohtori Richard Newton, suomennos, siv. 61, hinta 75 p. Opettava kirja.

Tupakka ja sen vahingollisuus kirj. Heino

Henkivakuutuskanta 1/I 09 yli 225 milj. mk.

Henkivakuutettujen luku 1/I 09 yli 64,000 henkilöä.

Vakuutusrahasto 1/I 09 yli 61 milj. mk.

Muut rahastot yhteensä 1/I 09 yli 5 milj. mk.

A. Aulanko, siv. 23, hinta 25 p. Kirjaa olisi levitettävä kaikkialle nuorison keskuuteen.

Raitis Nuoriso, albumi, komeasti kuvitettu, hinta 1 mk.

Ilma- ja aurinkokylvyistä, kirj. tri K. Tasinen, siv. 24, hinta 25 p.

Kustannuksellamme ilmestyneestä lukuisasta **toivonliittokirjallisuudesta** ja meiltä saatavista toivonliittojen tarpeista pyydämme lähemmin otta-
maan selkoa kustannusluettelostamme, joka pyydetessä lähetetään ilmaiseksi.

RAITTIUDEN YSTÄVÄT Helsinki.

A. APOSTOL'IN — nuotti- ja soitinkauppa —
Mikonk. 4. HELSINKI. Puh. 53 44.

Rachals'in
Berdux'in
Dörner'in
Knauss'in
Ritmüller'in

Flyygeleitä
Pianiinoja
Flyygeleitä
Pianiinoja
Flyygeleitä
Pianiinoja
Flyygeleitä
Pianiinoja
Flyygeleitä
Pianiinoja

nykyajan
parhaimpia

**PIANIINOJA &
FLYYGELEITÄ**

Muodikkaita mal-
leja eri puulajia.

==== Hörügel Urkuharmonioita etevintä tekoa. ====

Sarvisoittimia omasta tehtaasta. Noin 20 prosenttia helpompia kuin ulkomaiset tehdastuotteet. Käsitö & teollisuusnäyttelyssä 1906 saanut ensimmäisen palkinnon.

Tapaturmavakuutus-Osakeyhtiö

KULLERVO.

— Helsinki. —

Opettajat ja vanhemmat huomatkaa!

ALLEKIRJOITTANEELLA MYYDÄÄN:

Kodin ja Koulun kirja. Toimittanut K. Werkko. Välttämättömästi tarpeellinen joka oppilaalle ja kasvattajalle. Kirjan tarkoitus on olla yhdyssiteenä kodin ja koulun välillä. Kirjasen hinta on 25 penniä. Jos sitä tilataan 25 kappaletta, myönnetään 20 % alennusta, jos 50 kapp. 25 % ja 100 kapp. tilattaessa 30 % alennusta.

KAARLE WERKKO, Helsinki.

Pikku- ja kiertokoulun johtokunnan esimiehet!

Kun pikku- ja kiertokoulunopettajia ja opettajattaria tarvitaan kouluihin, niin voidaan saada allekirjoittaneen pikku- ja kiertokouluseminaarista sekä välityksellä opettajia milloin hyvänsä.

Kaarle Werkko, Koulunjohtaja, Helsinki.

Kansakoulun-, pikku- ja kiertokoulunopettaja-uralle aikovat ===== neidit ja nuorukaiset. =====

Allekirjoittaneen johtama yksivuotinen esi-, pikku- ja kiertokouluseminari Helsingissä alkaa Syysk. 1 p:nä 1909 *neljäntoista lukuvuottaan*. Kansakouluaineiden ohessa opetetaan *kasvatusopillista sieluoppia, harmonisoittoa, Suomen yhteiskuntaoppia, kasvatusopin-historiaa ja puhelutaitoa*. Pyrkijä olkoon ripillä käynyt, kansakoulun tai sitä vastaavan oppimäärän suorittanut; lähettäköön hakemuksensa ennen syysk. 1 päivää. Lukukausimaksu on 50 mk. *Entistä enemmän on hyväksytty oppilaita kansakouluseminareihin ja nimitetty pikku- ja kiertokoulunopettajapaikkoihin.*

Kaarle Werkko, ===== Helsinki, Maurink. 2.

ALEMPI KANSANOPETUS,

Toimittaja: **Kaarle Werkko.**

alem. kansa-, pikku-, kiertokoulun nais- ja miesopettajille sekä lasten vanhemmille ja muille kasvattajille

ilmestyy kerran kuussa. Se sisältää kirjoituksia kasvatuksen ja opetuksen alalta, uutisia alaan kuuluvista kouluista. Hinta kaikissa postikonttooreissa koko vuodelta 2 mk. 50 p., $\frac{1}{2}$ vuodelta 1 mk. 50 p. Suoraan toimitukselta tilattaessa viisi (5) tai useampaa vuosikertaa on vuosikerran hinta 2 mk. 25 p. Välistä ilmestyy kuvallisena.

Lehti on ainoa laatuaan Suomessa. Jokaisen opettajan velvollisuus on tilata lehteä.

Werner Söderström Osakeyhtiö, Porvoossa

on ensimmäistä kansanopetusta varten julaissut täydellisen oppi- ja lukukirjasarjan. Kirjat ovat nähtävinä ja myytävänä kaikissa Suomen kirjakaupoissa ja asiamiehillämme, joita on useimmissa Suomen pitäjissä. Tässä seuraa ote koulukirjaluettelostamme:

Uskonto:

Seminaarin johtajan *F. V. Sundvallin Raamatun historia*, hinta 65 penniä.

Saman teoksen uusi *kuvallinen painos* 85 penniä.

Vaarasen Biblian historia, hinta 85 penniä.

Saman *Lyhyt biblian historia*, hinta 60 penniä.

Lasten raamattu, hinta 60 p.

Suomen evankelis-lutherilaisen kirkon *Katkismus*. Hinta 25 p.

J. H. Tuhkasen Raamatun historia ja katkismus. 35 p.

Aapisia:

Einiön Lyhyt kuva-aapinen. Hinta 10 p.

Mallikoulun johtajan *Herm. Niemen Opas lukemista aljettaessa*. Hinta 25 p.

Herman Ojalan Lukemisen alkuoppi eli aapinen. Hinta 25 p.

Lukukirjat:

Seminaarin johtajan *K. Raition Lukukirja lapsille*. 65 p.

Herm. Niemen Lukukirja kansanlasten alkeisopetusta varten. Hinta 1 mk. 25 p.

Einiön Opi ilolla lukemaan ja kirjoittamaan! 85 p.

J. H. Tuhkasen Lukukirja kiertok. yläosastoja varten. 65 p.

Alli Nissinen, Lasten lukukirja. Hinta 1 mk.

Laskento:

Seminaarin lehtorin *Nestor Ojalan Laskuoppi* kiertokoulua ja alemm. kansak. varten. I osa, Opas opettajille; II osa, Laskubarjoituksia oppilaille. Edellisen hinta 1 mk. 50 p., jälkimmäisen 55 p.

Seminaarin lehtorin *K. Suomalaisen Pikku laskuoppi*. 50 p.

Kirjoitus:

Herm. Niemen Kaunokirjoitusjärjestelmä. Näiden vihkojen ansiot ovat silmännähtävät. Kehoitamme kaikkia opettajia niihin tutustumaan. Kunkin 32-sivuisen vihon hinta on 20 p. (100 kpl. vain 17 mk.)

Laulu:

Yksijäänistä laulua varten on suositeltavin *Suomen nuorison laulukirja*, joka kaikkiaan sisältää 232 laulua. 1: 25.

Pyhäkoulun laulukirja sisältää erittäin runsaan kokoelman pääasiallisesti hengellisiä lauluja ja virsiä. Hinta 25 p. — Nuottipainoksia on kolme lajia.

Koulukirjaluettelomme samoinkuin muutkin kustannusluettelomme lähetetään ilmaiseksi jokaiselle ken meiltä niitä pyytää.

Werner Söderström Osakeyhtiö, Porvoo.

Alkuopetusta varten.

Fritz Gindeer, Luku- ja oikeinkirjoituskone ynnä sanaluetteloita, järjestänyt neiti Aldyth Hultin. Hinta 70 mk.

Suurin varasto kaikenlaisia havaintokuvia ja muita opetusvälineitä.

Luettelo lähetetään pyydettyäessä.

Akateemisen Kirjakaupan Opetusvälineiden Osasto, Helsinki.

MINERVAN KIRJAKAUPPA

Aleksanterink. 17

HELSINKI

Puhelin 23 03

sulkee hyvin lajitellut varastonsa arv. opettajain ynnä muun yleison suosioon.

Tilaukset toimitetaan nopeasti.

Kustannusosakeyhtiö Otavan

Tärkeimmät kansakoulukirjat ja opetusvälineet.

Useat näistä ovat parhaat alallaan.

Uskonto.

LAURI INGMAN, Raamatun historia kansakouluja varten. Sid. 85 p.

Äidinkieli.

E. N. SETÄLÄ, Äidinkielen oppikirja kansakouluja varten. Sid. 90 p.

Kodin kirja. Alkeislukukirja kansa-, kierto- ja valmistavia kouluja varten, toimittaneet *Mikael Soininen, A. Kohonen, K. Raitio ja E. N. Setälä*. Sid. 1: 10.

Kotipiirin kirja. Lukukirja ylempään kansakouluun ensimmäistä ja toista lukuvuotta varten. Samat toimittajat kuin edellisen. Sid. 1: 45.

Suomen kirja. Lukukirja ylempään kansakoulun kolmatta ja neljättä lukuvuotta varten. Samat toimittajat kuin edellisen. Sid. 1: 10.

Maalaiskansakoulun jatkokurssien oppi- ja lukukirja valmistuu syksyksi 1909 professori *Mikael Soinisen* toimittamana.

Kodin ja koulun ensimmäinen kirja. Herm. Niemisen Aapisen mukaan toimittanut *H. Genetz*. Sid. 75 p.

HERM. NIEMI, Aapinen. Tämä aapinen on toimitettu noudattaen *kirjoitusluketapaa*. Siitä on kaksi erilaista laitosta, toinen *tavallisen vinokirjoituksen* mukaan, toinen *Danielsonin* vinokirjoituksen mukaan. Runsaasti kuvia. Sid. 65 p.

TEUVO PAKKALA, Aapinen. Runsaasti kuvitettu. Sid. 1 mk.

Laskuoppi.

AUGUST ALHO ja FRANS JUNTILA, Kansakoulun laskuoppi. Sid. 1: 10. Tulokirja myydään eri vihkona à 25 p.

K. OKSANEN, Laskuoppi neliosastoisia kansakouluja varten. Sid. 75 p. Tulokirja 25 p.

Luonnontieto.

O. A. HAINARI ja JOHN LINDÉN, Kansakoulun luonnontieto. Sid. 1: 60.

JOHN LINDÉN ja EBBA MASALIN, Kasvitieteelliset seinätaulut. 15 kuvaa, kooltaan 83 × 61 cm. Pahville vuorattuna koko sarja 40 mk. Sarjan ostamiseen maalaiskansakouluihin myönnetään valtioapua.

Suomen tärkeimmät syötävät ja myrkylliset sienet. Valmistanut taiteilija *Väinö Blomstedt*. Selittävä tekstikirja professori *Th. Saelian*'in kirjoittama. Sienitaulu koko 150 × 100 cm. Taulu kahtena lehtenä tekstikirjoineen 7 mk. Vuorattuna kankaalla ja reunapuilla varustettuna tekstikirjoineen 12 mk. Taulun ostamiseen maalaiskansakouluihin myönnetään valtioapua.

Maantieto.

HEDVIG SOHLBERG, Kansakoulun maantieto. Sid. 1: 35.

EDVARD GAEBLER, Koulukartasto. 32 karttasivua ja yli 50 karttaa. Sid. 1: 40.

Otavan pieni kartasto. *Gaeblerin* kartaston mukaan toimitettu. 18 karttasivua. 75 p.

Suomenmaan seinäkartta, toimittaneet *R. Halt ja J. E. Rosberg*. Koko 200 × 140 cm. Kangaspohjalla ja reunapuilla varustettuna 24 mk.

Yhteiskuntaoppi.

P. MUNCH, Yhteiskuntaoppi. Suomen oloihin sovittanut *K. J. Ståhlberg*. Toinen painos. 124 siv. 1: 25.

Historialliset seinätaulut.

ALBERT EDELFELT, Kaarle herttua herjaa Klaus Flemingin ruumista. 2: 75, kankaalle vuorattuna 5: 25.

ALBERT EDELFELT, Turun yliopiston vihkiäisjuhla v. 1640. 5: 50, kankaalle vuorattuna 8 mk.

ALBERT GEBHARD, Kaarle Knuutinpoika lähdössä Viipurin linnasta. 2: 75, kankaalle vuorattuna 4: 75.

V. v. HAUSEN, Katolinen Jumalanpalvelus Suomessa 1400-luvulla. 2: 75, kankaalle vuorattuna 4: 75.

V. v. HAUSEN, J. V. Snellman esitetään Aleksanteri II:selle. 2: 75, kankaalle vuorattuna 4: 75.

VÄINÖ BLOMSTEDT, Olavinlinna. 2: 75, kankaalle vuorattuna 4: 75.

HUGO SIMBERG, Musta surma Suomessa vuonna 1350. 2: 75, kankaalle vuorattuna 4: 75.

AXEL HAARTMAN, Lauantaiseura. Taulussa kuvataan Lönnror, Runeberg, Snellman y. m. suurmiehiämme. 2: 75, kankaalle vuorattuna 4: 75.

Näiden taulujen ostamiseen maalaiskansakouluihin myönnetään valtioapua.

Kaunokirjoitus.

Danielsonin kirjoitusjärjestelmä, suomeksi sovittanut *K. Raitio*. *Kaltevan kirjoituksen järjestelmä*, 6 vihkoa à 20 p. Kymmenittäin à 18. *Pystykirjoituksen järjestelmä*, 6 vihkoa à 20 p. Kymmenittäin à 18 p. *Viivattuja harjoitusvihkoja* sekä kaltevaa että pystykirjoitusta varten. 4 vihkoa à 10 p.

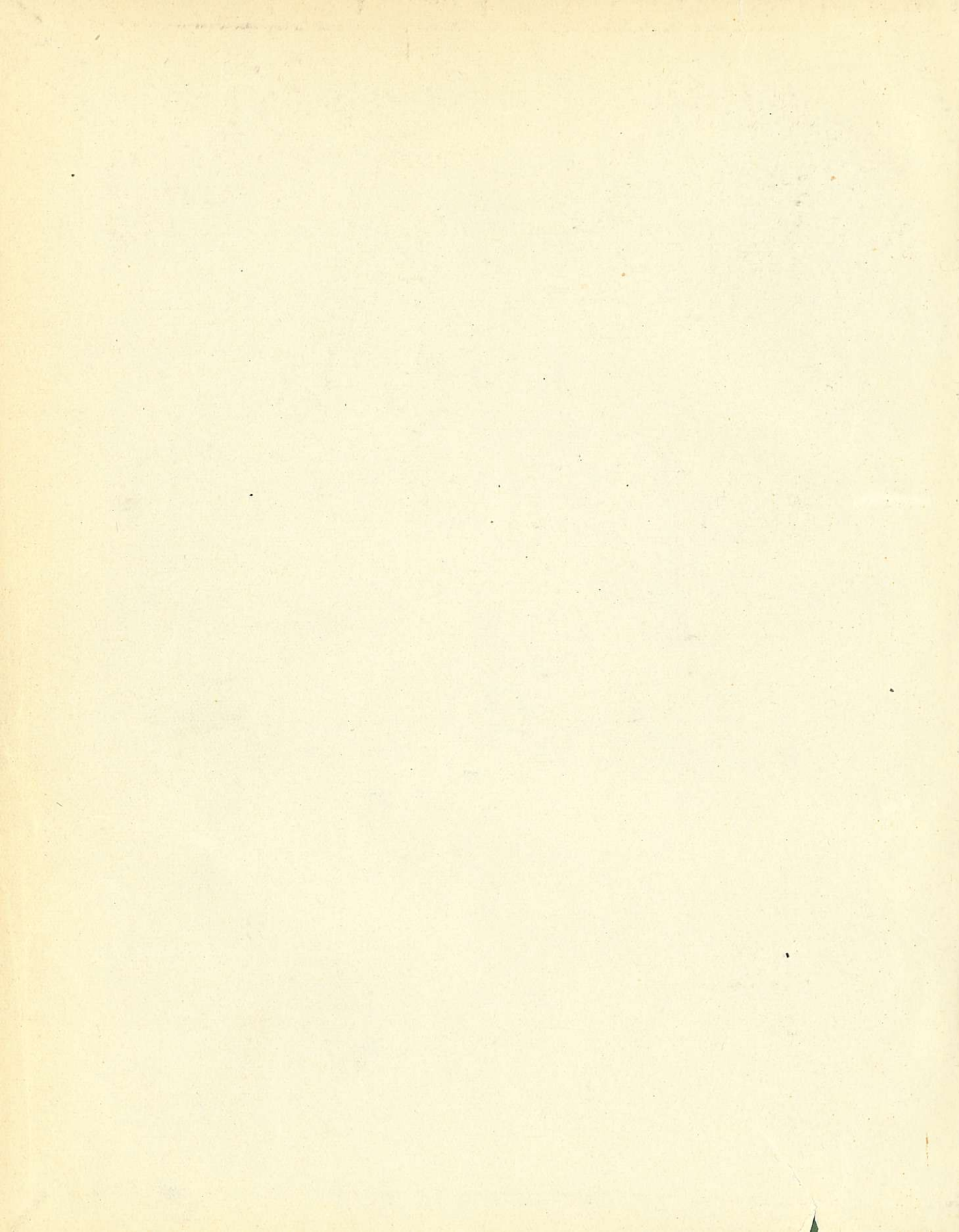

Alkukoulu 2.

KANSALLISKIRJASTO-KANSALLISKOKOELMA



120 101 9318

