

VAKUUTUSTARKASTAJA. 110710

SUOMEN VIRALLINEN TILASTO.

XXII.

VAKUUTUSOLOT.

A.

25.

VAKUUTUSTARKASTAJAN KERTOMUS VAKUUTUS-
OLOISTA SUOMESSA VUONNA 1916.

COMPTÉ RENDU DE L'ÉTAT DE L'ASSURANCE EN
FINLANDE, EN 1916.

HELSINKI 1919.
VALTIONEUVOSTON KIRJAPAINO.

Sisällys:

	Siv.
<i>Johdatus</i>	1
<i>I. Henkivakuutus</i>	2
<i>II. Tapaturmavakuutus</i>	18
<i>III. Palovakuutus</i>	32
<i>IV. Kuljetus- ja merivakuutus</i>	42
<i>V. Lasivakuutus</i>	47
<i>VI. Elävakuutus</i>	50
<i>VII. Jälleenvakuutus</i>	54
<i>VIII. Vakuutus murtovarkauusta vastaan</i>	56
<i>IX. Takuvakuutus</i>	58
<i>X. Työlakkovakuutus</i>	59
<i>XI. Metsäpalovakuutus</i>	60
<i>XII. Keskeytysvakuutus</i>	61
<i>XIII. Kalastusvakuutus</i>	62
<i>XIV. Sotavakuutus</i>	63
<i>XV. Jälkikatsaus</i>	64

Tilastollisia tauluja.

<i>I. Henkivakuutus</i>	1
1. Voitto- ja tappiotili	2
2. Tiliasema (Vuosivoiton käyttö on otettu huomioon)	4
3. Vuosivoiton käyttö	6
4. Vakuutusmaksut	8
5. Vakuutus tapauksien aiheuttamat vakuutussummien suoritukset	10
6. Suomalaisen vakuutuskannan aiheuttamat liikekustannukset	10
I. Yleinen vakuutus	10
II. Kansanvakuutus	12
7. Pääoman tuottamat tulot, kiinteistöjen hoitokustannukset sekä sijoitusvoitto	12
8. Obligatioiden ja osakkeiden tilitysarvo	12
9. Vakuutusmaksurahasto	14

Table des matières:

	Page.
<i>Introduction</i>	1
<i>I. Assurance sur la vie</i>	2
<i>II. Assurance contre les accidents</i>	18
<i>III. Assurance contre l'incendie</i>	32
<i>IV. Assurance contre les risques de transports</i>	42
<i>V. Assurance contre le bris des glaces</i>	47
<i>VI. Assurance contre la mortalité des bestiaux</i>	50
<i>VII. Réassurance</i>	54
<i>VIII. Assurance contre le vol</i>	56
<i>IX. Assurance de la caution</i>	58
<i>X. Assurance contre la grève</i>	59
<i>XI. Assurance contre l'incendie des forêts</i>	60
<i>XII. Assurance contre le chômage de la fabrication</i>	61
<i>XIII. Assurance des ustensiles de pêche</i>	62
<i>XIV. Assurance de guerre</i>	63
<i>XV. Récapitulation</i>	64

Tableaux statistiques.

<i>I. Assurance sur la vie</i>	1
1. Compte de profits et pertes	2
2. Bilan (en tenant compte de la répartition du solde de l'année)	4
3. Répartition du solde de l'année	6
4. Primes	8
5. Paiements de sinistres et de sommes assurées échues	10
6. Frais d'administration pour les assurances finlandaises en cours	10
I. Grande assurance	10
II. Assurance populaire	12
7. Intérêts de capitaux placés, frais des immeubles, et bénéfices sur placement du capital	12
8. Valeur mise en compte d'actions et d'obligations	12
9. Réserve mathématique	14

	Siv.		Page.
10. Vakuutusrahaston täyttämiseen tilitetyt varat	14	10. Revenus servant à couvrir le fonds d'assurances	14
11. Laskettu ja todellinen kuolleisuus	14	11. Mortalité calculée et mortalité réelle	14
12. Suoraan hankitun suomalaisen va- kuutuskannan vaihdokset	16	12. Mouvement des assurances en cours souscrites directement en Finlande	16
A. Vakuutussumma	16	A. Capitaux	16
B. Vakuutusten luku	18	B. Nombre	18
13. Kuoleman varalta myönnetyn yleisen pääomavakuutuksen han- kinta	20	13. Montant total des assurances fin- landaises de capital en cas de décès souscrites directement	20
14. Kansanvakuutuksen hankinta ..	20	14. Montant total des assurances po- pulaires	20
15. Kuoleman varalta myönnetyn va- kuutuskannan vähennys	22	15. Règlement des assurances de ca- pital en cas de décès	22
16. Suoraan hankittu suomalainen va- kuutuskanta vakuutusluokittain ..	24	16. Etat des assurances finlandaises souscrites directement, groupe- ment selon la méthode d'assurance	24
17. Koko vakuutuskanta	26	17. Etat total des assurances	26
<i>II. Tapaturmavakuutus</i>	29	<i>II. Assurances contre les accidents</i>	29
1. Voitto- ja tappiotili	30	1. Compte de profits et pertes	30
2. Tiliasema (Vuosivoiton käyttö on otettu huomioon)	32	2. Bilan (y compris la répartition du solde selon le vote de l'as- semblée générale)	32
3. Vuosivoiton käyttö	34	3. Répartition du solde de l'année ..	34
4. Vakuutusmaksut	36	4. Primes	36
A. Työväen vakuutus	36	A. Assurance ouvrière	36
B. Vapaaehtoinen vakuutus	36	B. Assurance volontaire	36
5. Suomalaisen suoraan hankitun va- kuutuskannan aiheuttamat kor- vaukset ja elinkorot	38	5. Sommes payées pour les assuran- ces finlandaises souscrites directe- ment et conjointement avec des rentes viagères	38
A. Työväen vakuutus	38	A. Assurances ouvrière	38
B. Vapaaehtoinen vakuutus	38	B. Assurance volontaire	38
6. Liikekustannukset	40	6. Frais d'administration	40
7. Juoksevia elinkorkoja vastaava vakuutusmaksurahasto	40	7. Réserve mathématique pour les rentes viagères servies actuelle- ment en Finlande	40
8. Myönnettyjen elinkorkojen vuo- tuinen määrä Suomessa	42	8. Montant annuel des rentes viagè- res accordées en Finlande pendant l'exercice	42
9. Työväenvakuutuksen vakuutus- kanta	44	9. Etat de l'assurance ouvrière	44

	Siv.		Page.
10. Tapaturmavakuutusliikkeen tuottama taloudellinen tulos	44	10. Résultats financiers de l'assurance contre les accidents	44
<i>III. Palovakuutus</i>	47	<i>III. Assurance contre l'incendie</i>	47
1. Voitto- ja tappiotili	48	1. Compte de profits et pertes	48
2. Tiliasema	52	2. Bilan	52
3. Vuosivoiton käyttö	56	3. Répartition du solde de l'année ..	56
4. Vakuutuskanta jouluk. 31 p:nä	58	4. Etat des assurances le 31 déc. ..	58
5. Vakuutusmaksut (Suomalaiset vakuutukset sekä suomalaisten yhtiöiden ulkomaiset vakuutukset) .	60	5. Primes (Assurances finlandaises, ass. émises à l'étranger par les sociétés finlandaises)	60
6. Vahingon korvaukset (kuten ed.)	62	6. Indemnités (cf. ci-dessus)	62
7. Liikekustannukset	64	7. Frais d'administration	64
8. Pääoman tuottamat tulot sekä kiinteistöjen hoitokustannukset .	64	8. Intérêts de capitaux placés et frais des immeubles des sociétés ..	64
9. Sijoitusvoitto ja poistot	66	9. Bénéfices sur placements du capital et amortissements	66
10. Vakuutusmaksurahaston muutokset	68	10. Variations de la réserve mathématique	68
11. Korvausrahaston käyttö	70	11. Répartition de la réserve pour assurances restant à régler	70
12. Liikkeen tuottama taloudellinen tulos	71	12. Résultats financiers pendant l'exercice	71
<i>IV. Kuljetusvakuutus</i>	73	<i>IV. Assurance contre les risques de transport</i>	73
1. Voitto- ja tappiotili	74	1. Compte de profits et pertes	74
2. Tiliasema	76	2. Bilan	76
3. Vuosivoiton käyttö	78	3. Répartition du solde de l'année ..	78
4. Vakuutuskanta, vakuutusmaksut ja korvaukset	78	4. Etat des assurances, primes et indemnités	78
5. Liikekustannukset	80	5. Frais d'administration	80
6. Korvausrahaston käyttö	80	6. Répartition de la réserve pour assurances restant à régler	80
7. Liikkeen tuottama taloudellinen tulos	81	7. Résultats financiers	81
<i>V. Lasivakuutus</i>	83	<i>V. Assurance contre le bris des glaces</i>	83
1. Voitto- ja tappiotili	84	1. Compte de profits et pertes	84
2. Tiliasema	86	2. Bilan	86
3. Vuosivoiton käyttö	88	3. Répartition du solde de l'année ..	88
4. Vakuutuskanta, vakuutusmaksut ja korvaukset	88	4. Etat des assurances, primes et indemnités	88
5. Liikekustannukset	90	5. Frais d'administration	90
6. Korvausrahaston käyttö	90	6. Répartition de la réserve pour ass. restant à régler	90

	Siv.		Page.
7. Liikkeen tuottama taloudellinen tulos	91	7. Résultats financiers	91
VI. Eläinvakuutus	93	VI. Assurance contre la mortalité des bestiaux	93
1. Voitto- ja tappiotili	94	1. Compte de profits et pertes	94
2. Tiliasema	94	2. Bilan	94
3. Vuosivoiton käyttö tahi vuositappion peittäminen	96	3. Répartition du solde de l'année ou comblement du déficit annuel	96
4. Vakuutuskannan muutokset	96	4. Variation de l'état des assurances	96
5. Vahingonkorvaukset	98	5. Indemnités	98
6. Liikekustannukset	98	6. Frais d'administration	98
7. Sijoitusvoitto sekä poistot	98	7. Bénéfices sur placement du capital et amortissements	98
8. Liikkeen tuottama taloudellinen tulos	99	8. Résultats financiers	99
VII. Jälleenvakuutus	101	VII. Réassurances	101
1. Voitto- ja tappiotili	102	1. Compte de profits et pertes	102
2. Tiliasema	104	2. Bilan	104
3. Vuosivoiton käyttö	106	3. Répartition du solde de l'année	106
4. Vakuutusmaksut ja korvaukset	106	4. Primes et indemnités	106
5. Liikekustannukset	108	5. Frais d'administration	108
6. Korvausrahaston käyttö	108	6. Répartition de la réserve pour ass. restant à régler	108
7. Liikkeen tuottama taloudellinen tulos	109	7. Résultats financiers	109
VIII. Muutovarkausvakuutus	111	VIII. Assurance contre le vol	111
1. Voitto- ja tappiotili	112	1. Compte de profits et pertes	112
2. Tiliasema	112	2. Bilan	112
3. Vuosivoiton käyttö	114	3. Répartition du solde de l'année	114
4. Vakuutuskanta, vakuutusmaksut ja korvaukset	114	4. Etat des assurances, primes et indemnités	114
5. Liikekustannukset	116	5. Frais d'administration	116
6. Korvausrahaston käyttö	116	6. Répartition de la réserve pour ass. restant à régler	116
7. Liikkeen tuottama taloudellinen tulos	117	7. Résultats financiers	117
IX. Takuvakuutus	119	IX. Assurance de la caution	119
1. Voitto- ja tappiotili	120	1. Compte de profits et pertes	120
2. Vakuutuskanta, vakuutusmaksut ja korvaukset	120	2. Etat des assurances, primes et indemnités	120
3. Liikekustannukset	122	3. Frais d'administration	122
4. Korvausrahaston käyttö	122	4. Répartition de la réserve pour ass. restant à régler	122

VII

	Siv.		Page.
5. Liikkeen tuottama taloudellinen tulos	123	5. Résultats financiers	123
X. Työlakko- ja vakuutus	125	X. Assurance contre la grève	125
1. Voitto- ja tappiotili	126	1. Compte de profits et pertes	126
2. Tiliasema	126	2. Bilan	126
3. Vuosivoiton käyttö	128	3. Répartition du solde de l'année ..	128
4. Vakuutuskanta, vakuutusmaksut ja korvaukset	128	4. Etat des assurances, primes et indemnités	128
XI. Metsäpalovakuutus	131	XI. Assurance contre l'incendie des forêts ..	131
1. Voitto- ja tappiotili	132	1. Compte de profits et pertes	132
2. Tiliasema	132	2. Bilan	132
3. Vuosivoiton käyttö	134	3. Répartition du solde de l'année ..	134
4. Vakuutuskanta, vakuutusmaksut ja korvaukset	134	4. Etat des assurances, primes et indemnités	134
5. Liikekustannukset	134	5. Frais d'administration	134
XII. Käskeytysvakuutus	137	XII. Assurance contre le chômage de la fabrication	137
1. Voitto- ja tappiotili	138	1. Compte de profits et pertes	138
2. Vakuutuskanta, vakuutusmaksut ja korvaukset	138	2. Etat des assurances, primes et indemnités	138

Painovirheitä.

Henkivakuutus taulu n:o 9 sar. 10 Suomi-yhtiö on oleva 128,163,670.

» » » » » loppusumma » » 192,099,665.

» » » 12 a Kaleva muistutus ²⁾ on sar. 17, on oleva sar. 14.

Tapaturmavakuutus taulu n:o 2 siv. 35 Kullervo luku 72,399 sar. 12, on oleva sar:ssa 15.

» » » » » sar. 12 loppusumma on oleva 1,840.

» » » » » sar. 15 » » » 113,537.

Vakuutustarkastajan antama kertomus Suomen vakuutusoloista vuonna 1916.

Johdanto.

Tämä kertomus on toinen, joka laaditaan vuosina 1915 ja 1916 vahvistettujen uusien kyselykaavojen avulla hankittujen tietojen perusteella. Vielä nytkin on ollut vaikeata saada vastauksia kaikkiin näissä kaavoissa oleviin kysymyksiin, josta on seurauksena, että muutamia maan vakuutusoloja koskevia mielenkiintoisia kysymyksiä ei ole voitu tilastollisesti valaista.

Tammikuussa puhjenneen kapinan takia ovat yhtiöiden tiedonannot saapuneet suuressa määrin myöhästyneinä, mikä paljon on vaikeuttanut ja hidastanut tämän kertomuksen laatimista.

Sodan takia on ollut mahdotonta saada tilastollisia tietoja monen ulkomaisen yhtiön toiminnasta vuonna 1916. Tämä koskee kaikkia maassa ennen toimineita saksalaisia yhtiöitä, paria englantilaista ja ainoata Suomessa toimivaa ranskalaista yhtiötä sekä yhtä sveitsiläistä yhtiötä. Sen vuoksi ei ole ollut mahdollista moneen tilastotaulun sarakkeeseen liittää loppusummaa, vaan täytyy tällaisten loppusummien muodostamisen siirtyä tulevaisuuteen, jolloin ehkä käy mahdolliseksi täydentää nykyään puuttuvia tietoja.

Keskinäisiä palo- ja eläinvakuutusyhdistyksiä, joiden toiminta käsittää pienemmän osan maata kuin kokonaisen läänin, käsitellään kertomusten B-sarjassa.

Suomessa toimivat venäläiset yhtiöt ovat edelleen vuonna 1916 olleet vapautetut velvollisuudesta antaa tietoja toiminnastaan Suomessa, joten niitä siis ei voida tilastollisessa esityksessä käsitellä.

Vuonna 1916 on perustettu uusi keskinäinen metsäpalovakuutusyhdistys nimeltä »Suomen Metsänomistajain Keskinäinen Metsäpalopuuyhdistys», jonka säännöt saivat asianomaisen vahvistuksen 18. huhtikuuta 1916. Muuta mainittavaa muutosta ei 1916 vuoden aikana ole tapahtunut Suomen vakuutusyhtiöiden riveissä.

I. Henkivakuutus.

Niistä viidestä kotimaisesta henkivakuutusyhtiöstä, jotka vuonna 1914 toimivat Suomessa, lopetti kaksi, Fennia ja Kataja, liikkeensä 1915 vuoden alussa, jolloin edellisen vakuutuskanta siirtyi Suomi-yhtiölle ja jälkimäisen Kalevalle. Koska Fennia-yhtiön vakuutuskantaa edelleen hoidetaan erityisenä Suomi-yhtiön vakuutuskannan osana, josta tehdään eri tilipäätös, ovat kaikki sitä koskevat tilastotiedot ilmoitetut erillään Suomi-yhtiön varsinaista vakuutuskantaa koskevista. Katajan vakuutuskanta on sitä vastoin täydellisesti sulautunut Kalevan kantaan. Sitä paitsi omisti 20 ulkomaista yhtiötä toimiluvan Suomessa. Niillä on, paitsi ruotsalaisilla yhtiöillä, osaksi varsin pieni, osaksi vallan mitätön ja yleensä yhä aleneva suomalainen vakuutuskanta. Toimioikeuden omistavista yhtiöistä Algemeene Maatschappij van Levensverzekering en Lijfrente ei koskaan ole tätä oikeutta käyttänyt. Saksalaiset yhtiöt, ruotsalaiset yhtiöt Victoria ja Allmänna Lifförsäkrings bolaget, englantilaiset Northern Star ja Gresham, ranskalainen yhtiö l'Urbaine sekä amerikalainen yhtiö Equitable eivät ole v. 1916 hankkineet uusia vakuutuksia, rajoittaen siis toimensa vain siihen, että ovat hoitaneet entuudesta voimassa olevia vakuutuksiaan.

Henkivakuutuslaitoksia.

Laitos	Osake- tal keskittä- nen yhtiö	Perustamisvuosi	Päättää vakuutuksia Suomessa virodesta	Päätoimisto	Lupa myönnetty	Pääasiamehen vala- kirja julkaistu
Suomalaisia yhtiöitä.						
Kaleva, Helsinki	O	1874	1874	Pääkonttori, Helsinki	1874 6. 2	—
Suomi, »	K	1890	1890	» »	1889 12. 19	—
Fennia, »	O+K	1905	1906	» »	1905 11. 23	—
Salama, »	O	1910	1910	» »	1910 6. 13	—
Ruotsalaisia yhtiöitä.						
Skandia, Tukholma	O	1855	1856	Toimin. Schildt & Hallberg, H:ki	1891 11. 27	1891 12. 3
Svea, Göteborg	O	1867	1875	Herra J. N. Carlander, »	1892 2. 11	1892 5. 3
Nordstjernen, Tukholma	O	1872	1872	» Hj. Pihlström, ¹⁾ »	1891 11. 27	1909 4. 27
Thule, »	O	1873	1874	» H. Smedslund, »	1891 11. 27	1906 5. 30
Victoria, »	O	1883	1885	On v. 1910 lakkautt. asioimist. Edustajana vak. yht. Kaleva	1891 12. 3	—
Skåne, Malmö	O	1884	1884	Herra C. F. Carlander, H:ki	1892 2. 11	1892 2. 24
Allmänna lifförsäkrings- bolaget, Tukholma ..	O+K	1887	1888	On v. 1915 lakkautt. asioimist. Edustajana vak. yht. Kaleva	1893 11. 6	1902 7. 22
Svenska lifförsäkrings- bolaget, Tukholma ..	O+K	1891	1906	Herra Oskar Vikeström'in kuolinpesä, Turku	1906 4. 28	1907 4. 11

¹⁾ Pääasiameheksi on 1917 8. 7 hyväksytty vapaaherra Hj. von Friesendorff

Laitos	Osa- tai keskinäi- nen yhtiö	Perustamisvuosi	Päättiä ja kuultua Suomessa vuodesta	Päätoimisto	Lupa myönnetty	Pääsimiehen valta- kirja julkaisu
Englantilaisia yhtiöitä.						
Standard, Edinburg	O	1832	1897	Herra Alex. F. Lindberg, H:ki	1897 7. 22	1904 5. 18
Northern, Lontoo	O	1836	1852	Th. Lindelöf & Wennerberg ♦	1891 11. 27	1900 8. 1
Star, „	O	1843	1891	Herra O. Frank ja Kump. ¹⁾ ♦	1891 12. 27	1904 5. 19
Gresham, „	O	1848	1894	„ Alex. F. Lindberg, ♦	1894 4. 23	1904 10. 1
Saksalaisia yhtiöitä.						
Deutsche Lebensver- sicherungs-Gesellschaft in Lübeck	O	1828	1834	Herra E. Fazer, ♦	1892 5. 17	1898 2. 2
Victoria, Berlin	O	1853	1881	„ V. Ek, ♦	1892 4. 7	1910 3. 5
Germania, Stettin	O	1857	1893	„ F. Stamer, ♦	1892 10. 17	1905 1. 18
Wilhelma, Magdeburg ..	O	1872	1893	On v. 1899 lakkautt. asioimist. Edustaja: Herra Alex. F. Lind- berg, Helsinki	1893 5. 25	—
Ranskalainen yhtiö.						
l'Urbaine, Paris	O	1865	1890	On v. 1900 lakkautt. asioimist. Edustaja: Herra C. von Knor- ring, Helsinki	1893 1. 23	—
Hollantilainen yhtiö.						
Algemeene Maatschappij van Levensverzekering en lijfrente, Amsterdam	„ O	1880	—	Herra Alex. Wolff, H:ki	1899 10. 26	1900 11. 7
Amerikatalaisia yhtiöitä.						
Mutual Life Insurance Company, New-York..	K	1842	1890	Herra Alex. F. Lindberg ♦	1892 5. 25	1892 9. 9
Equitable Life Insurance Company of the United States, New-York	O	1859	1885	„ John Dittmar, ♦	1893 5. 25	1908 5. 4

Näiden ohella toimii maassamme muutamia venäläisiä henkivakuutus-
yhtiöitä, joiden toiminnasta ei kuitenkaan anneta tietoja vakuutustarkastajalle.

Tilastollisista tauluista esittävät taulut n:o 1 ja 2 vuoden voitto- ja tap-
piotilin sekä tiliaseman vuoden päättyessä, ja esitetään jälkimmäisessä rahastot
niissä määrissä, mihin ne ovat nousseet, kun vuosikokouksen päätös vuosivoiton
käytöstä on otettu huomioon. Taulu n:o 3 selvittää mainitun vuosivoiton käyt-
töä. Taulut n:o 4—10 ovat oikeastaan taulujen n:o 1 ja 2 aputauluja, joissa

¹⁾ Asiamiehenä on valtakirjaa esittämättä toiminut varatuomari K. Sundman.

yksityiskohtaisemmin selvitetään viimeksimainituissa olevia yleislukuja. Niitä täyttävät yleensä vain kotimaiset yhtiöt. Taulu n:o 11 esittää lasketun ja todellisen kuolleisuuden tilivuoden aikana, n:o 12 vakuutuskannan vaihdokset tilivuoden kuluessa, n:o 13 ja 14 vakuutusten hankinnan, n:o 15 vakuutuskannan vähennyksen eri syyt, n:o 16 vuoden lopussa voimassa olevan suoraan hankitun vakuutuskannan luokituksen ja n:o 17 yhtiön koko bruttovakuutuskannan tilivuoden päättyessä.

Suoraan hankitun suomalaisen vakuutuskannan vaihdoksia tilivuoden aikana osottavat alla olevat luvut, joista lähimmät esittävät yleisen pääomavakuutuksen kuoleman varalta tasaisin 1,000 markoin.

Vakuutuskanta vuoden alussa:

Kotimaiset yhtiöt	759,601,000	
Ulkomaiset yhtiöt (ne, joista on tietoja saatu)	46,353,000	805,954,000 mk

Bruttolisäys vuoden aikana:

Kotimaiset yhtiöt	142,220,000	
Ulkomaiset yhtiöt, (joista on tietoja saatu)	284,000	142,504,000 »

Bruttovähennys vuoden aikana:

Kotimaiset yhtiöt	34,202,000	
Ulkomaiset yhtiöt, (joista on tietoja saatu)	2,561,000	36,763,000 »

Vakuutuskanta vuoden lopussa:

Kotimaiset yhtiöt	860,936,000	
Ulkomaiset yhtiöt, (joista on tietoja saatu)	44,077,000	905,013,000 »

Vuoden alussa olevaan vakuutuskantaan sisältyy silloin 6,685,000 mk ja vuoden lopussa olevaan vakuutuskantaan 10,359,000 mk, jotka ovat Kaleva-yhtiön kansanvakuutusosaston hankkimat ja jotka yhtiö lukee kansanvakuutuskantaansa, mutta jotka tässä on luettu yleiseen pääomavakuutukseen, koska niistä maksetaan vakuutusmaksuja korkeintaan neljä kertaa vuodessa. Vuoden bruttolisäykseen ja -vähennykseen ei ole voitu tehdä vastaavia muutoksia, josta on seurauksena, ettei saada viimeistä lukua vähentämällä kolmatta ensimmäisen ja toisen summasta. Vuoden alussa oleva vakuutussumma eroaa 1915 vuoden lopussa ilmoitetusta sen vuoksi, että Suomi-yhtiön vakuutuskanta on nyt ilmoitettu 7,000 markkaa ja Fennian vakuutuskanta 56,598 mk pienemmäksi kuin miksi ne ilmoitettiin 1915 vuoden päättyessä.

Kansanvakuutuskantaan on käytettyjen kyselykaavojen mukaan luettava, kuten jo edellä mainittiin, ne vakuutukset, joista vakuutusmaksua suoritetaan useammin kuin neljä kertaa vuodessa. Siten määritellyn kansanvakuutuskan-

nan vaihdoksia ilmoittavat alla olevat luvut, ja kohdistuu niihinkin edellisessä kappaleessa oleva huomautus. Kansanvakuutusta eivät ulkomaiset yhtiöt ole harjoittaneet, joten alla olevat luvut koskevat yksinomaan kotimaisia yhtiöitä.

Kansanvakuutuskanta vuoden alussa	32,699,000 mk
Bruttolisäys vuoden aikana	24,982,000 »
Bruttovähennys vuoden aikana	9,065,000 »
Vakuutuskanta vuoden lopussa	44,942,000 »

Vakuutustarkastajan edellisessä kertomuksessa on ilmoitettu vakuutuskanta 1915 vuoden lopussa 32,647,000 mk:ksi, ja riippuu erotus siitä, että Fennia-yhtiön vakuutuskanta nyt on ilmoitettu 52,380 mk suuremmaksi kuin 1915 vuoden lopussa.

Henkivakuutuskantaan vuoden lopussa on vielä luettava yleinen pääomavakuutus elämisen varalta 2,081,000 mk. Koko suomalainen henkivakuutuskanta, kun jätetään lukuunottamatta niiden ulkomaisten yhtiöiden vakuutuskanta, joista tietoja ei ole saatu, olisi näin ollen 952,036,000 mk. Niiden yhtiöiden vakuutuskanta, joista ei ole tietoja saatu, voidaan entisten vuosien tietojen mukaan arvioida noin 10 miljonaksi markaksi ja venäläisten yhtiöiden suoraan hankkima suomalainen vakuutuskanta ehkä 12 miljonaksi markaksi.

Kotimaisten yhtiöiden henkivakuutuskanta oli vuoden päättyessä:

Yleinen pääomavakuutus kuoleman varalta	860,936,000 mk
» » elämisen »	1,847,000 »
Kansanvakuutus	44,942,000 »
	<hr/>
Yhteensä	907,725,000 mk

Siitä oli luovutettu jälleenvakuuttajille:

Yleisen pääomavakuutuksen vakuutuskannasta	45,357,000 mk
Kansanvakuutuksen vakuutuskannasta	15,345,000 »
	<hr/>
Yhteensä	60,702,000 mk

Kotimaisten yhtiöiden vakuutusten luku oli vuoden päättyessä:

Yleisiä pääomavakuutuksia kuoleman varalta	404,266 kpl.
» » elämisen »	1,217 »
Kansanvakuutuksia	69,970 »
	<hr/>
Yhteensä	475,453 kpl.

Siis kutakin kotimaisten yhtiöiden vakuutusta kohti tuli vakuutussummaa:

Yleisessä pääomavakuutuksessa	kuoleman varalta	2,130	mk
»	»	elämisen	» 1,518 »
Kansanvakuutuksessa		642	»

Ulkomaisten yhtiöiden toiminnasta on riittäviä tietoja saatu vain ruotsalaisilta ja amerikalaisilta yhtiöiltä, joten ainoastaan niiden liikkeestä tässä esitetään lukuja.

Suoraan hankittu yleinen pääomavakuutuskanta kuoleman varalta:

Vakuutuskanta vuoden alussa:

Ruotsalaiset yhtiöt	1)39,512,000	mk	
Amerikalaiset yhtiöt	6,259,000	»	45,771,000 mk

Bruttolisäys:

Ruotsalaiset yhtiöt	268,000	mk	
Amerikalaiset yhtiöt	15,000	»	283,000 »

Bruttovähennys:

Ruotsalaiset yhtiöt	2,066,000	mk	
Amerikalaiset yhtiöt	443,000	mk	2,509,000 »

Vakuutuskanta vuoden lopussa:

Ruotsalaiset yhtiöt	37,714,000	mk	
Amerikalaiset yhtiöt	5,831,000	»	43,545,000 »

Ruotsalaisten yhtiöiden vakuutusten luku vuoden päättyessä oli noin 4,900 ja amerikkalaisten 1,230, joten vakuutussumman keskimäärä vakuutusta kohti oli ruotsalaisissa yhtiöissä 7,697 mk ja amerikkalaisissa yhtiöissä 4,741 mk. Sitä paitsi oli näillä yhtiöillä vuoden lopussa pääomavakuutuksia elämisen varalta yhteensä 177,000 markkaa.

Kahden englantilaisen yhtiön toiminnasta Suomessa on tietoja saatu. Niiden vakuutuskanta kuoleman varalta on 582,000 markasta vähentynyt 532,000 markkaan ja vakuutusten vastaava luku 65:stä 60:een.

Vuoden lopussa voimassa oleva kotimaisten yhtiöiden suomalainen vakuutuskanta ryhmittyi vakuutusluokittain seuraavalla tavalla (taulu n:o 16).

A. Yleinen pääomavakuutus kuoleman varalta.

I. Yhden hengen vakuutus.

1. Elinajaksi: Loppuun maks.	..	63,619,000	mk
Keskenmaksuinen	141,123,000	»

¹⁾ Luku eroaa 1915 vuoden kertomuksessa olevasta, sillä Victoria ja Allmänna Livförsäkringsbolaget ovat antaneet entisistä poikkeavia tietoja.

2. Määräikään: Loppuun maks.	92,854,000 mk	
Keskenmaksuinen	537,538,000 »	
3. Sovittuna aikana eräytyvä	4,476,000 »	
4. Muut muodot	381,000 »	
II. Kahden tahi useamman hengen va- kuutus	20,945,000 »	860,936,000 mk
 B. Yleinen pääomavakuutus elämisen varalta.		
1. Itsenäinen vakuutus	1,789,000 mk	
2. Liitevakuutus	58,000 »	1,847,000 »
 C. Kansanvakuutus.		
I. Yhden hengen vakuutus.		
1. Elinajaksi: Loppuun maks.	58,000 mk	
Keskenmaksuinen	7,739,000 »	
2. Määräikään: Loppuun maks.	337,000 »	
Keskenmaksuinen	32,230,000 »	
3. Sovittuna aikana eräytyvä	3,090,000 »	
4. Muut muodot	8,555,000 »	
II. Kahden tahi useamman hengen va- vakuutus	3,292,000 »	44,942,000 »
	<hr/> Yhteensä	<hr/> 907,725,000 mk

Jos kansanvakuutuskannan erikoisluvut lasketaan yhteen saadaan 55,301,000 mk, johon silloin sisältyvät ne 10,359,000 mk, jotka Kaleva, kuten edellä on huomautettu, lukee kansanvakuutusosastoonsa, vaikka ne täällä ovat loppusummissa siirretyt käytetyn määritelmän mukaisesti yleiseen pääomavakuutukseen. On kuitenkin ollut mahdotonta saada ne erotetuiksi kustakin summaan otetusta eri ryhmästä.

Koska vain vuodelta 1915 on saatavissa vastaava ryhmitys, mutta sellaista ei saada edellisiltä vuosilta, ei voida niihin vuosiin tehdä varsinaista vertailua eikä selvittää kehityksen suuntaa. Viimeksimainittujen vuosien tilastossa käytetyistä otsikoista vastaa kuitenkin »Vakuutus kuoleman varalta elinajaksi» likipitäen edellä olevia kohtia A: I 1 ja C: I. 1, »Yhdistetyt pääomavakuutukset» suunnilleen kohtia A. I: 2 ja C. I. 2; »kahdelle hengelle ynnä muita erilaisia muotoja» jossain määrin kohtia A. I. 4; A. II; C. I. 4 ja C. II sekä »myötäjais- ynnä muut määräiässä eräytyvät vakuutukset» jossain määrin kohtia A. I. 3; B. 1 ja 2 sekä C. I. 3. Jos vertaus tehdään tällä ainoastaan likimäärin oikealla perustuksella, voidaan täten täydentää ennen olemassa olevia prosenttiyleiskatsauksia esittämällä sellaisia vuosilta 1915 ja 1916.

	%:ssa koko-kannasta 31. p. joulukuuta							
	1892	1895	1900	1905	1910	1914	1915	1916
Vakuutuksia kuoleman varalta:								
Elinaikaiset vakuutukset	77.9	68.8	59.3	50.2	38.6	29.1	25.1	23.2
Yhdistetyt vakuutukset.....	17.4	23.7	33.6	44.1	55.5	61.5	70.4	72.2
Muut muodot	3.2	5.3	5.1	4.4	4.4	8.2	3.4	3.6
Myötäjais- ynnä muut määräissä eräytyvät vakuutukset	1.5	2.2	2.0	1.3	1.5	1.2	1.1	1.0

Nämä luvut osottavat, että elinaikaisten vakuutusten loppusumma edelleen on suhteellisesti vähentynyt ja yhdistettyjen vakuutusten summa kasvanut.

Kuoleman varalta annettu elinaikainen pääomavakuutus on seuraavalla tavalla jakautunut osiin:

Vakuutusmaksujen suorittaminen:	v. 1892	v. 1895	v. 1900	v. 1905	v. 1910	v. 1914	v. 1915	v. 1916
on päättynyt .	5. %	6.2 %	10.2 %	22.5 %	28.5 %	28.8 %	31.3 %	31.1 %
jatkaa	95.0 »	93.8 »	89.8 »	77.5 »	71.5 »	71.2 »	68.7 »	68.9 »

Ne vakuutukset, joiden vakuutusmaksu on päättynyt, ovat suhteellisesti hiukan vähentyneet.

Jos suomalaisten yhtiöiden määräaikana suoritettava vakuutus samalla tavalla jaetaan, nähdään että vuoden 1916 lopussa 14.7 % niistä on loppuun maksettu ja 85.3 %:sta vakuutusmaksujen suorittaminen edelleen kestää. Tässä on edellinen ryhmä vuonna 1916 hiukan pienentynyt, alentuen 15.1 %:sta 14.7 %:iin.

Yleisen vakuutuksen pääomavakuutuksista oli vain 0.28 % ja kansanvakuutuksista 0.37 % sellaisia, joilla ei ollut oikeutta voittoon.

Kotimaiset yhtiöt hankkivat suoraan Suomessa yleisiä pääomavakuutuksia vuoden 1916 aikana tahi siirtyi edelliseltä vuodelta seuraava määrä ratkaisemattomia hakemuksia (taulu n:o 13):

Täysivoimaisia vakuutuksia	102,878,000 mk
Vajavoimaisia »	9,817,000 »
Lastenvakuutuksia	40,637,000 »
Yhteensä	153,332,000 mk

Vuonna 1915 oli vastaava uusi hankinta 94,617,000 mk, joten hankinta kasvoi noin 59 miljoonaa markkaa eli lähes $\frac{2}{3}$:lla.

Haetuista vakuutuksista on hylätty tai jäänyt ratkaisematta:

Täysivoimaisiksi haettuja vakuutuksia	11,043,000 mk
Vajavoimaisiksi » »	599,000 »
Lastenvakuutuksiin haettuja »	2,189,000 »
Yhteensä	13,831,000 mk

Vastaava loppusumma vuonna 1915 oli 8,058,000 mk.

Siis tuli hakemuksien bruttokannasta hyväksytyksi 139,501,000 mk eli 91.0 %, vastaavan prosenttiluvun ollessa 91.5 vuonna 1915. Tästä hyväksyttiin säännöllisillä vakuutusmaksuilla 78.3 % ja korotetuilla 21.7 %. Nämä prosenttiluvut ovat samat kuin vuonna 1915. Myöskin muutamat varsinaisen hankintatyön ulkopuolella olevat seikat ovat lisänneet yhtiöiden vakuutuskantaa, kuten rauenneiden vakuutusten uudelleen voimaan saattaminen, voittovarojen käyttäminen sekä muutokset ja siirrot, ollen viimeksi mainittujen syiden aiheuttama lisäys tietysti vain muodollinen. Näiden syiden aiheuttama vakuutuskannan lisäys on ollut yhteensä 2,719,000 mk, joten kotimaisten yhtiöiden suoraan hankitun yleisen vakuutuksen vakuutuskannan bruttolisäys oli 142,220,000 mk. Vuonna 1915 oli vastaava bruttolisäys 89,035,000 mk, joten suoraan hankitun vakuutuskannan bruttolisäys oli kasvanut 53,185,000 mk eli 59.7 %. Tämän lisäksi ovat kotimaiset yhtiöt vastaanottaneet kotimaisia jälleenvakuutuksia 3,436,000 mk sekä ulkomaisia jälleenvakuutuksia 4,339,000 mk, ollen tämä ainoa muoto, jolla kotimaiset yhtiöt enää harjoittavat hankintaa muissa maissa. Se ruotsalaisten ja amerikalalaisten yhtiöiden suomalaisen vakuutuskannan lisäyksen osa, joka on varsinaisen hankinnan tuloksena, on ollut vain 176,000 mk. Sen lisäksi on uudelleen saatettu voimaan 17,000 mk, voittovaroja käyttämällä on tullut 13,000 mk sekä muutosten ja siirtojen takia 76,000 mk eli yhteensä 282,000 mk. Kansanvakuutuksien hankinnan tuloksena (taulu 14) oli, että vakuutuksia haettiin 24,907,000 mk, josta hylättiin tahi ratkaisematta siirtyi seuraavaan vuoteen yhteensä 957,000 mk. Näin ollen hyväksyttiin 23,950,000 mk, sisältäen tämä luku myöskin ne Kaleva-yhtiön kansanvakuutusosaston hankkimat vakuutukset, joista maksetaan vuosimaksuja. Uudelleen saatettiin voimaan 976,000 mk. Voittovarojen käyttö aiheutti 32,000 mk:n lisäyksen; jonka ohessa muutokset ja siirrot aiheuttivat 24,000 mk:n näennäisen lisäyksen.

Kuoleman varalta myönnetty, suomalaisten yhtiöiden suoraan hankkima suomalainen vakuutuskanta vähentyi v. 1916 yhteensä 34,202,000 mk:lla (taulu n:o 15). Vastaava bruttovähennys v. 1915 oli 43,864,000 mk. Tästä aiheuttivat kuolemantapaukset 7,095,000 mk:n, päättynyt vakuutus aika 1,592,000 mk:n, muutokset ja siirrot 893,000 mk:n, vakuutusmaksun laiminlyönti 17,308,000

mk:n ja vakuutus kirjain lunastamatta jättäminen 7,314,000 mk:n vähennyksen. Vuonna 1915 päättyi vakuutuksia kuoleman ja päättyneen vakuutusajan takia yhteensä 7,254,000 mk, mutta vakuutusmaksun laiminlyönnin ja vakuutus kirjain lunastamatta jättämisen takia yhteensä 35,410,000 mk. Viimeksi mainitussa suhteessa on siis v. 1916 ollut paljon edullisempi. Niistä vakuutuksista, jotka v. 1916 päättyivät vakuutusmaksun laiminlyönnin takia, tuotti 11,264,000 mk eli 65.1 % vakuutuksen omistajalle oikeuden korvaukseen, kun 6,044,000 mk eli 34.9 % ei tuottanut tätä oikeutta, ollen vastaavat prosenttiluvut v. 1915 lähes yhtäsuuret eli 64.5 % ja 35.5 %. Suomalaisten yhtiöiden Suomen ulkopuolelta ennen suoraan hankittu vakuutuskanta väheni 45,000 mk sekä vastaanotetut suomalaiset jälleenvakuutukset 698,000 mk ja ulkomaiset jälleenvakuutukset 660,000 mk. Suomalaisten yhtiöiden bruttovähennys oli 35,605,000 mk.

Ruotsalaisten ja amerikkalaisten yhtiöiden Suomessa suoraan hankitut, kuoleman varalta tehdyt vakuutukset vähenivät yhteensä 2,509,000 mk. Niiden muulla tavalla Suomessa saatu kanta väheni puolestaan 33,000 mk. Kahden englantilaisen yhtiön suomalainen vakuutuskanta, josta on tietoja saatu, väheni 51,000 mk v. 1916. Edellä esitetyt luvut kohdistuvat yksinomaan yleisiin pääomavakuutuksiin.

Suomalaisten yhtiöiden kansanvakuutuskanta väheni yhteensä 9,065,000 mk, josta kuolemantapaukset ja päättynyt vakuutus aika aiheuttivat 556,000 mk:n, muutokset ja siirrot 88,000 mk:n, vakuutusmaksujen laiminlyönti 6,377,000 mk:n ja vakuutus kirjain lunastamatta jättäminen 2,044,000 mk:n vähennyksen.

Kun kotimaisten yhtiöiden koko suoraan hankitusta bruttovakuutuskannasta vuoden päättyessä (taulu 17) vähennetään Suomessa suoraan hankittu bruttokanta, saadaan niiden ulkomainen bruttovakuutuskanta.

	Yleinen vakuutus		Kansanvakuutus.
	kuoleman varalta.	elämisen varalta.	
Koko bruttokanta	894,885,000 mk	6,359,000 mk	44,942,000 mk
Suom. bruttokanta	860,936,000 »	1,847,000 »	44,942,000 »
Siis oli ulkomainen kanta	33,949,000 mk	4,512,000 mk	—

Suomalaisten yhtiöiden ulkomaiset vakuutukset kuoleman varalta v. 1915:n päättyessä olivat 17,126,000 mk, joten tämä luku on 1916 vuoden aikana noussut lähes kaksinkertaiseksi.

Kotimaisten yhtiöiden vakuutuskannan kuolleisuussuhteita esitetään taulussa n:o 11, ja kohdistuvat tiedot ainoastaan yhtiön omalla vastuulla olevaan pääomavakuutukseen kuoleman varalta. Tiedot annetaan erikseen yleisestä vakuutuksesta ja erikseen kansanvakuutuksesta. Yleisessä vakuutusosastossa on täysivoimaisina päätetyissä vakuutuksissa, jotka ovat olleet voimassa enin-

tään 5 vuotta, todellinen kuolleisuus ollut 61.9 % lasketusta, ja niissä, jotka ovat olleet voimassa enemmän kuin 5 vuotta, 86.4 % lasketusta. Vartuneessa iässä vajavoimaisena päätetyissä vakuutuksissa oli todellinen kuolleisuus, jos vakuutus on ollut voimassa enintään 5 vuotta, 77.6 % ja, jos vakuutus on ollut voimassa enemmän kuin 5 vuotta, 127.9 % lasketusta, joten viimeksi mainitussa tapauksessa sattui ylikuolleisuus. Lapsuusaikana vajavoimaisina päätetyissä vakuutuksissa oli todellinen kuolleisuus 85.1 % lasketusta. Kansanvakuutuksessa, joka on ollut voimassa enintään 5 vuotta, oli todellinen kuolleisuus 94.2 % lasketusta, lopullisen suorituksen ollessa vain 63.6 % lasketusta kuolleisuudesta. Niissä kansanvakuutuksissa, jotka ovat olleet voimassa enemmän kuin 5 vuotta, oli todellinen kuolleisuus 128.6 % lasketusta, joten siis tässäkin ilmaantuu ylikuolleisuus. Yhteensä molemmissa vakuutushaaroissa oli todellinen kuolleisuus 79.4 % lasketusta kuolleisuudesta ja lopullinen suoritus 94.6 % todellisesta kuolleisuudesta tahi 75.2 % lasketusta kuolleisuudesta. Vuonna 1915 olivat vastaavat prosenttiluvut kohdaltaan 74.2 %, 96.6 % ja 71.6 %, ollen siis kuolleisuus vuonna 1916 jonkun verran suurempi kuin vuonna 1915.

Suoraan hankituista suomalaisista vakuutuksistaan kantoivat kotimaiset vakuutusyhtiöt vakuutusmaksuja (taulu n:o 4) yleisestä pääomavakuutuksesta yhteensä 28,074,000 mk. Kuoleman varalta myönnettyjen vakuutusten vakuutusmaksuista oli vuosimaksuja 23,074,000 mk ja kertamaksuja 4,774,000 mk. Elämisen varalta myönnettyjen vakuutusten vakuutusmaksut olivat ainoastaan 58,000 mk, josta kertamaksuja 18,000 mk. Muiden vakuutusmuotojen vakuutusmaksut olivat 168,000 mk. Kansanvakuutuksen vakuutusmaksuista kannettiin 673,000 mk kuukausimaksuna ja 1,376,000 mk viikkomaksuna. Jälleenvakuutusmaksuja vastaanottivat suomalaiset yhtiöt yhteensä 643,300 mk, joista 130,000 mk suomalaisista ja 513,300 mk ulkomailta saaduista jälleenvakuutuksista. Jälleenvakuuttajille luovutettiin vakuutusmaksuja yhteensä 2,750,000 mk.

Kuoleman tahi päättyneen vakuutusajan takia maksoivat suomalaiset yhtiöt sekä suomalaisen että pienen ulkomailta saadun vakuutuskantansa johdosta yhteensä pääomavakuutuksesta kuoleman varalta 8,540,000 mk (taulu n:o 5). Tästä tuli 6,932,000 mk sellaisten maksujen varalle, joiden syynä oli kuolema. Elämisen varalta otettujen vakuutusten takia olivat suoritukset yhteensä 85,000 mk ja muiden pienten vakuutusmuotojen takia noin 5,500 mk. Näistä suorituksista tuli jälleenvakuuttajien osalle yhteensä 752,000 mk. Ruotsalaiset ja amerikalaiset yhtiöt maksoivat kuolemantapausten takia 923,000 mk, vakuutusajan päättymisen takia 195,000 mk sekä elämisen varalta otettujen vakuutusten takia 17,000 mk.

Yleiseen vakuutukseen kuuluvan uuden vakuutuskannan hankintaan ovat kotimaiset yhtiöt käyttäneet yhteensä 3,146,000 mk ja entisen kannan hoitoon 1,898,000 mk (taulu n:o 6), ollen edellinen 2.21 % vakuutuskannan bruttolisäyksestä. Kansanvakuutuksen hankintakustannukset olivat 653,000 mk, mikä on 2.81 % vakuutuskannan suoranaisestä bruttolisäyksestä. Yleisen vakuutuskannan hoitokustannukset olivat 2:34 mk keskimääräisen vakuutuskannan tuhatta markkaa kohti ja kansanvakuutuksen hoitokustannukset 12:29 mk vuoden keskivakuutuskannan tuhatta markkaa kohti.

Kotimaisten yhtiöiden omistamien kiinteistöjen tuottamat nettotulot olivat 446,000 mk (taulu n:o 7), mikä on 4.5 % niiden tilitysarvosta vuoden lopussa. Korot ja kiinteistöjen nettotulot olivat yhteensä 10,487,000 mk eli 5.1 % yhtiöiden varsinaisista sijoituksista tilivuoden päättyessä.

Vakuutuskirjojen takaisinosto-arvoa vastaan annetut lainat olivat vuoden 1916 päättyessä yhteensä 60,707,000 mk, josta 38,410,000 mk oli annettu vakuutusta päätettäessä ja 22,297,000 mk myöhemmin. Näiden lainojen koko määrä muodosti 29.6 % yhtiöiden varsinaisista sijoituksista vuoden lopussa (taulu n:o 2) ja 30.7 % omalla vastuulla olevan vakuutusrahaston täyttämiseen tilitystistä varoista (taulu n:o 10). Vuoden 1915 lopussa oli puheenaolevien lainojen summa 63,367,000 mk, muodostaen 36.4 % yhtiöiden omassa hoidossa olevasta vakuutusrahastosta. Lainasumma on siis vähentynyt noin 2,660,000 mk. Vaikka vuonna 1916 uusi hankinta oli niin paljon suurempi kuin vuonna 1915, on kuitenkin jo vakuutusta ottaessa myönnettyjen lainojen summa alentunut. Onko tämä etupäässä riippunut entisten, tähän ryhmään kuuluvien lainojen maksamisesta tahi siitä, että niitä on vuoden aikana annettuja vakuutuksia varten otettu entistä paljon vähemmän, ei voida tilastollisesti selvittää. Ilahuttavaa on, että puheenaolevien sijoitusten suhteellinen määrä on alkanut alentua, ne muodostavat kuitenkin edelleen tavattoman suuren ja muiden maiden oloista poikkeavan osan yhtiöiden sijoituksista.

Suoraan hankittu varsinainen korkovakuutuskanta oli (taulut n:o 12 ja 16), kun otetaan huomioon sekä kotimaiset että ruotsalaiset yhtiöt, vuoden lopussa yhteensä 1,068,900 mk, josta suomalaisten yhtiöiden osalle tuli 997,100 mk. Tämä vakuutuskanta jakautuu seuraaviin pääryhmiin:

Juoksevat elinkorot ..	464,000 mk, josta suom. yhtiöiden osalle 412,800 mk
Toistaiseksi lykätyt	
elinkorot	533,400 » » » » » 532,700 »
Jälkeenelokorot	61,700 » » » » » 41,800 »
Yhteensä	1,059,100 mk, josta suom. yhtiöiden osalle 987,300 mk

Korkovakuutukseen luetaan sen ohessa juoksevat työkyvyttömyyskorot ja työkyvyttömyysmaksunalennukset, yhteensä 32,400 mk, ja muut seka-

laiset korkovakuutukset 200 mk, yhteensä 32,600 mk. Nämä kuuluvat kaikki kotimaisten yhtiöiden kantaan. Siten on koko vakuutuskanta 1,091,700 mk, josta kotimaisten yhtiöiden varaan tulee 1,019,900 mk.

Koska edellisinä vuosina julaistun korkovakuutusten tilaston mukaan varsinainen korkovakuutus on jaettu samoihin ryhmiin kuin käsillä olevan, annetaan seuraavissa yhdistelmissä tietoja tämän vakuutushaaran kehittymisestä niiltä vuosilta, joiden luku päättyy 0:aan ja 5:een niin kauas taaksepäin kuin tämä on mahdollista.

Jouluk. 31. p:nä vuonna	Vakuutettuja kor.roja		Yhteensä
	Suomalaiset yhtiöt	Ulkomaaiset yhtiöt	
1892	200,418	16,029	216,447
1895	312,354	40,528	352,882
1900	461,581	51,726	513,307
1905	534,348	63,838	598,186
1910	642,590	67,418	710,008
1915	856,059	71,790	927,849
1916	997,104	71,790	1,068,894

Koron muoto	Kanta joulukuun 31. päivänä						
	1892 <i>Smc.</i>	1895 <i>Smc.</i>	1900 <i>Smc.</i>	1905 <i>Smc.</i>	1910 <i>Smc.</i>	1915 <i>Smc.</i>	1916 <i>Smc.</i>
Heti alkavat elinkorot.....	88,205	157,028	212,576	243,983	291,168	427,002	464,042
Toistaiseksi lykätty elinkorot	77,056	144,342	228,520	280,031	349,512	450,257	533,368
Jälkeenelokorot y. m.....	51,186	51,512	72,211	74,172	69,328	50,590	61,656
Yhteensä	216,447	352,882	513,307	598,186	710,008	927,849	1,059,066

Suomalaisten varsinaisten korkovakuutusten luku 1916 vuoden lopussa (taulu N:o 12 b) oli 2,348, joten kutakin vakuutusta kohti tuli keskimäärin 425 mk. Näiden korkovakuutuksien muodostamiseksi kantoivat kotimaiset yhtiöt vakuutusmaksuja yhteensä 1,142,500 mk, josta 107,000 mk vuosimaksuja ja 1,035,500 mk maksuja kerta kaikkiaan.

Koska suomalaisten yhtiöiden koko korkovakuutuskanta 1916 vuoden lopussa oli 1,113,655 mk, nähdään että niillä oli ulkomaisia korkovakuutuksia yhteensä 116,551 mk.

Kotimaisten yhtiöiden vakuutusmaksurahasto (taulu n:o 9) suomalaisia vakuutuksia varten oli 1916 vuoden lopussa allamainitulla tavalla kokoonpantu: Suoraan hankittua kantaa varten:

Yleinen pääomavak. kuoleman varalta	181,875,000	mk
» » elämisen »	868,000	»
Korkovakuutus	6,571,000	»
Muu vakuutus	275,000	»
Kansanvakuutus	4,893,000	»
	<hr/>	
Yhteensä	194,482,000	»

Tähän tulee vielä vastaanotettujen jälleenvakuutusten varalle

2,511,000 »

Yhteensä 196,993,000¹⁾mk

Jälleenvakuuttajille luovutetun kannan varalle tulee:

Yleisen vakuutuksen vakuutusten takia 10,557,000 mk

Kansanvakuutusten takia 2,023,000 » 12,580,000 mk

Siis oli yhtiöiden omalla vastuulla olevien vakuutusten

varalla 184,413,000 mk

Kotimaisten yhtiöiden ulkomaisten vakuutusten bruttovakuutusrahasto oli 6,457,000 mk, josta oli luovutettu jälleenvakuuttajille 67,000 mk, ollen jäännös 6,390,000 mk. Kun tämä lisätään edelliseen lukuun, saadaan yhtiöiden omalla vastuulla olevien vakuutusten vakuutusrahastoksi 190,803,000 mk.

Yhtiöiden bruttovakuutusmaksurahasto on siis 196,993,000 mk ynnä 6,457,000 mk eli 203,450,000 mk (taulu n:o 2, B, sar. 7). Jos tähän lisätään korvausrahastojen summa 1,274,000 mk (taulu n:o 2 B, sar. 8) ja siten saadusta summasta 204,724,000 mk:sta vähennetään muiden yhtiöiden hoitama osa vakuutusrahastosta (taulu n:o 2 A, sar. 18 ja 19) eli 7,130,000 mk, on jäännös 197,594,000 mk. Tämän rahaston kattamiseen ovat yhtiöt tilittäneet seuraavat varat (taulu n:o 10).

Lainoja kiinnityksiä vastaan ja kunnille ..	102,752,000	mk eli	52.0 %
Vakuutuskirjalainoja	60,707,000	» »	30.7 »
Muita lainoja	4,100,000	» »	2.1 »
Obligatioita	11,251,000	» »	5.7 »

¹⁾ Täten korjataan taulussa n:o 9 oleva painovirhe. Sarekkeessa n:o 10 on toisella rivillä (Suomi-yhtiö) oleva 128,163,670 mk ja sarekkeen loppusumma 192,099,665 mk.

Pankkitalletuksia	1,690,000 mk eli	0.8 %
Omien kiinteistöjen arvosta	6,079,000 » »	3.1 »
Tilitettyjä hankintakustannuksia	815,000 » »	0.4 »
Muita varoja	10,200,000 » »	5.2 »
Yhteensä		197,594,000 mk eli 100.0 %

Yhtiöiden obligatiovarat (taulu n:o 8) ovat vuoden aikana kasvaneet noin 5 miljonaa markkaa ja nähdään alla olevista luvuista miten ne ryhmittäytyivät vuosien 1915 ja 1916 tilipäätöksien mukaan.

	1915.	1916.
Valtion	1,692,580 mk	1,681,340 mk
Kuntien ja seurakuntien:		
Ulkomaan rahassa	235,943 »	233,530 »
Vain Suomen rahassa	2,361,406 »	2,348,656 »
Pankkien ja hypotekilaitosten:		
Ulkomaan rahassa.		
Valtion takaamia	—	—
Ilman valtion tak.	515,065 »	2,556,120 »
Vain Suomen rahassa	464,445 »	2,737,695 »
Kulku- ja teollisuuslait.		
Ulkomaan rahassa	50,000 »	50,000 »
Vain Suomen rahassa	2,722,890 »	3,340,255 »
Osakkeita		
Pankkien ja vak. lait.	25,500 »	45,715 »
Kiinteistöjen y. m.	5,080,127 »	5,183,037 »
Yhteensä		13,147,956 mk 18,176,348 mk

Tästä näkee että yhtiöt ovat 1916 vuoden aikana ostaneet runsaasti pankkien ja hypotekilaitosten sekä jonkun verran kulku- ja teollisuuslaitosten antamia obligatioita. Kaikki obligatiot olivat kotimaisia.

Vuoden aikana merkittiin hankintakustannuksia (taulu n:o 1) varoiksi 323,000 mk ja poistettiin sellaisia tileistä 261,000 mk. Kiinteistöjen arvosta poistettiin 69,000 mk ja kalustojen arvosta 38,000 mk. Vakuutusmaksurahastoihin siirrettiin yhteensä 23,795,000 mk ja niistä vapautui 2,537,000 mk, joten niiden kasvu oli 21,258,000 mk vastaavan kasvun vuonna 1915 ollessa 13,942,000 mk. Suomi- ja Salama yhtiöiden hoitorahastot ovat kasvaneet 1,556,000 mk:sta 2,017,000 mk:aan eli siis 461,000 mk. Takaisinostoihin, joista v. 1915 maksettiin yhteensä 2,283,000 mk. on vuonna 1916 käytetty vain 1,170,000 mk.

Yhtiöiden antamien lainojen ryhmitystä (taulu n:o 2) vuosien 1915 ja 1916 tilipäätöksissä osottavat alla olevat luvut.

	Lainat vuonna	
	1915.	1916.
Kiinnitystä vastaan	72,029,000 mk	86,666,000 mk
Kunnille ja seurakunnille	17,586,000 »	17,351,000 »
Arvopapereita vastaan	1,860,000 »	2,490,000 »
Yksinomaan henkilökohtaista takausta vastaan	1,354,000 »	1,494,000 »
Vakuutuskirjojen takaisinosotarvoa vas- taan	63,367,000 »	60,707,000 »
	Yhteensä 156,196,000 mk	168,708,000 mk

Vuosivoitto oli v. 1916 yhteensä 3,808,000 mk, ollen se v. 1915 yhteensä 4,916,000 mk. Vuosivoitosta saivat vakuutetut 3,495,000 mk, jota paitsi 65,000 mk käytettiin Fennian ostohinnan vähentämiseen. Osakkeen omistajat saivat 80,000 mk, ja rahastojen kartuttamiseksi siirrettiin 168,000 mk.

Varsinaisien henkivakuutusyhtiöiden rinnalla toimi vuonna 1916 maassa kuusi *Elinkorko- ja Pääomavakuutuslaitosta*, joista »*Korko- ja Pääomavalmistuslaitos Turussa*» ja »*Hereditas*» Helsingissä ovat asetetut vakuutustarkastajan valvonnan alaisiksi. Tehdyn pyynnön johdosta ovat muutkin edellä mainitut laitokset antaneet vakuutustarkastajan käytettäväksi vuosikertomuksensa vuodelta 1916. Seuraavalla sivulla esitetään muutamia näiden laitosten liikettä ja asemaa valaisevia lukuja.

Puheena olevia laitoksia ei voida lukea varsinaisiin henkivakuutuslaitoksiin, sillä ne eivät nojaa toimintaansa määrättyihin vakuutusmaksuihin, eivätkä sitoudu minkään edeltäkäs in sovitun rahasumman maksamiseen. Ne ovat pikemmin luonteeltaan luettavat säästökassoihin, joskin tallettaja, määrättyssä järjestyksessä perimällä muita tallettajia, voi saada jotakin kuolleisuussuh- teista riippuvaa säästönsä lisäystä. Turun elinkorkolaitos nojaa sen lisäksi toi- mintansa tontini-järjestelmään.

1	2 Tuloja			5 Menoja			9	10				
	3	4		6	7	8						
Laitos	Panoja pääoman muutosk-miseksi	Nostettuja korkoja	Muita tuloja	Pääoma-maksuja	Elin-korkoja	Ma.kaisin maksettu kuoleman takia	Hoitokus-tunnuksiin	Muita me-noja				
	Turun elinkorkolaitos	—	141,711,78	444,644,66	3,528,95	—	274,684,62	7,279,71	37,631,10			
Helsingin pääoma- ja elinkorkovak-laitos	35,398	—	84,603,12	2,431,55	27,051,33	34,189,72	10,341,41	8,176,06				
Vaasan elinkorko- ja pääomavak-laitos	21,295	—	39,290,11	—	3,779,78	6,177,86	—	3,505,--				
Korko- ja pääomavalmistuslaitos Turussa	13,958	Sub. 2	67,077,20	333,49	24,556,50	12,446,17	—	5,086,11				
Tampereen pääoma- ja elinkorkolaitos	—	—	5,020,62	—	—	—	—	649,90				
Hereditas	88,914,04	Sub. 2	22,931,85	13,006,76	—	13,127,81	—	5,643,37				
Yhteensä				159,555,04	179,743,63	663,557,56	19,300,75	55,397,61	340,626,18	17,621,12	60,691,54	90,01

1	4 Aktiivaa			Passiivaa								12		
	2	3		5	6	7	8	9	10	11				
Laitos	Lainoija	Pankissa ja kassa	Maksu-mattomia korkoja	Kaluston	Yhteensä	Säästöpanij. rahasto.	Vara- rahasto	Nostamat-ta olevia Varoja	Erikois-rahastoja ja muita velkoja	Yhteensä				
						pääoma-muutosk-mista Var-ten	eiinkorko-rahasto							
Turun elink.l. ...	7,976,125	—	664,637,43	10,311,19	3,000	—	7,503,925,85	833,769,54	—	—	316,378,93	8,654,073,62		
Hels. pääoma- ja elink.l.	1,102,740	—	547,314,18	9,275,26	108	—	1,659,437,44	132,465,78	58,999,68	167,208,21	—	1,659,437,44		
Vaasan elink.l. ...	713,400	—	54,130,77	7,882,83	1,200	—	776,613,60	632,527,11	97,003,86	17,410,97	—	776,613,60		
K. ja p. valmist.l.	923,934,74	—	470,295,76	7,989,77	2,153,90	—	1,404,374,17	1,228,022,37	105,916,73	1,139,38	10,556,85	1,404,374,17		
Tamp. p. ja e.l. ...	36,191,10	—	60,723,96	—	—	—	96,915,06	87,486,55	699,66	57,230,27	1,051,58	96,915,06		
Hereditas	433,346	—	24,046,33	29,701,30	68,50	—	413,166,08	13,174,61	48,000	—	14,821,44	489,162,13		
Yhteensä				11,187,736,84	1,821,148,43	65,160,35	6,530,40	13,080,576,02	3,284,427,86	8,053,258,23	1,090,015,94	110,101	171,542,772,28	13,080,576,02

1) Tästä obligatioita 213,810 mk. — 2) Tästä on 25,522 mk. osakkeita. — 3) Tästä on 25,522 mk. 30 p. pohjarahastolle maksettavia kor-koja. — 4) Tästä on 25,522 mk. 30 p. käytetty laitoksen liikkeeseen. — 5) Vuoden 1916 voitto. — 6) Pohjarahasto.

II. Tapaturmavakuutus.

A. Työväenvakuutus] lain] mukaan joulukuun 5. p:ltä 1895. Ne laitokset, jotka vuonna 1916 antoivat vakuutuksia lain mukaan joulukuun 5. p:ltä 1895, koskeva työnantajan vastuunalaisuutta työntekijää kohtaavasta ruumiinvammasta, luetellaan alla olevassa taulukossa. Keskinäiset yhtiöt, paitsi Keskinäinen vakuutuslaitos Sampo, rajoittivat toimintansa laissa säädetyn pakollisen vakuutuksen antamiseen eli siis sellaisen vuotuisen vahingonkorvauksen turvaamiseen, joka tapaturman johdosta, jonka seurauksena on vahingoittuneen työntekijän työkyvyn ainainen menettäminen tai vähentyminen (invaliditeetti), on annettava hänelle itselleen ja, jos tapaturman seurauksena on ollut kuolema, hänen leskelleen ja 15 vuotta nuoremmille lapsilleen. Paitsi tämänlaatuisia vakuutuksia vastaanottivat osakeyhtiöt ja Keskinäinen vakuutuslaitos Sampo sellaisiakin vakuutuksia, jotka käsittivät työnantajan velvollisuuden antaa vahingoittuneelle työntekijälle vahingonkorvausta, kun tapaturmasta on seurauksena ainoastaan ohimenevä työkyvyttömyys. Tämä vastuunalaisuus ei ole lain pakosta vakuutuksen kautta turvattava, vaan työnantajalla on oikeus itse ilman välittäjää suorittaa sen aiheuttamia vahingonkorvauksia.

Laitokset, jotka myöntävät vakuutuksia lain mukaan jouluk. 5 p:ltä 1895	Senaatin lupapäätös annettu	A s i a m i c s	Laitos, joka suorittaa elin-koron
Suomalaisia yhtiöitä.			
a) <i>Keskinäisiä yhtiöitä.</i>			
Rautatehtaiden tapaturmavakuutusyhtiö	1897 5. 21	Hra Wald. Fagerström, Helsinki.	Yhtiö itse
Suomen sahanomistajain työväen tapaturmavakuutusyhtiö	1897 7. 15	» Axel Forssell, »	» »
Suomen paperiteollisuuden tapaturmavakuutusyhtiö	1897 10. 14	» » » »	» »
Konepajain tapaturmavakuutusyhtiö.....	1897 11. 18	» Wald. Fagerström, »	» »
Lasitehtaiden tapaturmavakuutusyhtiö	1897 11. 18	» Harald Bengelsdorff. »	» »
Keskinäinen vakuutuslaitos Sampo (ennen Turun työväentapaturmavakuutusyhtiö)	1897 12. 2	» Jon Hartman, Turku.	» »
b) <i>Osakeyhtiöitä.</i>			
Patria	1897 9. 9	Pääkonttori Helsingissä.	» »
Kullervo	1897 6. 22	» »	» »
Providentia	1907 2. 19	» »	» »

Laitokset, jotka myöntävät vakuutuksia lain mukaan jouluk. 5 p:ltä 1895	Senaatin lupapäätös annettu	A s i a m i e s	Laitos, joka suorittaa elinkoron
Venäläisiä yhtiöitä.			
Pomoschtsch	1897 12. 9	Hra F. H. Paersch, Helsinki.	Kaleva
Rossija	1898 2. 3	» John Lindgrén, Viipuri.	»
Ensimmäinen venäläinen vakuutusyhtiö vuodelta 1827	1898 12. 9	» Axel Sourander, Helsinki.	Securitas
Sveitsiläinen yhtiö.			
Société Suisse d'assurance contre les accidents à Winterthur	1898 5. 12	» Ad. Pantaenius, »	»

Näistä ei *Ensimmäinen venäläinen vakuutusyhtiö vuodelta 1827* eikä *Rossija* ole vuonna 1916 harjoittanut tähän alaan kuuluvaa liikettä.

Ainoastaan yksi toiminimi on enää käyttänyt laissa erityisiä tapauksia varten myönnettyä vapautusta vakuutusvelvollisuudesta, asettamalla määrätyn takuumäärän ja sitoutumalla sellaisissa tapauksissa, milloin tapaturman seurauksena on vuotuisen vahingonkorvauksen antamisen velvollisuus, ostamaan vastaavan elinkoron kotimaisesta elinkorkolaitoksesta. Puheena oleva oikeus myönnetään kolmeksi vuodeksi.

Toiminimi	Senaatin päätös päivätty		Voimassa oleva oikeus koskee vuosia	Takuusumma <i>Smc.</i>
	Ensi kerta	Viimeksi myönnetty uudistus		
Suomen Forsiitti-Dynamiitti Osakeyhtiö	1898 11. 3	1915 1. 20	1915—17	10,000

Tämänkaltaisten sekä myöskin sellaisten elinkorkojen ostamiseksi, jotka ulkomainen yhtiö, joka on saanut oikeuden vastaanottaa työväen pakollisia tapaturmavakuutuksia, on velvollinen ostamaan kotimaiselta elinkorkolaitokselta, perustettiin v. 1897 Helsingissä osakeyhtiö *Securitas*, jonka toiminta siis on yhteydessä tapaturmavakuutusyhtiöiden kanssa.

Tammikuun 23. päivänä 1902 annetun lain kautta, laivanisännän vastuunalaisuudesta merimiestä hänen palveluksessaan kohtaavasta ruumiinvammasta, mikä laki astui voimaan maaliskuun 1. päivänä 1903, säädetään että joulukuun 5. päivänä 1895 annetun lain määräykset työnantajan vastuunalaisuudesta työntekijää kohtaavasta ruumiinvammasta, mikäli ne koskevat tapaturmia, joista on seurauksena työkyvyn ainaiseksi menettäminen tahi väheneminen (invali-

diteetti) tai siihen verrattava tauti tahi vahingoittuneen kuolema, ulotetaan myöskin henkilöön, joka kuuluu tutkinnonkäyneen päällikön kuljetettavana olevan suomalaisen laivan miehistöön.

Laivanisännän tulee korvata hänen laivassaan palvelevan miehistön oikeus vahingonkorvaukseen ottamalla vakuutus erityisesti tätä varten perustetussa keskinäisessä tapaturmavakuutuslaitoksessa, *Suomen merimiesten tapaturmavakuutuslaitoksessa*.

Miten laajaksi se vakuutustoimi on kehittynyt, jonka aiheuttaa joulukuun 5. p:nä 1895 annettu laki, koskeva työnantajan vastuunalaisuutta työntekijää kohtaavasta ruumiinvammasta, osottaa seuraava yhteenvedo tilastollisen osaston taulussa n:o 9 olevista yksityistiedoista niiden laitosten lukumäärästä, joihin lain määräykset koskevat, näiden palveluksessa olevien työntekijöiden lukumäärästä ja palkasta sekä taulussa n:o 4 tavattavista tiedoista, jotka koskevat työnantajain suorittamia vakuutusmaksuja. Tässä yleiskatsauksessa on vakuutuksen käsittämä työntekijäkunta nyt kuten edellisissäkin kertomuksissa supistettu »vuosityöntekijöihin», tai siihen työntekijäin lukumäärään, joka läpi vuoden olisi ollut tarpeellinen suorittamaan todellisesti tehtyjen työpäivien lukua. Tämän kautta saadaan varmempi mitta vakuutusmaksukustannuksien arvoitelemiseksi, kuin jos otettaisiin huomioon niiden yksilöiden lukumäärä, jotka pitemmän tai lyhyemmän aikaa toinen toisensa jälkeen ovat olleet työssä. Sen ohessa on nyt ensi kerran voitu saada verrattain luotettava luku vakuutettujen työntekijäin todellisesta luvusta heinäkuun 1 päivänä, joka luku siis ilmoittaa todellisuudessa vuoden aikana vakuutettujen työntekijäin keskimääräisen luvun. Viimeksi mainittu luku taas osottaa paremmin sen kansalaisryhmän laajuutta, joka on ollut vakuutuksesta osallinen. Siitä ei kuitenkaan ole voitu saada tietoja kaikilta vakuutusyhtiöiltä. Merimiesten vakuutuksessa on kukin eri laiva luettu yhdeksi liiketoimeksi.

Alla olevaan yhdistelmään otetut luvut kohdistuvat kaikkiin liikkeisiin, jotka ovat myöntäneet lain vaatimaa vakuutusta.

	Liikkeiden luku.	Vuosi-työntekijäin luku.	Työntek. tod. luku 1916 7.1.	Todellinen palkka.	Vakuutusmaksut.
Keskinäisissä yhtiöissä:					
Teollisuusyht.	1,760	73,463	107,363	91,160,000 mk	738,060 mk
Merimiesten yht.	309	2,747	2,482	3,149,000 »	1) —
Kotimaisissa osakeyht.	2,625	59,170	45,703	44,756,000 »	456,450 »
Venäläisissä ja ulkom. o/y.	28	2) 327	2) 333	284,000 »	4,680 »
Yhteensä	4,722	135,707	155,881	139,349,000 mk	1,199,190 mk

1) Vakuutusmaksuja ei ole tarvittu kantaa. — 2) Pomoschtsch yhtiössä vakuutettujen luku on arvioitu 250:ksi.

Huomattava osa näistä laitoksista oli siirtänyt vakuutuksenantajan vastattavaksi myöskin sen korvausvelvollisuuden, mikä kuuluu työnantajalle tapaturmasta, joka antaa aihetta vain ohimenevään työkyvyttömyyteen. Sen ohessa ovat muutamat työnantajat hankkineet työvälleen mahdollisuuden saada korvausta työkyvyttömyysajan kuudelta ensimmäiseltäkin päivältä. Koska 720 markkaa suurempi vuosipalkka korvausta määrättäessä lain mukaan alennetaan viimeksimainittuun määrään, mutta tämä nykyoloissa tuntuu varsin kohtuuttomalta, ovat muutamat työnantajat maksamalla lisävakuutusmaksuja korottaneet vuosipalkan puheenaolevan ylärajan 900 markaksi. Sen kautta on laskettu palkkasumma, joka on ollut noin 99,030,000 mk, noussut 13,933,900 markkaa. Alla esitetään muutamia näitä vapaaehtoisia lisävakuutuksia koskevia lukuja:

	Liikkeiden luku.	Vuosityöntekijäin luku.	Työntek. tod. luku 1916 7. 1.	Vakuutusmaksut.
Ohimenevän työkyv. varalle	3,550	78,813	93,452	194,800 mk
Vuosipalkan korottaminen	140	18,635	23,632	38,330 »
Ensimmäisen 6 päivän varalle	1,149	22,166	34,173	30,360 »
			Yhteensä	263,490 mk

Jos näitä lukuja verrataan vakuutettujen teollisuusliikkeiden koko lukuun (4,722), huomataan että niistä oli 75.2 % vakuuttanut työväkensä ohimenevän työkyvyttömyyden varalle, 3.0 % vuosipalkan ylärajan korottamiseksi ja 24.3 % työkyvyttömyyden ensimmäisen 6 päivän varalle. Koko teollisuuden vuosityöntekijäin luvusta (135,707) oli 58.0 % vakuutettu ohimenevänkin työkyvyttömyyden varalle, 13.7 % vuosipalkan ylärajan korottamiseksi ja 16.3 % työkyvyttömyyden ensimmäisen 6 päivän varalle. Jos näitä prosenttilukuja verrataan 1915 vuoden vastaaviin prosenttilukuihin, (53.0 %, 12.2 % ja 16.4 %) huomataan, että lisävakuutuksia on yleensä alettu yhä enemmän ottaa. Heinäkuun 1 päivänä työssä olevien vakuutettujen työntekijäin koko luvusta (155,881) oli 60.0 % vakuutettu ohimenevänkin työkyvyttömyyden varalta, 15.2 % vuosipalkan ylärajan korottamiseksi ja 21.9 % työkyvyttömyyden ensimmäisen 6 päivän varalle. Koska ohimenevän työkyvyttömyyden ja ensimmäisen 6 päivän varalle vakuutettujen työntekijäin prosenttiluku on pienempi kuin näitä vakuutuksia ottaneiden työnantajien prosenttiluku, osottaa tämä että verrattain pienet liikkeet ovat ottaneet mainittuja lisävakuutuksia. Mutta vuosipalkan ylärajan korottamisen tarkoituksessa vakuutettujen työntekijäin prosenttiluku on monin verroin suurempi kuin tätä lisävakuutusmuotoa käyttävien työnantajien prosenttiluku; mikä osottaa, että siihen ovat ryhtyneet verrattain suuret liikkeet.

Tilivuoden aikana suoritettiin yhteensä (taulu n:o 5) korvauksia 875,600 mk. Ne jakaantuvat seuraavalla tavalla ryhmiin, jolloin myöskin ilmoitetaan kuhunkin ryhmään kuuluvien korvausten luku.

	Luku.	Määrä.
Elinkorkoja työkyvyttömyyden takia:		
Väliaikaisesti myönnetyt	580	- 37,629 mk
Lopulliset	4,510	421,225 »
Elinkorkoja kuolemantap. johdosta	792	98,136 »
Korvaus kerta kaikkiaan vahingoittuneille	501	82,754 »
» » » naimisiin meneville	5	1,454 »
» parantuneissa tapauksissa 121 päivästä alkaen	280	28,472 »
Yhteensä pakoll. vakuutuksen takia		669,670 mk
Ohimenevästä työkyvyttömyydestä 120 päivään	3,277	191,474 mk
Ensimmäisestä 6 päivästä	1,067	14,420 »
Yhteensä		875,564 mk

Jos edellytetään että kaikki ne korvaukset, joiden syynä on ohimenevää työkyvyttömyyttä aiheuttava tapaturma, ennätetään vuoden kuluessa suorittaa loppuun, olisi kutakin tämän työkyvyttömyyden varalle vakuutettua vuosityöntekijää kohti suoritettu korvauksia noin 2 mk 43 p. Niiden vuosityöntekijäin luku, jotka eivät ole puheena olevassa tarkoituksessa vakuutetut, on 56,867. Jos työnantajat olisivat maksaneet työmiehilleen ohimenevän työkyvyttömyyden takia yhtä paljon kuin vakuutusyhtiöt maksoivat niissä vakuutetuille, tulisi tästä noin 126,000 mk.

Siis ne kustannukset, jotka työväen tapaturmavakuutuslain soveltaminen on teollisuudelle aiheuttanut, ovat edellä esitetyn mukaan:

Pakollisen vakuutuksen vakuutusmaksuja	1,199,190 mk	
Vapaaehtoisen lisävakuutuksen »	263,490 »	
Erinäisten liikkeiden suoraan maksamat korvaukset	126,000 »	
Yhteensä		1,588,680 mk

Nämä kustannukset ovat olleet keskimäärin 11.71 mk vuosityöntekijää kohti ja muodostavat 1.14 % työntekijöille maksetusta todellisesta palkasta. Edellisessä on jo huomautettu että vakuutettujen työntekijäin laskettujen palkkojen summa, kun 720 mk suuremmat vuosipalkat alennetaan tähän laissa säädettyyn korkeimpaan määrään, on noin 99,030,000 mk.

Vertauksen vuoksi yhdistetään alla olevaan tauluun muutamia vakuutusvelvollisten liiketoimien työvään tapaturmavakuutusta koskevia lukuja vuosilta 1898—1916, jolloin jätetään lukuun ottamatta ne liiketoimet, jotka ovat nauttineet vapautusta pakollisesta vakuutuksesta, koska niistä saadut suoranaiset tiedot ovat sangen vaillinaiset.

Vuosi	Liiketoimien luku	Vuosityöntekijäin luku	Työntekijäin todellinen palkka Shp.	Työntekijäin lasketun palkka Shp.	Liiketoimien vakuutuskustannukset				
					Vakuutusmaksut Shp.	Suorattu korvauksia vahingoille Shp.	Yhteensä Shp.	Vuosityöntekijäitä kohti Shp.	% todellisesta palkasta
1898 ¹⁾	1,394	²⁾ 69,001	50,000,000	40,000,000	647,992	20,008	668,000	³⁾ 14.89	1.34
1899	1,862	67,074	48,633,416	39,916,651	651,241	91,550	742,791	11.07	1.53
1900	1,820	67,649	51,971,936	41,529,106	645,541	96,647	742,188	10.97	1.43
1901	1,883	61,253	47,542,914	38,037,405	584,258	91,375	675,633	11.19	1.42
1902	1,963	58,753	51,201,328	40,089,297	598,543	91,613	690,156	11.74	1.35
1903	2,384	66,428	54,235,778	43,255,475	681,311	91,625	772,936	11.64	1.43
1904	2,469	71,598	59,963,337	49,103,207	711,973	81,737	793,710	11.10	1.32
1905	2,468	73,436	63,274,453	54,728,600	696,544	82,942	779,486	10.62	1.23
1906	2,707	79,991	69,896,323	59,196,278	757,053	110,500	867,553	10.85	1.24
1907	2,921	92,182	86,304,160	74,251,293	997,084	118,600	1,115,684	12.11	1.29
1908	3,003	93,694	89,370,576	73,267,360	1,079,841	114,400	1,194,241	12.75	1.34
1909	3,290	100,688	92,845,645	77,242,145	1,051,000	100,700	1,151,700	11.44	1.24
1910	3,199	100,296	93,949,203	75,307,312	1,034,997	123,200	1,163,197	11.60	1.24
1911	3,625	107,880	104,787,687	81,301,513	1,221,369	135,200	1,356,569	12.56	1.29
1912	4,210	123,282	112,164,807	88,571,937	1,285,525	141,800	1,427,325	11.58	1.27
1913	4,448	133,536	123,306,749	96,556,346	1,427,744	164,300	1,592,044	11.92	1.29
1914	4,408	116,100	111,127,540	85,313,436	1,247,278	123,300	1,370,578	11.81	1.23
1915	4,367	116,300	106,853,000	79,899,800	1,197,200	121,100	1,318,300	11.33	1.23
1916	4,722	135,700	139,349,000	99,030,000	1,462,680	126,000	1,588,680	11.71	1.14

Tästä huomataan, että teollisuuden alalla vuonna 1914 alkanut ja vuoden 1915 edellisen puoliskon aikana jatkuva painostus oli vuonna 1916 päättynyt, ja että vakuutuspakon alaisten liiketoimien luku, vakuutettujen vuosityöntekijäin luku ja heille maksettu todellinen palkkasumma sekä varsinaisena vakuutusmaksuna vakuutuslaitoksille suoritettu rahasumma olivat suuremmat kuin miinään edellisenä vuotena.

Vuoden 1916 kuluessa myönnettiin (taulu n:o 8) yhteensä 600 uutta elinkorkoa, joiden yhteenlaskettu määrä oli 62,100 mk. Niistä tuli 459 kappaletta,

¹⁾ Likimääräisen laskelman kautta saatu. — ²⁾ Vakuutettujen työntekijäin luku, koska v. 1898 ei ole saatavana tietoja vuosityöntekijöistä. — ³⁾ Vuosityöntekijäin lukuna on käytetty 65% todellisesta luvusta.

määrältään 43,080 mk, lopullisesti määräytyksi, kun 141 kappaletta, määrältään 19,020 mk, oli vain väliaikaisesti järjestetty.

Yleiskatsauksen saamiseksi esitetään seuraavassa muutamia lukuja, jotka koskevat vuosina 1898—1916 maksettuja korvauksia. Vuosia 1898—1902 varten ei ole ollut mahdollista erottaa niitä »ohimeneviä vahinkoja», joiden parantaminen on vaatinut enemmän kuin 120 päivää, niistä, jotka ovat parantuneet lyhyemmässä ajassa.

Vuosi	Ohimenevä vahinko						Korvauksia kerta- kaikkiaan			Invaliditeetti- ja kuo- lem. tap. korkoja		
	Vähemmän kuin 120 päivää			Enemmän kuin 120 päivää			Luku	Korvaus Shyg	Keskimääräinen vahin- ko kohti Shyg	Luku	Korvaus Shyg	Keskimääräinen vahin- ko kohti Shyg
	Luku	Korvaus Shyg	Keskim. vahin- koa kohti Shyg	Luku	Korvaus Shyg	Keskim. va- hinkoa kohti Shyg						
1898.....	1) —	1) 24,887	—	—	—	—	—	10,807	—	—	15,331	—
1899.....	1) 770	1) 31,535	40: 95	—	—	—	243	21,802	89: 72	378	34,893	92: 31
1900.....	1) 720	1) 42,247	58: 68	—	—	—	358	40,212	112: 32	631	58,088	92: 06
1901.....	1) 861	1) 49,631	57: 64	—	—	—	222	38,761	174: 60	813	82,451	101: 42
1902.....	1) 912	1) 45,280	49: 65	—	—	—	243	32,684	134: 50	964	94,497	98: 02
1903 ²⁾	1,063	42,384	39: 87	114	10,761	94: 39	179	29,807	166: 52	1,312	119,707	91: 24
1904.....	1,018	48,384	47: 53	138	13,769	99: 77	179	27,851	155: 60	1,510	146,266	96: 36
1905.....	1,066	53,609	50: 29	140	13,122	93: 74	269	38,329	142: 49	1,804	176,163	97: 65
1906.....	1,680	77,532	46: 15	181	18,600	102: 76	277	38,215	137: 97	2,054	203,330	98: 99
1907.....	1,966	105,295	53: 56	215	21,072	98: 00	316	42,648	134: 96	2,473	240,800	97: 37
1908.....	2,164	131,876	60: 94	233	21,173	90: 87	351	44,056	125: 51	2,819	282,164	100: 09
1909.....	1,973	108,176	54: 82	266	26,969	101: 39	294	43,139	146: 73	2,823	318,357	112: 77
1910.....	2,269	120,472	53: 10	214	22,051	103: 04	324	51,539	159: 07	3,482	345,432	99: 20
1911.....	2,550	144,250	56: 57	247	25,413	102: 88	457	66,239	144: 92	3,702	376,351	101: 66
1912.....	2,932	167,020	56: 96	238	23,955	100: 65	492	72,494	147: 34	4,124	413,044	100: 16
1913.....	3,408	195,271	57: 30	321	30,437	94: 82	491	86,810	176: 30	4,491	452,098	100: 67
1914.....	3,056	164,698	53: 89	317	35,536	112: 10	551	98,912	179: 54	4,784	482,492	100: 85
1915.....	2,632	128,404	48: 80	223	26,037	116: 76	438	80,009	163: 98	5,031	494,364	98: 27
1916.....	3,277	191,474	58: 41	280	28,472	101: 68	506	84,208	166: 42	5,882	536,990	94: 69

Vuoden lopussa seuraavaan vuoteen siirtyvien elinkoron saajain luku, joiden elinkoron kotimainen tapaturmavakuutusyhtiö maksaa, joko keskinäinen tai osakeyhtiö, mainitaan taulun n:o 5 jälkimäisessä osassa. Sen lisäksi siellä mainitaan venäläisen yhtiön Pomoschtschin ja Unf. V. G. in Winterthurin vakuutuksista aiheutuneet elinkorot. Nämä sekä muut tällä alalla toimineet ulkomaiset yhtiöt ovat olleet velvolliset ostamaan elinkorkonsa joltakin kotimai-

1) Sisältää myöskin ne ohimenevät vahingot, joiden parantaminen on vaatinut enemmän kuin 120 päivää. — 2) Merimiesten tapaturmavakuutusyhtiön liike alkoi.

selta yhtiöltä. Näitä vakuutuksia on ostanut sekä henkivakuutusyhtiö Kaleva että tapaturmavakuutusyhtiö Securitas. Oikeiden lukujen saamiseksi on niin ollen taulun n:o 5:n luvuista otettava huomioon kotimaisten yhtiöiden loppusummat ja niihin lisättävä Kaleva-yhtiön vastaavat luvut. Osakeyhtiö Securitas on vastaanottanut Unf. V. G. in Winterthurin liikkeen aiheuttamat elinkorot, joten viimeksimainitut kaksinkertaisen laskemisen välttämiseksi ovat poisjätettävät taulussa olevista loppusummista. Silloin saadaan seuraava vuoteen 1917 siirtyvien elinkorkojen yhdistelmä:

	Luku.	Korkosumma.	Keskim.
Työkyvyttömiä, väliaikaiset ja lopulliset	4,664	520,050 mk	111: 50 mk
Lesket	440	61,952 »	140: 80 »
Lapset	541	36,820 »	68: 07 »
	<hr/>		
	Yhteensä	618,822 mk	—

Vuosina 1900, 1905, 1910, 1915 ja 1916 on eri koronnauttijaryhmäin keskimääräinen korko kunkin vuoden lopussa ollut:

	Invaliidit.	Lesket.	Lapset.
1900	Smk 86: 53	Smk 139: 15	Smk 61: 11
1905	» 94: 81	» 137: 86	» 62: 08
1910	» 95: 22	» 139: 61	» 64: 29
1915	» 98: 40	» 141: 30	» 67: 04
1916	» 111: 50	» 140: 80	» 68: 07

Nämä luvut osottavat että keskimääräinen korvaussumma vahinkoa kohti meillä on pysynyt verrattain muuttumattomana osottaen jonkun verran ylenemisen taipumusta, kuten on luonnollista työpalkkojen noustessa. Vapaaehtoiset elinkorkojen korotukset ovat vuonna 1916 ensi kertaa huomattavalla tavalla voineet vaikuttaa vahingoittuneiden elinkorkojen lopputulokseen.

Ne elinkorkorahastot, jotka ovat varatut elinkorkojen turvaamiseksi, nousivat vararahastoja lukuunottamatta 1916 vuoden lopussa yhteensä noin 8,009,000 markkaan, kun otetaan huomioon henkivakuutusyhtiö Kalevan tähän kuuluvat rahastot.

Varsinaisissa tapaturmavakuutusyhtiöissä, siis Kalevaa lukuunottamatta, jonka kaikki elinkorot ovat lopullisesti määrätty, vastasi tästä rahastosta:

väliaikaisesti myönnettyjä elinkorkoja	134,200 mk
lopullisesti määrättyjä	7,770,100 »
lisävakuutuksen aiheuttamia korotuksia	8,500 »
	<hr/>
Yhteensä	7,912,800 mk

Korvaamattomia vahinkoja varten varattin 1916 vuoden lopussa noin 852,000 mk.

Vuoden alussa oli muiden yhtiöiden paitsi Kalevan elinkorkorahastojen summa (taulu n:o 7) 7,417,000 mk. Siitä vapautui vuoden aikana elinkoron päätymisen takia 162,000 mk, joko siihen oli syynä elinkoron saajan kuolema tai jokin muu aihe, elinkoron saajan vanhenemisen takia 132,000 mk sekä muista syistä 27,000 mk, eli yhteensä 321,000 mk. Vuoden kuluessa myönnettyjä uusia elinkorkoja varten varattiin

väliaikaisesti myönnettyjä varten	49,000	mk
lopullisesti määrättyjä »	761,000	»
lisävakuutuksia varten	6,000	»
	<hr/>	
	Yhteensä	816,000 mk

Työväenvakuutuksen aiheuttamat liikekustannukset (taulu n:o 6) osottaa alla oleva yhdistelmä.

Hankintakustannukset			72,200	mk
Hoitokustannukset:				
Kannantakustannukset	21,000	mk		
Palkat ja tarkastus	155,800	»		
Huoneistokustannukset	13,400	»		
Muut	52,900	»	243,100	»
			<hr/>	
			Yhteensä	315,300 mk

Vastuunalaisuuslain vaikutusten yleiseen valaisemiseen kuuluu, paitsi edellisessä mainittuja taloudellisia yleiskatsauksia, myöskin tapaturmien tilastollinen käsitteleminen niiden laatuun, eri teollisuusaloille ja eri aikoihin sattuvaan lukuun y. m. näkökohtiin nähden. Tiedonantoja näistä seikoista, jotka kuuluvat työn aiheuttamien tapaturmien tilaston alaan eikä varsinaiseen vakuutustilastoon, ei lain mukaan anneta vakuutustarkastajalle vaan Teollisuushallitukselle, eikä siis voida tässä yhteydessä käsitellä viimeksi mainittua työväen tapaturmavakuutukseen syvästikin vaikuttavaa puolta.

B. Vapaaehtoinen vakuutus. Vapaaehtoinen tapaturmavakuutus käsittää pääasiallisesti yksityisiä henkilövakuutuksia, kun sitä vastoin ennen joulukuun 5. p:nä -1895 annetun lain noudattamista olemassa ollut melkoinen työväen yhteisvakuutus luonnollisesti on vähentynyt ja rajoittunut sellaisessa työssä toimivaan työväestöön, jota lain määräykset eivät koske.

Ne laitokset, jotka ovat olleet oikeutetut ottamaan osaa tähän vakuutukseen, luetellaan seuraavalla sivulla olevassa taulussa. Niistä ei saksalainen yhtiö *Preussische National-Versicherungs-Gesellschaft*, itävaltalainen *Internationale Unfallversicherungs-Actien-Gesellschaft* eikä ranskalainen *l'Urbaine et la Seine* ole pitkiin aikoihin harjoittaneet liikettä Suomessa. Sodan takia ei ole toiminut saksalainen *Victoria* yhtiö Suomessa vuonna 1916. Mutta ei sillä ole edelliskään vuosina ollut muuta kuin vallan mitätön yksinäisvakuutuksiin kuuluva vakuutuskanta.

Tapaturmavakuutusyhtiöt.

Laitos	Perustamisvuosi	Päättää vakuutuksia Suomessa vuodesta	Pääasioimisto	Toimintakalpa annettu	Pääasiamiehen valtu- Krtija julkaisu
Suomalaisia yhtiöitä.					
Patria, Helsinki	1888	1888	Pääkonttori, Helsinki.	1888. 2. 15	—
Kullervo »	1894	1895	» »	1894. 11. 21	—
Keskinäinen vakuutus- laitos Sampo, Turku..	1897 ¹⁾	1898	» Turku.	1904. 7. 13	—
Providentia, Helsinki ..	1902	1908	» Helsinki.	1908. 4. 10	—
Ruotsalainen yhtiö.					
Skandinavien, Tukholma	1886	1887	Herra J. N. Carlander, H.ki.	1892. 2. 18	1892. 3. 5
Englantilainen yhtiö.					
Commercial Union Assu- rance Company, Lontoo	1866	1901	Herra H. J. Pihlström, Helsinki.	1901. 3. 21	1916. 1. 4
Saksalaisia yhtiöitä.					
Preussische National- Versicherungs-Gesell- schaft, Stettin	²⁾ 1845	1891	Herra F. H. Paersch, Helsinki.	1891. 12. 17	1892. 1. 13
Victoria, Berlin	³⁾ 1853	1884	» V. Ek, Helsinki.	1892. 4. 7	1910. 3. 5
Itävaltalainen yhtiö.					
Internationale Unfallver- sicherungs Actien-Ge- sellschaft, Wien	1891	1898	Herra C. F. Carlander, H.ki.	1898. 5. 6	1899. 11. 6
Sveitsiläinen yhtiö.					
Société Suisse d'assurance contre les accidents à Winterthur	1875	1879	Herra Ad. Pantaenius, H.ki.	1891. 12. 10	1900. 5. 23
Ranskalainen yhtiö.					
l'Urbaine et la Seine, Paris	1880	1894	Herra C. von Knorring, H.ki.	1894. 11. 5	—

¹⁾ Päättää yksinäisvakuutuksia v:sta 1905 alkaen. — ²⁾ Tapaturmavakuutusta alkaen v:sta 1860. — ³⁾ Tapaturmavakuutusta alkaen v:sta 1883.

Alla olevassa yhteenvedossa esitetään muutamia tietoja yksinäisestä tapaturmavakuutuksesta Suomessa paitsi vuodelta 1916 (taulut n:o 4 B ja 5 B) myöskin niiltä vuosilta, jotka päättyvät 0:aan ja 5:een, sekä ensimmäiseltä vuodelta, jolta järjestetty vakuutustilasto on olemassa.

Vuosi	Suomalaiset yhtiöt			Ulkomaiset yhtiöt			Yhteensä		Vahingonkorvauksia		
	Henkilöitä	Vakuutusmaksuja		Henkilöitä	Vakuutusmaksuja		Henkilöitä	Vakuutusmaksuja	Suomalaiset yhtiöt	Ulkomaiset yhtiöt	Yhteensä
		<i>Smc.</i>	%ssa kaik. vahingonkorvauksista		<i>Smc.</i>	%ssa kaik. vahingonkorvauksista					
1892	2,800	69,950	65.4	788	36,936	34.6	3,588	106,886	38,285	12,084	50,369
1895	1,909	55,538	55.9	912	43,641	44.1	2,821	99,179	46,909	15,972	62,881
1900	5,297	155,205	79.3	753	40,469	20.7	6,050	195,674	66,451	15,249	81,700
1905	6,914	221,338	82.4	994	47,646	17.6	7,908	268,984	123,402	10,695	134,097
1910	17,690	543,129	90.0	1,195	60,317	10.0	18,885	603,446	305,162	22,854	328,016
1915	18,967	638,800	90.9	1,208	65,400	9.1	20,175	704,200	542,900	26,200	569,100
1916	21,234	777,900	91.3	1,331	73,700	8.7	22,565	851,600	412,300	28,700	441,000

Niinä 25 vuotena, joilta on saatavana tätä alaa koskevaa järjestettyä tilastoa, ovat kotimaisten yhtiöiden vakuutusmaksut kasvaneet enemmän kuin yksitoistakertaisiksi, kun sitä vastoin ulkomaisten yhtiöiden kantamat vakuutusmaksut ovat kohonneet noin kaksinkertaisiksi.

Kotimaiset yhtiöt maksoivat vuonna 1916 (taulu n:o 5 B):

elinkorkoja	68 kpl., yhteensä	12,400 mk.
muita korvauksia 1,995	» »	391,600 »
takaisin ostoja 14	» »	7,800 »
takaisin maksettuja vakuutusmaksuja 18 kpl., yht.		500 »
	<u>Yhteensä</u>	<u>412,300 mk.</u>

Vuonna 1916 myönsivät kotimaiset yhtiöt 11 uutta elinkorkoa, yhteensä 2,000 mk. (taulu n:o 8). Ulkomaisten yhtiöiden liike ei aiheuttanut elinkorkojen myöntämistä.

Vuoden lopussa juoksevien elinkorkojen luku ja määrä oli (taulu n:o 5 B):

Kotimaisten yhtiöiden	60	elinkorkoa, yhteensä	10,500 mk.
Ulkomaisten »	1	» »	400 ».
	<u>Yhteensä</u>	<u>61 elinkorkoa, yhteensä</u>	<u>10,900 mk.</u>

Kotimaisten yhtiöiden elinkorkojen turvaamiseksi oli vuoden 1916 lopussa varattu 67,900 mk. (taulu n:o 7).

Vapaaehtoinen työväen yhteisvakuutus (taulu n:o 4 B ja 5 B) vuonna 1916 käsitti 394 eri vakuutusta, joista vakuutusmaksua suoritettiin 61,000 markkaa. Korvauksia maksettiin (taulu n:o 5 B) 2 elinkorkoa, yhteensä 115 mk. ja 155 muuta korvausta yhteensä 22,600 mk. Samaan aikaan maksettiin takaisin vakuutusmaksuja 2,100 mk. 9:lle vakuutetulle. Paitsi kotimaisia yhtiöitä on tähän vakuutukseen ottanut osaa ainoastaan yksi ulkomainen yhtiö, saaden yhteensä 7 vakuutuksen perustuksella vakuutusmaksuna 973 markkaa. Korvauksia puheenaoleva yhtiö ei suorittanut vuonna 1916.

Kuten jo edellisessä on huomautettukin, on vapaaehtoinen työväen yhteisvakuutus vuosi vuodelta vähentynyt sen jälkeen kun joulukuun 5. päivänä 1895 annettu laki 1898 vuoden alusta astui voimaan viimeisiin vuosiin saakka, jolloin se uudelleen on alkanut verkalleen nousta. Alla esitetyt luvut vuosilta 1892—1915 selvittävät tätä asiaa lähemmin.

		Vakuutus- maksuja.	Maksettuja korvauksia.
Yhteisvakuutukset vuonna	1892	Smk 71,477	Smk 48,822
»	» 1900	» 12,395	» 4,395
»	» 1905	» 12,081	» 5,023
»	» 1910	» 48,689	» 14,340
»	» 1915	» 79,100	» 11,800
»	» 1916	» 61,000	» 22,600

Vuonna 1916 ei myönnetty tämän vakuutuskannan takia ainoatakaan elinkorkoa (taulu n:o 8). Vuoden lopussa juoksevien elinkorkojen luku oli 2, korkosumman ollessa yhteensä 120 mk (taulu n:o 5 B), ja niitä vastaava vakuutusmaksurahasto (taulu n:o 7) 553 mk.

Varsinaisen tapaturmavakuutuksen muotojen rinnalla myöntävät muutamat yhtiöt tapaturmavakuutuksen alaan kuuluvaa rautatie-, sairaus- y. m. vakuutusta. Ne ovat siitä saaneet yhteensä 7,000 mk vakuutusmaksuja, josta 5,600 mk tuli kotimaisten yhtiöiden varaan. Näistä vakuutusmaksuista sisältyvät rautatievakuutuksista saadut edellisellä sivulla mainittujen vakuutusmaksujen summaan. Tämä liikkeenhaara aiheutti 2,300 mk:n korvaussumman maksamisen 16 henkilölle.

Työväen tapaturmavakuutusliikkeen takia kantamistaan vakuutusmaksuista eivät kotimaiset yhtiöt ole jälleenvakuuttajille luovuttaneet mitään osia. Vapaaehtoisen vakuutuksen nojalla saaduista vakuutusmaksuista saivat jälleenvakuuttajat 283,000 mk eli vähän enemmän kuin kolmanneksen. Vakuutus-tapausten aiheuttamista maksuista suorittivat puolestaan jälleenvakuuttajat yhteensä 112,400 mk.

Yhtiöiden bruttokustannukset (taulu n:o 6) olivat yhteensä 565,100 mk, josta 315,300 mk on luettu työväen vakuutuksen osalle ja 249,800 vapaaehtoisen tapaturmavakuutuksen osalle. Edellisistä käytettiin 72,200 mk ja jälkimäisistä 78,200 mk nimenomaan hankintakustannuksina. Liikekustannuksista maksoivat jälleenvakuuttajat 69,500 mk. Hoitokustannuksista tulee suurin osa palkkojen varalle eli työväenvakuutuksessa 155,800 mk ja muussa vakuutuksessa 116,800 mk.

Kotimaisten yhtiöiden varsinaisten rahastojen kehitys nähdään alla olevasta yhdistelmästä, ja on silloin otettu huomioon osakepääoman maksettu osa, vara- ja varmuusrahastot, sekä vakuutusmaksu- ja korvausrahastot. Voidaan katsoa näiden rahastojen ikäänkuin ilmaisevan yhtiöiden taloudellisen voiman. Tosin sisältää korvausrahasto osaksi heti suoritettavia korvausmaksuja, mutta suurimmaksi osaksi siinä on sellaisia varoja, jotka lähinnä seuraavan vuoden alussa siirretään elinkorkorahastoon. Toiselta puolen sisältää myöskin vakuutusmaksurahasto jonkun verran jo säästynyttä pääomaa.

Rahastojen pääomat markkoissa.

	1892	1895	1900	1905	1910	1915	1916
Keskinäiset yhtiöt ...	—	—	575,400	1,763,400	3,592,800	5,750,000	6,195,800
Osakeyhtiöt	238,100	280,400	1,132,500	1,962,700	2,822,000	4,663,600	4,885,100
Yhteensä	238,100	280,400	1,707,900	3,726,100	6,414,800	10,413,600	11,080,900

Varojen pääasiallisesta sijoituksesta vastaavina aikoina annetaan tietoja alla olevassa yhdistelmässä:

	1892	1895	1900	1905	1910	1915	1916
Kiinteistöjä	—	—	—	—	—	—	—
Lainoja	260,000	190,000	1,207,000	2,662,400	4,729,000	7,403,300	7,071,300
Obligatioita	—	—	125,300	243,100	533,700	870,700	1,359,900
Pankissa ja kassassa	16,500	146,400	870,800	1,588,700	2,472,500	3,322,500	3,888,500

Lainoista oli 6,265,800 mk myönnetty kiinnitystä vastaan, 771,600 mk arvopapereita vastaan ja 33,900 mk yksinomaan henkilökohtaista takausta vastaan.

Yhtiöiden omistamat obligatiot, jotka kaikki olivat kotimaisia, ryhmittyi-
vät seuraavalla tavalla:

Kuntien antamia

Ulkomaan rahassa	5,000	mk	
Vain Suomen rahassa	243,000	»	248,000 mk

Pankkien ja hypoteekkilaitosten antamia

Ulkomaan rahassa	469,000	mk	
Vain Suomen rahassa	337,600	»	806,600 »

Kulku- ja teollisuuslaitosten antamia

Ulkomaan rahassa	100,000	mk	
Vain Suomen rahassa	218,000	»	318,000 »

Osakkeita			10,000 »
-----------------	--	--	----------

Yhteensä 1,382,600 mk

Henkilökuntansa eläkkeiden turvaamiseksi on kolme laitosta varannut yhteensä 122,500 mk.

III. Palovakuutus.

Alla luetellaan ne osakeyhtiöt, jotka vuonna 1916 ovat olleet oikeutetut Suomessa harjoittamaan palovakuutusliikettä. Ulkomaisista yhtiöistä saksalainen yhtiö *Preussische National-Versicherungs-Gesellschaft* ei ole mainittuna vuotena käyttänyt oikeuttaan. Siis oli toimivien palovakuutusosakeyhtiöiden luku 13, nimittäin 5 kotimaista, 5 ruotsalaista ja 3 englantilaista yhtiötä. Sitä paitsi toimi maassa joukko venäläisiä yhtiöitä.

Palovakuutusosakeyhtiöitä.

Laitos	Perustamis- vuosi	Päättiä vakuu- tusta Suomessa vuodesta	Pääasiamies	Lupa myön- netty	Pääasiamehen vaikakin joi- kaiksin
Suomalaisia yhtiöitä.					
Fennia, Helsinki	1881	1882	Pääkonttori, Helsinki.	1881 5.17	—
Pohjola, »	1891	1891	» »	1891 5. 8	—
Imatra, »	1911	1911	» »	1911 3.15	—
Vellamo, Vaasa	1912	1912	» Vaasa.	1912 5. 9	—
Turva, »	1915	1915	» »	1914 12. 1	—
Ruotsalaisia yhtiöitä.					
Skandia, Tukholma	1855	1856	Tn. Schildt & Hallberg, H.ki.	1911 11.27	1891 12.13
Svea, Göteborg	1866	1875	Hra J. N. Carlander, »	1892 2.11	1892 3. 5
Skåne, Malmö	1884	1884	Hra C. F. Carlander, »	1892 2.11	1892 3.24
Fenix, Tukholma	1888	1891	Hra Arthur Grönberg, »	1891 11. 7	1910 2. 6
Norrland, »	1889	1899	Hra E. Hasselberg, »	1899 1.27	1904 12.11
Englantilaisia yhtiöitä.					
Phoenix, Lontoo	1782	1856	Hra Alex. F. Lindberg, »	1892 2.18	1904 3.20
Northern, »	1836	1852	Tn. Lindelöf & Wennerberg »	1891 11.27	1891 12. 3
Commercial, »	1866	1901	Hra Hj. Pihlström, »	1901 3.24	1916 1. 4
Saksalainen yhtiö.					
Preussische Nat.-Ver- sicherungs-Gesell- schaft, Stettin	1845	1891	Hra F. H. Paersch, Helsinki.	1891 12.17	1892 1.13

Näiden yhtiöiden ohessa toimii maassa lukuisa joukko keskinäisiä yhdistyksiä. Tässä kertomuksessa tehdään selkoa ainoastaan niiden keskinäisten yhdistysten toimesta, joiden toiminta-alue on vähintään kokonainen lääni, jota vastoin n. s. kihlakunta- ja kuntayhdistysten toiminta esitetään vakuutustarkastajan kertomusten B-sarjassa. Useat niistä kuudestatoista yhdistyksestä, joiden toimintaa selostetaan tässä kertomuksessa, ovat perustetut erityisiä vastuuvaaroja varten, mikä ilmeneekin niiden nimestä.

Alla esitetään yhdistelmä viimeksi mainittujen kotimaisten keskinäisten yhdistysten, kotimaisten osakeyhtiöiden sekä ulkomaisten yhtiöiden suoraan hankitusta suomalaisesta vakuutuskannasta, johon myöskin on luettu yhtiöiden osalle tullut osa suomalaisesta osuusvakuutuksesta (taulu n:o 4).

	Kanta 1915. 12. 31.	Lisäys vuoden 1916 kuluessa.	Kanta 1916, 12. 31.
Kotimaiset keskinäiset	2,144,885,000 mk	349,989,000 mk	2,494,874,000 mk
» osakeyhtiöt	938,297,000 »	372,572,000 »	1,310,869,000 »
Ruotsalaiset »	198,251,000 »	27,715 000 »	225,966,000 »
Englantilaiset »	124,529,000 »	27,365,000 »	151,894,000 »
Yhteensä	3,405,962,000 mk	777,641,000 mk	4,183,603,000 mk

Jos tähän lisätään kihlakunta- ja kuntayhdistysten vakuutuskanta, joka 1916 vuoden lopussa oli 1,154,342,000 mk. ja venäläisten yhtiöiden tuntematon vakuutussumma, joka niiden antamien ilmoitusten nojalla voidaan arvioida ainakin 200,000,000 mk:aan, saadaan suomalaiseksi vakuutussummaksi 5,538,035,000 mk.

Sitä paitsi olivat yhtiöt toinen toisiltaan vastaanottaneet suomalaisia jälleenvakuutuksia yhteensä 62,337,000 mk, mutta luovuttaneet sekä toisilleen että varsinkin sekä koti- että ulkomaisille jälleenvakuutusyhtiöille yhteensä 1,458,490,000 mk.

Tosin muutamat yhtiöt eivät ole erittäneet vakuutuskantaansa sen mukaan kuin tilastotaulussa n:o 4 vaaditaan, mutta koska suurin osa on tämän erittelyn tehnyt, antanevat alla olevat luvut suunnilleen oikean kuvan vakuutusosien ryhmittelystä, joskin kiinteistön sivilivakuutukseen on luettu sellaistakin, joka ei siihen kuulu.

Sivilivakuutuksia:

Kiinteistöä	2,490,564,000 mk	
Irtaimistoa	546,128,000 »	
Muita	138,306,000 »	3,174,998,000 mk

Tehdasvakuutuksia:

Rakennukset ja kiinteät koneet ..	411,082,000 mk	
Raaka-aineet ja valmisteet	540,631,000 »	
Muut.....	44,260,000 »	995,973,000 mk
Liikkuvaa tavaraa		12,632,000 »
		<u>4,183,603,000 mk</u>

Puheena olevasta vakuutuskannasta maksettiin yhtiöille vakuutusmaksuina (taulu n:o 5):

Kotimaisille yhtiöille, keskinäisille	5,986,000 mk
» » osakeyhtiöille ..	4,090,000 »
Ruotsalaisille yhtiöille	801,000 »
Englantilaisille »	438,000 »
	<u>Yhteensä 11,315,000 mk</u>

Silloin ei ole tästä voitu erottaa niitä vällan vähäisiä määriä, mitkä joku kotimainen osakeyhtiö on saanut ulkomailla suoraan hankkimistaan vakuutuksista.

Jos nämä vakuutusmaksut ryhmitetään samaan tapaan kuin edellisessä vakuutukset, saadaan seuraavat luvut, jolloin niihin kohdistuu sama huomautus kuin vakuutuskantaa esittäviin lukuihin:

Sivilivakuutus:

Kiinteistö	5,456,000 mk
Irtaimisto	791,000 »
Muu	494,000 »
	<u>6,741,000 mk</u>

Tehdasvakuutus:

Rakennukset ja kiinteät koneet	1,768,000 mk
Raaka-aineet ja valmisteet ..	2,508,000 »
Muut.....	234,000 »
Liikkuvaa tavaraa	64,000 »
	<u>Yhteensä 11,315,000 mk</u>

Suomalaisista jälleenvakuutuksistaan saivat yhtiöt yhteensä 154,000 mk. Suoraan hankkimansa vakuutuskannan vakuutusmaksuista ne luovuttivat jälleenvakuuttajilleen kaikkiaan 5,175,000 mk.

Kotimaiset osakeyhtiöt ovat vastaanottaneet jälleen- ja osuusvakuutusten muodossa varsin huomattavan määrän vakuutuksia ulkomailta. Siitä ne saivat yhteensä vakuutusmaksuja 9,869,000 mk, josta taas puolestaan luovuttivat jälleenvakuuttajilleen 2,914,000 mk.

Suoraan hankkimistaan suomalaisista vakuutuksista maksoivat yhtiöt
alla mainitut korvausmäärät (taulu n:o 6).

Kotimaiset yhtiöt, keskinäiset	3,213,000 mk
» » osakeyhtiöt	1,398,000 »
Ruotsalaiset yhtiöt	268,000 »
Englantilaiset »	129,000 »
	Yhteensä 5,008,000 mk

Kun nämä korvaussummat ryhmitetään vakuutusten laadun mukaan,
saadaan seuraavat luvut:

Siviilivakuutus:

Kiinteistö	2,564,000 mk	
Irtaimisto	602,000 »	
Muut	99,000 »	3,265,000 mk

Tehdasvakuutus:

Rakennukset ja kiinteät koneet ..	881,000 mk	
Raaka-aineet ja valmisteet ...	792,000 »	
Muut	35,000 »	1,708,000 »

Liikkuvaa tavaraa

		35,000 »
--	--	----------

Yhteensä 5,008,000 mk

Tästä nähdään että korvaussumma on ollut:

Siviilivakuutuksessa	48.4 %
Tehdasvakuutuksessa	37.9 »
Liikkuvan tavaran vakuutuksessa	43.4 »

vastaavista vakuutusmaksuista, koko korvaussumman ollessa 44.1 % kanne-
tuista vakuutusmaksuista.

Vastaanottamiensa suomalaisten jälleenvakuutusten puolesta maksoivat
yhtiöt korvauksina 121,000 mk. Kaikista näistä suomalaisten vakuutusten ai-
heuttamista korvauksista maksoivat jälleenvakuuttajat 2,142,000 mk. Ulko-
maisesta liikkeestä maksoivat kotimaiset osakeyhtiöt noin 6,927,000 mk. Jäl-
leenvakuutusyhtiöt maksoivat puheena olevasta korvausmäärästä yhteensä
noin 2,021,000 mk.

Vakuutusmaksujen keskimäärä on ollut 2: 98 mk ja vahingonkorvaukset
1: 32 mk vuoden keskimääräisen vakuutuskannan tuhatta markkaa kohti.

Edellä olevia vakuutusmaksujen keskimääriä arvosteltaessa on otettava
huomioon että Kaupunkien yleinen paloapuyhtiö ja osaksi muutamat muutkin
yhtiöt kantavat vakuutusmaksuja ainoastaan muutaman vuoden aikana va-
kuutuksen voimaan astuttua, joten vuonna 1916 kannettujen vakuutusmaksujen
summa ei kohdistu yksistään puheena olevaan vuoteen. Koska vakuutuskanta

on kokoonpantu suuressa määrin erilaatuisista vastuista, ei saata antaa mainittavaa merkitystä vakuutusmaksujen ja vahinkojen keskinäiselle suhteelle.

Kotimaisten osakeyhtiöiden bruttoliikekustannukset (taulu n:o 7) olivat yhteensä 3,908,500 mk, ja keskinäisten yhtiöiden 994,600 mk eli yhteensä 4,903,100 mk. Tämä on 1:29 mk kaikkien kotimaisten yhtiöiden keskimääräisen vakuutuskannan tuhatta markkaa kohti. Keskinäisten yhtiöiden liikekustannukset olivat 0:43 mk niiden keskimääräisen vakuutuskannan 1,000 markkaa kohti. Tämä on sama luku kuin vuonna 1915. Ei ole ollut mahdollista erottaa niitä kustannuksia, jotka osakeyhtiöillä ja yhdellä keskinäisellä yhdistyksellä on ollut ulkomaisesta liikkeestä niiden kotimaisen liikkeen tuottamista kustannuksista. Jos yhtiöiden liikekustannuksia verrataan niiden kantamiin vakuutusmaksuihin, huomataan, että ne olivat keskinäisissä yhtiöissä 16.5 % ja osakeyhtiöissä 27.9 % bruttovakuutusmaksuista. Hankintakustannukset ovat olleet keskinäisissä yhtiöissä 83,900 mk ja osakeyhtiöissä 3,260,100 mk, joita tulee suomalaisten vakuutusten hankinnan varalle keskinäisissä yhdistyksissä 81,300 mk ja osakeyhtiöissä 370,600 mk. Varsinaiset hoitokustannukset olivat keskinäisissä yhdistyksissä 910,700 mk ja osakeyhtiöissä 648,400 mk. Jos näitä varsinaisia hoitokustannuksia verrataan bruttovakuutusmaksuihin, saadaan keskinäisissä yhdistyksissä 15.1 % ja osakeyhtiöissä 4.6 % bruttovakuutusmaksuista. Ne hankintakustannukset, jotka kotimaiset osakeyhtiöt ovat maksaneet suomalaisen vakuutuskantansa hankinnasta, ovat 8.7 % suomalaisen vakuutuskannan bruttovakuutusmaksuista. Hoitokustannuksista olivat palkat ja palkkiot keskinäisissä yhdistyksissä 594,400 mk ja osakeyhtiöissä 563,900 mk, ollen vastaavat luvut vuonna 1915 kohdaltaan 543,100 mk ja 386,300 mk.

Ainaisia vakuutuksia varten olivat keskinäiset yhdistykset varanneet 1916 vuoden lopussa (taulu n:o 10) yhteensä 16,754,000 mk, joka melkein yksinomaan tulee Kaupunkien yleisen vakuutusyhdistyksen tiliin, ollen Keskinäinen vakuutuslaitos Sammon tilillä 175,100 mk. Osakeyhtiöiden tähän kohdistuva vakuutusmaksurahasto oli 1,492,200 mk. Lisäys 1916 vuoden aikana oli keskinäisissä yhdistyksissä 307,300 mk ja osakeyhtiöissä 119,000 mk. Seuraavan vuoden aikana päättyviä määräaikaista vakuutuksia varten olivat keskinäiset yhdistykset varanneet 1,529,100 mk, josta valtaavan suuri osa tulee Suomen Sahanomistajien paloapuyhdistyksen tiliin, ja osakeyhtiöt yhteensä 3,924,900 mk.

Yhtiöiden varat olivat 1916 vuoden lopussa sijoitetut seuraavalla tavalla:

	Keskin. yhd.	Osakeyhtiöt.
Kiinteistöjä	600,000 mk	2,100,000 mk
Lainoja kiinnitystä vastaan	1,302,600 »	3,222,200 »
» kunnille ja seurak.	2,635,000 »	—
» arypapereita vastaan	152,300 »	3,480,000 »
» yksinomaan takausta vastaan	1,600 »	14,700 »

	Keskin. yhd.	Osakeyhtiöt.
Obligatioita ja osakkeita	8,630,600 mk	2,411,400 mk
Pankkisaatavia	21,926,500 »	4,622,900 »
Kassassa	143,600 »	86,600 »
	<hr/>	<hr/>
Yhteensä	35,392,200 mk	15,937,800 mk

Yhtiöiden obligatiot ja osakkeet jakaantuivat seuraaviin ryhmiin:

Valtion antamia	975,300 mk
Kuntien ja seurakuntien antamia	
Ulkomaan rahassa	654,100 »
Vain Suomen rahassa	421,300 »
Pankkien ja hypoteekkilaitosten	
Ulkomaan rahassa	5,247,500 »
Vain Suomen rahassa	2,672,000 »
Kulkulaitos- ja teollisuusyhtiöiden antamia	
Ulkomaan rahassa	752,000 »
Vain Suomen rahassa	354,200 »
Osakkeita	161,100 »
Ulkomaiset obligatiot	149,100 »
	<hr/>
Yhteensä	11,386,600 mk

Alla olevaan tauluun yhdistetään tiedot sitä, mihin summaan omaisuus Suomessa on vuodesta 1897 alkaen ollut vakuutettu palovahinkoa vastaan kunkin vuoden lopussa, jonka vuosiluku päättyy 0:aan ja 5:een. Tässä on ainoastaan venäläisissä yhtiöissä vakuutetun omaisuuden arvo likimäärin arvioitu. Vuonna 1912 ovat Venäläiset palovakuutusosakeyhtiöt julkaisseet laajan tilastollisen selvittelyn toiminnastaan ja siinä myöskin erikseen maininneet vakuutuskantansa Suomessa 1910 vuoden lopussa, ollen tämä silloin noin 245 miljoonaa markkaa. Tietojen puutteessa myöhemmiltä vuosilta on edellytetty, että mainittu vakuutuskanta olis vuosi vuodelta jonkun verran kasvanut. Vuodelta 1916 on saatu jonkun verran tietoja ja osottavat ne puheena olevan vakuutuskannan silloin pienentyneen:

Palovakuutuskanta vuoden lopussa.

	Suuremmat keskinäiset yhdistykset	Kihlakunta ja pitäjä- yhdistykset	Kotimaiset osakeyhtiöt	Ulkomaiset osakeyhtiöt	Venäläiset osakeyhtiöt (likim.)	Yhteensä
	1,000 Suomen markkaa					
1897.....	539,256	352,511	261,365	190,698	160,000	1,503,830
1900.....	659,952	436,738	395,246	248,404	170,000	1,910,340
1905.....	1,087,648	569,006	385,770	219,172	160,000	2,421,596
1910.....	1,618,881	778,738	598,582	269,797	215,000	3,511,001
1915.....	2,144,885	1,087,210	938,297	322,780	280,000	4,773,172
1916.....	2,494,874	1,154,432	1,310,869	377,860	200,000	5,538,035

Edellä olevat luvut osottavat että mainittujen vuosien lopussa seuraavat vakuutuskannan prosenttiluvut vastasivat kutakin vakuutusyhtiöryhmää.

	Suuremmat keskinäiset yhdistykset.	Kiljajunta- ja pitäjäyhdis- tykset.	Kotimaiset osakeyh- tiöt.	Ulkomaiset osakeyh- tiöt.	Venääläiset osakeyh- tiöt. (likim.)
1897	35.9 %	23.4 %	17.4 %	12.7 %	10.6 %
1900	34.5 »	22.9 »	20.7 »	13.0 »	8.9 »
1905	44.9 »	23.5 »	15.9 »	9.1 »	6.6 »
1910	46.2 »	22.2 »	17.1 »	7.5 »	7.0 »
1915	44.9 »	22.8 »	19.7 »	6.7 »	5.9 »
1916	45.1 »	20.8 »	23.7 »	6.8 »	3.6 »

Seuraavassa tehdään selkoa siitä, mihin vuoden aikaan korvausta aiheutta-
neet tulipalovahingot ovat Suomessa sattuneet sekä mitkä syyt ovat tulipalon
aiheuttaneet. Kumpaisessakin yhdistelmässä esitetään erikseen tulipalojen luku
ja maksettava korvaussumma. Koska eivät kaikki yhtiöt ole vielä tänä vuonna
voineet antaa tähän kohdistuvia tietoja, ja jonkun yhtiön tiedot ovat olleet hiu-
kan puutteellisia, ovat loppusummat jonkun verran pienemmät kuin ennen ilmoi-
tetut korvaussummat.

Tulipalojen luku ja korvaussummat, ryhmitetyt kuukauden mukaan.

	Luku					Korvaussumma				
	Kotimaiset yhtiöt		Ulkomaiset yhtiöt	Yhteensä		Kotimaiset yhtiöt		Ulkomaiset yhtiöt mk	Yhteensä	
	Keskinäiset yhdistykset mk	Osa- keyh- tiöt		Luku	%	Keskinäiset yhdistykset mk	Osakeyhtiöt mk		mk	mk
Tammikuu ..	115	22	10	147	9.5	112,315	25 230	18.461	156,006	3.4
Helmi- kuu	86	15	7	108	7.0	82,515	149,815	60,976	293,306	6.4
Maaliskuu ...	83	23	7	113	7.3	136,775	39,204	94,029	270,008	5.9
Huhtikuu ...	81	12	3	96	6.2	109,883	45,348	5,608	160,839	3.5
Toukokuu ...	116	14	4	134	8.7	195,641	131,445	16,970	344,056	7.6
Kesäkuu ...	87	16	4	107	6.9	63,020	51,837	4 502	119 359	2.6
Heinäkuu ...	117	65	25	207	13.4	678,360	412,023	33,774	1,129,157	24.7
Elokuu ...	84	11	7	102	6.6	212,159	149,790	4 456	366 405	8.0
Syyskuu ...	91	23	12	126	8.2	6 1891	93 506	11,111	165 508	3.6
Lokakuu ...	114	21	6	141	9.1	266,367	80,465	23,775	370,607	8.1
Marraskuu ...	78	24	17	119	7.7	53,607	194,175	40,758	283,540	6.4
Joulukuu ...	107	31	6	144	9.4	693,815	125,822	77,983	902,650	19.8
Yhteensä	1,159	277	108	1,544	100.0	2,670,378	1 498,660	397,403	4,566,441	100.0

Näitä tietoja eivät ole antaneet osakeyhtiöt Pohjola ja Skandia vahinko-
jen luvusta ja Suomen maalaisten Paloapuyhdistys korvaussummasta.

Tulipalojen luku v. 1916 on ollut pienempi kuin vuonna 1915, mutta mak-
settu korvaussumma suunnilleen sama. Molempina vuosina on vuoden alku-
kuukausina, paitsi tammikuussa, sekä elokuussa sattunut vähemmän tulipaloja
kuin vuoden muuna aikana.

Korvattujen vahinkojen luku, ryhmitetty tulipalon syiden mukaan.

Tulipalon syy	Kotimaiset yhtiöt				Ulkomaiset yhtiöt		Yhteensä			
	Keskinäiset yhdistykset		Osakeyhtiöt							
	Siviilivakuutus	Tehdasvakuutus	Siviilivakuutus	Tehdasvakuutus	Siviilivakuutus	Tehdasvakuutus	Siviilivakuutus		Tehdasvakuutus	
							Luku	%	Luku	%
Salama	36	3	12	1	—	—	48	2.9	4	2.1
Räjähdykset	6	1	4	1	4	1	14	0.8	3	1.6
Itsestään syttyminen	3	5	2	5	1	1	6	0.4	11	5.8
Vikoja tulisijoissa ja savujohdoissa ..	101	1	45	1	13	2	159	9.5	4	2.1
Nokivalkea	9	—	2	—	—	—	11	0.7	—	—
Savujohdosta tuleva kipinä	71	8	22	3	2	—	95	5.7	11	5.8
Savujohdon kuumeneminen	45	6	16	3	—	1	61	3.7	10	5.3
Tulisijoista otettu hehkuva tuhka ja hiilet	40	—	8	2	3	—	51	3.1	2	1.1
Tulisijoista singautunut kipinä y. m.	207	9	54	5	12	4	273	16.4	18	9.5
Tulisijan muu varomaton hoito	50	—	55	5	—	—	105	6.3	5	2.7
Lamppujen ja lamppuöljyn varomaton piteleminen	43	—	17	1	2	—	62	3.7	1	0.5
Vikoja sähköjohdoissa	7	4	6	7	3	2	16	1.0	13	6.9
Tapakanpolto	12	—	8	1	2	—	22	1.3	1	0.5
Tulitikkujen varomaton piteleminen	35	—	23	1	5	—	68	4.1	1	0.5
Muu tulen varomaton piteleminen ..	77	3	22	2	2	—	101	6.1	5	2.7
Jaätynneiden vesijohtotörrvien lämmit- täminen	2	—	10	1	1	—	13	0.7	1	0.5
Tehtaan koneenosien kuumeneminen	2	4	—	7	1	2	3	0.2	13	6.9
Tehtaassa noodatettu valmistustapa ja sen aiheuttama säkeäoiminen, kaasunmuodostus y. m.	—	10	—	9	—	—	—	—	19	10.1
Rautatie- ja höyrylaivaliikenne	10	1	1	3	—	4	11	0.7	8	4.2
Tulen siirtyminen kaski- tai kytö- maasta taikka kulovalkea	4	—	—	—	—	—	4	0.2	—	—
Muu tulen siirtymisen omaisuudesta, joka ei ole yhtiössä vakuutettu ..	9	1	41	4	12	—	62	3.7	5	2.6
Murhapolto, vakuutus. ott. tekemä	5	—	1	—	—	—	6	0.4	—	—
» , vieraan henkil. tekemä	14	—	22	—	3	—	39	2.3	—	—
Muut syyt	60	5	21	3	4	2	85	5.1	10	5.3
Syy tuntematon	236	11	99	28	14	5	349	21.0	44	23.3
Yhteensä	1,024	72	496	93	84	24	1,664	100.0	189	100.0

Näitä tietoja eivät ole antaneet Suomen Kauppiainden Paloapuyhdistys ja osakeyhtiö Skandia.

Maksettavat korvaussummat, ryhmitetyt tulipalon syiden mukaan.

Tulipalon syy	Kotimaiset yhtiöt				Ulkomaiset yhtiöt		Yhteensä			
	Keskinaiset yhdistykset		Osakeyhtiöt							
	Sivili- vakuutus mk	Tehdas- vakuutus mk	Sivili- vakuutus mk	Tehdas- vakuutus mk	Sivili- vakuutus mk	Tehdas- vakuutus mk	Sivilivakuutus		Tehdasvakuutus	
							mk	%	mk	%
Salama	102,609	4,983	14,553	80	—	—	117,162	4.0	5,063	0.2
Räjähdykset	3,038	18,871	2,309	121	10,688	815	16,035	0.6	19,807	1.0
Itsestään syttyminen	4,627	48,492	22,692	4,730	220	45	27,539	0.9	53,267	2.6
Vikoja tulisijoissa ja torvissa	129,335	250	88,987	9,764	73,155	21,547	291,477	9.9	31,561	1.5
Nokivalkea	5,788	—	1,435	—	—	—	7,223	0.3	—	—
Savujohdosta tuleva kipinä	207,697	27,622	51,615	4,099	416	—	259,728	8.8	31,721	1.6
Savujohdon kuumeneminen	65,697	12,517	5,539	5,260	—	89	71,236	2.4	17,866	0.9
Tulisijoista otettu hehkuva tuhka ja hiilet	28,762	4,615	4,123	9,925	4,789	—	37,674	1.3	14,540	0.7
Tulisijoista singahtanut kipinä, hiili y. m.	171,231	38,945	25,953	3,489	17,200	2,526	214,384	7.3	44,960	2.2
Tulisijan muu varomaton hoito	32,388	—	89,784	3,635	—	—	122,172	4.2	3,635	0.3
Lamppujen ja lamppuöljyn varoma- ton pitelemine	41,758	495	13,848	5,412	154	—	55,760	1.9	5,907	0.3
Vikoja sähköjohdoissa	1,759	590,530	1,627	204,294	920	4,699	4,306	0.1	799,523	39.1
Tupakanpolto	9,787	—	14,706	48,791	10,668	—	35,161	1.2	48,791	2.4
Tulitikkujen varomaton pitelemine	17,431	—	6,267	235	6,594	—	30,292	1.0	235	0.0
Muu tulen varomaton pitelemine	83,719	1,769	4,111	11,055	475	—	88,305	3.0	12,824	0.6
Jäätynneiden vesijohtotorvien läm- mittäminen	2,984	—	21,608	122	27	—	24,619	0.8	122	0.0
Tehtaan koneen osien kuumenemine	12,630	4,279	—	128,697	425	1,280	13,055	0.5	134,256	6.6
Tehtaassa noudatettu valmistustapa ja sen aiheuttama säkenöiminen, kaasunmuodostus y. m.	—	8,364	—	126,375	—	—	—	—	134,739	6.6
Rautatie ja höyrylaiva liikenne	50,588	2,400	158	14,387	—	77	50,746	1.7	16,864	0.8
Tulen siirtyminen kaski tai kyto- maasta taikka kulovalkea	179	—	—	—	—	—	179	0.0	—	—
Muu tulen siirtyminen palavasta omaisuudesta, joka ei ole yhtiössä vakuutettu	18,474	200	43,753	4,652	24,365	—	86,592	2.9	4,852	0.2
Murhapolto, vakuutuksenot. tekemä	45,077	—	776	—	—	—	45,853	1.6	—	—
Murhapolto, vieraan henkil. tekemä	147,608	—	55,411	—	31,662	—	234,681	8.0	—	—
Muut syyt	78,854	204,475	8,470	103,249	4,599	979	91,923	3.1	308,703	15.1
Syy tuntematon	749,603	231,633	211,137	121,424	53,520	1,096	1,014,260	34.5	354,153	17.3
Yhteensä	2,011,623	1,200,440	688,862	809,796	239,877	33,153	2,940,362	100.0	2,043,389	100.0

Näitä tietoja eivät ole antaneet Suomen kauppiaitten paloapuyhdistys ja osakeyhtiö Skandia.

Sekä vuonna 1915 että 1916 on suhteellisesti suurin osa tulipaloja sekä yksityisissä asunnoissa että tehtaissa saanut alkunsa tulisijoista singahtaneista kipinöistä ja tulisijojen varomattomasta hoidosta. Tehtaiden tulipalot saavat myöskin suureksi osaksi alkunsa tehtaassa nuodatetusta valmistustavasta ja sen aiheuttamasta säkenöimisestä y. m. sen yhteydessä olevasta seikasta. Yksityisasunnoissa aiheuttavat tulisijojen viat huomattavan määrän tulipaloja. Kumpaisenakin vuotena on ollut mahdoton saada tietää tulipalon syytä noin viidennestä osasta kaikista sattuneista tulipaloista.

IV. Kuljetus- ja merivakuutus.

Vanhastaan on Suomen kuljetus- ja merivakuutus, mikäli sitä harjoitetaan maassa olevien asiomistojen välityksellä, ollut hajaantuneena suurelle joukolle vakuutuksenantajia. Koska melkoinen osa tavaravakuutuksista, kaupassa vallitsevan tavan tai liikesuhteiden johdosta, päätetään ulkomailla, vaikeuttaa puolestaan tämäkin asia kotimaisten yhtiöiden liikkeen kehitystä. Niistä viidestätoista ulkomaisesta yhtiöstä, jotka vuonna 1916 ovat olleet oikeutetut maassa harjoittamaan puheena olevaa vakuutusliikettä ja jotka luetellaan täällä alla, eivät ainakaan seuraavat kahdeksan: *Vega*, *Badische Assecuranz Actiengesellschaft*, *Preussische National-Versicherungs Gesellschaft*, *Victoria*, *Norddeutsche Versicherungs-Gesellschaft*, *Deutsche Rück- und Mit-Versicherungs-Gesellschaft*, *Continentale Versicherungs-Gesellschaft* eikä *Internationale L'loyd* ole sanottuna vuotena vakuutuksia Suomessa päättäneet, ja muista seitsemästä on muutamilla mitättömän pieni vakuutuskanta. Ulkomaisista yhtiöistä ovat vain ruotsalaiset yhtiöt *Gauthiod* ja *Ågir* antaneet tietoja liikkeestään vuonna 1916.

Vakuutusosakeyhtiö *Providentia* vakuuttaa purjealuksia ja moottoriveineitä sellaisia vahinkoja vastaan, joista merilaki puhuu, sekä matkatavarain ja kauppaamatkustajien varastoja.

Kuljetusvakuutusyhtiöt Suomessa.

Laitos	Perustamisvuosi	Päättiä vakuutuksia Suomessa alkaneen vuodesta	Pääasioimisto	Lupa myönnetty	Asiamiehen valtakirja julkaisu
Suomalaisia osakeyhtiöitä.					
Triton, Turku	1889	1890	Pääkonttori, Turussa.	1889 12.12	—
Suomen Merivakuutusosakeyhtiö, Helsinki..	1898	1898	„ Helsingissä.	1898 4.27	—
Providentia, Helsinki ..	1902	1907	„ „	1909 5. 6	—
Suomalaisia keskinäisiä yhtiöitä.					
Suomen Merivakuutusyhdistys, Turku	1850	1850	Pääkonttori, Turussa.	—	—
Vakuutusl. Sampo, Turku	1909	1910	„ „	1909 6. 6	—

Laitos	Perustamisvuosi	Päättämättä valtuutettiin Suomessa alkaneesta vuodesta	Pääasioimisto	Lupa myönnetty	Asiainnehen valtakirja julkaistu
Ruotsalaisia yhtiöitä.					
Gauthiod, Göteborg	1863	1872	Hra Arvid Näsman, Vaasassa.	1892 4.24	1909 8.17
Ågir, Tukholma	1872	1873	» Victor Ek, Helsingissä.	1891 12. 3	1912 1.11
Vega »	1882	1887	» Th. Sethin perilliset Turussa.	1891 12. 4	1892 1.11
Saksalaisia yhtiöitä.					
Badische Assecuranz-Ac- tienges., Mannheim ..	1840	1902	» J. O. Lindholm, H:gissä.	1902 9.15	1904 9. 3
Preussische National- Versicherungs Gesell- schaft, Stettin	1845	1891	» F. H. Paersch, »	1891 12.17	1892 12.13
Victoria, Berlin	1853	1881	» Victor Ek, »	1892 4. 7	1910 3. 5
Norddeutsche Versiche- rungs-Gesellschaft, Hamburg	1857	?	» L. Herold, Viipurissa.	1892 3 20	1892 12.24
Allgemeine Versiche- rungs-Gesellschaft für See-, Fluss- und Land- transport, Dresden ..	1861	?	» J. R. Stünkel, »	1892 5.20	1900 6.14
Deutsche Transport-Ver- sicherungs-Gesellschaft, Berlin	1871	1887	» Ad. Pantaenius, H:gissä.	1891 12.17	1900 5. 3
Mannheimer Versiche- rungs Gesellschaft, Mannheim	1879	1885	» J. R. Stünkel, Viipurissa.	1892 5.20	1906 4. 1
Deutsche Rück- und Mit- Versicherungs Gesell- schaft, Berlin	1882	1894	Täyttämättä.	1894 10.23	—
Continental Versiche- rungs-Gesellschaft, Mannheim	1885	1902	Täyttämättä.	1902 4.17	—
Allianz Versicherungs- Gesellschaft, Berlin ..	1891	1897	Hra Alex. F. Lindberg, H:gissä. ¹⁾	1910 9.17	1910 9.17
Internationaler L'loyd Vers. A. G., Berlin ..	1891	1908	» Eilif Skaar, »	1908 5. 8	1912 4.11
Sveitsiläinen yhtiö.					
Eidgenössische Versiche- rungs Gesellschaft, Zürich	1881	1886	» Ragnar Kramer, »	1892 5.20	1913 10. 3

¹⁾ Tammikuun 3 p:stä 1919 alkaen toiminimi Sourander & Hoefft Helsingissä.

Suomalaiset ja ruotsalaiset yhtiöt kantoivat suoraan hankitusta suomalaisesta vakuutuskannastaan (taulu n:o 4) vuonna 1916 yhteensä vakuutusmaksuja:

Kotimaiset yhtiöt: keskinäiset	1,343,000 mk
» » osakeyhtiöt	4,248,700 »
Ruotsalaiset yhtiöt	82,000 »
	Yhteensä 5,673,700 mk

Vastaanotetuista suomalaisista jälleenvakuutuksista kertyi sen ohessa 370,400 »

Kotimaisten osakeyhtiöiden vakuutusmaksut ovat vuonna 1916 enemmän kuin kaksi vertaa niin suuret kuin v. 1915. Keskinäisten yhdistysten saamat vakuutusmaksut ovat nousseet noin kolmanneksellaan.

Vakuutusmaksuistaan yhtiöt tietysti palauttivat osan, mutta ei ole voitu palautuksien koko summasta erottaa suomalaisten vakuutusten palautuksia. Keskinäisten yhdistysten vakuutusmaksujen palautukset kohdistuvat kuitenkin yksinomaan suomalaisiin vakuutuksiin ja on niiden summa ollut 258,500 mk. Vaikka osakeyhtiöiden palautusmaksut, yhteensä 142,300 mk, sisältävät ulkomailta saatujen vakuutusmaksujen palautuksia, ei virhe ole vallan huomattava, vaikka ne kaikki luetaan suomalaisten vakuutusmaksujen tiliin. Silloin olisi palautuksien summa 400,800 mk. Jos tämä vähennetään suomalaisista vakuutuksista saatujen vakuutusmaksujen summasta 5,962,100 mk:sta, jää yhtiöiden käytettäväksi 5,561,300 mk. Jälleenvakuuttajille luovuttivat kotimaiset yhtiöt suomalaisia vakuutusmaksuja yhteensä 4,502,900 mk, josta ne puolestaan palauttivat maksajille 199,700 mk, jäännöksen ollessa 4,303,200 mk.

Jos kotimaisten yhtiöiden suomalaisista nettovakuutusmaksuista vähennetään nettomaksut, jotka yhtiöt ovat luovuttaneet jälleenvakuuttajille, huomioi niiden säilyttäneen omia vastuitaan varten 1,258,100 mk, kun on otettu kaikki palautukset huomioon.

Vuoden kuluessa on kotimaisten keskinäisten yhdistysten suoraan hankkima suomalainen vakuutuskanta ollut 66,826,000 mk, osakeyhtiöiden 450,510,000 mk ja ulkomaisten yhtiöiden 1,249,000 mk, eli yhteensä 518,585,000 mk. Siitä on jälleenvakuuttajille luovutettu 367,095,000 mk.

Vahingonkorvauksia maksoivat yhtiöt suoraan hankkimansa suomalaisen vakuutuskannan vakuutuksista:

Kotimaiset yhtiöt: keskinäiset	494,500 mk
» » osakeyhtiöt	1,975,000 »
Ruotsalaiset	—
	Yhteensä 2,469,500 mk

Vastaanottamiensa jälleenvakuutusten takia yhtiöt maksoivat korvauksina 208,400 mk, siis yhteensä korvauksia 2,677,900 mk. Tämä on 48.1 % koko nettovakuutusmaksujen summasta, vastaavan luvun ollessa 52.8 vuonna 1915. Jos kotimaisten yhtiöiden kotimaisista korvauksista, 2,677,900 mk:sta, vähennetään se, mikä on joutunut jälleenvakuuttajien korvattavaksi, 2,183,900 mk, jää kotimaisen liikkeen nettokorvaussummaksi 494,000 mk. Tämä on 39.2 % vastaavien nettovakuutusmaksujen määrästä, vastaavan luvun ollessa 30.1 % vuonna 1915.

Kotimaiset osakeyhtiöt ovat harjoittaneet vakuutusliikettä myöskin ulkomailla, vastaanottaen jälleen- ja osuusvakuutuksia. Tästä ovat ne saaneet yhteensä vakuutusmaksuja 3,342,300 mk, josta on luovutettu jälleenvakuuttajille 761,200 mk. Korvauksia puheena olevan liikehaaransa takia yhtiöt maksoivat 2,005,700 mk, josta jälleenvakuuttajien osalle tuli 464,800 mk. Kotimaisten yhtiöiden nettokorvaussumma oli siis tässä liikkeenhaarassa 59.8 % vastaavista nettovakuutusmaksuista. Vuonna 1915 oli vastaava luku 51.2 %.

Kotimaisten yhtiöiden kantamien kaikkien vakuutusmaksujen summa oli, kun on vähennetty palautukset 9,691,200 mk ja kaikki bruttokorvaukset, yhteensä 4,571,200 mk, joten korvaussumma on 47.2 % vakuutusmaksuista. Vastaava prosenttiluku oli vuonna 1915 vähän pienempi eli 45.7 %.

Kehityksen kuvaamiseksi on alla olevaan tauluun yhdistetty muutamia tietoja kotimaisten osakeyhtiöiden koko liikkeestä sekä ulkomaisten yhtiöiden liikkeestä Suomessa ensimmäiseltä vuodelta, jolta on näitä tietoja saatavissa, sekä niiltä, jotka päättyvät 0:aan ja 5:een.

V u o s i	Kotimaisten osakeyhtiöiden koko liike		Ulkomaisten yhtiöiden suomalainen liike	
	Vakuutus- maksuja <i>Smc.</i>	Vahingon- korvauksia <i>Smc.</i>	Vakuutus- maksuja <i>Smc.</i>	Vahingon- korvauksia <i>Smc.</i>
1892	245,081	115,521	327,674	83,453
1895	371,641	284,680	439,961	482,509
1900	429,649	127,022	426,794	389,158
1905	582,439	359,897	396,498	453,996
1910	932,672	464,745	250,124	231,371
1915	3,263,320	1,220,046	¹⁾ 79,797	¹⁾ 124,545
1916	7,448,677	3,980,745	¹⁾ 81,953	—

Hankintakustannuksia (taulu n:o 5) maksoivat keskinäiset yhdistykset 53,300 mk ja osakeyhtiöt 480,200 mk eli yhteensä 533,500 mk, vastaavan luvun v. 1915 ollessa 176,800 mk. Niiden hoitokustannukset, verot niihin luettuina,

¹⁾ Luvut kohdistuvat vain ruotsalaisiin yhtiöihin Gauthiod ja Ägir.

olivat kohdaltaan 40,600 mk ja 311,800 mk. Siis olivat keskinäisten yhdistysten kaikki liikekustannukset 93,900 mk ja osakeyhtiöiden 792,000 mk. Viimeksimainituista summista ovat jälleenvakuuttajat maksaneet kohdaltaan 30,000 mk ja 380,900 mk. Hoitokustannuksista muodostavat tietysti palkat suurimman summan eli yhteensä 210,100, painatus- ja konttoritarpeiden kustannusten ollessa 65,200 mk.

Kun vuoden 1916 liikevoiton käyttö otetaan huomioon, omistivat kotimaiset yhtiöt alla luetellut rahastot, jos takuurahastot jätetään lukuunottamatta:

	Keskinäiset yhd.	Osakeyhtiöt.
Vararahasto	52,200 mk	955,900 mk
Vakuutusmaksurahasto	123,500 »	88,100 »
Korvausrahasto	25,000 »	1,655,200 »
	<hr/>	<hr/>
	Yhteensä 200,700 mk	2,699,200 mk

Sen, mitä edellisen vuoden päättyessä varatusta korvausrahastosta vuoden kuluessa on jäänyt käyttämättä, ovat kaikki yhdistykset ja yhtiöt (taulu n:o 6), jättäneet edelleen korvausrahastoihinsa.

Varat olivat allamainitulla tavalla sijoitetut:

	Keskinäiset yhd.	Osakeyhtiöt.
Kassa	100 mk	465,000 mk
Pankkisaatavat	328,200 »	2,536,000 »
Lainoja: kiinnitystä vastaan	49,800 »	416,500 »
Obligatioita: Kuntien: ulkomaan rahassa	—	35,000 »
» » vain Suomen rahassa ..	—	360,500 »
» Pankkien ja hypoteekilaitosten: ulkomaan rahassa	—	500,000 »
» vain Suomen rahassa	—	590,000 »
» Kulkulaitos- ja teollisuusyhtiöiden: ulkomaan rahassa	—	397,000 »
» vain Suomen rahassa	—	246,000 »
Ulkomaisia obligatioita	—	51,400 »
	<hr/>	<hr/>
	Yhteensä 378,100 mk	5,597,400 mk

V. Lasivakuutus.

Lasivakuutusta ovat oikeutetut harjoittamaan alla luetellut neljä suomalaista ja kaksi ulkomaista yhtiötä.

Laitos	Perustamisvuosi	Myöntiin vaikkuihin Suomessa vuodesta	Pääasioimisto	Luipa myönnetty	Päästämisen vala- kirja julkaistu
Suomalaiset yhtiöt.					
Suomen lasivakuutus- osakeyhtiö	1898	1898	Pääkonttori. Helsingissä.	1898 3.17	—
Keskin. vak. lait. Sampo	1907	1910	» Turussa.	1909 6. 6	—
Providentia	1902	1912	» Helsingi-sä.	1911 10.10	—
Palov. yhtiö Imatra ..	1911	1915	»	1914 5.26	—
Ruotsalainen yhtiö.					
Svenska Glasförsäkr- bolaget, Tukholma ..	1891	1896	Hra Alex. F. Lindberg, H:gissä.	1896 11.23	1910 5.24
Saksalainen yhtiö.					
Kölnische Glas-Versie- herungs Actien-Ge- sellschaft, Köln	1880	1898	Hra E. L. Hasselberg, H:gissä.	1898 2.10	1910 6.30

Näistä ei Kölnische Glas-V. A.-G. vuonna 1916 ole maassa harjoittanut liikettä, eikä Svenska Glasförsäkrings A./B ole liikkeestään Suomessa tietoja antanut, joten ulkomaisten yhtiöiden liikkeestä ei ole mitään tietoja saatu. Allaolevassa yhdistelmässä esitetään muutamia tietoja kotimaisten yhtiöiden vakuutusmaksuista, niiden kantamista vakuutusmaksuista ja suorittamista korvauksista.

	Vakuut. luku	Vakuut. kanta	Vakuut. maksut	Vahingon- korvaukset
Kotimaiset yhtiöt: keskinäiset	226 kpl	362,800 mk	6,100 mk	2,300 mk
» » osakeyhtiöt	503 »	1,105,800 »	37,500 »	13,600 »
<hr/>				
Yhteensä	729 kpl	1,468,600 mk	43,600 mk	15,900 mk

Kotimaiset yhtiöt eivät ole muualta vastaanottaneet jälleenvakuutuksia. Jälleenvakuuttajille ne ovat luovuttaneet vain mitättömän osan, noin 200 mk, suoraan hankkimistaan vakuutusmaksuista. Kun edellä olevia lukuja verrataan vuoden 1915 lukuihin, käy selville, että vakuutuskanta on enentynyt noin 255,800 mk:lla ja että vakuutusmaksuja on kannettu noin 7,200 mk enemmän kuin v. 1915. Korvaukset puolestaan ovat olleet noin 8,700 mk suuremmat kuin v. 1915. Vuoteen kuuluvien korvausten arvioimiseen on kuitenkin lisättävä korvausrahaaston kasvaminen vuoden kuluessa, koska ulkonaiset olot sodan aikana ovat vaikeuttaneet niiden korvausten suorittamista, joissa yhtiö hankkii samanarvoisen esineen vahingoittuneen tilalle. Tämä kasvu on (taulu n:o 1) ollut 4,500 mk. Vuoteen kuuluvien vahinkojen summa on niin ollen 20,400 mk. Tämä on 47.0 % vuoteen kuuluvista vakuutusmaksuista.

Alla annetaan muutamia tietoja, jotka valaisevat tämän maassa verrattain vähän kehittyneen vakuutushaaran vaiheita sinä aikana, jolta järjestettyä vakuutusilastoa meillä on saatavana, ja annetaan tiedot niiltä vuosilta, joiden luku päättyy 0:aan ja 5:een.

Vuosi	Kotimaiset yhtiöt			Ulkomaiset yhtiöt		
	Vakuutus- kanta 1912 Shy.	Vakuutus- maksut Shy.	Vahingot Shy.	Vakuutus- kanta 1912 Shy.	Vakuutus- maksut Shy.	Vahingot Shy.
1892.....	—	—	—	105,101	1,742	484
1895.....	—	—	—	237,491	4,173	2,117
1900.....	442,571	12,181	3,316	165,523	1,185	457
1905.....	543,895	9,814	7,545	142,991	2,967	727
1910.....	984,389	22,875	10,192	142,799	3,206	1,201
1915.....	1,212,797	36,422	8,797	3,315	120	—
1916.....	1,468,596	43,643	20,400	—	—	—

Kotimaisten yhtiöiden rahastot olivat vuoden 1916 lopussa, kun otetaan huomioon vuonna 1917 pidettyjen vuosikokousten päätökset vuosivoiton käytöstä, takuurahastoja lukuunottamatta (taulu n:o 2):

	Keskin yhd.	Osakeyhtiöt.
Osakepääoma	—	50,000 mk
Vararahasto	3,000 mk	10,000 »
Vakuutusmaksurahasto	3,100 »	7,900 »
Korvausrahasto	700 »	13,200 »
Takuusitoumusten lunastamiseksi	—	6,000 »
Yhteensä	6,800 mk	87,100 mk

Hankintakustannukset (taulu n:o 5) ovat olleet 5,800 mk eli 600 mk enemmän kuin v. 1915. Hoitokustannukset ovat olleet 10,300 mk eli noin 1,400 mk suuremmat kuin v. 1915 ja aiheutuu tämä palkkojen kohottamisesta.

Koska osakeyhtiöt Providentia ja Imatra eivät ole erottaneet tähän liikehaaraan kuuluvien varojen sijoituksia (taulu n:o 2) muiden varojen sijoituksista, kohdistuvat alla olevat tiedot vain Sampo-yhtiön ja Suomen lasivakuutus O. Y:n sijoituksiin.

	Keskin. yhd.	Osakeyht.
Pankkisaatavat ja kassa	8,400 mk	42,700 mk
Lainoja arvopapereita vastaan	—	—
Obligatiot: kaupunkien, vain Suomen rahassa	—	2,100 »
» teollisuusliik. » » »	—	10,000 »
Osakkeita	—	29,600 »
	<hr/>	<hr/>
	Yhteensä 8,400 mk	84,400 mk

VI. Eläinvakuutus.

Tätä vakuutuslajia ovat vuonna 1916 maassamme harjoittaneet *Turun hevostakuutusyhtiö*, *Suomen eläinvakuutusyhtiö* ja *Suomen maalaisten eläinvakuutusyhtiö*, jotka ulottavat liikkeensä yli koko maan, sekä *Oulun läänin keskinäinen eläinvakuutusyhtiö*, joka ottaa vakuutuksia ainoastaan Oulun läänistä. Yhtiöt perustavat liikkeensä osakasten keskinäiselle vastuunalaisuudelle. Näiden yhdistysten vakuutuskannasta 1916 vuoden päättyessä annetaan alla muutamia tietoja.

Vakuutuskanta 31 p:nä joulukuuta 1916 (taulu n:o 4):

Hevosten		Nautaeläinten	
luku	vakuutusarvo	luku	vakuutusarvo
29,067	14,919,600 mk	22,061	4,395,200 mk

Vakuutettujen hevosten luku on vuoden kuluessa lisääntynyt 2,352 kpl. ja niiden vakuutusarvo 4,272,300 mk. Samoin vakuutettujen nautaeläinten luku on kasvanut 2,850 kpl. ja niiden vakuutusarvo 1,456,000 mk. Yhdistykset eivät ole vastaanottaneet jälleenvakuutuksia. Muille ne ovat siirtäneet vastuiden osia yhteensä 77,900 mk:n arvosta.

Vakuutetuista nautaeläimistä oli yksinäisvakuutuksessa 11,548 eli 52.3 % ja joukkovakuutuksessa 10,513 eli 47.7 %. Vakuutusarvon vastaavat luvut olivat kohdaltaan 2,287,700 mk ja 2,107,500 mk, ollen edellinen 52.1 % ja jälkimäinen 47.9 % koko vakuutussummasta. Koska vuoden 1915 päättyessä oli yksinäisvakuutuksessa 53.8 % vakuutettujen eläinten luvusta, on tämä osa vuoden kuluessa suhteellisesti hiukan alennut, mutta vastaava vakuutusarvo, joka v. 1915 oli 48.5 %, suhteellisesti kasvanut.

Seuraavassa esitetään muutamia yhtiöiden liikettä valaisevia lukuja:

Vuoteen 1916 kuuluva taksoitus: hevosia varten	478,000 mk
» » » » nautaeläimiä varten	96,300 »
» » » » nimenomaan vararahastoihin	—
» » kuuluvat vahingonkorvaukset: hevosia varten ..	198,400 »
» » » » nautaeläimiä vart.	46,700 »
Vahingoittuneitten eläinten luku: hevosten	670 »
» » » » nautaeläinten	324 »
Liikekustannukset ja verot	202,800 mk

Kustannukset, jotka vuosina 1902—1905 olivat keskimäärin 36.5 %, vuosina 1906—1910 keskimäärin 24.5 % ja vuosina 1911—1915 keskimäärin 34.0 % kannetuista vakuutusmaksuista, ovat vuonna 1916 olleet 38.8 %. Ne ovat siis olleet v. 1916 suuremmat kuin keskimäärin edellisinä vuosina.

Vuoden kuluessa vahingoittuneiden hevosten luku on 2.4 % vakuutettujen keskiluvusta, ja oli korvaussumma 1.55 mk kutakin keskimääräisen vakuutussumman 100 markkaa kohti. Vahingoittuneista hevosista kuoli 444 eli 66.3 %. Nautaeläimistä annetaan korvausta ainoastaan kuolemantapauksessa ja on sellaisia toimintavuoden aikana sattunut 324 eli 1.56 % vakuutettujen eläinten keskiluvusta. Korvaussumma oli 1.27 mk kutakin keskimääräisen vakuutussumman 100 markkaa kohti. Kutakin vahingoittunutta hevosta kohti on maksettu 296: 13 markkaa ja kutakin vahingoittunutta nautaeläintä kohti 144: 20 mk.

Jotta edellä mainittujen lukujen muutokset vuodesta vuoteen ja kehityksen yleinen suunta kävisi selville, julkaistaan vastaavat luvut vuodesta 1906 alkaen.

V u o s i	Vahingoittumisprosentti		Korvaus keskimääräisen vakuutussumman 100 markkaa kohti		Korvaus vahinkoa kohti	
	Hevosten	Nautaeläinten	Hevosten	Nautaeläinten	Hevosia varten	Nautaeläimiä varten
	%	%	mk	mk	mk	mk
1906	3.1	1.0	1.80	0.70	249.6	90.0
1907	3.2	1.2	2.20	0.87	266.9	101.5
1908	2.9	1.0	1.62	0.60	264.9	91.8
1909	2.7	1.2	1.88	0.70	285.9	86.0
1910	2.9	1.3	1.89	0.81	286.6	107.4
1911	3.1	1.3	2.13	0.69	285.3	98.6
1912	2.6	1.2	1.81	0.76	288.6	95.7
1913	3.0	1.2	1.90	1.13	257.1	104.4
1914	3.0	1.9	1.94	1.38	216.2	109.4
1915	2.9	1.7	2.03	1.24	279.1	113.6
1916	2.4	1.6	1.55	1.27	296.1	144.2

Yhdistysten liikekustannuksista (taulu n:o 6) on hankintakustannuksiksi luettava 76,400 mk ja hoitokustannuksiksi 126,100 mk, jota paitsi on veroa maksettu 404 mk. Palkkoihin käytettiin 83,000 mk ja vuonna 1915 samaan tarkoitukseen 58,800 mk. Poistot ovat nousseet huomiota herättävään määrään, 16,300 mk:aan, josta eräytyneitä vakuutusmaksuja 15,500 mk (taulu n:o 7).

Yhdistysten rahastoista mainittakoon:

Vararahastot	197,600 mk
Vakuutusmaksurahastot	130,300 »
Korvausrahastot	54,400 »

Yhteensä 382,300 mk

Nämä rahastot ovat v. 1916 kasvaneet 120,300 mk, etupäässä Suomen Eläinvakuutusyhdistyksen.

Varat olivat 1915 vuoden päättyessä seuraavalla tavalla sijoitetut:

Kassaa	24,300 mk
Pankkisaatavia	205,600 »
Lainoja kiinnitystä vastaan	185,000 »
» takausta »	7,100 »
Yhteensä 422,000 mk	

Suoranaiset rahavelat olivat 4,200 mk.

Seuraava yhdistelmä osottaa miten vahingot jakaantuvat eri kuukausia kohti.

Hevosia kohdanneet kuolemantapaukset eri-kuukausina	Luku	Nautaeläimiä kohdanneet kuolemantapaukset eri-kuukausina	Luku
Tammikuu	35	Tammikuu	7
Helmi-kuu	34	Helmi-kuu	6
Maaliskuu	24	Maaliskuu	6
Huhtikuu	40	Huhtikuu	8
Toukokuu	40	Toukokuu	17
Kesäkuu	32	Kesäkuu	47
Heinäkuu	29	Heinäkuu	55
Elokuu	48	Elokuu	81
Syyskuu	26	Syyskuu	60
Lokakuu	30	Lokakuu	24
Marraskuu	28	Marraskuu	6
Joulukuu	19	Joulukuu	7
Yhteensä ¹⁾ 385		Yhteensä 324	

On myöskin ryhmitetty sekä *hevosia* että *nautaeläimiä* kohdanneet vahingot sen mukaan, mikä on ollut vahingon syy. Tapaukset esitetään seuraavassa yhdistelmässä.

¹⁾ Tämän lisäksi on korvausta maksettu 59 varsan kuolemasta.

Hevosten vakuutuksessa maksettujen korvausten syy			Nautaeläinten kuolemantapausten syy	
	Kuole- manta- pausten luku	Arvon alen- nusten luku		
Erilaiset luukatkelmat	23	4	Erilaiset luukatkelmat	10
Patti	10	49	Muut luuston ja nivelten vammat	2
Tulehdukset luissa ja nivelissä ..	16	23	Punatauti	179
Muut luuston taudit	3	12	Pernarutto	11
Erilaiset kaviotaudit	9	12	Vatsa- ja suolivammat ja taudit..	28
Tulehdukset jänteissä ja jänne- tupeissa	5	24	Hengityselinten vammat ja taudit	4
Muut ontumisviat	1	28	Poikimakuume	5
Ähky	72	—	Vammoja siitinelimissä	9
Muut vatsa- ja suolivammat ja taudit	30	1	Muut taudit ja vammat	56
Hengityselinten vammat ja taudit	26	10	Syy tuntematon	20
Kuohitsemisen seuraukset	3	1		
Muut taudit ja vammat	165	60		
Syy tuntematon	22	2		
Yhteensä	1) 385	226	Yhteensä	324
Näistä suoranaisten tapaturman aiheuttamat	41	14	Näistä suoranaisten tapaturman aiheuttamat	25

Paitsi edellä mainittuja yhtiöitä toimi 1916 vuoden alussa maan eri osissa yhteensä 127 pienempää, niinkään keskinäisyydelle perustuvaa paikkakunnallista eläinvakuutusyhdistystä. Näiden yhdistysten toiminnasta vuonna 1916 annetaan tietoja vakuutustarkastajan kertomusten B-sarjan ennen pitkää julkaistavassa n:o 15:ssä, johon silloin liitetään yleiskatsaus eläinvakuutuksen tilaan koko maassa v. 1916.

1) Tämän lisäksi on korvausta maksettu 59 varsan kuolemasta.

VII. Jälleenvakuutus.

Alla olevat tiedot koskevat molempien kotimaisten jälleenvakuutusosakeyhtiöiden *Osmon* ja *Verdandin* liikettä sekä Keskinäinen vakuutuslaitos *Sammon* pitäjäpaloapuyhdistysten jälleenvakuutusosaston, *Turun ja Porin läänin paloapuyhdistysten keskinäisen jälleenvakuutusyhdistyksen* ja *Viipurin läänin paloapuyhdistysten jälleenvakuutusyhdistyksen* toimintaa. Ulkomaisten jälleenvakuutusyhtiöiden liikettä ei voida tässä käsitellä, koska ne eivät ole velvolliset antamaan toimistaan tietoja vakuutusoloja tarkastavalle viranomaiselle.

Alla esitetään muutamia näiden yhtiöiden liikettä yhteisesti vuonna 1916 valaisevia lukuja:

	Keskinäiset yhd.	Osakeyhtiöt
Vakuutusmaksut	108,300 mk	2,402,600 mk
Jälleenvakuuttajille luovutettu	27,500 »	430,600 »
Yht. omalla vastuulla	80,800 mk	1,972,000 mk
Siitä palautuksia	—	103,300
Jäännös	80,800 mk	1,868,700 mk
Vahingonkorv. brutto	47,100 mk	1,436,500 mk
Jälleenvak. osuus. korvauksista	10,700 »	291,300 »
Yhdistyksen itse korvattava	36,400 mk	1,145,200 mk

Alla esitetään muutamia lukuja, jotka puolestaan kuvaavat yhtiöiden liikkeen kehitystä vuodesta 1900 alkaen, jolloin *Osmo*-yhtiön ensimmäinen tilivuosi päättyi, ja ilmoitetaan tiedot niiltä vuosilta, joiden luku päättyy 0:aan ja 5:een ja sitäpaitsi vuotta 1916 koskevat luvut.

V u o s i	Vakuutusmaksut		Netto- korvaukset mk
	Bruttomaksut mk	Jälleenvakuut- tajain osuus mk	
1900	284,500	90,800	75,900
1905	1,119,500	70,100	627,800
1910	3,057,000	407,900	1,085,800
1915	3,110,000	594,700	1,592,000
1916	2,510,900	458,100	1,181,600

Osakeyhtiöiden kantamista vakuutusmaksuista ja niiden suorittamista korvauksista kohdistuu huomattava osa ulkomailta saatuihin vakuutuksiin.

Koska ainoastaan toinen jälleenvakuutusosakeyhtiöistä on voinut vuodelta 1916 antaa tietoja erikseen kotimaisesta liikkeestään, ei ole syytä tänä vuonna siitä laatia yleiskatsausta. Osmo-yhtiön tähän kuuluvat luvut ovat taulussa n:o 4.

Liikekustannukset jakaantuvat seuraavalla tavalla (taulu n:o 5):

	Keskin. yhd.	Osakeyht.
Hankintakustannukset	—	707,100 mk
Hoitokustannukset	11,300 mk	214,000 »
Verot	—	2,400 »
	<hr/>	<hr/>
Yhteensä	11,300 mk	923,500 mk
Siitä jälleenvak. osuus	—	121,800 »
	<hr/>	<hr/>
Yhtiöiden oma osuus	11,300 mk	801,700 mk

Yhtiöillä oli alla mainitut rahastot, paitsi takuurahastoja, kun on otettu huomioon vuosivoiton käyttö:

	Keskin. yhd.	Osakeyht.
Maksettu osakepääoma	—	800,000 mk
Vararahasto	39,100 mk	120,600 »
Vakuutusmaksurahasto	20,000 »	2,757,800 »
Korvausrahasto	8,000 »	699,900 »
Muut varatut varat	15,000 »	155,000 »
	<hr/>	<hr/>
Yhteensä	82,100 mk	4,533,300 mk

Yhtiöiden varat olivat vuoden päättyessä seuraavalla tavalla sijoitetut.

	Keskin. yhd.	Osakeyht.
Kassa	1,300 mk	69,900 mk
Pankkisaatavia	45,500 »	607,400 »
Kiinteistöjä	—	978,000 »
Lainoja: kiinnitystä vastaan	26,800 »	637,000 »
» arvopapereita vastaan	—	200,000 »
Obligatioita ja osakkeita	—	612,200 »
	<hr/>	<hr/>
Yhteensä	73,600 mk	3,104,500 mk

Obligatit voidaan ryhmittää seuraaviin ryhmiin

Kaupunkien ja kuntien:

ulkomaan rahassa	40,000 mk
vain kotimaisessa rahassa	28,700 »

Pankkien ja hypoteekkilaitosten:

ulkomaan rahassa	91,100 »
------------------------	----------

Teollisuus- ja liikennelaitosten:

ulkomaan rahassa	140,000 »
vain Suomen rahassa	70,000 »

Osakkeita	244,400 »
-----------------	-----------

VIII. Vakuutus murtovarkautta vastaan.

Tällä vakuutusosalalla on vuonna 1916 maassa toiminut paitsi kotimaista vakuutusosakeyhtiötä *Providentiaa* ja *Keskinäinen vakuutuslaitos Sampo*ä myöskin palovakuutusosakeyhtiöt *Fennia* ja *Pohjola*. Näiden yhtiöiden liikkeestä mainittakoon muutamia lukuja:

Suoraan hankittu, suomalainen-vakuutuskanta vuoden lopussa	48,889,100 mk
Siitä jälleenvakuutettu	18,169,800 »
Siis yhtiöiden omalla vastuulla	30,719,300 mk
Vakuutusmaksut vuonna 1916	94,400 mk
Siitä jälleenvakuuttajille	43,000 »
Siis yhtiöiden omaa vastuuta varten	51,400 mk
Vuoteen 1916 kuuluvat bruttovahingonkorvaukset	79,000 mk
Siitä yhtiöiden jälleenvakuuttajien korvattava	30,900 »
Siis yhtiöiden omalla vastuulla	48,100 mk

Yhtiöt eivät ole v. 1916 ulkomailta vastaanottaneet vakuutuksia.

Tämän vakuutushaaran kehityksen valaisemiseksi esitetään muutamia yhtiöiden liikettä koskevia lukuja vuodesta 1902 alkaen, jolloin Providentian ensimmäinen tilivuosi päättyi.

V u o s i	Vakuutuskanta vuoden lopussa		Vakuutusmaksut		Netto-korvaukset mk
	Brutto mk	Jälleenvakuuttajille mk	Brutto mk	Jälleenvakuuttajille mk	
1902	1,545,300	484,800	7,200	2,600	600
1905	4,589,000	1,375,900	12,800	4,400	8,900
1910	10,316,200	3,876,100	39,800	17,700	8,800
1915	32,127,800	8,925,200	60,400	20,900	21,100
1916	48,889,100	18,169,800	94,400	43,000	48,100

Tästä nähdään että yhtiöiden liike on vuonna 1916 ollut paljon suurempi kuin edellisellä vuonna.

Tätä vakuutushaaraa varten ovat yhtiöt siirtäneet vararahastoihin 9,200 mk, vakuutusmaksurahastoihinsa 128,100 mk ja korvausrahastoon yhteensä 20,700 mk.

Hankintakustannukset ovat olleet 2,430 mk ja hoitokustannukset 16,992 mk, yhteensä liikekustannuksia 19,422 mk, josta jälleenvakuuttajat ovat maksaneet 12,995 mk.

IX. Takuuvakuutus.

Takuuvakuutusta on vuonna 1916 maassa harjoittanut ainoastaan vakuutusosakeyhtiö *Providentia*.

Sen koko vakuutussumma vuoden lopussa oli 78,000 mk. Vakuutusmaksujen koko summa oli 1,568 mk, josta jälleenvakuuttajille maksettiin 253 mk. Hoitokustannukset olivat 116 mk. Jälleenvakuuttajat ovat yhtiölle maksaneet hoitokustannuksista 329 mk. Vakuutuskanta on vuodesta 1915 tuntuvasti alentunut. Vahingonkorvauksia yhtiö ei maksanut.

Tämän vakuutushaaran kehityksen selvittämiseksi esitetään muutamia yhtiön liikettä koskevia lukuja vuodesta 1907 alkaen, jolloin se alkoi ottaa tähän vakuutushaaraan kuuluvia vakuutuksia.

V u o s i	Vakuutuskanta vuoden lopussa		Vakuutusmaksut		Netto- korvaukset mk
	Brutto mk	Jälleenva- kuuttajille mk	Brutto mk	Jälleenva- kuuttajille mk	
1907	65,000	45,000	1,005	562	—
1910	157,640	96,069	2,854	1,484	—
1915	174,500	103,500	3,096	1,691	138
1916	78,000	?	1,568	253	—

X. Työlakkovakuutus.

Suomen työnantajain keskinäinen lakkovakuutusyhtiö on ainoa vakuutuslaitos, joka vuonna 1916 on harjoittanut puheena olevaa vakuutusliikkeen haaraa.

Vuoden 1916 lopussa oli osakasten luku 94, eli yhtä vähemmän kuin vuoden alussa, ja oli vakuutussumma vuoden lopussa 10,007,500 mk, eli 933,500 mk suurempi kuin vuoden alussa. Vakuutusmaksut olivat 240,900 mk ja hoitokustannukset 11,200 mk. Vahingonkorvauksia ei tarvittu maksaa. Vuoden lopussa oli yhtiöllä pankkitalletuksia sekä kassassa yhteensä 742,500 mk.

XI. Metsäpalovakuutus.

Keskinäinen vakuutuslaitos Sammon metsäpalovakuutusosasto ja Suomen Metsänomistajain Keskinäinen Metsäpaloyhdistys ovat vuonna 1916 harjoittaneet tätä vakuutusliikettä. Viimeksi mainittu toimi silloin ensimmäistä vuotetaan. Vuoden lopussa oli vakuutuskanta 181,219,500 mk, josta oli luovutettu jälleenvakuuttajille 13,439,100 mk. Vakuutusmaksut olivat 208,400 mk, josta maksettiin jälleenvakuuttajille 6,600 mk. Korvauksia maksettiin yhteensä 9,600 mk. Liikekustannukset olivat yhteensä 66,000 mk, josta 31,200 mk oli hankintakustannuksia ja 28,800 mk palkkoja. Varansa olivat yhtiöt 1916 vuoden lopussa sijoittaneet seuraavasti:

Kassassa	10,000	mk
Pankkisaatavia	89,900	»
Lainoja	163,900	»
Osakkeita	200	»
	<hr/>	
	264,000	mk
Pohjarahastoihin siirretty	85,300	»
ja vararahastoihin	151,000	»

Yhtiöiden liike on vuoden 1916 kuluessa suuresti laajentunut.

XII. Keskeytysvakuutus.

Näitä vakuutuksia on vuonna 1916 myöntänyt vain *palovakuutusosakeyhtiö Fennia* ja englantilainen yhtiö *Commercial Union*. Niistä Fennia ei ole vastaanottanut suomalaisia vakuutuksia ja Commercial Union vain 2 suomalaista vakuutusta. Vakuutusmaksuja sai edellinen 2,600 mk, luovuttaen siitä jälleenvakuuttajilleen 2,100 mk. Jälkimmäisen suomalaiset vakuutusmaksut olivat 5,200 mk, josta annettiin jälleenvakuuttajille 4,800 mk. Commercial Unionin suomalainen vakuutuskanta oli vuoden lopussa 675,000 mk. Fennian liikekustannukset olivat 390 mk, mutta sai se provisioita jälleenvakuuttajiltaan 519 mk. Vahingonkorvauksia maksoi Fennia 346 mk, saaden jälleenvakuuttajiltaan 288 mk. Commercial Union ei maksanut korvauksia suomalaisista vakuutuksistaan.

XIII. Kalastusvakuutus.

Paikallisten kalastusvakuutusyhdistysten jälleenvakuutuslaitokseksi on *Keskinäinen vakuutuslaitos Sampo* vuoden 1916 aikana perustanut erityisen kalastusvakuutusosaston, saaden asian järjestelyä varten vähitellen nostettavan 50,000 markan valtioavun, jota on korvausrahastona käytettävä osaston liikettä tukemaan. Tästä oli vuoden 1916 lopussa nostettu yhteensä 40,000 mk. Nämä siis yhteensä muodostavat osaston korvausrahaston tilivuoden päättyessä. Vakuutusmaksuja yhtiö sai tästä liikkeestä yhteensä 450 mk ja korkoja 1,360 mk. Vahingon korvauksia se maksoi 500 mk, ja hoitokustannuksiin käytettiin 726 mk. Varat olivat vuoden päättyessä siten sijoitetut, että pankissa ja kassassa oli 14,251 mk ja lainaksi annettu 24,750 mk.

XIV. Sotavakuutus.

Näitä vakuutuksia on myöntänyt *Osakeyhtiö Mars Aktiebolag*-niminen osakeyhtiö. Yhtiö myöntää kiinteän ja irtaimen omaisuuden sotavakuutuksen samaan arvoon, kuin omaisuus on vakuutettu palovahinkoa vastaan. Yhtiön vakuutuskanta oli vuoden päättyessä 507,565,000 mk, josta Helsingissä 403,599,000 mk, muissa kaupungeissa 50,880,000 mk ja maaseudulla 53,086,000 mk. Rakennuksien vakuutusarvo 398 milj. mk, irtaimiston 38 milj. mk, tavara-varastojen 40 milj. mk ja koneiden 31 milj. mk. Yhtiön tulot olivat tasaluvuin: vakuutusmaksut 287,100 mk, korot 86,500, ja kustannusapumaksut 8,500 mk, eli yhteensä 382,100 mk, menojen ollessa: hankintapalkkiot 11,600 mk ja hoitokustannukset 20,600 mk sekä vahingonkorvauksiin ja korvausrahastoon yhteensä 1,300 mk. Vuoden ylijäämä oli siis 348,600 mk. Osakepääoma on 100,000 mk ja vakuutusmaksurahasto 2,172,400 mk. Varat ovat sijoitetut pankkitalle-tuksiin.

XV. Jälkikatsaus.

Edellä olevasta Suomen vakuutusliikkeestä vuonna 1916 annetusta kertomuksesta näkyy:

että henki-, tapaturma-, palo-, meri-, lasi-, murtovarkaus- ja jälleenvakuutuksen alalla toimii kotimaisia osakeyhtiöitä ja keskinäisiä yhdistyksiä, mutta takuu-, keskeytys- ja sotavakuutuksen alalla ainoastaan osakeyhtiöitä sekä eläin-, työlakko-, metsäpalo- ja kalastusvakuutuksen alalla ainoastaan keskinäisiä yhdistyksiä,

että henki-, tapaturma-, palo-, meri-, lasi- ja keskeytysvakuutusaloilla toimii kotimaisten vakuutuslaitosten rinnalla ulkomaisia yhtiöitä, jotka edelleen saavat huomattavan, mutta yleensä vuosi vuodelta vähenevän osan vakuutuksista.

Maassa toimivien ulkomaisten yhtiöiden asioimistojen vakuutusliikkeestä johtuvat oikeudenkäynnit ovat kuten edellisinäkin vuosina olleet verrattain harvoja. Yhtiöiden antamien tietojen mukaan on vuoden kuluessa vireille pantu kaksi juttua, joista molemmat on vuoden aikana ratkaistu. Vuoden lopussa ei siis yhtiöiden antamien tietojen mukaan ollut vireillä ainoatakaan juttua. Kotimaiset yhtiöt ovat ilmoittaneet, että niiden liikkeen johdosta on vuonna 1916 vireille pantu kymmenen oikeusjuttua, joista kolme oli vuoden lopussa ratkaisematta. Edellisinä vuosina vireille pannuista neljästäkymmenestä neljästä ratkaisemattomasta oikeusjutusta on kaksikymmentäseitsemän ratkaistu ja seitsemäntoista jäänyt ratkaisematta. Vireillä oli siis vuoden lopussa kaksikymmentä juttua.

Kuten edellisinäkin vuosina on huomiota kiinnitetty kysymykseen vakuutusyhtiöiden kunnallisverotuksesta, jotta saataisiin aikaan yhdenmukaisuutta ja oikeutta verotusperiaatteessa. Siinä tarkoituksessa on asianomaisille verotuslautakunnille lähetetty kiertokirje, jossa on ilmoitettu sopivat verotuksen perusteet.

Samalla kuin annan ylempänä olevan kertomuksen vakuutusoloista Suomessa vuonna 1916, saan nöyrimmästi ilmoittaa:

että kotimaisten vakuutusosakeyhtiöiden sekä keskinäisten yhdistysten ja yhtiöiden julkisena asiamiehenä olen valvonut näiden yhtiöiden toimia ja pääomansijoituksia, pitäen tässä erittäin silmällä vakuutusrahastojen laskemi-

nessa noudatettuja perusteita sekä näiden rahastojen asianomaista kokoamista ja sijoittamista enkä minä tässä kohden ole katsonut varsinaista syytä olevan muistutuksen tekemiseen;

että ne ulkomaiset laitokset, jotka laillisella oikeudella harjoittavat vakuutusliikettä Suomessa, ovat, sen verran kuin minun tietooni on tullut, noudattaneet niille laissa ja toimintalupakirjoissa annettuja määräyksiä;

että niiden valitusten johdosta, joita yksityiset vakuutuksenottajat ovat minulle tehneet jonkun laitoksen menettelystä jossakin sattuneessa tapauksessa, olen koettanut saada selvitystä niihin asioihin jotka ovat antaneet aiheita valituksiin, sekä

että Suomen Senaatin eri toimituskuntien käskystä sekä eri läänien maaherrojen ja teollisuushallituksen pyynnöstä olen vuonna 1916 antanut yhteensä 86 lausuntoa vakuutuslalla toimivien yhdistysten ja yhtiöiden ohjesäännöistä ja niiden muutosta koskevista ehdotuksista tahi muista vakuutusliikettä koskevista kysymyksistä, jonka ohessa pyynnöstä olen 57 yhdistykselle tahi yksityiselle henkilölle antanut samaa toimialaa koskevia lausuntoja.

Helsingissä, joulukuun 29. päivänä 1918.

Onni Hallsten.

I. Assurance sur la vie.

N:o 1. Compte de Profits et Pertes.

A. Crédit.

1. Désignation des sociétés.
2. Solde à nouveau, report de l'exercice précédent.
3. Primes et autres droits payés par les assurés.
- 4—8. Parts des réassureurs:
 4. Dans les paiements de sinistres et de sommes assurées.
 5. Dans les rachats payés.
 6. Dans les frais d'acquisition.
 7. Dans les frais d'administration.
 8. Dans les frais d'organisation.
9. Intérêts produits par les capitaux.
10. Bénéfices sur placement du capital.
- 11—12. Fluctuations des valeurs des fonds lors de l'arrêté des comptes.
 11. Réserves mathématiques.
 12. Réserve d'administration.
- 13—14. Frais portés au crédit.
 13. Frais d'organisation.
 14. Frais d'acquisition.
15. Porté à l'actif des assurés.
16. Parts aux bénéfices des sociétés de réassurances.
17. Autres recettes.
18. Pertes.
19. Total.

B. Débit.

1. = A. 1.
2. Primes de réassurance.
3. Paiements de sinistres et d'assurances réglées.
4. Rachats.

- 5—6. Frais d'administration.
 5. Frais d'agence.
 6. Frais de gestion, impôts non compris.
7. Frais d'organisation.
8. Impôts, impôt foncier non compris.
- 9—10. Intérêts.
 9. Payés aux sociétés de réassurance.
 10. Autres.
11. Pertes sur placement des capitaux.
- 12—13. Fluctuations de valeurs des fonds lors de l'arrêté des comptes.
 12. Réserve mathématique.
 13. Fonds d'administration.
- 14—17. Amortissements.
 14. Frais d'agence.
 15. Immeubles.
 16. Articles d'inventaire.
 17. Autres chefs à l'actif.
18. Versements prélevés sur la réserve de bénéfices des assurés.
19. Autres dépenses.
- 20—21. Bénéfices.
 20. De l'exercice précédent.
 21. De l'exercice présent.
22. Total.

**N:o 2. Bilan du 31 décembre 1916 y compris l'emploi des bénéfices voté
par l'assemblée générale annuelle.**

A. Actif.

1. Désignation des sociétés.
2. Engagements des actionnaires.
3. Espèces en caisse.
4. Dépôts en banques.
5. Immeubles.
- 6—11. Prêts.
 6. Hypothécaires sur immeubles.
 7. A des communes et paroisses.
 8. Hypothécaires sur valeurs et autres dépôts.
 9. Sur caution personnelle seulement.

- 10—11. Sur polices.
 - 10. Accordés lors de l'admission.
 - 11. Accordés postérieurement.
- 12. Actions et obligations.

A. Actif (suite).

- 13—14. Comptes créditeurs.
 - 13. Chez d'autres entreprises d'assurances.
 - 14. Chez les agences.
- 15. Primes échues non recouvrées.
- 16—17. Intérêts et loyers.
 - 16. Dus, non échus.
 - 17. Echus, non recouvrés.
- 18—19. Part du fonds d'assurance entre les mains d'autres entreprises d'assurance.
 - 18. Réserve mathématique.
 - 19. Réserve pour risques à régler.
- 20. Frais de souscription d'assurances non amortis.
- 21. Articles d'inventaire.
- 22. Frais d'organisation non amortis.
- 23. Autres chefs à l'actif.
- 24. Total.

B. Passif.

- 1. = Tab. N:o 1, A, 1.
- 2. Capital en actions ou de garantie versé.
- 3. Fonds de garantie.
- 4. Réserve de sûreté.
- 5. Fonds de réserve.
- 6. Réserve des bénéfices des assurés.
- 7—8. Fonds d'assurances.
 - 7. Réserve mathématique.
 - (8. Réserve pour risques à régler.
- 9. Fonds d'administration.
- 10. Autres réserves.
- 11. Comptes débiteurs chez d'autres entreprises d'assurances.
- 12. Comptes débiteurs chez les agences.

13. Hypothèques grevant les immeubles.
14. Dépôts en argent comptant.
15. Bénéfices non touchés.
16. Autres chefs au passif.
17. Part non répartie du bénéfice annuel.
18. Total.

N:o 3. Usage des bénéfices de l'exercice 1916.

(Sociétés finlandaises.)

1. = Tab. N:o 1, A, 1.
- 2—4. Versement aux fonds.
 2. De sûreté.
 3. De réserve.
 4. Divers autres.
- 5—6. À l'actif des assurés.
 5. Pour répartition immédiate.
 6. À la réserve des bénéfices des assurés.
- 7—8. Intérêts des actionnaires.
 7. Payés.
 8. % des capitaux versés.
9. Allocations à la Direction et aux fonctionnaires.
10. Au personnel.
11. Autres.
12. Solde à nouveau.
13. Total.

N:o 4. Primes en 1916.

Assurances finlandaises et assurances à l'étranger des sociétés finlandaises.

1. = Tab. N:o 1, A, 1.
- 2—12. Primes pour assurances finlandaises contractées directement.
 - 2—9. Grande assurance.
 - 2—5. Assurance de capitaux.
 - 2—3. En cas de décès.
 2. Primes annuelles.
 3. Primes uniques
 - 4—5. En cas de vie.
 - 4 et 5 = 2 et 3.
 - 6—7. Assurance de rentes.
 - 6 et 7 = 2 et 3.

8. Autres assurances.
9. Total.
- 10—11. Assurance populaire.
 10. Primes mensuelles.
 11. Primes hebdomadaires.
12. Total des primes pour assurances contractées directement.
13. Primes pour assurances finlandaises reçues en réassurance.
14. Total des primes pour assurances finlandaises.
- 15—17. Portion cédée aux réassureurs.
 15. Grande assurance.
 16. Assurance populaire.
 17. Total des primes de réassurance des assurances finlandaises.
18. Primes perçues à l'étranger par les sociétés finlandaises.
19. Portion cédée aux réassureurs.

N:o 5. Paiements pour les cas d'assurances en 1916.

Assurances finlandaises et assurances à l'étranger des sociétés finlandaises.

- 1 = Tab. N:o 1, A, 1.
- 2—7. Montant brut des paiements.
 - 2—4. Assurance de capitaux.
 - 2—3. En cas de décès: Cause du paiement.
 2. Décès.
 3. Arrivée à terme.
 4. En cas de vie.
 5. Assurances de rentes.
 6. Autres assurances.
 7. Total.
- 8—13. Portion des réassureurs.
 - 8—10. = 2—4; 8—9 = 2—3; 8 = 2; 9 = 3; 10 = 4; 11 = 5; 12 = 6;
 - 13 = 7.

N:o 6 a. Frais d'administration pour l'état des assurances finlandaises en 1916.

(Sociétés finlandaises.)

I. Grande Assurance.

1. = Tab. N:o 1, A, 1.
- 2—5. Appointements.
 - 2—3. Siège central.
 2. Frais d'agence.
 3. Frais de gestion.

- 4—5. Succursales.
- 6—9. Allocations et droits de commission.
 - 6—7 = 2—3; 8—9 = 4—5.
- 10—11. Frais de voyage.
- 12. Honoraires de médecin.
- 13—14. Frais pour locaux.
- 15—16. Annonces et réclame.
- 17—18. Autres frais.
- 19—20. Total.
- 21—22. Portion des réassureurs.

N:o 6 b. II. Assurance populaire.

(voir le tableau précédent).

N:o 7. Intérêts des capitaux placés, frais des immeubles, et bénéfices sur placement du capital.

(Sociétés finlandaises.)

- 1. = Tab. N:o 1, A, 1.
- 2—5. Intérêts.
 - 2. Des comptes créditeurs chez d'autres compagnies d'assurances.
 - 3. De prêts hypothéqués sur polices.
 - 4. Autres.
 - 5. Total.
- 6—10. Recettes et frais des immeubles.
 - 6. Loyers.
 - 7—9. Frais n'augmentant pas la valeur mise en compte de l'immeuble.
 - 7. Réparations.
 - 8. Impôts et autres frais.
 - 9. Total.
 - 10. Revenu net tiré des immeubles.
- 11. Total des revenus tirés des capitaux placés (somme totale des col. 5 et 10).
- 12—17. Bénéfices sur placement du capital.
 - 12—13. Valeurs.
 - 12. Bénéfice sur réalisations.
 - 13. » sur actif non réalisé.
 - 14—15. Immeubles.
 - 14 et 15. = 12 et 13.
 - 16. Autres bénéfices.
 - 17. Total.

N:o 8. Valeur mise en compte d'actions et d'obligations, le 31 décembre 1916.

(Sociétés finlandaises.)

1. = Tab. N:o 1, A, 1.
- 2—10. Obligations finlandaises.
 2. » d'Etat.
 - 3—4. » de communes et de paroisses.
 3. En monnaie étrangère.
 4. » finlandaise seulement.
 - 5—7. De banques et de caisses de crédit foncier.
 - 5—6 = 3; 7 = 4.
 5. Garanties par l'Etat.
 6. Sans garantie de l'Etat.
 - 8—9. De compagnies industrielles et de communications.
 - 8 = 3; 9 = 4.
10. Autres.
- 11—13. Obligations étrangères.
 - 11 = 2.
 - 12 = 3—4.
 13. Autres.
- 14—16. Actions.
 14. De banques et de compagnies d'assurances.
 15. D'immeubles.
 16. Autres.
17. Total.

N:o 9. Réserve mathématique le 31 décembre 1916.

(Sociétés finlandaises.)

1. = Tab. N:o 1, A, 1.
- 2—13. Réserve mathématique pour les assurances finlandaises.
 - 2—7. Assurances souscrites directement.
 - 2—5. Grande assurance.
 - 2—3. Assurance de capital.
 2. En cas de décès.
 3. En cas de vie.
 4. Assurances de rentes.
 5. Autres assurances.
 6. Assurance populaire.
 7. Total.

- 8—9. Assurances assumées en réassurance.
- 10—11 = 7.
- 12—13. Dont cédé à des réassureurs.
- 14—19. Réserve mathématique pour le total brut des assurances de la compagnie.
 - 14—15. Total brut de la réserve mathématique.
 - 16—17 = 12—13.
 - 18—19. Pour le propre compte de la compagnie.
 - 8, 10, 12, 14, 16, 18 = 2—5.
 - 9, 11, 13, 15, 17, 19 = 6.

N:o 10. Revenus servant à couvrir les fonds d'assurances et de sûreté,
le 31 décembre 1916.

(Sociétés finlandaises.)

- 1 = Tab. N:o 1, A, 1.
- 2—12. Réserve mathématique et réserve pour risques à régler.
 - 2—5. Prêts.
 - 2—3. Hypothéqués sur immeubles.
 - 2. Marks finl.
 - 3. % du total.
 - 4. Hypothéqués sur la valeur de rachat des polices.
 - 5. Autres prêts.
 - 6. Obligations.
 - 7. Dépôts en banque.
 - 8—9. De la valeur des immeubles de la société.
 - 8 = 2.
 - 9. % du total.
 - 10. Frais de souscription des assurances.
 - 11. Autres recettes.
 - 12. Total sous la gestion de la société elle-même.

N:o 11. Mortalité calculée d'après les tables et mortalité réelle en 1916.

(Sociétés finlandaises).

(Assurances de capitaux en cas de décès, sur risques de la société respectivement elle-même).

- 1 = Tab. N:o 1, A, 1.
- 2—13 = Tab. N:o 4, 2—9.
 - 2—5. Assurances sans clause de carence. Assurances en cours depuis

2—3. 5 ans ou moins.

2. Mortalité calculée.

3. Mortalité réelle.

4—5. Plus de 5 ans.

4 = 2.

5 = 3.

6—10. Assurances à clause de carence souscrites par des personnes
d'âge majeur. Assurances en cours depuis

6—8 = 2—3.

6 = 2.

7 = 3.

8. Règlement définitif.

9—10 = 4—5.

9 = 2.

10 = 3.

11—13. Assurances à clause de carence souscrites pour mineurs.

11 = 2.

12 = 3.

13 = 8.

14—18. Assurances populaires en cours depuis

14—16 = 2—3.

17—18 = 4—5.

14 = 2.

15 = 3.

16 = 8.

17 = 2.

18 = 3.

19—21. Total.

19 = 2.

20 = 3.

21 = 8.

N:o 12 A. Mouvement des assurances en cours souscrites directement en Finlande
en 1916.

A. Etat de l'assurance, en marcs finlandais.

1 = Tab. N:o 1, A, 1.

2—5. Etat de l'assurance au début de l'exercice.

2—4. Grande assurance.

2—3. Assurance de capitaux.

2. En cas de décès.

- 3. En cas de vie.
- 4. Assurance de rentes.
- 5. Assurance populaire.
- 6—9. Acquisition brute de l'exercice.
 - 6—8 = 2—4.
 - 6—7 = 2—3.
 - 6 = 2.
 - 7 = 3.
 - 8 = 4.
 - 9 = 5.
- 10—13. Extinction brute de l'exercice.
 - 10—12 = 2—4.
 - 10—11 = 2—3.
 - 10 = 2.
 - 11 = 3.
 - 12 = 4.
 - 13 = 5.
- 14—19. Etat de l'assurance à la fin de l'exercice.
 - 14—16 = 2—4.
 - 14—15 = 2—3.
 - 14 = 2.
 - 15 = 3.
 - 16 = 4.
 - 17 = 5.
- 18—19. Part des réassurances dans l'état total des assurances finlandaises.
 - 18 = 2—4.
 - 19 = 5.

N:o 12 B. Nombre d'assurances.

- 1 = Tab. N:o 1, A, 1.
- 2—5. Nombre d'assurances au début de l'exercice.
 - 2—4. Grande assurance.
 - 2—3. Assurance de capitaux.
 - 2. En cas de décès.
 - 3. En cas de vie.
 - 4. Assurance de rentes.
 - 5. Assurance populaire.

6—9 = Tab. N:o 12 A, 6—9.

6—8 = 2—4.

6—7 = 2—3.

6 = 2.

7 = 3.

8 = 4.

9 = 5.

10—13 = Tab. N:o 12 A, 10—13.

10—12 = 2—4.

10—11 = 2—3.

10 = 2.

11 = 3.

12 = 4.

13 = 5.

14—17. Nombre d'assurances à la fin de l'exercice.

14—16 = 2—4.

14—15 = 2—3.

14 = 2.

15 = 3.

16 = 4.

17 = 5.

N:o 13. Montant total des assurances finlandaises de capital en cas de décès souscrites directement en 1916.

(Assurances finlandaises et assurances étrangères souscrites chez les compagnies finlandaises.)

1 = Tab. N:o 1, A, 1.

2—18. Assurances contractées directement en Finlande.

2—4. Demandes d'assurances, y compris le report de l'exercice précédent.

2. Assurances sans clause de carence.

3. Assurances à clause de carence.

4. Assurances de mineurs.

5—7. Refus et renvois à l'exercice suivant.

5 = 2.

6 = 3.

7 = 4.

- 8—13. Assurances accordées.
- 8—10. Contre prime ordinaire.
- 8 = 2.
- 9 = 3.
- 10 = 4.
- 11—13. Avec surprime.
- 11 = 2.
- 12 = 3.
- 13 = 4.
14. Polices éteintes remises en vigueur.
15. Augmentation par remboursement des bénéficiaires.
16. Changements et transferts.
17. Autres acquisitions.
18. Total des acquisitions.
- 19—20. Réassurances acceptées.
19. Finlandaises.
20. Etrangères.
21. Total brut des acquisitions.
- Milliers de marks finlandais.

N:o 14. Acquisition totale des assurances populaires.

(Assurances finlandaises et assurances étrangères souscrites chez les compagnies finlandaises.)

- 1 = Tab. N:o 1, A, 1.
- 2—8 = Tab. N:o 13, 2—18.
- 2 = » 2—4.
- 3 = » 5—7.
- 4 = » 8—13.
- 5 = » 14.
- 6 = » 15.
- 7 = » 16.
- 8 = » 18.
- 9—10 = » 19—20.
- 9 = » 19.
- 10 = » 20.
- 11 = » 21.

Milliers de marks finlandais.

N:o 15. Règlement des assurances de capital en cas de décès, en 1916.

(Assurances finlandaises et assurances étrangères souscrites chez les compagnies finlandaises.)

- 1 = Tab. N:o 1, A, 1.
- 2—14 = Tab. N:o 13, 2—18.
 - 2—3. Décès.
 - 2. Nombre d'assurances.
 - 3. Marks finlandais.
 - 4—5. Assurances arrivées à terme.
 - 4 = 2.
 - 5 = 3.
 - 6—7 = Tab. N:o 13, 16.
 - 6 = 2.
 - 7 = 3.
 - 8—11. Primes non versées.
 - 8—9. Avec droit à l'indemnité.
 - 8 = 2.
 - 9 = 3.
 - 10—11. Sans droit à l'indemnité.
 - 10 = 2.
 - 11 = 3.
 - 12—13. Polices non réglées.
 - 12 = 2.
 - 13 = 3.
 - 14. Total.
- 15. Règlements d'autres assurances souscrites directement.
- 16. Total des assurances réglées souscrites directement.
- 17—18. Réassurances acceptées réglées.
 - 17. Finlandaises.
 - 18. Etrangères.
- 19. Total brut des assurances réglées.

N:o 16. Etat des assurances finlandaises souscrites directement, le 31 décembre 1916, groupement selon la méthode d'assurance.

- 1 = Tab. N:o 1, A, 1.
- 2—18. Grande assurance.
 - 2—9. Assurances de capital en cas de décès.
 - 2—7. Assurances sur une vie unique.

- 2—3. Pour la vie entière.
 - 2. Le paiement des primes a cessé.
 - 3. Le paiement des primes continue.
- 4—5. Jusqu'à un âge fixé.
 - 4 = 2.
 - 5 = 3.
- 6. Assurances à terme fixe.
- 7. Autres assurances.
- 8. Assurances sur deux ou plusieurs vies.
- 9. Total.
- 10—12. Assurance de capitaux en cas de vie.
 - 10. Assurances indépendantes.
 - 11. Assurances supplémentaires.
 - 12. Total.
- 13—18. Assurance de rentes.
 - 13. Rentes viagères actuelles.
 - 14. Rentes viagères différées.
 - 15. Rentes de survie.
 - 16. Rentes d'invalidité actuelles, et réductions de primes.
 - 17. Autres assurances de rentes.
 - 18. Total.
- 19—26. Assurance populaire.
 - 19—24 = 2—7.
 - 19—20 = 2—3.
 - 19 = 2.
 - 20 = 3.
 - 21—22 = 4—5.
 - 21 = 2.
 - 22 = 3.
 - 23 = 6.
 - 24 = 7.
 - 25 = 8.
 - 26 = 9.
- 27—29. Dont assurances sans droit de participation aux bénéficiaires.
 - 27—28 = 2—18.
 - 27. Assurance de capitaux (milliers de marks).
 - 28. Assurance de rentes (marks parn).
 - 29 = 19—26 (milliers de marks).

N:o 17. Etat total des assurances le 31 décembre 1916.

1 = Tab. N:o 1, A, 1.

2—5. Etat brut de l'assurance.

2—4. Grande assurance.

2—3. Assurance de capitaux.

2. En cas de décès.

3. En cas de vie.

4. Assurance de rentes.

5. Assurance populaire.

6—9. Part cédée aux réassureurs.

6—8 = 2—4.

6—7 = 2—3.

6 = 2.

7 = 3.

8 = 4.

9 = 5.

10—13. Etat des assurances gardées par la compagnie.

10—12 = 2—4.

10—11 = 2—3.

10 = 2.

11 = 3.

12 = 4.

13 = 5.

II. Assurance contre les accidents.

N:o 1. Compte de Profits et Pertes pour l'exercice 1916.

A. Crédit.

1 = Tab. I, 1 A, 1.

2 = Solde à nouveau, report de l'exercice précédent.

3 = Tab. I, 1 A, 3.

4 = Taxe supplémentaire.

5—7 = Tab. I, 1 A, 4—8.

5 = Tab. I, 1 A, 4.

6 = Tab. I, 1 A, 5.

7 = 4.

- 8 == Tab. I, 1 A, 9.
 9 == » » 10.
 10—12. Diminution des fonds lors de l'arrêté des comptes.
 10 == Tab. I, 1 A, 11.
 11 == Répartis de la réserve pour risques à régler.
 12 == Diminution du fonds de sûreté.
 13 == Tab. I, 1 A, 17.
 14 == » 18.
 15 == » 19.

B. Débit.

- 1 == Tab. I, 1 A, 1.
 2 == Tab. I, 2 B, 2.
 3 == » 3.
 4 == » 4.
 5 == » 5.
 6 == » 6.
 7 == » 7.
 8 == » 8.
 9 == » 9—10.
 10 == » 11.
 11—13 == Augmentation des fonds lors de l'arrêté des comptes.
 11 == Tab. I, 1 B, 12.
 12 == Transfert à la réserve pour risques à régler.
 13 == Augmentation du fonds de sûreté.
 14—16 == Tab. I, 1 B, 14—17.
 14 == Primes.
 15 == Immeubles.
 16 == Autres chefs à l'actif.
 17 == Versements aux assurés, prélevés sur le fonds des bénéficiaires.
 18 == Tab. I, 1, B, 19.
 19—20 == Tab. I, 1, B, 20—21.
 19 == » 20.
 20 == » 21.
 21 == » 22.

N^o 2. Bilan (y compris la répartition du solde selon le vote de l'assemblée générale).

A. Actif.

- 1 == Tab. I, 1 A, 1.

2 =	Tab. I, 2 A, 2.
3 =	» 3.
4 =	» 4.
5 =	» 5.
6—10 =	» 6—11.
6 =	» 6.
7 =	» 7.
8 =	» 8.
9 =	» 9.

10 = Sur nantissement d'une police de rentes sur la vie de la compagnie.

11 =	Tab. I, 2 A, 12.
12—13 =	» 13—14.
12 =	» 13.
13 =	» 14.
14 =	» 15.
15—16 =	» 16—17.
15 =	» 16.
16 =	» 17.
17 =	» 18—19.
18 =	» 21.
19 =	» 22.
20 =	» 23.
21 =	» 24.

B. Passif.

1 =	Tab. I, 1 A, 1.
2 =	Tab. I, 2 B, 2.
3 =	» 3.
4 =	» 4.
5 =	» 5.
6 =	Fonds de bénéfices des assurés.
7—9 =	Tab. I, 2 B, 7—8.
7—8 =	» 7.
7 =	Pour rentes viagères en cours.
8 =	Autre réserve mathématique.
9 =	Tab. I, 2 B, 8.
10 =	» 10.
12 =	» 12.
13 =	» 13.

- 14 = Tab. I, 2 B, 14.
 15 = Fonds de pension des employés.
 16 = Tab. I, 2 B, 16.
 17 = » 17.
 18 = » 18.

N:o 3. Répartition du solde de l'année 1916.

(Compagnies finlandaises.)

- 1 = Tab. I, 1 A, 1.
 2—4 = Tab. I, 3, 2—4.
 2 = » 2.
 3 = » 3.
 4 = » 4.
 5—6 = » 5—6.
 5 = » 5.
 6 = » 6.
 7—9 = Aux actionnaires.
 7 = En argent comptant.
 8 = % du capital social versé.
 9 = Réserve pour amortissements de garanties contractées.
 10 = Tab. I, 3, 9.
 11 = » 10.
 12 = » 11.
 13 = » 12.
 14 = » 13.

N:o 4. Primes de l'année 1916.

A. Assurance ouvrière contre les accidents, en vertu de la loi de 1895; 12; 5, avec assurance libre supplémentaire.

- 1 = Tab. I, 1 A, 1.
 2—7. Pour acquisitions directes.
 2. Assurance légalement obligatoire. Pour l'invalidité et les décès.
 3—6. Assurance libre supplémentaire.
 3—4. Pour l'invalidité passagère seulement. L'assurance obligatoire est souscrite.
 3. Chez la même compagnie.
 4. Chez une autre compagnie.
 5. Pour élever à 900 marks finl. le salaire maximum réduit.
 6. Pour les 6 premiers jours.

7. Total des primes pour acquisitions directes.
8. Primes des réassurances assumées pour le compte d'autres compagnies.
9. Total des primes pour l'assurance ouvrière contre les accidents.
10. Part des réassureurs à ces primes.

B. Assurance libre. (Assurances finlandaises et assurances étrangères souscrites chez les compagnies finlandaises.)

- 1 = Tab. I, 1 A, 1.
- 2—14 = Assurance libre finlandaise contre les accidents.
 - 2—11 = Tab. II, 4 A, 2—7.
 - 2—7 = Assurance individuelle.
 - 2—3 = Sans remboursement des primes. Nombre. Marks finl.
 - 4—5 = Avec remboursement des primes. Nombre Marks finl.
 - 6—7 = Assurance spéciale pour voyages en chemin de fer et par bateaux mus par des machines. Antal = Nombre. Fmk = Marks finl.
 - 8—9 = Assurance collective.
 - 8 = Nombre d'ouvriers.
 - 9 = Primes.
 - 10 = Autres assurances volontaires contre les accidents et contre la maladie.
 - 11 = Tab. II, 4 A, 7.
 - 12 = Primes pour assurances finlandaises assumées en réassurance.
 - 13 = Total brut des primes des assurances volontaires.
 - 14 = Tab. II, 4 A, 10.
- 15 = Primes versées à l'étranger pour le compte des compagnies finlandaises.

N:o 5. Sommes payées pour les assurances finlandaises souscrites directement et conjointement avec des rentes viagères, en 1916.

A. Assurance ouvrière contre les accidents en vertu de la loi de 1895; 12; 5, avec assurance libre supplémentaire.

- 1 = Tab. I, 1 A, 1.
- 2—3 = Tab. II, 4 A, 6.
 2. Nombre.
 3. Marks finl.
- 4—5 = Pour invalidité passagère (max. 120 j.).
 - 4 = 2.
 - 5 = 3.

- 6—7 = Pour invalidité passagère à partir du 121:e j.
 6 = 2.
 7 = 3.
 8—11 = Indemnités payées une fois pour toutes.
 8—9 = Aux invalides.
 10—11 = Aux veuves remariées et aux étrangers.
 12—17 = Rentes viagères.
 12—15 = Par suite d'invalidité.
 12—13 = Accordées provisoirement.
 14—15 = Fixées définitivement.
 16—17 = Par suite de décès.
 18 = Total.
 19—25 = Etat des rentes viagères à la fin de l'exercice.
 19—20 = Rentes viagères par suite d'invalidité permanente accordées provisoirement ou fixées définitivement.
 21—22 = Rentes viagères aux veuves.
 23—24 = Rentes viagères aux enfants.
 25 = Total.

B. Assurance volontaire.

- 1 = Tab. I, 1 A, 1.
 2—19 = Tab. II, 5 A, 2—18.
 2—8 = Tab. II, 4 B, 8—9.
 2—3 = Tab. II, 5 A, 12—17. Nombre. Marks finl. -
 4—5 = Autres indemnités. Nombre. Marks finl.
 6—7 = Rachats et primes remboursées. Nombre. Marks finl.
 8 = Total.
 9—17 = Tab. II, 4 B, 2—7. 9—10 = 2—3.
 11—12 = 4—5.
 13—14 = Rachats.
 15—16 = Primes remboursées.
 17 = 8.
 18—19 = Indemnités pour autres assurances contre les accidents ou contre la maladie.
 20—23 = Tab. II, 5A, 19—25.
 20—21 = 2—8.
 22—23 = 9—17.

N^o 6. Frais d'administration de l'exercice 1916.*(Compagnies finlandaises.)*

- 1 = Tab. I, 1 A, 1.
- 2—13. Frais de la souscription directe en Finlande.
- 2—7. Assurance en vertu de la loi de 1895; 12; 5, avec supplément d'assurance.
2. Frais d'agence.
- 3—6. Frais de gestion.
3. Frais d'encaissement.
4. Appointements, droits de commission, frais de voyage.
5. Frais d'installation et d'entretien.
6. Autres frais.
7. Total.
- 8—13 = Autres assurances finlandaises souscrites directement.
- 8 = 2.
- 9—12 = 3—6.
- 9 = 3.
- 10 = 4.
- 11 = 5.
- 12 = 6.
- 13 = 7.
- 14 = Frais des réassurances assumées.
- 15 = Total brut des frais.
- 16 = Part des réassureurs aux frais d'administration pour les assurances finlandaises.
- 17 = Frais des assurances souscrites à l'étranger chez les compagnies finlandaises.

N^o 7. Réserve mathématique pour les rentes viagères servies actuellement en Finlande en 1916.

- 1 = Tab. I, 1 A, 1.
- 2—12. Assurance ouvrière contre les accidents en vertu de la loi de 1895; 12; 5.
2. Montant au début de l'année.
- 3—5. Supplément aux rentes viagères consenties pendant l'année.
- 3—4. Aux rentes viagères obligatoires.
3. Rente provisoire.
4. Rente définitive.
5. Pour supplément volontaire d'assurance.
- 6—9. Diminution pendant l'exercice.

- 6—7. Cause de la diminution.
6. Décès ou déchéance de droit du propriétaire.
7. Augmentation d'âge du propriétaire.
8. Par fixation définitive de rentes provisoires.
9. Autre diminution.
- 10—12. Pour les rentes viagères en cours à la fin de l'exercice.
- 10—11 = 3—4.
- 10 = 3.
- 11 = 4.
- 12 = 5.
- 13—18. Assurance collective volontaire.
- 13 = 2.
- 14—15. Accroissement pendant l'exercice.
14. Pour rentes viagères consenties pendant l'exercice.
15. Autres accroissements.
- 16—17. Diminution pendant l'exercice.
16. Par décès ou accroissement d'âge du propriétaire.
17. Par rachats ou autres diminutions.
18. Montant à la fin de l'exercice.
- 19—24. Assurance individuelle.
- 19 = 2.
- 20—21 = 14—15.
- 20 = 14.
- 21 = 15.
- 22—23 = 16—17.
- 22 = 16.
- 23 = 15.
- 24 = 18.
25. Montant total à la fin de l'exercice.

N^o 8. Montant annuel des rentes viagères accordées en Finlande pendant l'exercice 1916.

- 1 = Tab. I, 1 A, 1.
- 2—8 = Tab. II, 7, 2—12.
- 2—5 = Par acquisition directe.
- 2—3 = Consenties provisoirement.
- 4—5 = Définitivement fixées.

Nombre.

Marks finl.

- 6 = Par réassurances assumées.
 7 = Accroissement total, brut.
 8 = Part des réassureurs.
 9—10 = Assurance collective, par acquisition directe.
 11—12 = » individuelle, »
 13—14 = Accroissement brut des rentes viagères.
 13 = 2—5.
 14 = 6.
 15 = Part de l'accroissement cédée aux réassureurs.

N:o 9. Etat de l'assurance ouvrière contre les accidents, en vertu de la loi de 1895; 12; 5, pendant l'exercice 1916.

- 1 = Tab. I, 1 A, 1.
 2—6. Assurance légalement obligatoire (invalidité et décès).
 2. Nombre d'entreprises assurées le 1:er juillet.
 3—4. Nombre d'ouvriers assurés.
 3. Nombre réel le 1:er juillet.
 4. Nombre d'ouvriers engagés pour l'année, en 1916.
 5—6. Salaire annuel des ouvriers assurés, en 1916.
 5. Salaire réel (Marks finl.)
 6. Salaire calculé.
 7—16. Assurance supplémentaire volontaire.
 7—9. Pour invalidité passagère seulement. L'assurance obligatoire est souscrite chez la même compagnie ou ailleurs.
 7 = 2.
 8—9 = 3—4.
 8 = 3.
 9 = 4.
 10—13 = Tab. II, 4 A, 5.
 10 = 2.
 11—12 = 3—4.
 11 = 3.
 12 = 4.
 13 = Augmentation du salaire calculé.
 14—16 = Tab. II, 4 A, 6.
 14 = 2.
 15—16 = 3—4.
 15 = 3.
 16 = 4.

N:o 10. Résultats financiers de l'assurance contre les accidents, en 1916.

(Compagnies finlandaises.)

1 = Tab. I, 1 A, 1.

2—4 = A disposition.

2 = Primes et taxes supplémentaires de l'exercice, part des réassureurs déduite.

3 = Rente de 4 % du fonds de rentes viagères et de la réserve mathématique propre de la compagnie au début de l'exercice.

4 = Total.

5—9. Réparti.

5. Paiements de cas d'assurance réglés et transferts à la réserve pour risques à régler, part des réassureurs déduite.

6. Versé à la réserve mathématique propre de la compagnie pendant l'exercice.

7. Frais d'administration, part des réassureurs déduite.

8 = 4.

9 = Profits +, Pertes —.

10 = Année de début des opérations de la compagnie.

III. Assurance contre l'incendie.

N:o 1. Compte de Profits et Pertes pour l'exercice 1916.

A. Crédit.

1. Désignation des sociétés.

2. Solde à nouveau, report de l'exercice précédent.

3. Primes.

4. Taxe supplémentaire.

5—6. Part des réassureurs.

5. Dans les paiements d'assurances à régler.

6. Dans les frais d'administration.

7. Frais de souscription des polices et taxes d'inscription.

8. Produit de capitaux.

9. Tab. I, 1 A, col. 10.

10—11. Prélevé sur le fonds d'assurances lors de l'arrêt des comptes.

10. Réserve mathématique.

11. Réparti de la réserve pour risques à régler.
12. Autres recettes.
13. Pertes.
14. Total.

B. Débit.

- 1 = Tab. I, 1 A, 1.
2. Pertes de l'exercice précédent, rejet.
3. Primes de réassurances.
4. Paiements d'assurances à régler.
- 5—6. Frais d'administration.
 5. Frais d'agence.
 6. Frais de gestion, impôts non compris.
7. Frais d'organisation.
8. Impôts, impôt foncier non compris.
9. Intérêts.
10. Pertes sur placement des capitaux.
- 11—12. Versé au fonds de réserve lors de l'arrêté des comptes.
 11. Réserve mathématique.
 12. Transfert à la réserve pour risques à régler.
13. Amortissements.
14. Autres dépenses.
- 15—16. Bénéfices.
 15. de l'exercice précédent.
 16. de l'exercice présent.
17. Total.

N:o 2. Bilan le 31 décembre 1915 (y compris l'emploi des bénéfices voté par l'assemblée générale annuelle).

A. Actif.

1. Désignation des sociétés.
2. Engagements des actionnaires ou des garants.
3. Espèces en caisse.
4. Dépôts en banque.
5. Immeubles.
- 6—9. Prêts.
 6. Hypothécaires sur immeubles.
 7. Aux communes et paroisses.
 8. Hypothécaires sur valeurs et autres dépôts.
 9. Sur caution personnelle seulement.

10. Actions et obligations.
- 11—12. Comptes créditeurs.
 11. Chez d'autres entreprises d'assurances.
 12. Chez les agences.
13. Primes échues.
- 14—15. Intérêts et loyers.
 14. Dus, non échus.
 15. Echus, non recouverts.
16. Part entre les mains d'autres entreprises d'assurance de la réserve mathématique et de la réserve pour risques à régler.
17. Articles d'inventaire.
18. Frais d'organisation non amortis.
19. Autres chefs à l'actif.
20. Total.

B. Passif.

1. Désignation des sociétés.
2. Capital en actions ou de garantie versé.
3. Fonds de garantie.
4. Fonds de réserve.
- 5—6. Fonds d'assurance.
 5. Réserve mathématique.
 6. Réserve pour risques à régler.
7. Autres réserves.
8. Comptes débiteurs chez d'autres entreprises d'assurances.
9. Comptes débiteurs chez les agences.
10. Hypothèques grevant les immeubles de la compagnie.
11. Dépôts en argent comptant.
12. Fonds des pensions du personnel.
13. Autres chefs au passif.
14. Part non répartie du bénéfice annuel.
15. Total.

N:o 3. Usage des bénéfices de l'exercice 1916.

(Sociétés finlandaises.)

1. Désignation des sociétés.
2. Versé au fonds de réserve.
3. Versé aux autres fonds.
- 4—6. A l'actif des actionnaires et des garants.
 4. En argent comptant.

5. % des capitaux versés.
6. Réserve pour amortissement des garanties.
7. Allocations à la Direction et aux fonctionnaires.
8. Remboursé aux assurés.
9. Autres.
10. Solde à nouveau.
11. Total.

N:o 4. Etat de l'assurance le 31 décembre 1916.

(Assurances finlandaises contre l'incendie.)

1. Désignation des sociétés.
- 2—11. Somme assurée. — Assurances contractées directement et co-assurances.
 - 2—4. Assurance civile.
 2. Immeubles.
 3. Mobilier à adresse fixe.
 4. Autres risques civils.
 - 5—7. Assurances de fabriques.
 5. Immeubles et machines fixes des fabriques.
 6. Matières premières des industries et articles des entrepôts.
 7. Autres risques des fabriques.
 8. Matériel roulant des chemins de fer, automobiles etc., objets transportés et sans place fixe.
 9. Total des assurances directement souscrites en Finlande.
 - 10—11. Dont assurances souscrites à perpétuité.
 10. Avec versement complet des primes.
 11. Le versement des primes a encore lieu pendant un nombre d'années fixé dans le contrat d'assurance.
12. Réassurances finlandaises reçues.
13. Total des assurances finlandaises.
14. Part cédée aux réassureurs.
- 15—24. Nombre d'assurances. — Assurances contractées directement et co-assurances.

Pour les col. 15 à 24, voir les col. 2 à 11.

N:o 5. Primes:

(Assurances finlandaises et assurances émises à l'étranger par les sociétés finlandaises.)

- 1 = Tab. N:o 4, col. 1.
- 2—12. Assurances en Finlande.

- 2—9. Assurances contractées directement et co-assurances.
 - 2—4 = Tab. N:o 4, col. 2—4.
 - 5—7 = Tab. N:o 4, col. 5—7.
 - 8 = Tab. N:o 4, col. 8.
 - 9. Total.
- 10. Primes des réassurances consenties en Finlande.
- 11. Total des primes des assurances finlandaises.
- 12. Part cédée aux réassureurs.
- 13. Total brut des primes pour tous les pays.
- 14. Total des primes cédées aux réassureurs.

N:o 6. Indemnités en 1916.

(Assurances finlandaises et assurances à l'étranger émises par les sociétés finlandaises.)

- 1 = Tab. N:o 4, col. 1.
- 2—14. Assurances en Finlande.
 - 2—11. Assurances contractées directement et co-assurances.
 - 2—4 = Tab. N:o 4, col. 2—4.
 - 5—7 = Tab. N:o 4, col. 5—7.
 - 8 = Tab. N:o 4, col. 8.
 - 9. Total des indemnités pour assurances finlandaises contractées directement.
 - 10. Nombre de sinistres.
 - 11. Montant total des assurances réglées totalement ou en partie.
 - 12. Indemnités pour les réassurances consenties en Finlande.
 - 13. Total des indemnités des assurances finlandaises.
 - 14. Part des réassureurs.
 - 15. Total brut des indemnités pour tous les pays.
 - 16. Total des parts des réassureurs.

N:o 7. Frais d'administration de l'exercice 1916.

(Sociétés finlandaises.)

- 1. Désignation des sociétés.
- 2—4. Frais d'agence.
 - 2. Pour assurances finlandaises.
 - 3. Pour assurances à l'étranger.
 - 4. Total.

- 5—11. Frais d'administration (impôts non compris).
 5. Appointements et droits de commission.
 6. Frais d'inspection.
 7. Frais pour locaux.
 8. Frais d'impression et articles de bureau.
 9. Poste, téléphone, télégraphe.
 10. Autres frais.
 11. Total.
12. Total (brut) des frais d'administration.
- 13—15. Part des réassureurs aux frais d'administration.
 13. Frais d'agence.
 14. Frais d'administration.
 15. Total.

N:o 8. Intérêts de capitaux placés et frais des immeubles des sociétés en 1916.

(Sociétés finlandaises.)

1. Désignation des sociétés.
2. Total brut des rentes.
- 3—7. Recettes et dépenses des immeubles.
 3. Loyers.
 - 4—6. Frais n'augmentant pas la mise en compte de l'immeuble.
 4. Réparations.
 5. Impôts et autres frais.
 6. Total.
 7. Revenu net tiré des immeubles.
8. Autres bénéfices sur placement du capital.
9. Bénéfice total sur placement du capital (col. 2 + 7 + 8).

N:o 9. Bénéfices sur placements du capital et amortissements en 1916.

(Sociétés finlandaises.)

1. Désignation des sociétés.
- 2—5. Bénéfices sur placement du capital.
 - 2—3. Valeurs.
 2. Bénéfice sur réalisations.
 3. Bénéfice sur actif non réalisé.
 4. Autres bénéfices sur placement du capital.
 5. Total.

- 6—11. Amortissements.
- 6. Primes échues.
- 7. Autres créances.
- 8. Immeubles.
- 9. Articles d'inventaire.
- 10. Autres amortissements.
- 11. Total.

N:o 10. Variations de la réserve mathématique en 1916.

(Sociétés finlandaises.)

- 1. Désignation des sociétés.
- 2—4. Montant au début de l'exercice.
 - 2. Assurances à perpétuité.
 - 3. Assurances à terme fixe.
 - 4. Total.
- 5—6. Accroissement brut pendant l'exercice.
 - 5 = 2.
 - 6 = 3.
- 7—8. Diminution brute pendant l'exercice.
 - 7 = 2.
 - 8 = 3.
- 9—11. Montant à la fin de l'exercice.
 - 9. Assurances à perpétuité.
 - 10. Assurances à terme fixe.
 - 11. Total.

N:o 11. Répartition de la réserve pour risques à régler.

(Sociétés finlandaises.)

- 1. Désignation des sociétés.
- 2. Montant, d'après les comptes de l'exercice précédent.
- 3. A déduire pour indemnités (brutes) payées pendant l'exercice.
- 4. Réserve pour indemnités restant à régler à la fin de l'exercice.
- 5. Total des col. 3 et 4.
- 6. Profits +, Pertes —.

N:o 12. Résultats financiers de l'assurance pendant l'exercice 1915.

(Sociétés finlandaises.)

1. Désignation des sociétés.
- 2—4. A disposition.
 2. Primes et taxe supplémentaire, part des réassureurs déduite.
 3. Rente de 4 % de la réserve mathématique gardée pour le compte de la compagnie au début de l'exercice.
 4. Total.
- 5—8. Réparti.
 5. Paiements et transferts à la réserve pour risques à régler, part des réassureurs déduite.
 6. Versement à la réserve pour assurances restant à régler gardée pour le compte de la compagnie.
 7. Frais d'administration, avec déduction de la part des réassureurs.
 8. Total.
9. Profits +, Pertes —.
10. Année de début des opérations de la compagnie.

IV. Assurance contre les risques de transport.

N:o 1. Compte de Profits et Pertes pour l'exercice 1916.

A. Crédit.

1. Désignation des sociétés.
2. Solde à nouveau, report de l'exercice précédent.
3. Primes.
4. Taxe supplémentaire.
- 5—7. Parts des réassureurs.
 5. Dans les paiements d'indemnités.
 6. Dans les frais d'administration.
 7. Dans les rabais et ristornes.
8. Frais de souscription des polices et taxes d'inscription.
9. Produit de capitaux.
10. Bénéfices sur placements de capital.
- 11—12. Prélevé sur le fonds d'assurances lors de l'arrête des comptes.
 11. Réserve mathématique.

12. Réparti de la réserve pour risques à régler.
13. Autres recettes.
14. Pertes.
15. Total.

B. Débit.

1. Désignation des sociétés.
2. Pertes de l'exercice précédent, rejet.
3. Rabais et ristornes.
4. Primes de réassurance.
5. Paiement d'indemnités.
- 6—7. Frais d'administration.
 6. Agences.
 7. Gestion.
8. Frais d'organisation.
9. Impôts, l'impôt foncier non compris.
10. Intérêts.
11. Pertes sur placements de capital.
- 12—13. Versements au fonds d'assurance-lors de l'arrêté des comptes.
 12. Réserve mathématique.
 13. Transfert à la réserve pour risques à régler.
14. Amortissements.
15. Autres dépenses.
- 16—17. Bénéfices.
 16. De l'exercice précédent.
 17. De l'exercice présent.
18. Total.

N:o 2. Bilan le 31 décembre 1916 (y compris l'emploi des bénéfices voté par l'assemblée générale annuelle).

A. Actif.

1. Désignation des sociétés.
2. Engagements des actionnaires ou des garants.
3. Espèces en caisse.
4. Dépôts en banques.
5. Immeubles.
- 6—9. Prêts.
 6. Hypothécaires sur immeubles.
 7. A des communes et paroisses.
 8. Hypothécaires sur valeurs et autres dépôts.

9. Sur caution personnelle seulement.
10. Actions et obligations.
- 11—12. Comptes créditeurs.
 11. Chez d'autres entreprises d'assurances.
 12. Chez les agences.
13. Primes échues.
- 14—15. Intérêts et loyers.
 14. Dus, non échus.
 15. Échus, non recouverts.
16. Part entre les mains d'autres entreprises d'assurances de la réserve mathématique et de la réserve pour risques à régler.
17. Articles d'inventaire.
18. Frais d'organisation non amortis.
19. Autres chefs à l'actif.
20. Total.

B. Passif.

1. Désignation des sociétés.
2. Capital en actions ou de garantie versé.
3. Fonds de garantie.
4. Fonds de réserve.
- 5—6. Fonds d'assurance.
 5. Réserve mathématique.
 6. Réserve pour risques à régler.
7. Autres réserves.
8. Comptes débiteurs chez d'autres entreprises d'assurance.
9. Comptes débiteurs chez les agences.
10. Hypothèques grevant les immeubles de la compagnie.
11. Dépôts en argent comptant.
12. Fonds des pensions du personnel.
13. Autres chefs au passif.
14. Part non répartie du bénéfice annuel.
15. Total.

N:o 3. Usage des bénéfices de l'exercice 1916.

(Sociétés finlandaises.)

1. Désignation des sociétés.
2. Versé au fonds de réserve.
3. Versé aux autres fonds.
- 4—6. A l'actif des actionnaires et des garants.

4. En argent comptant.
5. % des capitaux versés.
6. Réserve pour amortissement des garanties.
7. Allocations à la Direction et aux fonctionnaires.
8. Remboursé aux assurés.
9. Autres.
10. Solde à nouveau.
11. Total.

N:o 4. Etat de l'assurance, primes et indemnités en 1916.

1. Désignation des sociétés.
- 2—14. Assurances finlandaises.
 - 2—6. Etat de l'assurance pendant l'exercice.
 - 2—3. Assurances contractées directement.
 2. Nombre.
 3. Marks finlandais.
 4. Assurances finlandaises reçues en réassurance.
 5. Assurances finlandaises, total.
 6. Part cédée aux réassureurs.
 - 7—10. Primes.
 7. Pour assurances contractées directement.
 8. Pour assurances finlandaises reçues en réassurance.
 9. Primes des assurances finlandaises, total.
 10. Part cédée aux réassureurs.
 - 11—14. Indemnités en 1916.
 11. Pour assurances contractées directement.
 12. Pour assurances finlandaises reçues en réassurance.
 13. Indemnités pour assurances finlandaises, total.
 14. Part des réassureurs.
 - 15—16. Primes dans tous pays.
 15. Brut.
 16. Part cédée aux réassureurs.
 - 17—18. Indemnités pour tous pays.
 17. Brut.
 18. Part des réassureurs, total.

N:o 5. Frais d'administration en 1916.

(Sociétés finlandaises.)

1. Désignation des sociétés.
- 2—4. Frais d'agence.

2. Pour assurances finlandaises.
3. Pour assurances étrangères.
4. Total.
- 5—11. Frais de gestion (impôts non compris).
 5. Appointements et droits de commission.
 6. Frais d'inspection.
 7. Frais pour locaux.
 8. Frais d'impression et articles de bureau.
 9. Poste, téléphone, télégraphe.
 10. Autres.
 11. Total.
12. Frais d'administration, total (brut).
- 13—15. Part des réassureurs aux frais d'administration.
 13. Frais d'agence.
 14. Frais de gestion.
 15. Total.

N:o 6. Répartition de la réserve pour risques à régler, en 1916.

(Sociétés finlandaises.)

1. Désignation des sociétés.
2. Montant de la réserve, d'après la comptabilité de l'exercice précédent.
3. Partie du montant répartie en indemnités pendant l'exercice.
4. Laisseé dans la réserve pour risques à régler, en prévision des assurances non encore réglées à la fin de l'exercice.
5. Total des col. 3 et 4.
6. Bénéfice +, perte —.

N:o 7. Résultats financiers du mouvement en 1916.

(Sociétés finlandaises.)

1. Désignation des sociétés.
- 2—4 A disposition.
 2. Primes et taxes supplémentaires, part des réassureurs déduite.
 3. Intérêts à 4 % de la réserve mathématique propre de la compagnie au début de l'exercice.
 4. Total.
- 5—8. Réparti.
 5. Paiements de cas réglés et transferts à la réserve pour risques à régler.
 6. Versé à la réserve mathématique propre de la société.

7. Frais d'administration, part des réassureurs déduite.
- 8 = 4.
9. Bénéfice +, perte —.
10. Année de début des opérations de la compagnie.

V. Assurance contre le bris des glaces.

N:o 1. Compte de Profits et Pertes de l'exercice 1916.

A. Crédit.

1. Désignation des sociétés.
2. Solde à nouveau, report de l'exercice précédent.
3. Primes.
4. Parts des réassureurs dans les paiements d'indemnités.
- 5 = III, N:o 1, col. 7.
6. Produit de capitaux.
7. Bénéfices sur placements de capital.
- 8—9. Prélevé sur le fonds d'assurances lors de l'arrêté des comptes.
 8. Réserve mathématique.
 9. Réparti de la réserve pour risques à régler.
10. Autres recettes.
11. Pertes.
12. Total.

B. Débit.

1. Désignation des sociétés.
2. Primes de réassurance.
3. Paiements d'indemnités.
- 4—5. Frais d'administration.
 4. Agences.
 5. Gestion, impôts non compris.
6. Impôts, l'impôt foncier non compris.
7. Intérêts.
- 8—9. Versements au fonds d'assurance, lors de l'arrêté des comptes.
 8. Réserve mathématique.
 9. Transfert à la réserve pour risques à régler.
10. Amortissements.
11. Autres dépenses.

- 12—13. Bénéfices.
 12. De l'exercice précédent.
 13. De l'exercice présent.
14. Total.

N:o 2. Bilan le 31 décembre 1916 (y compris l'emploi des bénéfices voté par l'assemblée générale annuelle).

A. Actif.

1. Désignation des sociétés.
2. Engagements des actionnaires ou des garants.
3. Espèces en caisse.
4. Dépôts en banques.
- 5—8. Prêts.
 5. Hypothécaires sur immeubles.
 6. A des communes et paroisses.
 7. Hypothécaires sur valeurs et autres dépôts.
 8. Autres.
9. Actions et obligations.
- 10—11. Comptes créditeurs.
 10. Chez d'autres entreprises d'assurances.
 11. Chez les agences.
12. Primes échues.
- 13—14. Rentes et loyers.
 13. Dus, non échus.
 14. Echus, non recouverts.
15. Articles d'inventaire.
16. Autres chefs à l'actif.
17. Total.

B. Passif.

1. Désignation des sociétés.
2. Capital en actions ou de garantie versé.
3. Fonds de garantie.
4. Fonds de réserve.
- 5—6. Fonds d'assurance.
 5. Réserve mathématique.
 6. Réserve pour risques à régler.
7. Autres réserves.
8. Comptes débiteurs chez d'autres entreprises d'assurances.
9. Comptes débiteurs chez les agences.

10. Autres chefs au passif.
11. Part non répartie des bénéfices annuels.
12. Total.

N:o 3. Usage des bénéfices de l'exercice 1916.

(Sociétés finlandaises.)

1. Désignation des sociétés.
2. Versé au fonds de réserve.
3. Versé aux autres réserves.
- 4—6. A l'actif des actionnaires et des garants.
 4. En argent comptant.
 5. % des capitaux en action ou de garantie versés.
 6. Réserve pour amortissement des garanties.
7. Allocations à la Direction et aux fonctionnaires.
8. Remboursé aux assurés.
9. Autres.
10. Solde à nouveau.
11. Total.

N:o 4. Etat de l'assurance, primes et indemnités en 1916.

1. Désignation des sociétés.
- 2—14. Assurances finlandaises.
 - 2—6. Etat de l'assurance à la fin de l'exercice.
 - 2—3. Assurances contractées directement.
 2. Nombre.
 3. Marks finlandais.
 4. Réassurances finlandaises reçues.
 5. Assurances finlandaises, total.
 6. Part cédée aux réassureurs.
 - 7—10. Primes.
 7. Pour assurances contractées directement.
 8. Pour réassurances reçues en Finlande.
 9. Primes pour assurances finlandaises, total.
 10. Part cédée aux réassureurs.
 - 11—14. Indemnités pendant l'exercice 1916.
 11. Pour assurances contractées directement.
 12. Pour réassurances reçues en Finlande.
 13. Indemnités pour assurances finlandaises, total.
 14. Part des réassureurs.

- 15—16. Primes dans tous pays.
 - 15. Brut.
 - 16. Part cédée aux réassureurs.
- 17—18. Indemnités pour tous pays.
 - 17. Brut.
 - 18. Part des réassureurs, total.

N:o 5. Frais d'administration en 1916.

(Sociétés finlandaises.)

- 1. Désignation des sociétés.
- 2. Frais d'agence.
- 3—9. Frais de gestion (impôts non compris).
 - 3. Appointements et droits de commission.
 - 4. Frais d'inspection.
 - 5. Frais pour locaux.
 - 6. Frais d'impression et articles de bureau.
 - 7. Poste, téléphone, télégraphe.
 - 8. Autres.
 - 9. Total.
- 10. Frais d'administration, total (brut).

N:o 6. Répartition de la réserve pour risques à régler, en 1916.

(Sociétés finlandaises.)

- 1. Désignation des sociétés.
- 2. Montant de la réserve, d'après la comptabilité de l'exercice précédent.
- 3. A déduire, les indemnités payées pendant l'exercice (brut).
- 4. Laissé dans la réserve pour risques à régler, en prévision des assurances non encore réglées à la fin de l'exercice.
- 5. Total des col. 3^e et 4.
- 6. Bénéfice +, perte —.

N:o 7. Résultats financiers du mouvement en 1916.

(Sociétés finlandaises.)

- 1. Désignation des sociétés.
- 2—4. A disposition.
 - 2. Primes et taxes supplémentaires, part des réassureurs déduite.
 - 3. Intérêts à 4 % de la réserve mathématique propre de la compagnie au début de l'exercice.

- 4. Total.
- 5—8. Réparti.
 - 5. Paiements de cas réglés et transferts à la réserve pour risques à régler.
 - 6. Versé à la réserve mathématique propre de la société.
 - 7. Frais d'administration, part des réassureurs déduite.
 - 8 = 4.
- 9. Bénéfice +, perte —.
- 10. Année de début des opérations de la compagnie.

VI. Assurance des bestiaux.

N:o 1. Compte de Profits et Pertes de l'exercice 1916.

A. Crédit.

- 1. Désignation des sociétés.
- 2. Solde à nouveau, report de l'exercice précédent.
- 3—6. Primes.
 - 3. Pour chevaux.
 - 4. Pour bêtes bovines.
 - 5. Pour autres bestiaux.
 - 6. Pour formation d'un fonds de réserve.
- 7. Taxe supplémentaire.
- 8—9. Parts des réassureurs.
 - 8. Aux indemnités payées.
 - 9. Aux frais d'administration.
- 10 = III, N:o 1, col. 7.
- 11. Prix de bestiaux ou des parts de bestiaux vendus.
- 12. Intérêts de capitaux placés.
- 13. Bénéfices sur placements de capital.
- 14—15. Prélèvement sur le fonds d'assurances lors de l'arrêté des comptes.
 - 14. Réserve mathématique.
 - 15. Réparti de la réserve pour risques à régler.
- 16. Autres recettes.
- 17. Pertes.
- 18. Total.

B. Débit.

1. Désignation des sociétés.
2. Pertes de l'exercice précédent, rejet.
- 3—5. Primes de réassurance.
 3. Pour chevaux.
 4. Pour bêtes bovines.
 5. Pour autres bestiaux.
6. Paiements d'indemnités.
- 7—8. Frais d'administration.
 7. Agences.
 8. Gestion, impôts non compris.
9. Impôts, l'impôt foncier non compris.
10. Intérêts.
11. Pertes sur placements de capital.
- 12—13. Versements au fonds d'assurance lors de l'arrêté des comptes.
 12. Réserve mathématique.
 13. Transfert à la réserve pour risques à régler.
14. Amortissements.
15. Autres dépenses.
- 16—17. Bénéfices.
 16. De l'exercice précédent.
 17. De l'exercice présent.
18. Total.

N:o 2. Bilan le 31 décembre 1916 (y compris l'emploi des bénéfices voté par l'assemblée générale annuelle).

A. Actif.

1. Désignation des sociétés.
2. Engagements des actionnaires ou des garants.
3. Espèces en caisse.
4. Dépôts en banques.
5. Immeubles.
- 6—9. Prêts.
 6. Hypothécaires sur immeubles.
 7. A des communes et paroisses.
 8. Hypothécaires sur valeurs et autres dépôts.
 9. Sur caution personnelle seulement.
10. Actions et obligations.
- 11—12. Comptes créditeurs.

11. Chez d'autres entreprises d'assurances.
12. Chez les agences.
13. Primes échues.
- 14—15. Intérêts et loyers.
 14. Dus, non échus.
 15. Echus, non recouvrés.
16. Articles d'inventaire.
17. Autres chefs à l'actif.
18. Pertes, rejet.
19. Total.

B. Passif.

1. Désignation des sociétés.
2. Capital en actions ou de garantie versé.
3. Fonds de garantie.
4. Fonds de réserve.
5. Réserve mathématique.
6. Réserve pour risques à régler.
7. Autres réserves.
8. Comptes débiteurs chez d'autres entreprises d'assurance.
9. Comptes débiteurs chez les agences.
10. Dépôts en argent comptant.
11. Fonds des pensions du personnel.
12. Autres chefs au passif.
13. Part non répartie des bénéfices annuels.
14. Total.

N:o 3. Usage des bénéfices de l'exercice 1916, ou pertes de l'exercice et manière de les couvrir.

1. Désignation des sociétés.
- 2—7. Usage des bénéfices.
 2. Versé au fonds de réserve.
 3. Versé aux autres fonds.
 4. Part des bénéfices payée aux assurés.
 5. Autres usages.
 6. Solde à nouveau, report à l'exercice suivant.
 7. Total.
- 8—13. Manière de couvrir les pertes.
 8. Par le fonds de réserve.
 9. Par les autres fonds.

10. Par taxe supplémentaire.
11. Par d'autres moyens.
12. Rejet à l'exercice suivant.
13. Total.

N:o 4. Variations de l'état de l'assurance en 1916.

1. Désignation des sociétés.
- 2—6. Augmentation (+) ou diminution (—) pendant l'exercice.
Assurances contractées directement.
 - 2—3. Chevaux.
 2. Nombre.
 3. Total des assurances, marks finlandais.
 - 4—5. Bêtes bovines.
 - 4 = 2.
 - 5 = 3.
 6. Autre bétail, marks finlandais.
- 7—15. A la fin de l'exercice.
 - 7—12. Assurances contractées directement.
 - 7—8 = 2—3.
 - 7 = 2.
 - 8 = 3.
 - 9—10 = 4—5.
 - 9 = 2.
 - 10 = 3.
 - 11 = 6.
 12. Total.
 13. Réassurances finlandaises consenties.
 14. Assurances finlandaises, total.
 15. Part cédée aux réassureurs.
- 16—19. Bêtes bovines assurées à la fin de l'exercice.
 - 16—17. Assurées par tête.
 16. Nombre de têtes.
 17. Total des assurances, marks finlandais.
 - 18—19. Assurées par groupes.
 - 18 = 16.
 - 19 = 17.

N:o 5. Indemnités en 1916.

1. Désignation des sociétés.
- 2—11. Assurances en Finlande contractées directement.

2—5. Assurances de chevaux.

2—3. Morts.

2. Nombre.

3. Montant, marks finlandais.

4—5. Diminution de valeur.

4 = 2.

5 = 3.

6—9. Assurances de bêtes bovines.

6—7 = 2—3.

6 = 2.

7 = 3.

8—9 = 4—5.

8 = 2.

9 = 3.

10. Indemnités pour autre bétail.

11. Indemnités pour assurances contractées directement, total.

12. Indemnités pour réassurances reçues.

13. Total brut des indemnités.

14. Part des réassureurs.

N:o 6. Frais d'administration en 1916.

1. Désignation des sociétés.

2. Frais d'agences.

3—9. Frais de gestion (impôts non compris).

3. Appointements et droits de commission.

4. Frais d'inspection.

5. Frais pour locaux.

6. Frais d'impression et articles de bureau.

7. Poste, téléphone, télégraphe.

8. Autres frais.

9. Total.

10. Total brut des frais d'administration.

N:o 7. Bénéfices sur placements de capital, et amortissements en 1916.

1. Désignation des sociétés.

2—5. Bénéfices sur placements de capital.

2—3. Valeurs.

2. Bénéfice sur réalisations.

3. Bénéfice sur actif non réalisé.

4. Autres bénéfices sur placements de capital.
5. Total.
- 6—11. Amortissements.
 6. Primes échues.
 7. Autres créances.
 8. Immeubles.
 9. Articles d'inventaire.
 10. Autres amortissements.
 11. = 5.

N:o 8. Résultats financiers du mouvement en 1916.

1. Désignation de la société.
- 2—4. A disposition.
 2. Primes et taxes supplémentaires, part des réassureurs déduite.
 3. Intérêts à 4 % de la réserve mathématique propre de la compagnie au début de l'exercice.
 4. Total.
- 5—8. Réparti.
 5. Paiements de cas réglés et transferts à la réserve pour risques à régler.
 6. Versé à la réserve mathématique propre de la société.
 7. Frais d'administration, part des réassureurs déduite.
 - 8 = 4.
9. Bénéfice +, perte —.
10. Année de début des opérations de la compagnie.

VII. Réassurance.

N:o 1. Compte de Profits et Pertes de l'exercice 1916.

A. Crédit.

1. Désignation des sociétés.
2. Solde à nouveau, report de l'exercice précédent.
3. Primes.
4. Taxe supplémentaire.
- 5—6. Part des réassureurs
 5. Aux indemnités payées.

6. Aux frais d'administration.
- 7 = III, N:o 1, col. 7.
8. Intérêts de capitaux placés.
9. Bénéfices sur placements de capital.
- 10—11. Prélevé sur le fonds d'assurances lors de l'arrêté des comptes.
 10. Réserve mathématique.
 11. Réparti de la réserve pour risques à régler.
12. Autres recettes.
13. Pertes.
14. Total.

B. Débit.

1. Désignation des sociétés.
2. Pertes de l'exercice précédent, rejet.
3. Primes de réassurance.
4. Indemnités payées.
- 5—6. Frais d'administration.
 5. Agences.
 6. Gestion, impôts non compris.
7. Frais d'organisation.
8. Impôts, l'impôt foncier non compris.
9. Intérêts.
10. Pertes sur placements de capital.
- 11—12. Versements au fonds d'assurance lors de l'arrêté des comptes.
 11. Réserve mathématique.
 12. Transfert à la réserve pour risques à régler.
13. Amortissements.
14. Autres dépenses.
- 15—16. Bénéfices.
 15. De l'exercice précédent.
 16. De l'exercice présent.
17. Total.

N:o 2. Bilan le 31 décembre 1916 (y compris l'emploi des bénéfices voté par l'assemblée générale annuelle).

A. Actif.

1. Désignation des sociétés.
2. Engagements des actionnaires ou des garants.
3. Espèces en caisse.
4. Dépôts en banques.

5. Immeubles.
- 6—9. Prêts.
 6. Hypothécaires sur immeubles.
 7. A des communes et paroisses.
 8. Hypothécaires sur valeurs et autres dépôts.
 9. Sur caution personnelle seulement.
10. Actions et obligations.
- 11—12. Comptes créditeurs.
 11. Chez d'autres entreprises d'assurances.
 12. Chez les agences.
13. Primes échues.
- 14—15. Intérêts et loyers.
 14. Dus, non échus.
 15. Echus, non recouverts.
16. Part entre les mains d'autres entreprises d'assurances, de la réserve mathématique et de la réserve pour risques à régler.
17. Articles d'inventaire.
18. Frais d'organisation non amortis.
19. Autres chefs à l'actif.
20. Total.

B. Passif.

1. Désignation des sociétés.
2. Capital en actions ou de garantie versé.
3. Fonds de garantie.
4. Fonds de réserve.
- 5—6. Fonds d'assurance.
 5. Réserve mathématique.
 6. Réserve pour risques à régler.
7. Autres réserves.
8. Comptes débiteurs chez d'autres entreprises d'assurances.
9. Comptes débiteurs chez les agences.
10. Hypothèques grevant les immeubles de la compagnie.
11. Dépôts en argent comptant.
12. Fonds pour pensions du personnel.
13. Autres chefs au passif.
14. Part non répartie du bénéfice annuel.
15. Total.

N:o 3. Usage des bénéfices de l'exercice 1916.

1. Désignation des sociétés.
2. Versé au fonds de réserve.
3. Versé aux autres fonds.
- 4—6. A l'actif des actionnaires et des garants.
 4. En argent comptant.
 5. % du capital en actions versé.
 6. Réservé pour amortissements des garanties.
7. Allocations à la Direction et aux fonctionnaires.
8. Remboursé aux assurés.
9. Autres.
10. Soldé à nouveau.
11. Total.

N:o 4. Primes et indemnités en 1916.

1. Désignation des sociétés.
- 2—9. Assurances finlandaises.
 - 2—5. Primes.
 2. Pour assurances contractées directement.
 3. Pour assurances finlandaises reçues en réassurance.
 4. Primes pour assurances finlandaises, total.
 5. Part cédée aux réassureurs.
 - 6—9. Indemnités en 1916.
 - 6 = 2.
 - 7 = 3.
 8. Indemnités pour assurances finlandaises, total.
 9. Part des réassureurs.
- 10—11. Primes dans tous pays.
 10. Brut.
 11. Part cédée aux réassureurs.
- 12—13. Indemnités pour tous pays.
 12. Brut.
 13. Part des réassureurs, total.

N:o 5. Frais d'administration en 1916.

1. Désignation des sociétés.
- 2—4. Frais d'agence.
 2. Pour assurances finlandaises.
 3. Pour assurances étrangères.

4. Total.
- 5—11. Frais de gestion (impôts non compris).
 5. Appointements et droits de commission.
 6. Frais d'inspection.
 7. Frais pour locaux.
 8. Frais d'impression et articles de bureau.
 9. Poste, téléphone, télégraphe.
 10. Autres.
 11. Total.
12. Frais d'administration, total (brut).
13. Part des réassureurs aux frais d'administration, total.

N:o 6. Répartition de la réserve pour risques à régler, en 1916.

1. Désignation des sociétés.
2. Montant de la réserve, d'après la comptabilité de l'exercice précédent.
3. A déduire, les indemnités payées pendant l'exercice (brut).
4. Laissé dans la réserve pour risques à régler, en prévision des assurances non encore réglées à la fin de l'exercice.
5. Total des col. 3 et 4.
6. Bénéfice +, perte —.

N:o 7. Résultats financiers du mouvement en 1916.

1. Désignation des sociétés.
- 2—4. A disposition.
 2. Primes et taxes supplémentaires, part des réassureurs déduite.
 3. Intérêts à 4 % de la réserve mathématique propre de la compagnie au début de l'exercice.
 4. Total.
- 5—8. Réparti.
 5. Paiements de cas réglés et transferts à la réserve pour risques à régler.
 6. Versé à la réserve mathématique propre de la société.
 7. Frais d'administration, part des réassureurs déduite.
 - 8 = 4.
9. Bénéfice +, perte —.
10. Année de début des opérations de la compagnie.

VIII. Assurance contre le vol avec effraction.

N:o 1. Compte de Profits et Pertes de l'exercice 1916.

A. Crédit:

1. Désignation des sociétés.
2. Solde à nouveau, report de l'exercice précédent.
3. Primes.
4. Taxe supplémentaire.
- 5—6. Parts des réassureurs.
 5. Aux indemnités payées.
 6. Aux frais d'administration.
- 7 = III, N:o 1, col. 7.
8. Intérêts de capitaux placés.
9. Bénéfices sur placements de capital.
- 10—11. Prélevé sur le fonds d'assurances lors de l'arrêté des comptes.
 10. Réserve mathématique.
 11. Réparti de la réserve pour risques à régler.
12. Autres recettes.
13. Pertes.
14. Total.

B. Débit.

1. Désignation des sociétés.
2. Pertes de l'exercice précédent, rejet.
3. Primes de réassurance.
4. Paiements d'indemnités.
- 5—6. Frais d'administration.
 5. Agences.
 6. Gestion, impôts non compris.
7. Frais d'organisation.
8. Impôts, l'impôt foncier non compris.
9. Intérêts.
10. Pertes sur placements de capital.
- 11—12. Versements au fonds d'assurance lors de l'arrêté des comptes.
 11. Réserve mathématique.
 12. Transfert à la réserve pour risques à régler.
13. Amortissements.
14. Autres dépenses.

- 15—16. Bénéfices.
 - 15. De l'exercice précédent.
 - 16. De l'exercice présent.
- 17. Total.

N:o 2. Bilan le 31 décembre 1916 (y compris l'emploi des bénéfices voté par l'assemblée générale annuelle).

A. Actif.

- 1. Désignation des sociétés.
- 2. Engagements des actionnaires ou des garants.
- 3. Espèces en caisse.
- 4. Dépôts en banque.
- 5. Immeubles.
- 6—9. Prêts.
 - 6. Hypothécaires sur immeubles.
 - 7. A des communes et paroisses.
 - 8. Hypothécaires sur valeurs et autres dépôts.
 - 9. Sur caution personnelle seulement.
- 10. Actions et obligations.
- 11—12. Comptes créditeurs.
 - 11. Chez d'autres entreprises d'assurance.
 - 12. Chez les agences.
- 13. Primes échues.
- 14—15. Intérêts et loyers.
 - 14. Dus, non échus.
 - 15. Echus, non recouverts.
- 16. Part entre les mains d'autres entreprises d'assurances de la réserve mathématique et de la réserve pour risques à régler.
- 17. Articles d'inventaire.
- 18. Frais d'organisation non amortis.
- 19. Autres chefs à l'actif.
- 20. Pertes.
- 21. Total.

B. Passif.

- 1. Désignation des sociétés.
- 2. Capital en actions ou de garantie versé.
- 3. Fonds de garantie.
- 4. Fonds de réserve.
- 5—6. Fonds d'assurance.
 - 5. Réserve mathématique.
 - 6. Réserve pour risques à régler.

7. Autres réserves.
8. Comptes débiteurs chez d'autres entreprises d'assurances.
9. Comptes débiteurs chez les agences.
10. Hypothèques grevant les immeubles de la compagnie.
11. Dépôts en argent comptant.
12. Fonds pour pensions du personnel.
13. Autres chefs au passif.
14. Part non répartie du bénéfice annuel.
15. Total.

N:o 3. Usage des bénéfices de l'exercice 1916.

1. Désignation des sociétés.
2. Versé au fonds de réserve.
3. Versé aux autres fonds.
- 4—6. A l'actif des actionnaires et des garants.
 4. En argent comptant.
 5. % des capitaux en actions ou de garantie versés.
 6. Réservé pour amortissement des garanties.
7. Allocations à la Direction et aux fonctionnaires.
8. Remboursé aux assurés.
9. Autres.
10. Solde à nouveau.
11. Total.

N:o 4. Etat de l'assurance, primes et indemnités en 1916.

1. Désignation des sociétés.
- 2—14. Assurances finlandaises.
 - 2—6. Etat de l'assurance à la fin de l'exercice.
 - 2—3. Assurances contractées directement.
 2. Nombre.
 3. Marks finlandais.
 4. Réassurances reçues de Finlande.
 5. Assurances finlandaises, total.
 6. Part cédée aux réassureurs.
 - 7—10. Primes.
 7. Pour assurances contractées directement.
 8. Pour assurances finlandaises reçues en réassurance.
 9. Primes pour assurances finlandaises, total.
 10. Part cédée aux réassureurs.

- 11—14. Indemnités en 1915.
- 11 = 7.
- 12 = 8.
13. Indemnités pour assurances finlandaises.
14. Part des réassureurs.
- 15—16. Primes pour tous pays.
15. Brut.
- 16 = 6.
- 17—18. Indemnités pour tous pays.
17. Brut.
18. Part des réassureurs, total.

N:o 5. Frais d'administration en 1916.

1. Désignation des sociétés.
- 2—4. Frais d'agences.
 2. Pour assurances finlandaises.
 3. Pour assurances étrangères.
 4. Total.
- 5—11. Frais de gestion (impôts non compris).
 5. Appointements et droits de commission.
 6. Frais d'inspection.
 7. Frais pour locaux.
 8. Frais d'impression et articles de bureau.
 9. Poste, téléphone, télégraphe.
 10. Autres.
 11. Total.
12. Frais d'administration, total (brut).
13. Part des réassureurs aux frais d'administration, total.

N:o 6. Répartition de la réserve pour risques à régler, en 1916.

1. Désignation des sociétés.
2. Montant de la réserve au début de l'exercice, d'après la comptabilité de l'exercice précédent.
3. A déduire les indemnités payées pendant l'exercice (brut).
4. Laissé dans la réserve pour risques à régler, en prévision des assurances non encore réglées à la fin de l'exercice.
5. Total des col. 3 et 4.
6. Bénéfice +, perte —.

N:o 7. Résultats financiers du mouvement en 1916.

1. Désignation des sociétés.
- 2—4. A disposition.
 2. Primes et taxes supplémentaires, part des réassureurs déduite.
 3. Intérêts à 4 % de la réserve mathématique propre de la compagnie au début de l'exercice.
4. Total.
- 5—8. Réparti.
 5. Paiements de cas réglés et transferts à la réserve pour risques à régler.
 6. Versé à la réserve mathématique propre de la société.
 7. Frais d'administration, part des réassureurs déduite.
 - 8 = 4.
9. Bénéfice +, perte —.
10. Année de début des opérations de la société.

IX. Assurance de garantie.

N:o 1. Compte de Profits et Pertes de l'exercice 1916.

A. Crédit.

1. Désignation des sociétés.
2. Solde à nouveau, report de l'exercice précédent.
3. Primes.
4. Taxe supplémentaire.
- 5—6. Parts des réassureurs.
 5. Aux indemnités payées.
 6. Aux frais d'administration.
- 7 = III, N:o 1, col. 7.
8. Intérêts de capitaux placés.
9. Bénéfices sur placements de capital.
- 10—11. Prélevé sur le fonds d'assurances lors de l'arrêt des comptes.
 10. Réserve mathématique.
 11. Réparti de la réserve pour risques à régler.
12. Autres recettes.
13. Pertes.
14. Total.

B. Débit.

1. Désignation des sociétés.
2. Pertes de l'exercice précédent, rejet.
3. Primes de réassurance.
4. Paiements d'indemnités.
- 5—6. Frais d'administration.
 5. Agences.
 6. Gestion, impôts non compris.
7. Frais d'organisation.
8. Impôts, l'impôt foncier non compris.
9. Intérêts.
10. Pertes sur placements de capital.
- 11—12. Versements au fonds d'assurances, lors de l'arrêté des comptes.
 11. Réserve mathématique.
 12. Transfert à la réserve pour risques à régler.
13. Amortissements.
14. Autres dépenses.
- 15—16. Bénéfices.
 15. De l'exercice précédent.
 16. De l'exercice présent.
17. Total.

No 2. Etat de l'assurance, primes et indemnités en 1916.

1. Désignation des sociétés.
- 2—14. Assurances finlandaises.
 - 2—6. Etat de l'assurance à la fin de l'exercice.
 - 2—3. Assurances contractées directement.
 2. Nombre.
 3. Marks finlandais.
 4. Réassurances reçues de Finlande.
 5. Assurances finlandaises, total.
 6. Part cédée aux réassureurs.
 - 7—10. Primes.
 7. Pour assurances contractées directement.
 8. Pour assurances finlandaises reçues en réassurance.
 9. Primes pour assurances finlandaises, total.
 10. Part cédée aux réassureurs.
- 11—14. Indemnités en 1915.
 - 11 = 7.

- 12 = 8.
- 13. Indemnités pour assurances finlandaises, total.
- 14. Part des réassureurs.
- 15—16. Primes de tous pays.
- 15. Brut.
- 16 = 6.
- 17—18. Indemnités de tous pays.
- 17. Brut.
- 18. Part des réassureurs, total.

N:o 3. Frais d'administration en 1916.

- 1. Désignation des sociétés.
- 2—4. Frais d'agence.
- 2. Pour assurances finlandaises.
- 3. Pour assurances étrangères.
- 4. Total.
- 5—11. Frais de gestion (impôts non compris).
- 5. Appointements et droits de commission.
- 6. Frais d'inspection.
- 7. Frais pour locaux.
- 8. Frais d'impression et articles de bureau.
- 9. Poste, téléphone, télégraphe.
- 10. Autres.
- 11.* Total.
- 12. Total des frais d'administration (brut).
- 13. Part des réassureurs aux frais d'administration, total.

N:o 4. Répartition de la réserve pour assurances restant à régler, en 1916.

- 1. Désignation des sociétés.
- 2. Montant de la réserve, d'après la comptabilité de l'exercice précédent.
- 3. A déduire les indemnités payées pendant l'exercice (brut).
- 4. Laissé dans la réserve pour risques à régler, en prévision des assurances non encore réglées à la fin de l'exercice.
- 5. Total des col. 3 et 4.
- 6. Bénéfice +, perte —.

N:o 5. Résultats financiers du mouvement en 1916.

- 1. Désignation des sociétés.
- 2—4. A disposition.
- 2. Primes et taxes supplémentaires, part des réassureurs déduite.

3. Intérêts à 4 % de la réserve mathématique propre de la compagnie au début de l'exercice.
4. Total.
- 5—8. Réparti.
5. Paiements de cas réglés et transferts à la réserve pour risques à régler, part des réassureurs déduite.
6. Versé à la réserve mathématique propre de la société.
7. Frais d'administration, part des réassureurs déduite.
- 8 = 4.
9. Bénéfice +, perte —.
10. Année de début des opérations de la société.

X. Assurance contre les grèves.

N:o 1. Compte de Profits et Pertes de l'exercice 1916.

A. Crédit.

1. Désignation des sociétés.
2. Solde à nouveau, report de l'exercice précédent.
3. Primes.
4. Taxe supplémentaire.
- 5—6. Parts des réassureurs.
 5. Dans les paiements d'indemnités.
 6. Dans les frais d'administration.
- 7 = III, N:o 1, col. 7.
8. Intérêts de capitaux.
9. Bénéfices sur capitaux placés.
- 10—11. Prélevé sur le fonds d'assurances lors de l'arrêté des comptes.
 10. Réserve mathématique.
 11. Réparti de la réserve pour risques à régler.
12. Autres recettes.
13. Pertes.
14. Total.

B. Débit.

1. Désignation des sociétés.
2. Pertes de l'exercice précédent, rejet.

3. Primes de réassurance.
4. Paiements d'indemnités.
- 5—6. Frais d'administration.
 5. Agences.
 6. Gestion, impôts non compris.
7. Frais d'organisation.
8. Impôts, l'impôt foncier non compris.
9. Intérêts.
10. Pertes sur placements de capital.
- 11—12. Versements au fonds d'assurances lors de l'arrêté des comptes.
 11. Réserve mathématique.
 12. Transfert à la réserve pour risques à régler.
13. Amortissements.
14. Autres dépenses.
- 15—16. Bénéfices.
 15. De l'exercice précédent.
 16. De l'exercice présent.
17. Total.

N:o 2. Bilan le 31 décembre 1916 (y compris l'emploi des bénéfices voté par l'assemblée générale annuelle).

A. Actif.

1. Désignation des sociétés.
2. Engagement des actionnaires ou des garants.
3. Espèces en caisse.
4. Dépôts en banque.
5. Immeubles.
- 6—9. Prêts.
 6. Hypothécaires sur immeubles.
 7. A des communes et paroisses.
 8. Hypothécaires sur valeurs et autres dépôts.
 9. Sur caution personnelle seulement.
10. Actions et obligations.
- 11—12. Comptes créditeurs.
 11. Chez d'autres entreprises d'assurance.
 12. Chez les agences.
13. Primes échues.
- 14—15. Intérêts et loyers.
 14. Dus, non échus.

15. Echus, non recouvrés.
16. Part entre les mains d'autres entreprises d'assurances, de la réserve mathématique et de la réserve pour risques à régler.
17. Articles d'inventaire.
18. Frais d'organisation non amortis.
19. Autres chefs à l'actif.
20. Total.

B. Passif.

1. Désignation des sociétés.
2. Capital en actions ou de garantie versé.
3. Fonds de garantie.
4. Fonds de réserve
- 5—6. Fonds d'assurance
 5. Réserve mathématique.
 6. Réserve pour risques à régler.
7. Autres réserves.
8. Comptes débiteurs chez d'autres entreprises d'assurances.
9. Comptes débiteurs chez les agences.
10. Hypothèques grevant les immeubles de la compagnie.
11. Dépôts en argent comptant.
12. Fonds des pensions du personnel.
13. Autres chefs au passif.
14. Part non répartie des bénéfices annuels.
15. Total.

N:o 3. Usage des bénéfices de l'exercice 1916.

1. Désignation des sociétés.
2. Versé au fonds de réserve.
3. Versé aux autres fonds.
- 4—6. A l'actif des actionnaires et des garants.
 4. En argent comptant.
 5. % du capital en actions versé.
 6. Réservé pour amortissement des garanties.
7. Allocations à la Direction et aux fonctionnaires.
8. Remboursé aux assurés.
9. Autres.
10. Solde à nouveau.
11. Total.

N:o 4. Etat de l'assurance, primes et indemnités en 1916.

1. Désignation des sociétés.
- 2—14. Assurances finlandaises.
 - 2—6. Etat de l'assurance à la fin de l'exercice.
 - 2—3. Assurances contractées directement.
 2. Nombre.
 3. Marks finlandais.
 4. Réassurances reçues de Finlande.
 5. Assurances finlandaises, total.
 6. Part cédée aux réassureurs.
 - 7—10. Primes.
 7. Pour assurances contractées directement.
 8. Pour assurances finlandaises reçues en réassurance.
 9. Primes pour assurances finlandaises, total.
 10. Part cédée aux réassureurs.
 - 11—14. Indemnités en 1916.
 - 11 = 7.
 - 12 = 8.
 13. Indemnités pour assurances finlandaises.
 14. Part des réassureurs.
- 15—16. Primes de tous pays.
 15. Brut.
 16. Part cédée aux réassureurs.
- 17—18. Indemnités de tous pays.
 17. Brut.
 18. Part cédée aux réassureurs, total.

XI. Assurance contre l'incendie des forêts.

N:o 1. Compte de Profits et Pertes de l'exercice 1916.

A. Crédit.

1. Désignation des sociétés.
2. Solde à nouveau, report de l'exercice précédent.
3. Primes.
4. Taxe supplémentaire.

- 5—6. Parts des réassureurs.
- 5. Aux indemnités payées.
- 6. Aux frais d'administration.
- 7 = III, N:o 1, col. 7.
- 8. Intérêts de capitaux placés.
- 9. Bénéfices sur placements de capital.
- 10—11. Prélévé sur le fonds d'assurances lors de l'arrêté des comptes.
- 10. Réserve mathématique.
- 11. Réparti de la réserve pour risques à régler.
- 12. Autres recettes.
- 13. Pertes.
- 14. Total.

B. Débit.

- 1. Désignation des sociétés.
- 2. Pertes de l'exercice précédent, rejet.
- 3. Primes de réassurance.
- 4. Indemnités payées.
- 5—6. Frais d'administration.
- 5. Agences.
- 6. Administration, impôts non compris.
- 7. Frais d'organisation.
- 8. Impôts, l'impôt foncier non compris.
- 9. Intérêts.
- 10. Pertes sur placements de capital.
- 11—12. Versements au fonds d'assurance lors de l'arrêté des comptes.
- 11. Réserve mathématique.
- 12. Transfert à la réserve pour risques à régler.
- 13. Amortissements.
- 14. Autres dépenses.
- 15—16. Bénéfices.
- 15. De l'exercice précédent.
- 16. De l'exercice présent.
- 17. Total.

N:o 2. Bilan le 31 décembre 1916 (y compris l'emploi des bénéfices voté par l'assemblée générale annuelle).

A. Actif.

- 1. Désignation des sociétés.
- 2. Engagements des actionnaires ou des garants.

3. Espèces en caisse.
4. Dépôts en banque.
5. Immeubles.
- 6—9. Prêts.
 6. Hypothécaires sur immeubles.
 7. A des communes et paroisses.
 8. Hypothécaires sur valeurs et autres dépôts.
 9. Sur caution personnelle seulement.
10. Actions et obligations.
- 11—12. Comptes créditeurs.
 11. Chez d'autres entreprises d'assurances.
 12. Chez les agences.
13. Primes échues.
- 14—15. Intérêts et loyers.
 14. Dus, non échus.
 15. Echus, non recouvrés.
16. Part entre les mains d'autres entreprises d'assurances, de la réserve mathématique et de la réserve pour risques à régler.
17. Articles d'inventaire.
18. Frais d'organisation non amortis.
19. Autres chefs à l'actif.
20. Total.

B. Passif.

1. Désignation des sociétés.
2. Capital en actions ou de garantie versé.
3. Fonds de garantie.
4. Fonds de réserve.
- 5—6. Fonds d'assurance.
 5. Réserve mathématique.
 6. Réserve pour risques à régler.
7. Autres réserves.
8. Comptes débiteurs chez d'autres entreprises d'assurances.
9. Comptes débiteurs chez les agences.
10. Hypothèques grevant les immeubles de la compagnie.
11. Dépôts en argent comptant.
12. Fonds pour pensions du personnel.
13. Autres chefs au passif.
14. Part non répartie du bénéfice annuel.
15. Total.

N:o 3. Usage des bénéfices de l'exercice 1916.

1. Désignation des sociétés.
2. Versé au fonds de réserve.
3. Versé aux autres fonds.
- 4—6. A l'actif des actionnaires et des garants.
 4. En argent comptant.
 5. % du capital en actions versé.
 6. Réserve pour amortissement des garanties.
7. Allocations à la Direction et aux fonctionnaires.
8. Remboursé aux assurés.
9. Autres.
10. Solde à nouveau.
11. Total.

N:o 4. Etat de l'assurance, primes et indemnités en 1916.

1. Désignation des sociétés.
- 2—14. Assurances finlandaises.
 - 2—6. Etat de l'assurance à la fin de l'exercice.
 - 2—3. Assurances contractées directement.
 2. Nombre.
 3. Marks finlandais.
 4. Réassurances reçues de Finlande.
 5. Assurances finlandaises, total.
 6. Part cédée aux réassureurs.
 - 7—10. Primes.
 7. Pour assurances contractées directement.
 8. Pour assurances finlandaises reçues en réassurance.
 9. Primes pour assurances finlandaises, total.
 10. Part cédée aux réassureurs.
 - 11—14. Indemnités en 1916.
 - 11 = 7.
 - 12 = 8.
 13. Indemnités pour assurances finlandaises.
 14. Part des réassureurs.
- 15—16. Primes de tous pays.
 15. Brut.
 - 16 = 6.
- 17—18. Indemnités de tous pays.
 17. Brut.
 18. Part des réassureurs, total.

N:o 5. Frais d'administration en 1916.

1. Désignation des sociétés.
- 2—4. Frais d'agence.
 2. Pour assurances finlandaises.
 3. Pour assurances étrangères.
 4. Total.
- 5—11. Frais de gestion (impôts non compris).
 5. Appointements et droits de commission.
 6. Frais d'inspection.
 7. Frais pour locaux.
 8. Frais d'impression et articles de bureau.
 9. Poste, téléphone, télégraphe.
 10. Autres.
 11. Total.
12. Total des frais d'admistration (brut).
- 13—15. Part des réassureurs aux frais d'administration.
 13. Frais d'agence.
 14. Frais de gestion.
 15. Total.

XII. Assurance contre le chômage de la fabrication.

N:o 1. Compte de Profits et Pertes de l'exercice 1916.

A. Crédit.

1. Désignation des sociétés.
2. Solde à nouveau, report de l'exercice précédent.
3. Primes.
4. Taxe supplémentaire.
- 5—6. Parts des réassureurs.
 5. Aux indemnités payées.
 6. Aux frais d'administration.
- 7 = III, N:o 1, col. 7.
8. Intérêts de capitaux placés.
9. Bénéfices sur placements de capitaux.
- 10—11. Prélevé sur le fonds d'assurances lors de l'arrêté des comptes.
 10. Réserve mathématique.

11. Réparti de la réserve pour risques à régler.
12. Autres recettes.
13. Pertes.
14. Total.

B. Débit.

1. Désignation des sociétés.
2. Pertes de l'exercice précédent, rejet.
3. Primes de réassurance.
4. Indemnités payées.
- 5—6. Frais d'administration.
 5. Agences.
 6. Gestion, impôts non compris.
7. Frais d'organisation.
8. Impôts, l'impôt foncier non compris.
9. Intérêts.
10. Pertes sur placements de capital.
- 11—12. Versements au fonds d'assurance lors de l'arrêté des comptes.
 11. Réserve mathématique.
 12. Transfert à la réserve pour risques à régler.
13. Amortissements.
14. Autres dépenses.
- 15—16. Bénéfices.
 15. De l'exercice précédent.
 16. De l'exercice présent.
17. Total.

N:o 2. Etat de l'assurance, primes et indemnités en 1916.

1. Désignation des sociétés.
- 2—14. Assurances finlandaises.
 - 2—6. Etat de l'assurance à la fin de l'exercice.
 - 2—3. Assurances contractées directement.
 2. Nombre.
 3. Marks finlandais.
 4. Réassurances reçues de Finlande.
 5. Assurances finlandaises, total.
 6. Part cédée aux réassureurs.
 - 7—10. Primes.
 7. Pour assurances contractées directement.
 8. Pour assurances finlandaises reçues en réassurance.

9. Primes pour assurances finlandaises, total.
 10. Part cédée aux réassureurs.
 - 11—14. Indemnités en 1916.
 - 11 = 7.
 - 12 = 8.
 13. Indemnités pour assurances finlandaises.
 14. Parts des réassureurs.
 - 15—16. Primes de tous pays.
 15. Brut.
 - 16 = 6.
 - 17—18. Indemnités de tous pays.
 17. Brut.
 18. Part des réassureurs, total.
-

TILASTOLLISIA TAULUJA.

I.

HENKIVAKUUTUS.



N:o 1.

Voitto- ja tappio-
A. Tu-

1	2	3	4	5	6	7	8	
Yhtiön nimi	Käyttämätön ylijäämä edelliseltä tilivuodelta	Vakuutusmaksut y. m. vakuutettujen maksut	Vakuustapauksen aiheuttamista maksuista	Jälleenvakuuttajien osuus				
				Takaisintoista	Hankintakustannuksista	Hoitokustannuksista	Perustamiskustannuksista	
Suomalaiset yhtiöt.								<i>Suomen</i>
Kaleva	692	9,186,154	196,236	5,210	318,321	170,702	—	
Suomi	—	17,138,853	253,470	6,420	16,760	52,789	—	
Fennia	—	1,566,690	301,524	197,254	—	67,547	—	
Salama	—	4,001,520	10,000	—	44,529	8,990	—	
Yhteensä	692	31,893,217	761,230	208,884	379,610	300,028	—	
Ruotsalaiset yhtiöt.								<i>Ruotsin</i>
Skandia ²⁾	230,182	15,741,328	4,198,473	27,345	1,246,878	Sub 6	—	
Svea	—	5,020,497	587,130	193	83,165	Sub 6	—	
Nordstjernan	—	4,508,491	104,681	27,524	38,493	Sub 6	—	
Thule	—	10,381,090	423,299	20,694	106,437	Sub 6	—	
Skåne	—	3,120,592	72,764	55,305	8,612	28,768	—	
Allmänna Lifförs. bol.	—	2,472,697	118,493	7,016	4,387	35,144	—	
Svenska Lifförs. bol.	100,000	6,919,588	363,724	1,434	37,424	14,778	—	
Englantilainen yhtiö.								<i>Englannin</i>
Northern	5,090,924	312,381	—	—	—	—	—	
Amerikalainen yhtiö.								<i>Amerikan</i>
Mutual Life	—	62,000,019	40,000	—	—	—	—	

B. Me-

1	2	3	4	5		6	7	8	9		10	
Yhtiön nimi	Jälleenvakuutusmaksut	Vakuustapauksien aiheuttamat maksut	Takaisintoist	Liikkekustannukset		Perustamiskustannukset	Verot, paitsi kiinteistöjen	Verot, paitsi kiinteistöjen	Korot		Muille	
				Hankinta	Hoito; paitsi verot				Jälleenvakuutusyhtiöille	Muille		
Suomalaiset yhtiöt.												<i>Suomen</i>
Kaleva	1,495,876	2,721,819	373,535	1,483,849	829,857	—	60,831	54,366	69,992	69,992	—	
Suomi	367,169	5,302,158	382,288	1,779,392	1,080,316	—	30,970	142,627	73,417	73,417	—	
Fennia	647,753	637,746	358,658	—	277,542 ¹⁾	9,521	—	144,251	—	—	—	
Salama	251,153	394,556	56,381	636,639	207,023	—	28,692	44,755	—	—	—	
Yhteensä	2,761,951	9,056,279	1,170,862	3,899,880	2,394,738	9,521	120,493	385,999	143,409	143,409	—	
Ruotsalaiset yhtiöt.												<i>Ruotsin</i>
Skandia ²⁾	5,536,997	10,445,292	225,928	586,289	3,213,120	—	360,030	Sub 10	212,028	212,028	—	
Svea	1,655,402	2,999,710	168,037	982,785	Sub 5	—	107,729	110,584	Sub 9	10,670	—	
Nordstjernan	373,497	2,714,425	247,491	496,246	427,840	—	146,942	—	—	—	—	
Thule	1,306,172	4,224,696	289,218	1,573,237	Sub 5	—	346,770	159,641	27,730	27,730	—	
Skåne	394,920	1,155,260	225,449	346,131	313,663	—	9,342	—	—	—	—	
Allmänna Lifförs. bol.	359,463	1,002,034	118,844	276,274	232,881	—	31,782	—	70,942	70,942	—	
Svenska Lifförs. bol.	612,717	2,080,813	72,637	753,959	450,095	—	125,591	60,379	10,965	10,965	—	
Englantilainen yhtiö.												<i>Englannin</i>
Northern	—	411,591	20,026	10,689	20,248	—	45,058	—	—	—	—	
Amerikalainen yhtiö.												<i>Amerikan</i>
Mutual Life	114,806	36,272,701	14,904,026	4,680,053	4,969,736	—	914,539	—	—	—	—	

¹⁾ Siitä 1,571,345 mk Svea-yhtiöltä siirretty vakuutusrahasto. — ²⁾ Koskee yhtiön koko liikettä. — ³⁾ Tähän sisältyy tuloja ja

tili vuonna 1916.

N:o 1.

lot.

9	10	11		12	13		14	15	16	17	18	19
Pääoman tuottamat tulot	Sijoitusten tuottama voitto	Rahastojen muutos tilipäätöksessä		Hoito-rahaston	Varoiksi merkittyjä kustannuksia		Hankintakustannuksia	Vakuutusnot-tajain hyväksi talletetut voit-to-osuudet	Jälleen-vakuutus-yhtiöiltä saadut voitto-osuudet	Muut tulot	Tappio	Yhteensä
		Vakuutus-maksu-rahaston			Perustamis-kustan-nuksia							

markkaa

2,375,932	91,104	1,095,574	—	—	—	—	—	—	—	1) 1,736,698	—	15,176,623
7,090,896	—	213,213	—	—	—	—	—	—	—	51,744	—	24,824,145
410,458	—	1,034,157	—	—	—	—	—	—	—	8,960	—	3,586,590
609,349	—	193,999	—	—	—	—	323,083	—	—	—	—	5,191,470
10,486,635	91,104	2,536,943	—	—	—	—	323,083	—	—	1,797,402	—	48,778,828

kruunua

3,283,334	15,662	33,314	—	—	—	—	—	—	1,210,557	—	—	25,987,073
2) 2,875,859	618,766	—	—	—	—	—	—	260,249	—	3) 19,976,043	—	29,421,902
2,448,385	233,771	15,381	—	—	—	—	—	640,430	194	259,726	—	8,277,076
3,847,389	494,390	19,612	—	—	—	—	—	5,204	34,414	57,729	—	15,390,258
1,095,819	—	—	—	—	—	—	—	—	—	99,461	—	4,481,321
1,017,379	14,029	135,795	—	—	—	—	—	—	—	587	—	3,805,527
1,855,916	10,691	90,987	—	—	—	—	—	494,459	—	1,351,565	—	11,240,566

puntaa

208,740	—	—	—	—	—	—	—	—	—	24,752	—	5,636,797
---------	---	---	---	---	---	---	---	---	---	--------	---	-----------

dollaria

28,409,535	374,429	—	—	—	—	—	—	—	—	3,456,126	—	94,280,109
------------	---------	---	---	---	---	---	---	---	---	-----------	---	------------

not.

Sijoitus-ten tuot-tama tappio	11		12		13		14		15		16		17		18		19		20		21		Yhteensä
	Rahastojen muutos tilipäätöksessä		Hankinta-kustan-nuksia		Poistot		Muut		Vakun-tettujen voittova-roista käytetty		Muut menot		Voitto		Edelli-seltä tili-vuodelta		Tilivuodelta						

markkaa

7,300	7,069,270	—	80,000	59,262	20,563	9,919	—	—	—	333,372	692	506,120	15,176,623
—	12,833,767	399,785	—	10,186	—	—	—	—	—	46,248	—	2,875,822	24,824,145
—	1,443,961	—	—	—	1,921	—	—	—	—	—	—	65,237	3,586,590
—	2,948,251	60,602	181,010	—	15,616	5,945	—	—	—	—	—	360,847	5,191,470
7,300	23,795,249	460,387	261,010	69,448	38,100	15,864	—	—	—	379,620	692	3,808,026	48,778,828

kruunua

22,832	2,217,709	—	—	—	—	2,883	88,672	971,783	230,182	1,873,328	25,987,073
668,703	2,098,513	—	—	15,796	6,294	—	260,249	18,320,770	—	2,027,330	29,421,902
—	1,834,404	—	—	—	—	202,222	327,552	591,805	—	903,982	8,277,076
—	4,781,773	—	—	—	—	117,500	5,204	931,343	—	1,626,974	15,390,258
—	1,595,437	—	—	—	—	—	—	116,541	—	324,578	4,481,321
—	1,177,955	—	—	—	6,800	1,200	176,002	292	—	351,058	3,805,527
10,691	4,994,927	—	—	—	—	54,402	478,732	418,481	100,000	1,016,177	11,240,566

puntaa

—	—	—	—	—	—	—	—	62,000	5,067,185	Sub 20	5,636,797
---	---	---	---	---	---	---	---	--------	-----------	--------	-----------

dollaria

2,102,807	7,314,442	—	—	1,493,937	—	175,000	17,518,116	3,819,946	—	—	94,280,109
-----------	-----------	---	---	-----------	---	---------	------------	-----------	---	---	------------

menoja yhtiön palovakuutusliikkeestä. — 4) Järjestelykustannukset.

N:o 2.

Tiliasema 31. päivänä joulukuuta 1916;

A. Va-

1	2	3	4	5
Yhtiön nimi	Osakkaiden tahi takaa- jitien sitoumukset	Kassa	Pankkisa- tavat	Kiinteistöt
Suomalaiset yhtiöt.				<i>Suomen</i>
Kaleva	1,600,000	927,318	1,305,743	3,700,000
Suomi	—	72,803	6,233,142	5,255,000
Fennia	—	—	208,130	950,000
Kataja	569,400	483,061	175,768	—
Yhteensä	2,169,400	1,483,182	7,927,783	9,905,000
Ruotsalaiset yhtiöt.				<i>Ruotsin</i>
Skandia	7,500,000	61,574	1,860,729	2,934,500
Svea	6,000,000	46,260	2,168,529	1,906,000
Nordstjernan	3,000,000	103,333	503,622	2,935,000
Thule	800,000	74,844	1,349,007	1,680,412
Skåne	10,800,000	38,424	844,189	1,625,000
Allmänna Lifförs. bol.	326,500	44,152	460,182	1,500,000
Svenska Lifförs. bol.	—	2,264	204,920	1,680,000
Englantilainen yhtiö.				<i>Englannin</i>
Northern	—	48,177	Sub 3	248,778
Amerikalainen yhtiö.				<i>Amerikan</i>
Mutual Life	—	235,595	4,148,370	19,687,734

A. Va-

1	13		14	15	16		17
	Saatavat				Korot ja vuokrat		
Yhtiön nimi	Multa vakuutus- yhtiöiltä	Asiamie- hiltä		Eräytyneet vakuutus- maksut	Karttuneet, vielä eräyty- mättömät	Eräytyneet, vielä maksa- mattomat	
Suomalaiset yhtiöt.							<i>Suomen</i>
Kaleva	855,755	92,230		601,919	746,113	98,533	
Suomi	25,190	1,949,766		1,073,255	2,226,105	149,244	
Fennia	50,018	123,683		43,149	45,561	94,026	
Kataja	3,405	9,136		464,318	86,237	28,868	
Yhteensä	934,368	2,174,815		2,182,641	3,104,016	370,671	
Ruotsalaiset yhtiöt.							<i>Ruotsin</i>
Skandia	1,085,501	970,454		Sub 14	300,754	606,282	
Svea	1,218,142	2,691,976		308,281	322,386	344,421	
Nordstjernan	43,581	646,804		33,843	440,436	Sub 16	
Thule	14,230	1,912,021		—	768,006	Sub 16	
Skåne	723,549	359,526		273,137	168,770	300,347	
Allmänna Lifförs. bol.	77,817	328,330		57,714	112,926	63,260	
Svenska Lifförs. bol.	240,898	599,871		179,985	270,774	240,775	
Englantilainen yhtiö.							<i>Englannin</i>
Northern	9,562	68,378		10,378	42,376	8,433	
Amerikalainen yhtiö.							<i>Amerikan</i>
Mutual Life	—	—		4,506,300	8,198,091	417,744	

1) Katajan takia. — 2) Sitä 2,270,637 mk Suomi-yhtiön välityksellä sijoitettu.

(Vuosivoiton käyttö on otettu huomioon.)

N:o 2.

rat.

6	7	8	9	10	11	12
Lainat						Obligatit ja osakkeet
Kiinnitystä vastaan	Kunnille ja seurakunnille	Arvopapereita y. m. panttia vastaan	Yksinomaan henkilökohtaista takaus-ta vastaan	Vakuutuskiirjojen takaisinosto-arvoa vastaan. Laina annettu		
				vakuutusta pää-tettäessä	myöhemmin	
<i>markkaa</i>						
20,687,284	177,000	1,425,960	1,196,095	4,459,713	5,709,938	6,669,712
55,564,489	16,805,406	—	—	30,972,655	15,421,120	10,503,727
2,907,169	25,600	—	—	691,392	761,162	765,144
7,507,482	343,441	1,064,300	297,890	2,286,356	404,673	237,765
86,666,424	17,351,447	2,490,260	1,493,985	38,410,116	22,296,893	18,176,348
<i>kruunua</i>						
29,614,686	887,154	281,843	<i>Sub 8</i>	7,770,331	<i>Sub 10</i>	27,073,889
26,212,493	3,726,052	—	—	6,228,530	<i>Sub 10</i>	21,874,217
24,030,351	465,226	11,879	—	10,974,819	<i>Sub 10</i>	14,078,681
26,585,584	13,596,626	840,569	—	16,441,308	<i>Sub 10</i>	24,777,004
15,377,034	277,722	—	—	—	3,891,405	7,559,951
8,849,800	257,612	981,960	—	—	3,458,282	5,673,757
10,398,265	5,421,037	—	—	1,662,711	4,656,126	15,313,068
<i>puntaa</i>						
57,742	223,782	432,906	—	259,118	<i>Sub 10</i>	3,337,450
<i>dollaria</i>						
110,647,027	—	—	—	—	88,915,437	386,807,509

rat. (Jatko).

18	19	20	21	22	23	24
Muiden yhtiöiden hoitama osa vakuutusrahastosta		Kuolettamat-tomat hankin-takustannuk-set	Kalusto	Kuolettamat-tomat perusta-miskustan-nukset	Muut varat	Yhteensä
Vakuutusmaksu-rahastosta	Korvaus-rahastosta					
<i>markkaa</i>						
6,087,221	—	¹⁾ 170,000	315,000	—	104,123	56,929,657
349,324	—	—	100,000	—	—	146,706,226
636,971	45,253	—	14,000	—	²⁾ 2,734,873	10,096,131
10,817	—	645,045	13,000	—	14,498	14,645,460
7,084,333	45,253	815,045	442,000	—	2,853,494	228,377,474
<i>kruunua</i>						
2,634,370	74,929	—	100	—	6,588,159	90,250,255
5,107,479	838,373	—	10,000	—	5,059,692	84,062,331
3,034,222	—	—	12,000	—	189,060	60,502,857
4,259,712	17,867	—	5,000	—	769,652	93,891,842
4,010,150	10,000	—	1	—	186,029	46,445,234
2,415,809	—	—	500	—	3,169	24,611,770
1,515,238	36,329	—	1	—	81,534	42,503,796
<i>puntaa</i>						
—	—	—	—	—	478,419	5,225,499
<i>dollaria</i>						
—	—	—	—	—	966,337	624,530,044

N:o 2.

Tiliasema 31. päivänä joulukuuta 1916;

B. Ve-

1	2	3	4	5	6	7	8
Yhtiön nimi	Maksettu osake- tai takuupääoma	Takuurahasto	Vakuusrahasto	Vararahastot	Vakuutusottajain voittovarot	Vakuutusmaksurahasto	Korvausrahasto
Suomalaiset yhtiöt.							<i>Suomen</i>
Kaleva	400,000	1,600,000	—	1,600,090	—	51,283,292	383,563
Suomi	1) 1,000,000	—	—	6,629,544	—	130,402,637	713,320
Fennia	—	—	—	8,400	—	9,558,947	114,596
Salama	400,000	600,000	—	658,559	—	12,205,112	62,247
Yhteensä	1,800,000	2,200,000	—	8,896,503	—	203,449,988	1,273,726
Ruotsalaiset yhtiöt.							<i>Ruotsin</i>
Skandia	7,500,000	7,500,000	—	1,500,000	890,497	57,485,631	2,063,867
Svea	6,000,000	6,000,000	—	2,000,000	1,332,220	53,375,344	2,211,290
Nordstjernan	2,000,000	3,000,000	2,151,587	60,000	277,555	49,891,369	268,272
Thule	200,000	800,000	3,061,482	—	5,242	80,434,335	398,959
Skåne	1,200,000	10,800,000	350,000	1,300,000	—	28,295,656	725,566
Allmänna Lifförs. bol.	125,000	326,500	726,000	—	30,317	21,547,913	54,386
Svenska Lifförs. bol.	100,000	—	1,336,464	—	861,234	37,509,178	263,509
Englantilainen yhtiö.							<i>Englannin</i>
Northern	—	—	4,941,937	—	125,248	—	115,404
Amerikalainen yhtiö.							<i>Amerikan</i>
Mutual Life	—	—	16,252,740	—	—	510,568,937	6,509,313

N:o 3.

Vuoden 1916

1	2	3	4	5	6
Yhtiön nimi	Vakuusrahaston	Vararahaston	Muiden rahastojen	Heti jaettava	Vastaiseksi voittorahastossa säilytetävä
<i>Suomen</i>					
Kaleva	—	—	—	446,611	—
Suomi	—	—	—	2) 2,875,822	—
Fennia	—	—	—	—	—
Salama	—	36,085	131,888	172,874	—
Yhteensä	—	36,085	131,888	3,495,307	—

1) Pohjarahasto. — 2) Siitä Fennia-osaston varoja 2,270,637 mk. — 3) Sen lisäksi voittorahastosta 46,403 mk eli yhteensä

(Vuosivoiton käyttö on otettu huomioon.)
lat.

N:o 2.

9	10	11	12	13	14	15	16	17	18
Hoitora- hasto	Muut varat varat	Velka muille vakuutus- yhtiöille	Velka asiainie- hille	Velka yhtiön kiinteistöjä vastaan	Talletet- taviksi an- netut varat	Nostamat- tomat voit- toosuudet	Muut velat	Voiton käyttä- mättä jää- nyt osa	Yhteensä
<i>markkaa</i>									
—	—	642,577	48,809	91,104	101	651,618	228,593	—	56,929,657
1,721,283	93,540	352,670	344,107	50,000	15,299	3,078,464	2,305,362	—	146,706,226
—	—	160,570	252,659	—	959	—	—	—	10,096,131
295,488	13,410	132,278	49,225	—	5,361	196,721	27,059	—	14,645,460
2,016,771	106,950	1,288,095	694,800	141,104	21,720	3,926,803	2,561,014	—	228,377,474
<i>kruunua</i>									
—	6 478,370	758,695	—	—	15,808	664,685	5,305,641	87,061	90,250,255
—	6 072,598	1,058,051	456	—	8,626	772,655	5,231,591	—	84,062,831
—	2 035,315	31,216	11,684	—	370	654,915	120,574	—	60,502,857
—	2 850,651	430,679	85,997	—	4,053	1,405,410	4,214,534	—	93,891,842
—	1 452,356	1,056,322	28,481	228,325	340	522,006	251,437	234,745	46,445,234
—	694,794	67,986	18,033	45,876	—	—	974,965	—	24,611,770
—	1,755,177	108,179	60,637	—	274	61,868	347,276	100,000	42,503,796
<i>puntaa</i>									
—	—	—	42,910	—	—	—	—	—	5,225,499
<i>dollaria</i>									
—	87,015,644	—	—	—	1,111,699	—	3,071,711	—	624,530,044

voiton käyttö. (Suomalaiset yhtiöt).

N:o 3.

7	8	9	10	11	12	13
Osakkeenomistajien korko		Osapalkkiot	Henkilökun- nan hyväksi	Muut tarkoi- tukset	Siiiretty seu- raavan vuoden tiliin	Yhteensä
Rahassa	% maksetusta pääomasta					
<i>markkaa</i>						
60,000	15	—	—	—	201	506,812
—	—	—	—	—	—	2,875,822
—	—	—	—	4) 65,237	—	65,237
20,000	5	—	—	—	—	360,847
80,000	—	—	—	65,237	201	3,308,718

2,922,225 mk. — 4) Kuoletettu kauppassummaa.

N:o 4.

Vakuutusmaksut
(Suomalaiset vakuutukset sekä suomalaisten

1 Yhtiön nimi	2 Suoraan hankitun suomalaisen kannan								9 Yhteensä
	3 Yleinen vakuutus								
	4 Pääomavakuutus						5 Korkovakuutus	6 Muu vakuutus	
	7 Kuoleman varalta		8 Elämisen varalta						
Vuosi- maksut	Kerta- maksut	Vuosi- maksut	Kerta- maksut	Vuosi- maksut	Kerta- maksut				
Suomen									
Suomalaiset yhtiöt.									
Kaleva	5,106,927	1,830,958	8,342	3,558	59,767	688,914	5,657	7,704,123	
Suomi ¹⁾	13,746,390	2,182,183	29,809	14,698	42,154	331,819	118,704	16,465,757	
Fennia ¹⁾	1,044,101	—	—	—	—	—	15,342	1,059,443	
Salama	3,176,905	760,723	1,694	—	5,075	14,766	28,376	3,987,539	
Yhteensä	23,074,323	4,773,864	39,845	18,256	106,996	1,035,499	168,079	29,216,862	
Ruotsalaiset yhtiöt.									
Skandia	102,500	Sub 2	94	—	—	—	—	102,594	
Svea	58,228	Sub 2	—	—	—	—	—	58,228	
Nordstjernan	156,685	Sub 2	—	—	—	—	—	156,685	
Thule	318,504	—	—	—	—	—	—	318,504	
Victoria	10,356	—	—	—	—	—	—	10,356	
Skåne	86,956	—	2,822	—	3,847	—	—	93,625	
Allm. lifv. bol. i Stockholm	25,068	—	—	—	—	—	—	25,068	
Svenska lifvörs. bol.	45,178	—	—	—	—	—	—	45,178	
Yhteensä	803,475	—	2,916	—	3,847	—	—	810,238	
Englantilaiset yhtiöt.									
Northern	8,175	—	—	—	—	—	—	8,175	
Gresham	7,224	—	—	—	—	—	2,787	10,011	
Yhteensä	15,399	—	—	—	—	—	2,787	18,186	
Amerikalaiset yhtiöt.									
Mutual Life	146,502	Sub 2	—	—	—	—	—	146,502	
Equitable	5,680	Sub 2	Sub 2	Sub 2	—	—	—	5,680	
Yhteensä	152,182	—	—	—	—	—	—	152,182	
Yhteensä	24,045,379	4,773,864	42,761	18,256	110,843	1,035,499	170,866	30,197,468	

¹⁾ Tiedot kohdistuvat yhtiön koko vakuutuskantaan. — ²⁾ Sisältyy edelliseen.

vuonna 1916.

N:o 4.

yhtiöiden ulkomaiset vakuutukset).

10		11	12	13	14	15	16	17	18	19	
vakuutusmaksut			Siitä maksettu jälleenvakuuttajille								
Kansanvakuutus		Yhteensä suoranaisten kannan vakuutusmaksut	Vastaanotettujen suomalaisten jälleenvakuutusmaksut	Yhteensä suomalaisten vakuutusmaksut	Yleinen vakuutus	Kansanvakuutus	Yhteensä suomalaisten vakuutusmaksuja jälleenvakuuttajille	Suomalaisten yhtiöiden ulkomailta saadut vakuutusmaksut	Siitä maksettu jälleenvakuuttajille		
Kuukausimaksut	Viikkomaksut										
—	868,365	8,572,488	118,551	8,691,039	1,050,136	434,182	1,484,318	510,704	11,557		
673,097	—	17,188,854	2)	17,188,854	367,169	—	367,169	2)	2)		
—	507,247	1,566,690	2)	1,566,690	349,165	298,588	647,753	2)	2)		
—	—	3,987,539	11,420	3,998,959	251,153	—	251,153	2,562	—		
673,097	1,375,612	31,265,571	129,971	31,395,542	2,017,623	732,770	2,750,393	513,266	11,557		
—	—	102,594	—	102,594	12,487	—	12,487	—	—		
—	—	58,228	—	58,228	—	—	—	—	—		
—	—	156,685	—	156,685	—	—	—	—	—		
—	—	318,504	—	318,504	—	—	—	—	—		
—	—	10,356	—	10,356	—	—	—	—	—		
—	—	93,625	—	93,625	—	—	—	—	—		
—	—	25,068	—	25,068	—	—	—	—	—		
—	—	45,178	—	45,178	4,965	—	4,965	—	—		
—	—	810,238	—	810,238	17,452	—	17,452	—	—		
—	—	8,175	—	8,175	—	—	—	—	—		
—	—	10,011	—	10,011	—	—	—	—	—		
—	—	18,186	—	18,186	—	—	—	—	—		
—	—	146,502	—	146,502	—	—	—	—	—		
—	—	5,680	—	5,680	—	—	—	—	—		
—	—	152,182	—	152,182	—	—	—	—	—		
673,097	1,375,612	32,246,177	129,971	32,376,148	2,035,075	732,770	2,767,845	—	—		

N:o 5.

Vakuutustapauksien aiheuttamat vakuutus-
(Suomalaiset vakuutukset ja suomalaisten

1 Yhtiön nimi	2 Bruttosuoritukset					6 Suomen
	3 Pääomavakuutus					
	4 Kuoleman varalta. Suorituksen syy		5 Elämisen varalta	Korkova- kuutus	Muu vakuutus	
	Kuolema	Päättynyt vak. aika				
Suomalaiset yhtiöt.						
Kaleva	2,046,668	366,541	34,913	273,697	---	---
Suomi	3,883,865	1,221,291	49,871	147,131	---	---
Fennia	611,568	20,720	358	---	---	5,100
Salama	389,649	---	---	4,468	---	439
Yhteensä	6,931,750	1,608,552	85,142	425,296	---	5,539
Ruotsalaiset yhtiöt.						
Skandia	105,555	9,000	---	5,050	---	---
Svea	131,865	13,000	---	---	---	---
Nordstjernan	148,561	77,840	---	---	---	---
Thule	84,700	92,858	700	6,300	---	---
Victoria	4,660	---	---	---	---	---
Skåne	139,790	Sub 2	6,000	2,047	---	---
Allm. liffförs. bol.	22,209	2,000	---	---	---	---
Svenska liffförs. bol.	50,604	Sub 2	---	---	---	---
Yhteensä	687,944	194,698	6,700	13,397	---	---
Englantilaiset yhtiöt.						
Northern	26,300	Sub 2	---	---	---	---
Gresham	---	---	---	---	---	---
Yhteensä	26,300	---	---	---	---	---
Amerikalaiset yhtiöt.						
Mutual Life	168,316	Sub 2	10,841	---	---	---
Equitable	67,140	Sub 2	Sub 2	---	---	---
Yhteensä	235,456	---	10,841	---	---	---
Yhteensä	7,881,450	1,803,250	102,683	438,693	---	5,539

N:o 6 a.

Suomalaisen vakuutuskannan aiheuttamat

I. Yleinen

1 Yhtiön nimi	2 Palkat				3 Palkkiot ja osapalkkiot				4 Matkakustan- nukset		11 Suomen
	5 Pääkonttori		6 Kenttäjärjestö		7 Pääkonttori		8 Kenttäjärjestö		9 Hankinta	10 Hoito	
	Hankinta	Hoito	Hankinta	Hoito	Han- kinta	Hoito	Hankinta	Hoito			
Kaleva	114,553	211,106	87,977	20,973	21,709	25,375	305,700	92,573	101,589	22,051	
Suomi	212,608	346,460	54,240	31,860	57,016	40,572	771,710	219,877	130,125	17,056	
Fennia	---	76,929	---	---	---	1,566	---	17,175	---	---	
Salama	78,722	79,929	99,104	15,249	7,376	4,694	275,039	44,984	10,476	2,492	
Yhteensä	405,883	714,424	241,321	68,082	86,101	72,207	1,352,449	374,609	242,190	41,599	

summien suoritukset vuonna 1916.
(yhtiöiden ulkomaiset vakuutukset.)

N:o 5.

7	9	8	10	11	12	13
	Siitä jälleenvakuuttajien osuudet					
Yhteensä	Pääomavakuutus			Korkovakuutus	Muu vakuutus	Yhteensä
	Kuoleman varalta. Suorituksen syy		Elämisen varalta			
	Kuolema	Päättynyt vak. aika				
2.721.819	188,222	Sub 8	—	8,014	—	196,236
5,302,158	253,470	Sub 8	—	—	—	253,470
637,746	300,122	—	110	1,292	—	301,524
394,556	10,000	—	—	—	—	10,000
9,056,279	751,814	—	110	9,306	—	761,230
119,605	14,285	Sub 8	—	—	—	14,285
144,865	—	—	—	—	—	—
226,401	15,830	—	—	—	—	15,830
184,558	—	—	—	—	—	—
4,660	—	—	—	—	—	—
147,837	—	—	2,583	—	—	2,583
24,209	—	—	—	—	—	—
50,604	1,824	Sub 8	—	—	—	1,824
902,739	31,939	—	2,583	—	—	34,522
26,300	—	—	—	—	—	—
26,300	—	—	—	—	—	—
179,157	—	—	—	—	—	—
67,140	—	—	—	—	—	—
246,297	—	—	—	—	—	—
10,231,615	783,753	—	2,693	9,306	—	795,752

liikekustannukset vuonna 1916. (Suomalaiset yhtiöt).

N:o 6 a.

vakuutus.

12	13	14	15	16	17	18	19	20	21	22
Lääkäri- kustan- nukset	Huoneistokus- tannukset		Ilmoitukset ja reklaami		Muut kustannukset		Yhteensä		Siitä jälleenvakuuttajien osuus	
	Hankinta	Hoito	Hankinta	Hoito	Hankinta	Hoito	Hankinta	Hoito	Hankinta	Hoito
121,360	29,750	59,702	44,862	3,356	33,208	139,091	860,708	574,227	40,417	53,079
215,870	27,660	67,600	24,801	11,042	148,233	243,173	1,642,263	977,640	16,760	52,789
—	—	14,571	—	—	—	21,949	—	132,190	—	67,547
84,118	7,014	14,028	17,656	988	63,914	51,715	643,419	214,079	44,529	8,990
421,348	64,424	155,901	87,319	15,386	245,355	455,928	3,146,390	1,898,136	101,706	182,405

N:o 6 b.

Suomalaisen vakuutuskannan aiheuttamat

II. Kansan-

1	2		3		4		5		6		7		8		9		10		11					
	Palkat										Palkkiot ja osapalkkiot										Matkakustannukset			
	Pääkonttori				Kenttäjärjestö				Pääkonttori				Kenttäjärjestö				Hankinta		Hoito					
	Hankinta		Hoito		Hankinta		Hoito		Hankinta		Hoito		Hankinta		Hoito		Hankinta		Hoito					
Yhtiön nimi																					Suomen			
Kaleva	28,567	47,462	111,568	56,890	34,480	—	219,666	93,715	34,682	1,161														
Suomi	26,657	24,196	32,480	7,416	5,637	—	53,606	49,454	4,533	2,389														
Fennia	—	36,124	—	48,353	—	—	—	45,654	—	2,447														
Salama	—	—	—	—	—	—	—	—	—	—														
Yhteensä	50,224	107,782	144,048	112,659	40,117	—	273,272	188,823	39,215	5,997														

N:o 7.

Pääoman tuottamat tulot, kiinteistöjen hoitokustannukset

1	2				3		4		5		6		7		8		9			
	Korot										Kiinteistöjen tulot ja hoitokustannukset									
	Muiden yhtiöiden hoidossa olevien saatavien				Vakuutuskirjalainojen		Muut		Yhteensä		Vuokrat		Hoitokustannukset, joita ei lisätä tilitysarvoon							
	Korjaukset		Verot ja muut hoitokustannukset		Yhteensä		Suomen													
Yhtiön nimi																			Suomen	
Kaleva	38,232	570,229	1,628,144	2,236,605	213,303	8,092	65,884	73,976												
Suomi	371	2,594,234	4,232,184	6,826,789	400,107	21,282	114,718	136,000												
Fennia	2,276	86,056	279,272	367,604	61,521	—	18,667	18,667												
Salama	184	138,045	471,120	609,349	—	—	—	—												
Yhteensä	41,063	3,388,564	6,610,720	10,040,347	674,931	29,374	199,269	228,643												

N:o 8.

Obligatioiden ja osakkeiden tilitysarvo

1	2		3		4		5		6		7	
	Kotimaiset obligatiot											
	Valtion				Kuntien ja seurakuntien				Pankkien ja hypoteekkilaitosten			
	Ulkomaan rahassa		Vain Suomen rahassa		Ulkomaan rahassa		Vain Suomen rahassa		Ulkomaan rahassa		Vain Suomen rahassa	
Yhtiön nimi											Suomen	
Kaleva	—	233,530	76,112	—	209,620	2,402,195						
Suomi	1,681,340	—	2,122,400	—	2,041,500	—						
Fennia	—	—	150,144	—	305,000	290,000						
Salama	—	—	—	—	—	45,500						
Yhteensä	1,681,340	233,530	2,348,656	—	2,556,120	2,737,695						

liikekustannukset vuonna 1916. (Suomalaiset yhtiöt).

N:o 6 b.

v a k u u t u s.

12 Lääkäri- kustannukset	13 Huoneisto- kustannukset		14		15 Ilmoitukset ja reklaami		16		17 Muut kustannukset		18		19 Yhteensä		20		21 Siitä jälleen- vakuuttajien osuus		22
	Han- kinta	Hoito	Hankinta	Hoito	Hankinta	Hoito	Hankinta	Hoito	Hankinta	Hoito	Hankinta	Hoito	Hankinta	Hoito	Hankinta	Hoito	Hankinta	Hoito	
5,421 705	25,652 4,000	13,228 2,675 2,460	819 1,635	396	60,353 7,876	20,322 12,173 10,314	516,208 137,129	233,174 98,303 145,352	258,104	117,587									
6,126	29,652	18,363	2,454	396	68,229	42,809	653,337	476,829	258,104	117,587									

sekä sijoitusvoitto vuonna 1916. (Suomalaiset yhtiöt).

N:o 7.

10 Kulutus	11 Yhteensä pääoman tuottamat tulot (sar. 5 ja 10)	12-17 Sijoitusten tuottama voitto					
		12 Arvopaperit		13 Kiinteistöt		16 Muu sijoitus- voitto	17 Yhteensä
Kiinteistöjen nettotulot		12 Myyntivoitto	13 Tilittysarvon korotus	14 Myyntivoitto	15 Tilittysarvon korotus		
139,327	2,375,932	10,767	—	—	—	80,337	91,104
264,107	7,090,896	—	—	—	—	—	—
42,854	410,458	—	—	—	—	—	—
—	601,349	—	—	—	—	—	—
446,288	10,486,635	10,767	—	—	—	80,337	91,104

31. päivänä joulukuuta 1916. (Suomalaiset yhtiöt).

N:o 8.

8 Kulutuslaitos- ja teolli- suusyhtiöiden			9			10			11-13 Ulkomaiset obligatiot			14-16 Osa kkeet			17
Ulkomaan rahassa	Vain Suo- men ra- hassa	Muut	Valtion	Kuntien ja seurakun- tien	Muut	Pankkien ja vakuu- tuslaitos- ten	Kiinteis- töjen	Muut	Yhteensä						
—	3,320,255	—	—	—	—	5,000	423,000	—	6,669,712						
—	—	—	—	—	—	10,000	4,648,487	—	10,508,727						
—	20,000	—	—	—	—	—	—	—	765,144						
50,000	—	—	—	—	—	30,715	110,000	1,550	287,765						
50,000	3,340,255	—	—	—	—	45,715	5,181,487	1,550	18,176,348						

N:o 9.

Vakuutusmaksurahasto joulukuun

1 Yhtiön nimi	2-9 Suomalaisten vakuutusten vakuutus-								
	3-9 Suoraan hankittu kanta							8-9 Vastaanotetut jälleenvakuutukset	
	4-6 Yleinen vakuutus						7 Yhteensä	8 Yleinen vakuutus	9 Kansanvakuutus
	5 Pääomavakuutus		6 Korko- vakuutus	4 Muu vakuutus	5 Kansan- vakuu- tus				
1 Kuoleman varalta	2 Elämisen varalta								
Suomen									
Kaleva.....	37,398,846	332,461	4,189,702	—	1,687,394	43,608,403	2,351,297	—	
Suomi.....	125,159,675	512,823	2,163,744	210,933	1,202,981	129,250,156	116,495	—	
Fennia.....	7,336,689	—	85,362	17,609	2,002,656	9,442,316	31,121	—	
Salama.....	11,979,632	23,226	132,146	46,442	—	12,181,446	11,462	—	
Yhteensä	181,874,842	868,510	6,570,954	274,984	4,893,031	194,482,321	2,510,375	—	

N:o 10.

Vakuutusrahaston täyttämiseen tilitetty.
(Suomalaiset)

1 Yhtiön nimi	2-7 Vakuutusmaksurahasto					
	3-6 Lainoja					7 Pankki- talletuksia
	4 Kiinnityksiä vastaan		5 Vakuutena vakuutus- sen takai- sinosto- arvo	6 Muita lainoja	6 Obliga- tioita	
	Smk -	% kiinn. lain- sum- masta	Suomen markkaa			
Kaleva.....	20,687,283	100.0	10,169,651	2,799,055	6,241,712	1,305,743
Suomi.....	72,000,000 ¹⁾	99.5	46,393,775	—	4,148,150	—
Fennia.....	2,932,769	100.0	1,452,554	—	765,143	208,130
Salama.....	7,132,000	95.0	2,691,028	1,301,441	95,500	175,768
Yhteensä	102,752,052	—	60,707,008	4,100,496	11,250,505	1,689,641

N:o 11.

Kuolleisuustaulujen nojalla laskettu ja todellinen
(Yhtiön omalla vastuulla oleva pääoma-)

1 Yhtiön nimi	2-10 Yleinen vakuutus								
	3-6 Täysivoimaisena päätetty vakuutus, joka on ollut voimassa				7-10 Varttuneessa iässä vajavoimaisena päätetty vakuutus, joka on ollut voimassa				
	4 Enintään 5 vuotta		5 Enemmän kuin 5 vuotta		7-8 Enintään 5 vuotta			9-10 Enemmän kuin 5 vuotta	
	Laskettu kuoll.	Todellinen kuoll.	Laskettu kuoll.	Todellinen kuoll.	Laskettu kuoll.	Todellinen kuoll.	Lopullinen suoritus	Las- kettu kuoll.	Todell- inen kuoll.
Suomen									
Kaleva.....	721,331	543,792	1,723,681	1,554,223	25,572	21,000	13,033	7,127	4,500
Suomi.....	1,532,400	942,550	3,529,410	3,016,660	70,800	38,000	27,330	23,800	27,330
Fennia.....	33,933	18,850	168,693	173,962	15,054	26,292	23,091	41,985	54,784
Salama.....	468,650	201,937	229,413	137,380	69,352	55,060	35,381	3,338	11,000
Yhteensä	2,756,314	1,707,179	5,651,187	4,882,225	180,778	140,352	98,835	76,300	97,614

1) Katajan takia. — 2) Sisältää myöskin lainat kunnille ja seurakunnille.

N:o 12 a.

Suoraan hankitun suomalaisen vakuutus-

A. Vakuutussumma,

1 Yhtiön nimi	2 Vakuutuskanta vuoden alussa				3 Bruttolisäys vuoden kuluessa			
	4 Yleinen vakuutus				5 Yleinen vakuutus			
	6 Pääoma vakuutus		7 Kansan- vakuutus		8 Pääoma- vakuutus		9 Kansan- vakuutus	
	Kuoleman varalta	Elämi- sen varalta	Korko- vakuu- tus	Kan- san- vakuu- tus	Kuoleman varalta	Elämi- sen varalta	Korko- vakuu- tus	Kan- san- vakuu- tus
Suomen								
Suomalaiset yhtiöt.								
Kaleva	¹⁾ 168,815,621	645,209	513,383	10,865,992	31,219,770	25,228	92,746	17,221,402
Suomi	462,773,488	1,063,256	315,875	9,964,598	78,837,771	157,134	68,892	7,658,511
Fennia	38,254,609	—	2,885	11,868,506	258,577	—	1,211	102,295
Salama	89,757,457	61,350	33,162	—	31,903,994	800	10,991	—
Yhteensä ²⁾	759,601,175	1,769,815	865,305	32,699,096	142,220,112	183,162	173,846	24,982,208
Ruotsalaiset yhtiöt.								
Skandia	4,711,842	15,000	10,243	—	15,000	—	—	—
Svea	3,669,027	—	37,300	—	33,750	—	—	—
Nordstjernan	9,759,170	—	—	—	36,254	—	—	—
Thule	12,306,353	6,020	7,321	—	161,492	—	—	—
Victoria	472,061	—	—	—	5,000	—	—	—
Skåne	5,117,903	110,180	16,926	—	12,000	—	—	—
Allm. liförs. bol.	1,210,994	—	—	—	—	—	—	—
Svenska liförs. bol.	2,265,068	—	—	—	4,167	—	—	—
Yhteensä	39,512,418	131,200	71,790	—	267,663	—	—	—
Englantilaiset yhtiöt.								
Northern	464,150	—	—	—	—	—	—	—
Gresham	118,000	57,000	1,433	—	1,126	—	—	—
Yhteensä	582,150	57,000	1,433	—	1,126	—	—	—
Amerikalaiset yhtiöt.								
Mutual Life	5,493,577	78,500	—	—	15,449	—	—	—
EQUITABLE	764,948	Sub 2	—	—	—	—	—	—
Yhteensä	6,258,525	78,500	—	—	15,449	—	—	—
Yhteensä	805,954,268	2,036,515	938,528	32,699,096	142,504,350	183,162	173,846	24,982,208

¹⁾ Tästä kansanvakuutusosasto hankkinut 6,684,919 mk. josta maksetaan vuosimaksuja ja jonka yhtiö itse lukee kansanva. yhtiö itse laskee kansanvakuutuskantaan kuuluvaksi. — ²⁾ Tästä on kansanvakuutusosasto hankkinut 5,179,550 mk. josta maksetaan ³⁾ Sen lisäksi 4,500 mk. korkovakuutuksia. — ⁴⁾ Yhtiöiden antamat tiedot vuoden alussa olevasta vakuutuskannasta eroavat vä-
nikin korkovakuutus.

kannan vaihdokset vuonna 1916.

N:o 12 a.

Suomen markkoissa.

10				11				12				13				14				15				16				17				18				19																																																					
Bruttovähennys vuoden kuluessa																Vakuutuskanta vuoden lopussa																																																																									
Yleinen vakuutus																Yleinen vakuutus												Koko suom. vakuutuskannasta luovutettu jälleevakuuttajille																																																													
Pääomavakuutus				Korkovakuutus				Kansanvakuutus				Pääomavakuutus				Korkovakuutus				Kansanvakuutus				Yleinen vakuutus				Kansanvakuutus																																																													
Kuoleman varalta		Eläimisen varalta		Korko-		Kansan-		Kuoleman		Eläimisen		Korko-		Kansan-		Yleinen		Kansan																																																																							
varalta		varalta		vakuutus		vakuutus		varalta		varalta		vakuutus		vakuutus		vakuutus		vakuutus																																																																							
9,840,008	55,907	26,017	6,286,832	188,512,464	614,530	580,112 ²⁾	18,126,320 ³⁾	16,740,236	9,063,160	16,446,509	47,421	9,000	1,465,928	525,164,750	1,172,969	375,767	16,157,181 ⁵⁾	10,937,076	—	3,737,127	—	650	1,311,894	34,776,059	—	3,452	10,658,907	11,703,905	6,282,329	4,178,434	3,000	6,380	—	117,483,017	59,150	37,773	—	5,976,073	—																																																		
34,202,078	106,328	42,047	9,064,654	860,936,290	1,846,649	997,104	44,942,408	45,357,290	15,345,489	166,821	—	—	—	4,560,021	15,000	10,243	—	7) 385,156	—	341,355	—	—	—	3,361,422	—	37,300	—	—	—	680,120	—	—	—	9,115,304	—	—	—	—	1,303,726	384,170	700	—	—	12,083,675	5,320	7,321	—	—	1,921,102	55,280	—	—	—	421,781	—	—	—	—	387,796	216,333	15,944	—	—	4,913,570	94,236	16,926	—	—	8) 565,059	147,083	—	—	—	1,063,911	—	—	—	—	1,063,911	75,172	—	—	—	2,194,063	—	—	—	—	369,174
2,066,334	16,644	—	—	37,713,747	114,556	71,790	—	5,995,924	—	40,875	—	—	—	423,275	—	—	—	—	—	10,000	—	—	—	109,126	57,000	1,433	—	—	—	50,875	—	—	—	532,401	57,000	1,433	—	—	—																																																		
375,971	16,000	—	—	5,133,055	62,500	—	—	—	—	67,250	Sub 10	—	—	697,698	Sub 14	—	—	—	—	443,221	16,000	—	—	5,830,753	62,500	—	—	—	—																																																												
36,762,508	138,972	42,047	9,064,654	905,013,191	2,080,705	1,070,327	44,942,408	51,353,214	15,345,489																																																																																

kuutuskantaan kuuluvaksi. — ²⁾ Tästä on kansanvakuutusosasto hankkinut 10,359,161 mk. josta maksetaan vuosimaksuja ja jonka vuosimaksuja ja jonka yhtiö itse lukee kansanvakuutuskantaan kuuluvaksi. — ⁴⁾ Sen lisäksi 17,991 mk. korkovakuutuksia. — hänen edellisen vuoden lopussa ilmoitetusta vakuutuskannasta. — ⁷⁾ Sen lisäksi 2,858 mk:n korkovakuutus. — ⁸⁾ Sen lisäksi 5,290

N:o 12 b.

B. Vakuutus-

1 Yhtiön nimi	2 Vakuutuskanta vuoden alussa				3 Bruttolisäys vuoden kuluessa			
	4 Yleinen vakuutus			5 Kansanva- kuutus	6 Yleinen vakuutus			7 Kansanva- kuutus
	8 Pääoma- vakuutus		9 Korkova- kuutus		10 Pääoma- vakuutus		11 Korkova- kuutus	
	12 Kuole- man varalta	13 Elämi- sen varalta		14 Kuole- man varalta	15 Elämi- sen varalta			
Suomalaiset yhtiöt.								
Kaleva	¹⁾ 70,915	379	1,242	16,992	15,042	16	137	19,010
Suomi	²⁾ 202,759	³⁾ 757	³⁾ 763	17,311	44,475	109	154	12,100
Fennia	⁴⁾ 21,749	—	³⁾ 37	³⁾ 17,761	175	—	8	168
Salama	³⁾ 44,372	³⁾ 32	³⁾ 57	—	17,530	—	41	—
Yhteensä	339,795	1,168	2,099	52,064	77,222	125	340	31,278
Ruotsalaiset yhtiöt.								
Skandia	604	2	7	—	3	—	—	—
Svea	577	—	9	—	15	—	—	—
Nordstjernan	1,065	—	—	—	6	—	—	—
Thule	1,281	5	4	—	16	—	—	—
Victoria	172	—	—	—	1	—	—	—
Skåne	678	65	31	—	2	—	—	—
Allm. liförs. bol.	440	—	—	—	—	—	—	—
Svenska liförs. bol.	297	—	—	—	3	—	—	—
Yhteensä	5,114	72	51	—	46	—	—	—
Englantilaiset yhtiöt.								
Northern	43	—	—	—	—	—	—	—
Gresham	22	9	2	—	1	—	—	—
Yhteensä	65	9	2	—	1	—	—	—
Amerikalaiset yhtiöt.								
Mutual Life	1,209	29	—	—	4	—	—	—
Equitable	81	Sub 2	—	—	—	—	—	—
Yhteensä	1,290	29	—	—	4	—	—	—
Yhteensä	346,264	1,278	2,152	52,064	77,273	125	340	31,278

¹⁾ Tästä on kansanvakuutusosasto hankkinut 4,814 vakuutusta, joista maksetaan vuosimaksut, ja jotka yhtiö lukee kansan-
lukee kansanvakuutuskantaansa. — ²⁾ Luku on vähän suurempi kuin yhtiön vuonna 1915 antamista tiedoista saatu luku. — ⁴⁾ Luku

ten luku.

N:o 12 b.

10				11				12				13				14				15				16				17			
Bruttovähennys vuoden kuluessa												Vakuutuskanta vuoden lopussa																			
Yleinen vakuutus						Kansan- vakuutus						Yleinen vakuutus						Kansan- vakuutus													
Pääomavakuutus				Korko- vakuutus						Pääomavakuutus				Korko- vakuutus																	
Kuoleman varalta		Elämisen varalta						Kuoleman varalta		Elämisen varalta						Kuoleman varalta		Elämisen varalta													
4,991		33		64		7,075		2) ²⁾ 84,462		364		1,320		26,038		8,386		44		21		2,048		238,848		822		896		27,363	
1,487		—		3		1,967		21,062		—		40		16,569		2,008		1		6		—		59,894		31		92		—	
16,872		78		94		11,090		404,266		1,217		2,348		69,970																	
24		—		—		—		583		2		7		—		36		—		—		—		556		—		9		—	
56		—		—		—		1,015		—		—		—		41		1		—		—		1,256		4		4		—	
15		—		—		—		158		—		—		—		29		5		—		—		651		60		31		—	
49		—		—		—		391		—		—		—		7		—		—		—		293		—		—		—	
257		6		—		—		4,903		66		51		—																	
4		—		—		—		39		—		—		—		2		—		—		—		21		9		2		—	
2		—		—		—		21		—		—		—																	
6		—		—		—		60		9		2		—																	
62		6		—		—		-1,151		23		—		—		4		Sub 10		—		—		77		—		—		—	
4		—		—		—		77		—		—		—																	
66		6		—		—		1,228		23		—		—																	
17,201		90		94		11,090		410,457		1,315		2,401		69,970																	

vakuutuskantaansa. — ²⁾ Tästä on kansanvakuutusosasto hankkinut 7,703 vakuutusta, josta maksetaan vuosimaksut ja jotka yhtiö on vähän pienempi kuin yhtiön vuonna 1915 antamista tiedoista saatu luku.

N:o 13.

Kuoleman varalta myönnetyn yleisen pää-
(Suomalaiset vakuutukset ja suom.

1 Yhtiön nimi	2-10 Suoraan hankittu								
	Haetut sekä edelliseltä vuodelta ratkaisematta jääneet			Hylätyt ja seuraavaan vuoteen ratkaisematta jääneet			Hyväk-		
	Täysivomaiset vakuutukset	Vajavomaiset vakuutukset	Lasten vakuutukset	Täysivomaiset vakuutukset	Vajavomaiset vakuutukset	Lasten vakuutukset	Säännölliset vak. maksut		
							Täysivomaiset vakuutukset	Vajavomaiset vakuutukset	Lasten vakuutukset
1000 Suomen									
Suomalaiset yhtiöt.									
Kaleva	21,704	3,215	8,331	1,818	233	955 ¹⁾	18,821 ²⁾	3,081	6,418
Suomi	59,716	2,851	22,488	6,410	94	992	27,393	2,480	18,056
Fennia	—	—	—	—	—	—	—	—	—
Salama	21,458	3,751	9,818	2,815	272	242	13,551	2,834	8,071
Yhteensä	102,878	9,817	40,637	11,043	599	2,189 ¹⁾	69,765 ²⁾	8,345	32,545
Ruotsalaiset yhtiöt.									
Skandia	10	Sub 2	—	—	—	—	10	Sub 8	—
Svea	20	—	6	4	—	—	20	—	4
Nordstjernan	24	—	—	—	—	—	24	—	—
Thule	73	—	2	25	—	—	53	—	25
Victoria	—	—	—	—	—	—	—	—	—
Skåne	12	—	—	—	—	—	10	—	—
Allm. liförs. bol.	—	—	—	—	—	—	—	—	—
Svenska liförs. bol.	—	—	—	—	—	—	—	—	—
Yhteensä	139	8	29	—	—	—	117	8	29
Englantilaiset yhtiöt.									
Northern	—	—	—	—	—	—	—	—	—
Gresham	—	—	—	—	—	—	—	—	—
Yhteensä	—	—	—	—	—	—	—	—	—
Amerikalaiset yhtiöt.									
Mutual Life	—	—	—	—	—	—	—	—	—
Equitable	—	—	—	—	—	—	—	—	—
Yhteensä	—	—	—	—	—	—	—	—	—
Yhteensä	103,017	9,825	40,666	11,043	599	2,189	69,882	8,353	32,574

N:o 14.

Kansanvakuutuksen
(Suomalaiset vakuutukset ja suom.

1 Yhtiön nimi	2-5 Suoraan hankittu			
	Haetut sekä edelliseltä vuodelta ratkaisematta jääneet	Hylätyt ja seuraavaan vuoteen ratkaisematta jääneet	Hyväksytyt	Uudelleen voimaan saatetut vakuutukset
1000 Suomen				
Suomalaiset yhtiöt.				
Kaleva ⁴⁾	—	16,688	273	774
Suomi	—	8,219	684	119
Fennia	—	—	—	83
Salama	—	—	—	—
Yhteensä	—	24,907	957	976

¹⁾ Kahden hengen vakuutukset 1,715,500 mk on luettu kaksi kertaa. — ²⁾ Kahden hengen vakuutukset 103,000 mk on luhin kansanvakuutusosaston hankimiin vakuutuksiin, joista maksetaan vuosimaksuja.

N:o 15.

Kuoleman varalta myönnetyn vakuu-
(Suomalaiset vakuutukset ja suom.

1 Yhtiön nimi	2 3 4 5 6 7 8 9 Suoraan hankittu kanta							
	Kuoleman- tapaukset		Päättynyt vakuu- tusaika		Muutokset ja siirto		Vakuutusmaksun	
	Vakuu- tusten luku	Smk	Vakuu- tusten luku	Smk	Vakuu- tusten luku	Smk	Oikeus korvaukseen	
							Vakuu- tusten luku	Smk
Suomalaiset yhtiöt.				Yleinen pääoma-				
Kaleva	614	2,019,560	115	366,541	377	893,480	1,682	2,555,986
Suomi	1,525	4,069,381	526	1,204,491	—	—	4,117	4,610,499
Fennia	189	484,152	9	20,720	—	—	1,289	3,029,461
Salama	294	521,936	—	—	—	—	193	1,067,498
Yhteensä	2,622	7,095,029	650	1,591,752	377	893,480	7,281	11,263,444
Ruotsalaiset yhtiöt.								
Skandia	13	105,778	4	9,000	1	25,239	6	26,804
Svea	14	131,865	2	13,000	2	4,000	—	—
Nordstjernan	19	148,561	9	77,840	3	60,677	14	288,602
Thule	9	84,700	11	92,858	6	84,001	10	66,366
Victoria	3	24,160	3	1,800	9	29,320	—	—
Skåne	11	99,889	7	40,389	—	—	9	64,666
Allm. lifvörs. bol.	5	22,209	1	2,000	36	114,562	7	8,312
Svenska lifvörs. bol.	6	47,111	1	13,889	—	—	—	—
Yhteensä	80	664,273	38	250,776	57	317,799	46	454,750
Englantilaiset yhtiöt.								
Northern	3	26,100	—	—	—	—	1	14,775
Gresham	—	—	—	—	1	5,000	1	5,000
Yhteensä	3	26,100	—	—	1	5,000	2	19,775
Amerikalaiset yhtiöt.								
Mutual Life	26	69,283	10	34,553	5	14,000	21	258,135
Equitable	4	67,250	Sub 2	Sub 3	Sub 2	Sub 3	Sub 2	Sub 3
Yhteensä	30	136,533	10	34,553	5	14,000	21	258,135
Yhteensä	2,735	7,921,925	€98	1,877,081	440	1,230,279	7,350	11,996,104
				Kansan-				
Kaleva	350	321,615	—	967	36	87,648	—	—
Suomi	137	70,757	—	—	—	—	1,205	238,332
Fennia	214	162,638	—	—	—	—	1,590	1,000,383
Salama	—	—	—	—	—	—	—	—
Yhteensä	701	555,010	—	967	36	87,648	2,795	1,238,715

tuskannan vähennys vuonna 1916.
yhtiöiden ulkomaiset vakuutukset).

N:o 15.

Suomessa					15	16	17		18	19
laiminlyönti		Vakuutuskirjan lunastamatta jät- täminen			Yhteensä	Muiden suoraan hankittu- jen vakuu- tusten vä- hennys	Suoraan hankittu- jen vakuu- tusten vä- hennys yhteensä	Vastaanotettujen jälleenvakuutusten vähennys		Yhteensä bruttovä- hennys
Oikeudetta korvaukseen								Suoma- laisten	Muiden	
Vakuutus- ten luku	Smk	Vakuutus- ten luku	Smk	Smk	S m k					

vakuutus

1,495	2,327,741	762	1,676,700	9,840,008	—	9,840,008	697,854	593,292	11,131,154
Sub 8	2,398,630	2,218	4,163,508	16,446,509	45,570	16,492,079	—	54,000	16,546,079
Sub 8	202,794	—	—	3,737,127	—	3,737,127	—	10,000	3,747,127
668	1,115,000	853	1,474,000	4,178,434	—	4,178,434	—	*2,600	4,181,034
2,163	6,044,165	3,833	7,314,208	34,202,078	45,570	34,247,648	697,854	659,892	35,605,394
—	—	—	—	166,821	—	166,821	—	—	166,821
18	192,490	—	—	341,355	—	341,355	—	—	341,355
10	97,440	1	7,000	680,120	—	680,120	—	—	680,120
5	56,245	—	—	384,170	700	384,870	—	—	384,870
—	—	—	—	55,280	—	55,280	—	—	55,280
2	11,389	—	—	216,333	15,944	232,277	—	—	232,277
—	—	—	—	147,083	—	147,083	—	—	147,083
—	14,172	—	—	75,172	—	75,172	—	—	75,172
35	371,736	1	7,000	2,066,334	16,644	2,082,978	—	—	2,082,978
—	—	—	—	40,875	—	40,875	—	—	40,875
—	—	—	—	10,000	—	10,000	—	—	10,000
—	—	—	—	50,875	—	50,875	—	—	50,875
—	—	—	—	375,971	16,000	391,971	—	—	391,971
Sub 2	Sub 3	Sub 2	Sub 3	67,250	—	67,250	—	—	67,250
—	—	—	—	443,221	16,000	459,221	—	—	459,221
2,198	6,415,901	3,834	7,321,208	36,762,508	78,214	36,840,722	697,854	659,892	38,198,468

vakuutus

5,088	4,301,115	1,601	1,575,487	6,286,832	—	6,286,832	—	—	6,286,832
Sub 8	688,472	706	468,367	1,465,928	—	1,465,928	—	—	1,465,928
163	148,873	—	—	1,311,894	—	1,311,894	—	—	1,311,894
—	—	—	—	—	—	—	—	—	—
5,251	5,138,460	2,307	2,043,854	9,064,654	—	9,064,654	—	—	9,064,654

No 16.

Suoraan hankittu suomalainen vakuutuskanta

1	2	3	4	5	6	7	8	9	10	11	12					
	Yleinen vakuu-															
	Pääomavakuutus kuoleman varalta								Pääomavakuutus elämisen varalta							
	Yhden hengen vakuutus							Kahden tai useamman hengen vakuutus	Yhteensä	Itse- näinen	Liite- vakuu- tus	Yh- teensä				
Yhtiön nimi	Elinajaksi		Määräikään		Sovittuna alkanut erätyvä	Muu										
	Loppuun maksettu	Kesken- maksuhen	Loppuun maksettu	Kesken- maksuhen												
1 000 Suomen markkaa																
Suomalaiset yhtiöt.																
Kaleva	14,060	49,318	11,502	93,788	2,208	187	12,449	183,512	557	58	615					
Suomi	45,711	65,699	70,034	338,743	870	—	4,108	525,165	1,178	—	1,178					
Fennia	1,571	8,810	3,018	18,832	819	192	1,534	34,776	—	—	—					
Salama	2,277	17,296	8,300	86,175	579	2	2,854	117,483	59	—	59					
Yhteensä	63,619	141,123	92,854	537,538	4,476	381	20,945	860,936	1,789	58	1,847					
Ruotsalaiset yhtiöt.																
Skandia	3,537	Sub 2	811	Sub 4	143	17	52	4,560	15	—	15					
Svea	3,361	Sub 2	Sub 2	Sub 2	—	—	—	3,361	—	—	—					
Nordstjernan	3,538	4,665	180	694	23	1	14	9,115	—	—	—					
Thule	8,881	Sub 2	2,507	277	Sub 5	279	140	12,084	5	Sub 10	5					
Victoria	421	Sub 2	Sub 2	Sub 2	Sub 2	Sub 2	Sub 2	421	—	—	—					
Skåne	1,610	2,065	149	861	38	132	59	4,914	94	—	94					
Allm. liförs. bol.	1,064	Sub 2	Sub 2	Sub 2	Sub 2	Sub 2	Sub 2	1,064	—	—	—					
Svenska liförs. bol.	463	865	255	511	34	—	66	2,194	—	—	—					
Yhteensä	22,875	7,595	3,902	2,343	238	429	331	37,713	114	—	114					
Englantilaiset yhtiöt.																
Northern	68	281	74	Sub 4	—	—	—	423	—	—	—					
Gresham	109	Sub 2	Sub 2	Sub 2	Sub 2	Sub 2	Sub 2	109	57	Sub 2	57					
Yhteensä	177	281	74	—	—	—	—	532	57	—	57					
Amerikalaiset yhtiöt.																
Mutual Life	3,991	Sub 2	686	Sub 4	439	—	17	5,133	62	Sub 10	62					
Equitable	698	Sub 2	Sub 2	Sub 2	Sub 2	—	Sub 2	698	Sub 2	Sub 2	Sub 9					
Yhteensä	4,689	—	686	—	439	—	17	5,831	62	—	62					
Yhteensä	91,360	148,999	97,516	539,881	5,153	810	21,293	905,012	2,022	58	2,080					

vakuutusluokittain joulukuun 31. päivänä 1916.

N:o 16.

13	14	15	16	17	18	19	20	21	22	23	24	25	26	27	28	29		
Korkovakuutus						Kansanvakuutus											Näistä ne vakuutukset, joilla ei ole oikeutta voittoon	
Juoksevat elinkorot	Toistaiseksi lykkätyt elinkorot	Jälkeenelokorot	Juoksevat työkyvyttömyyskorot ja alennusmaksut	Muut korkovakuutus	Yhteensä	Yhden hengen vakuutus							Kahden tai useamman hengen vakuutus	Yhteensä	Yleinen vakuutus		Kansanvakuutus 1000 Smk	
						Elinajaksi		Määräkkään		Sovittuna aikana erätyt	Muu	Pääomavakuutus 1000 Smk			Korkovakuutus Smk vuodessa			
						Loppuun maks.	Kesken maks.	Loppuun maks.	Kesken maks.									
Suomen markkaa vuodessa						1 000 Suomen markkaa												
286,150	263,198	26,321	4,443	—	580,112	—	3,559	1	13,088	1,151	8,555	2,131	28,485	802	37,450	—		
122,656	240,075	12,036	19,132	191	394,090	13	1,549	102	14,089	404	—	—	16,157	1,219	341,216	—		
3,979	29,445	3,416	7,910	—	37,773	45	2,631	284	5,053	1,535	—	1,161	10,659	314	26,708	207		
412,785	532,718	41,773	32,418	191	1,019,885	58	7,739	337	32,230	3,090	8,555	3,292	55,301	2,402	405,374	207		
5,100	—	5,143	—	—	10,243	—	—	—	—	—	—	—	—	15	10,243	—		
37,300	Sub 13	—	—	—	37,300	—	—	—	—	—	—	—	—	197	37,300	—		
6,336	—	985	—	—	7,321	—	—	—	—	—	—	—	—	1	6,321	—		
2,521	650	13,755	—	—	16,926	—	—	—	—	—	—	—	—	165	16,926	—		
—	—	—	—	—	—	—	—	—	—	—	—	—	—	24	—	—		
—	—	—	—	—	—	—	—	—	—	—	—	—	—	87	—	—		
51,257	650	19,883	—	—	71,790	—	—	—	—	—	—	—	—	489	70,790	—		
—	—	—	—	—	—	—	—	—	—	—	—	—	—	56	—	—		
1,433	—	—	—	—	1,433	—	—	—	—	—	—	—	—	—	1,433	—		
1,433	—	—	—	—	1,433	—	—	—	—	—	—	—	—	56	1,433	—		
—	—	—	—	—	—	—	—	—	—	—	—	—	—	420	—	—		
—	—	—	—	—	—	—	—	—	—	—	—	—	—	161	—	—		
—	—	—	—	—	—	—	—	—	—	—	—	—	—	581	—	—		
465,475	533,368	61,656	32,418	191	1,093,108	58	7,739	337	32,230	3,090	8,555	3,292	55,301	3,528	477,597	207		

N:o 17.

Koko vakuutuskanta

1 Yhtiön nimi	2 Brutto vakuutuskanta				5 Kansan- vakuutus
	3 Yleinen vakuutus				
	4 Pääomavakuutus		Korko- vakuutus		
	Kuoleman varalta	Elämisen varalta			
Suomalaiset yhtiöt.					<i>Suomen</i>
Kaleva.....	1) 214,806,312	5,048,476	650,727	18,126,320	
Suomi.....	526,991,783	1,251,525	421,703	16,157,181	
Fennia.....	35,439,062	—	3,452	10,658,907	
Salama.....	117,648,058	59,150	37,773	—	
Yhteensä	894,885,215	6,359,151	1,113,655	44,942,408	
Ruotsalaiset yhtiöt.					<i>Ruotsin</i>
Skandia.....	121,212,212	51,522	587,234	20,871,834	
Svea.....	130,862,818	510,385	688,702	20,871,836	
Nordstjernan.....	158,135,163	144,444	14,410	1,325,450	
Thule.....	279,153,820	1,557,844	351,693	20,188,229	
Victoria 2).....	—	—	—	—	
Skåne.....	62,726,849	327,155	782,791	23,240,086	
Allm. liförs. bol. 2).....	—	—	—	—	
Svenska liförs. bol.....	204,820,366	234,270	200,600	—	
Englantilaiset yhtiöt.					<i>Englannin</i>
Northern.....	9,377,356	451,683	83,572	—	
Gresham 2).....	—	—	—	—	
Amerikalaiset yhtiöt.					<i>Amerikan</i>
Mutual Life.....	1,687,025,714	771,562	2,759,259	—	
Equitable 2).....	—	—	—	—	

1) On yleiseen vakuutukseen luettu ne kansanvakuutusosaston hankkimat 10,359,161 mk, joista maksetaan vuosimaksuja.

joulukuun 31. päivänä 1916.

N:o 17.

6				7				8				9				10				11				12				13																																							
Siitä luovutettu jälleenvakuuttajille								Omalla vastuulla säilytetty																																																											
Yleinen vakuutus								Yleinen vakuutus																																																											
Pääomavakuutus				Korko- vakuutus				Kansan- vakuutus				Pääomavakuutus				Korko- vakuutus				Kansan- vakuutus																																															
Kuoleman varalta		Elämisen varalta		Korko- vakuutus		Kansan- vakuutus		Kuoleman varalta		Elämisen varalta		Korko- vakuutus		Kansan- vakuutus																																																					
<i>markkaa</i>																																																																			
17,625,901	—	—	—	17,991	—	9,063,160	—	197,180,411	5,048,476	—	632,736	—	9,063,160	10,937,076	—	—	—	4,500	—	516,054,707	1,251,525	—	417,203	—	16,157,181	11,904,386	—	—	—	—	—	6,282,329	—	23,534,676	—	—	3,452	—	4,376,573	5,976,073	—	—	—	—	—	—	—	111,671,985	59,150	—	37,773	—	—														
46,443,436	—	—	—	22,491	—	15,345,489	—	848,441,779	6,359,151	—	1,091,164	—	29,596,919	—	—	—	—	—	—	—	—	—	—	—	—																																										
<i>kruunua</i>																																																																			
19,583,609	—	—	—	18,384	—	—	—	101,628,603	51,522	—	568,850	—	20,871,834	12,931,577	—	—	—	13,650	—	117,931,241	510,385	—	675,052	—	20,871,836	12,143,673	—	—	—	750	—	766,000	—	145,986,490	144,444	—	13,660	—	559,450	33,387,100	55,387	—	—	26,754	—	—	—	245,766,720	1,502,457	—	324,939	—	20,188,229	—	—	—	—	—	—	—	—	—	—	—	—	—	—
9,692,359	—	—	—	—	—	—	—	—	—	—	—	—	—	—	51,220	—	—	63,544	—	2,047,470	53,034,490	—	275,935	—	21,192,616	—	—	—	—	—	—	—	—	—	—	—	—	—	—																												
14,715,937	—	—	—	—	—	—	—	—	—	—	—	—	—	—	—	—	—	5,655	—	190,104,429	234,270	—	194,945	—	—	—	—	—	—	—	—	—	—	—	—	—	—	—																													
<i>puntaa</i>																																																																			
459,273	—	—	—	2,840	—	—	—	8,918,083	451,683	—	80,732	—	—	—	—	—	—	—	—	—	—	—	—	—	—	—	—	—	—	—	—	—	—	—	—	—	—																														
<i>dollaria</i>																																																																			
3,923,813	—	—	—	—	—	—	—	1,683,096,901	771,562	—	2,759,259	—	—	—	—	—	—	—	—	—	—	—	—	—	—	—	—	—	—	—	—	—	—	—	—	—	—																														

—, Tietoja ei ole annettu.

II.

TAPATURMAVAKUUTUS.



No 1.

Voitto- ja tappiotili

A. Tu-

1 Yhtiön nimi.	2 Käyttämön ylijäämä edelliseltä vuodelta	3 Vakuutus- maksut y. m. vakuu- tettujen maksut	4 Lisä- taksoitus	5 Jälleenvakuttajien osuus			7 Liikekus- taunuk- sista
				5 Vakuutus- tapank- sien aiheutta- mista mak- suista	6 Takaisin- ostoista	7 Suomen	
Suomalaiset yhtiöt.							
<i>a) Keskinäiset yhdistykset</i>							
Rautatehtaiden tapaturmavakuutusyhtiö...	—	16,890	—	—	—	—	—
Suomen Sahanomistajain Työväen tapatur- mavakuutusyhtiö	—	98,721	—	—	—	—	—
Suomen Paperiteollisuuden Tapaturmava- kuutusyhtiö	—	142,601	—	—	—	—	—
Konepajojen Tapaturmavakuutusyhtiö	—	72,502	—	—	—	—	—
Lasitehtaiden Tapaturmavakuutusyhtiö	—	1,917	—	—	—	—	—
Vakuutuslaitos Sampo	1,332	826,815	—	69,130	5,047	32,387	—
Yhteensä	1,332	1,159,446	—	69,130	5,047	32,387	—
Suomen merimiesten tapaturmavak. laitos	—	—	—	—	—	—	—
Yhteensä	1,332	1,159,446	—	69,130	5,047	32,387	—
<i>b) Osakeyhtiöt</i>							
Patria	—	351,490	—	29,827	—	13,673	—
Kullervo	408	696,453	—	13,478	—	8,793	—
Providentia	—	134,361	—	—	—	14,086	—
Yhteensä	408	1,182,304	—	43,305	—	37,152	—
Securitas	—	—	—	—	—	—	—
Yhteensä	408	1,182,304	—	43,305	—	37,152	—
Venäläinen yhtiö.							
Pomoschtsch	—	2,542,452	—	—	—	—	—
Ruotsalainen yhtiö.							
Skandinavien	17,105	1,575,782	—	246,965	—	144,701	—
Sveitsiläinen yhtiö.							
Société Suisse d'assurance contre les acci- dents à Winterthur	303,024	24,038,076	—	957,931	38,005	609,845	—

B. Me-

1 Yhtiön nimi	2 Jälle- vakuutus- maksut	3 Vakuutus- tapauksien aiheutta- mat korva- ukset	4 Takai- suo- stot	5 Liikekustan- nukset		7 Perusta- miskus- tannukset	8 Verot, paitsi kiin- teistö- jen	9 Korot
				5 Han- kinta	6 Hoito, paitsi verot			
Suomalaiset yhtiöt.								
<i>a) Keskinäiset yhdistykset</i>								
Rautatehtaiden Tapaturmavak.yhtiö	—	20,175	—	—	7,732	—	—	—
Suomen Sahanomistajain Työväen Tapaturmavakuutusyhtiö	—	124,016	—	—	16,828	—	—	—
Suomen Paperiteollisuuden Tapatur- mavakuutusyhtiö	—	57,964	—	—	9,315	—	—	—
Konepajojen Tapaturmavak.yhtiö ..	—	27,659	—	—	7,130	—	—	—
Lasitehtaiden Tapaturmavak.yhtiö ..	—	1) 4,181	—	—	2,527	—	—	—
Vakuutuslaitos Sampo	131,285	466,463	—	67,396	91,247	—	—	—
Yhteensä	131,285	700,458	—	67,396	134,779	—	—	—
Suomen merimiesten tapaturm.laitos	—	21,344	—	—	13,405	—	—	911
Yhteensä	131,285	721,802	—	67,396	148,184	—	—	911

1) Tästä lääkärikustannuksia 115 mk.

vuonna 1916:

N:o 1.

lot.

8 Pääoman tuottamat tulot	9 Sijoitusten tuottama voitto	10 Rahastojen vähennys tilipäätöksessä			13 Muut tulot	14 Tappio	15 Yhteensä
		Vakuutus- maksurahas- ton	Korvaus- rahaston varojen käyttö	Varmuus- rahaston			

markkaa

14,730	—	—	—	—	—	—	31,620
66,605	—	10,087	—	—	—	42,388	217,801
28,893	—	—	—	—	—	—	171,494
20,595	—	—	—	—	—	—	93,097
2,427	—	859	1,419	—	86	—	6,708
140,000	—	66,381	6,637	6,600	42,312	—	1,196,641
273,250	—	77,327	8,056	6,600	42,398	42,388	1,717,361
37,995	—	—	—	—	—	—	37,995
311,245	—	77,327	8,056	6,600	42,398	42,388	1,755,356
106,818	83	—	—	—	357	—	502,248
158,705	250	—	304,009	—	—	—	1,182,096
8,317	—	—	11,384	—	25,830	71,598	266,176
273,840	333	—	315,393	—	26,187	71,598	1,950,520
19,243	—	6,480	—	—	1,443	—	27,166
293,083	333	6,480	315,393	—	27,630	71,598	1,977,686

ruplaa

175,160	—	922,792	1,436,466	—	41,795	—	5,118,665
---------	---	---------	-----------	---	--------	---	-----------

kruunua

146,297	62	—	14,568	—	—	—	2,145,480
---------	----	---	--------	---	---	---	-----------

frangia

3,052,849	99,419	—	—	—	2,200,000	—	31,299,209
-----------	--------	---	---	---	-----------	---	------------

not.

10 Sijoitusten tuottama tappio	11 Rahastojen lisäys tili- päätöksessä		12 Poistot				17 Voitto- rahastosta käytetty vakuutus- senottajien hyväksi	18 Muut menot	19 Voitto		21 Yhteensä
	Vakuutus- maksu- rahaston	Korvaus- rahastoon tehty siirto	Var- muus- rahast- ton	Vakuus- tus- mak- suja	Kalus- ton arvoa	Muut			Edelliseltä tilivuo- delta	Tilivuo- delta	

markkaa

—	974	2,642	—	—	—	—	—	97	—	—	31,620
—	69,961	—	6,996	—	—	—	—	—	—	—	217,801
—	52,316	12,017	5,231	—	—	—	—	—	—	34,651	171,494
—	39,747	14,586	—	—	—	—	—	3,975	—	—	93,097
—	—	—	—	—	—	—	—	—	—	—	6,708
—	335,273	2,000	31,144	—	2,851	—	42,312	—	1,332	25,338	1,196,641
—	498,271	31,245	43,371	—	2,851	—	42,312	4,072	1,332	59,989	1,717,361
—	272	1,736	27	—	300	—	—	—	—	—	37,995
—	498,543	32,981	43,398	—	3,151	—	42,312	4,072	1,332	59,989	1,755,356

No 1.

Voitto- ja tappiotili
B. Me-

1 Yhtiön nimi	2 Jälleen- vakuutus- maksut	3 Vakuutus- tapauksien alheutta- mat korvu- ukset	4 Takai- sim- ostot	5 Liikekustan- nukset		7 Perusta- miskustan- nukset	8 Verot, paitsi kiinteis- töjen	9 Korot
				Han- kinta	Hoit- to, paitsi verot			
<i>Suomen</i>								
b) Osakeyhtiöt								
Patria	56,366	211,418	—	16,837	86,205	—	2,627	—
Kullervo	46,276	349,213	—	66,208	127,013	—	2,681	—
Providentia	49,380	43,498	—	Sub 6	51,377	—	—	—
Yhteensä	152,022	604,129	—	83,045	264,595	—	5,308	—
Securitas	—	7,224	—	—	1,826	—	481	—
Yhteensä	152,022	611,353	—	83,045	266,421	—	5,789	—
<i>Venäjän</i>								
Venäläinen yhtiö								
Pomoschtsch	875,619	775,458	—	—	298,564	—	—	—
<i>Ruotsin</i>								
Ruotsalainen yhtiö								
Skandinavien	550,803	807,618	—	241,353	235,024	—	17,265	7,974
<i>Ranskan</i>								
Sveitsiläinen yhtiö								
Société Suisse d'assurance contre les accidents à Winterthur	2,210,317	14,112,517	55,707	4,606,517	Sub 5	1,125,466	612,607	—

No 2.

Tiliasema 31. päivänä joulukuuta 1916.

A. Va-

1 Yhtiön nimi	2 Osakkaiden tai takaa- jien sitou- mukset	3 Kassa	4 Pankki- saata- vat	5 Kiin- teistöt	6 Lainat				
					7 Kiinni- tystä vastaan	8 Kunnille ja soura- kunnille	9 Arvopape- reja y. m. panttia vas- taan	10 Yksin- omaan henkilö- kohtaista takausta vastaan	
<i>Suomen</i>									
a) Keskinäiset yhdistykset									
Rautatehtaiden tapaturmavak.yhtiö..	—	1,036	119,406	—	125,000	—	—	—	—
Suomen Sahanomistajain Työväen Tapaturmavakuutusyhtiö	—	24,634	1,374,300	—	—	—	—	—	—
Suomen Paperiteollisuuden tapatur- mavakuutusyhtiö	—	12,578	792,300	—	—	—	—	—	—
Konepajojen Tapaturmavak.yhtiö ..	—	5,053	260,265	—	180,000	—	—	—	—
Lasitehtaiden Tapaturmavak.yhtiö ..	—	1,023	13,538	—	5,000	—	30,000	—	—
Vakuutuslaitos Sampo	—	82,131	121,846	—	1,979,940	—	414,425	8,100	—
Yhteensä	—	126,455	2,681,655	—	2,289,940	—	444,425	8,100	—
Suomen merimiesten tapaturm. laitos	—	1,786	83,398	—	30,000	—	65,000	—	—
Yhteensä	—	128,241	2,765,053	—	2,319,940	—	509,425	8,100	—
b) Osakeyhtiöt									
Patria	300,000	14,236	258,000	—	1,415,000	—	3,175	11,000	—
Kullervo	350,000	96,120	595,000	—	2,202,900	—	174,000	14,810	—
Yhteensä	650,000	110,356	853,000	—	3,617,900	—	177,175	25,810	—
Securitas	—	859	31,021	—	328,000	—	85,000	—	—
Yhteensä	650,000	111,215	884,021	—	3,945,900	—	262,175	25,810	—
<i>Venäjän</i>									
Venäläinen yhtiö.									
Pomoschtsch	—	4,570	403,835	1,749,000	310,000	—	—	—	—
<i>Ruotsin</i>									
Ruotsalainen yhtiö.									
Skandinavien	—	11,902	757,647	825,000	756,500	—	72,000	—	—
<i>Ranskan</i>									
Sveitsiläinen yhtiö.									
Société Suisse d'assurance contre les accidents à Winterthur	4,000,000	73,678	3,900,788	3,100,000	23,328,307	—	—	—	—

*) Tästä siirtyvää tappiota 42,388 mk.

vuonna 1916.

N:o 1.

not.

10	11			12	13	14			15	16	17	18	19		20	21
Sijoitusten tuottama tappio	Rahastojen lisäys tili-päätöksessä			Varmuus-rahaston	Poistot			Vakuutusmaksuja	Kaluston arvoa	Muut	Voitto-rahastosta käytetty vakuutusmaksujen hyväksi	Muut menot	Voitto		Yhteensä	
	Vakuutusmaksu-rahaston	Korvaus-rahastoon tehty siirto											Edelliseltä tilivuodelta	Tilivuodelta		

markkaa

3,512	48,730	86,498	—	64	—	—	—	—	—	—	2,000	—	—	37,991	502,248
—	97,305	348,400	—	85,786	—	—	—	—	—	—	—	—	408	58,806	1,182,096
—	68,835	10,912	—	—	—	—	—	—	—	—	42,174	—	—	—	266,176
3,512	214,870	395,810	—	85,850	—	—	—	—	—	—	44,174	408	96,797	1,950,520	
—	—	—	—	—	—	—	—	—	—	—	6,480	—	11,155	27,166	
3,512	214,870	395,810	—	85,850	—	—	—	—	—	—	50,654	408	107,952	1,977,686	

ruplaa

3,000	1,021,323	1,709,245	—	—	—	—	—	—	—	—	338,558	—	96,898	5,118,665
-------	-----------	-----------	---	---	---	---	---	---	---	---	---------	---	--------	-----------

kruunua

—	64,833	—	—	1,093	2,571	31,345	—	—	—	—	20	17,105	167,881	2,145,480
---	--------	---	---	-------	-------	--------	---	---	---	---	----	--------	---------	-----------

frangia

1,799,245	1,033,152	643,394	—	—	—	—	—	—	75,368	2,840,719	303,024	1,881,176	31,299,209
-----------	-----------	---------	---	---	---	---	---	---	--------	-----------	---------	-----------	------------

(Vuosituloon käyttö on otettu huomioon.)

rat.

N:o 2.

10	11	12		13	14	15		16	17	18	19	20	21
Yhtiön elinkorko-klirjoja vastaan	Obligatit ja osakkeet	Saavat		Eräytyneet vakuutusmaksut	Karttuneet, vielä eräytymättömät	Korot ja vuokrat		Muiden yhtiöiden hoitama vakuutus-rahaston osa	Kalusto	Kuolettamattomat perustamiskustannukset	Muut varat	Yhteensä	
		Mulla vakuutus-yhtiöiltä	Asiamiehiltä			Eräytyneet, vielä suorittamattomat							

markkaa

—	76,183	—	—	—	4,732	1,378	540	—	—	1	—	8,043	336,319
—	292,000	—	—	—	—	—	271	—	—	—	—	55,530	1,746,735
—	—	350	—	—	—	—	216	—	—	—	—	42,508	847,952
—	—	—	—	—	14,149	1,203	—	—	—	—	—	43,985	504,655
—	10,000	—	—	—	3,005	137	—	—	—	1	—	710	53,414
—	378,183	350	—	—	21,886	2,718	1,027	—	—	—	—	—	2,616,442
—	531,100	—	Sub 12	—	—	—	—	—	2	2,000	—	150,776	6,105,517
—	909,283	350	—	—	21,886	2,718	1,027	—	—	2,002	—	150,776	6,818,801
—	327,298	10,386	18,561	1,649	32,066	—	—	—	—	—	3,500	3,858	2,398,729
—	123,300	—	53,050	—	63,077	—	—	—	—	5,606	—	—	3,677,863
—	450,598	10,386	71,611	1,649	95,143	—	—	—	—	5,606	3,500	3,858	6,076,592
—	—	—	—	808	6,173	—	—	—	—	—	—	1,317	453,178
—	450,598	10,386	71,611	2,457	101,316	—	—	—	—	5,606	3,500	5,175	6,529,770

ruplaa

—	1,432,887	104,725	247,749	—	—	—	—	935,840	9,000	—	—	117,026	5,314,632
---	-----------	---------	---------	---	---	---	---	---------	-------	---	---	---------	-----------

kruunua

—	1,247,292	167,227	82,409	26,440	32,826	—	—	283,122	1,000	—	—	2,958	4,266,323
---	-----------	---------	--------	--------	--------	---	---	---------	-------	---	---	-------	-----------

frangia

208,242	39,841,625	—	—	1,557,459	641,474	—	—	—	—	—	—	—	76,651,573
---------	------------	---	---	-----------	---------	---	---	---	---	---	---	---	------------

N:o 2.

Tiliasema 31. päivänä joulukuuta 1916.

B. Ve-

1 Yhtiön nimi	2 Maksettu osake- tai takuupääoma	3 Takuu-rahasto	4 Varmuus-rahasto	5 Vara-rahasto	6 Vakuutus- senotta- jain voitto- rahasto	7 Vakuutus-		8
						Vakuutusmaksu- rahasto		
						Juoksevia elinkorkoja vastaava	Muu	
Suomalaiset yhtiöt.								
								<i>Suomen</i>
a) Keskinäiset yhdistykset								
Rautatehtaiden Tapaturmavak.yhtiö	—	—	24,811	—	—	248,110	—	—
Suomen Sahanomistajain Työväen Tapaturmavakuutusyhtiö	—	—	145,947	—	43,134	1,459,474	—	—
Suomen Paperiteoll. tapat. vak. yhtiö	—	—	66,623	—	46,942	666,232	—	—
Konepajojen Tapaturmavak.yhtiö	—	—	36,143	—	—	361,427	—	—
Lasitehtaiden Tapaturmavak.yhtiö	—	—	3,642	—	—	36,421	—	—
Vakuutuslaitos Sampo	—	—	178,164	12,000	44,396	1,850,171	242,000	—
Yhteensä	—	—	455,330	12,000	134,472	4,621,835	242,000	—
Suomen merim. tapaturmavak.laitos	—	—	27,494	—	—	274,944	—	—
Yhteensä	—	—	482,824	12,000	134,472	4,896,779	242,000	—
b) Osakeyhtiöt								
Patria	200,000	300,000	—	100,000	—	1,071,776	125,428	—
Kullervo	150,000	350,000	—	100,000	—	1,698,220	504,611	—
Yhteensä	350,000	650,000	—	200,000	—	2,769,996	630,039	—
Securitas	100,000	—	—	14,531	—	237,576	—	—
Yhteensä	450,000	650,000	—	214,531	—	3,007,572	630,039	—
Venäläinen yhtiö.								
Pomoschtsch	1,000,000	—	—	500,000	—	222,283	1,021,324	—
Ruotsalainen yhtiö.								
Skandinavien	1,200,000	—	18,000	1,200,000	—	50,074	698,149	—
Sveitsiläinen yhtiö.								
Société Suisse d'assurance contre les accidents à Winterthur	10,000,000	—	3,767,418	6,000,000	—	1,438,610	23,591,697	—

N:o 3.

Vuoden 1916

1 Yhtiön nimi	2 Rahastojen lisäys			5 Vakuutuksenottajien hyväksi		6
	2 Varmuus- rahaston	3 Vara- rahaston	4 Muiden rahastojen	5 Hetii jaettava	6 Vastaiseksi voittorahas- tona säily- tettävä	
Rautatehtaiden Tapaturmavakuutusyhtiö	—	—	—	—	—	—
Suomen Sahanomistajain Tapaturmavak. yhtiö	—	—	—	—	—	—
Suomen Paperiteollisuuden Tapaturmavak. yhtiö	—	—	—	—	—	34,651
Konepajojen Tapaturmavakuutusyhtiö	—	—	—	—	—	—
Lasitehtaiden Tapaturmavakuutusyhtiö	—	—	—	—	—	—
Vakuutuslaitos Sampo	2,000	2,000	—	—	22,000	—
Suomen merimiesten tapaturmavakuutuslaitos	—	—	—	—	—	—
Patria	—	—	10,391	—	—	—
Kullervo	—	20,000	—	—	—	—
Providentia	—	—	—	—	—	—
Securitas	—	1,116	5,789	—	—	—
Yhteensä	2,000	23,116	16,180	22,000	—	34,651

(Vuosivoiton käyttö on otettu huomioon.)

N:o 2.

lat.

9	10	11	12	13	14	15	16	17	18
rahasto	Muut varatut varat	Velka muille vakuutusyhtiöille	Velka asiainmiehille	Velka yhtiön kiinteistöjä vastaan	Talletettavaksi annetut varat	Henkilökunnan eläke-rahasto	Muut velat	Käyttämättä jäänyt vuosivoiton osa	Yhteensä

markkaa

26,647	—	—	—	—	—	—	36,751	—	336,319
75,419	—	350	—	—	—	—	22,411	—	1,746,735
66,736	—	—	—	—	—	—	1,419	—	847,952
71,399	—	—	—	—	—	—	35,686	—	504,655
4,001	—	—	—	—	—	—	9,350	—	53,414
207,000	51,000	21,500	541	—	—	9,000	—	670	2,616,442
451,202	51,000	21,850	541	—	—	9,000	105,617	670	6,105,517
110,927	238,774	—	—	—	—	—	61,145	—	713,284
562,129	289,774	21,850	541	—	—	9,000	166,762	670	6,818,801
234,599	308,573	7,426	1,840	—	—	41,138	7,949	—	2,398,729
348,400	402,833	—	72,399	—	—	—	51,186	214	3,677,863
582,999	711,406	7,426	74,239	—	—	41,138	59,135	214	6,076,592
—	59,031	—	—	—	—	—	42,040	—	453,178
582,999	770,437	7,426	74,239	—	—	41,138	101,175	214	6,529,770

ruplaa

1,486,962	270,241	675,391	—	—	—	11,365	127,066	—	5,314,632
-----------	---------	---------	---	---	---	--------	---------	---	-----------

kruunua

446,657	219,000	177,193	—	—	—	183,234	51,784	22,232	4,266,323
---------	---------	---------	---	---	---	---------	--------	--------	-----------

frangia

24,736,073	2,400,000	884,316	Sub 11	—	—	1,371,161	2,151,358	310,940	76,651,573
------------	-----------	---------	--------	---	---	-----------	-----------	---------	------------

voiton käyttö. (Suomalaiset yhtiöt.)

N:o 3.

Osakkeenomistajain hyväksi			10	11	12	13	14
Rahassa	% maksetusta pääomasta	Varattu takuusitoumusten lyhentämiseen	Osapalkkiot	Henkilökunnan hyväksi	Muut tarkoitukset	Siirretty seuraavan vuoden tiliin	Yhteensä

markkaa

—	—	—	—	—	—	—	—
—	—	—	—	—	—	—	34,651
—	—	—	—	—	—	—	—
—	—	—	—	—	—	670	26,670
—	—	—	—	—	—	—	—
20,000	10.00	7,600	—	—	—	—	37,991
18,000	12.00	20,000	—	—	1,000	214	59,214
—	—	—	—	—	—	—	—
4,250	4.25	—	—	—	—	—	11,155
42,250	—	27,600	—	—	1,000	884	169,681

N:o 4.

Vakuutusmaksut
(Suomalaiset vakuutukset sekä suomalaisten
A. Työväen Tapaturmavakuutus 1895. 12. 5.

1 Yhtiön nimi	2			3		4	
				Suoraan han-		Vapaaehtoiset lisä-	
	Lain vaatima pakollinen vakuutus työkyvyttömyyden ja kuoleman varalta			Vain ohimenevän työkyvyttömyyden varalle. Pakollinen vakuutus on otettu		Suomen	
						yhhtiössä itse	jossakin muussa yhtiössä
Suomalaiset yhtiöt.							
Rautatehtaiden Tapaturmavakuutusyhtiö.....	16,890	—	—	—	—	—	—
Suomen Sahanomistajain Työväen Tapaturmavak.yhtiö	98,721	—	—	—	—	—	—
Suomen Paperiteollisuuden Tapaturmavakuutusyhtiö ..	142,601	—	—	—	—	—	—
Konepajojen Tapaturmavakuutusyhtiö	72,502	—	—	—	—	—	—
Lasitehtaiden Tapaturmavakuutusyhtiö	1,917	—	—	—	—	—	—
Vakuutuslaitos Sampo.....	405,429	—	94,895	—	—	—	915
Suomen merimiesten tapaturmavakuutuslaitos	—	—	—	—	—	—	—
Patria.....	118,265	—	31,999	—	—	—	—
Kullervo	301,439	—	66,728	—	—	—	—
Providentia	36,745	—	Sub 2	—	—	—	—
Securitas	—	—	—	—	—	—	—
Yhteensä	1,194,509	—	193,622	—	—	—	915
Venäläinen yhtiö.							
Pomoschtsch	3,835	—	—	—	—	—	—
Sveitsiläinen yhtiö.							
Société Suisse d'ass. contre les accidents à Winterthur	849	—	257	—	—	—	—
Yhteensä	1,199,193	—	193,879	—	—	—	915

B. Vapaaehtoinen

1 Yhtiön nimi	2						3		4		5		6		7	
							Suoraan han-		Vapaaehtoinen tapaturma-							
	Yksinäisvakuutus						Vakuutusmaksuja ei suoriteta takaisin		Vakuutusmaksuja suoritetaan takaisin		Erikoiset rautatie- ja konealaiva vakuutukset					
							Luku	Smk	Luku	Smk	Luku	Smk	Luku	Smk		
Suomalaiset yhtiöt.																
Patria.....	4,468	171,629	—	—	—	—	—	—	—	—	—	—	—	—	—	
Kullervo	8,571	282,759	401	28,195	—	—	—	—	—	—	—	—	—	—		
Vakuutuslaitos Sampo.....	5,119	191,164	41	2,631	—	—	—	—	3	—	—	—	—	56		
Providentia	2,557	98,778	74	2,727	—	—	—	—	—	—	—	—	—	—		
Yhteensä	20,715	744,330	516	33,553	—	—	—	—	3	—	—	—	—	56		
Venäläinen yhtiö.																
Pomoschtsch	19	1,477	—	—	—	—	—	—	—	—	—	—	—	—		
Ruotsalainen yhtiö.																
Skandinaviens	55	2,977	2	104	—	—	—	—	—	—	—	—	—	—		
Englantilainen yhtiö.																
Commercial Union	—	—	8	459	—	—	—	—	—	—	—	—	—	—		
Sveitsiläinen yhtiö.																
Société Suisse contre les accid à Winterthur	1,125	51,859	103	15,568	19	1,215	—	—	—	—	—	—	—	—		
Yhteensä	21,914	800,643	629	49,684	22	1,271	—	—	—	—	—	—	—	—		

¹⁾ Tämän lisäksi takaisin suoritettuja vakuutusmaksuja 55,183 mk.

vuonna 1916.

yhtiöiden ulkomaiset vakuutukset).

annetun lain mukaan ynnä lisävakuutus.

N:o 4.

5		6	7	8	9	10
kittu kanta			Yhteensä suoranaisen hankinnan vakuutusmaksut	Muilta yhtiöltä saattujen jälleenvakuutusten vakuutusmaksut	Yhteensä työväen tapaturmavakuutuksen bruttovakuutusmaksut	Siitä maksettu jälleenvakuuttajille
Korkeimman lasketun vuosipalkan korottamiseksi 900 markaksi	Ensimmäisten 6 päivän varalle					
m a r k k a a						
—	—	16,890	—	—	16,890	—
—	—	98,721	—	—	98,721	—
—	—	142,601	—	—	142,601	—
—	—	72,502	—	—	72,502	—
—	—	1,917	—	—	1,917	—
23,920	24,572	549,731	—	—	1) 549,731	—
—	—	—	—	—	—	—
14,414	2,576	167,254	—	—	167,254	—
—	3,208	371,375	—	—	371,375	—
—	—	36,745	—	—	36,745	—
—	—	—	—	—	—	—
38,334	30,356	1,457,736	—	—	1,457,736	—
—	—	3,835	—	—	3,835	1,278
—	—	1,106	—	—	1,106	—
38,334	30,356	1,462,677	—	—	1,462,677	1,278

vakuutus.

8	9	10	11	12	13	14	15
Vakuutus Suomessa							Suomalaisten yhtiöiden ulkomailta saadut vakuutusmaksut
Yhteisvakuutus		Muu vapaaehtoinen tapaturma- ja sairaskorvausvakuutus	Yhteensä suoranaisen hankinnan vakuutusmaksut	Muilta yhtiöiltä saattujen suomalaisten jälleenvakuutusten vakuutusmaksut	Yhteensä vapaaehtoisen vakuutuksen bruttovakuutusmaksut	Siitä maksettu jälleenvakuuttajille	
Työntekijäin luku	Vakuutusmaksut						
S u o m e n m a r k k a a							
102	12,607	—	184,236	—	184,236	56,366	—
103	14,124	—	325,078	—	325,078	46,276	—
141	26,345	1,705	221,901	—	221,901	131,285	—
41	6,967	3,844	112,316	—	112,316	49,380	—
387	60,043	5,549	843,531	—	843,531	283,307	—
—	—	112	1,589	—	1,589	539	—
—	—	—	3,081	—	3,081	1,213	—
—	—	—	459	—	459	—	—
7	973	130	69,745	—	69,745	—	—
394	61,016	5,791	918,405	—	918,405	285,059	—

No 5.

Suomalaisen suoraan hankitun vakuutuskannan aiheut-
A. Työväen tapaturmavakuutus 1895. 12. 5.

1 Yhtiön nimi	2-11 Suoritetut korvaukset vuoden										
	Eusimäisistä 6 päivästä		Ohimenevistä vahingoista				Korvaukset kerta kalkkiaan				
			Eusimäiset 120 päivää		Alkaen 121 päivästä		Työkyvyttö- mille		Naimisiin mene-ville leskille ja ulkomaille siirtyville		
	Luku	Smk	Luku	Smk	Luku	Smk	Luku	Smk	Luku	Smk	
Suomalaiset yhtiöt.											
Rautatehtaiden Tapaturmavak. yhtiö	—	—	—	—	—	—	1) 3	222	—	—	
Suomen Sahanomistajain Työväen Tapaturmavakuutusyhtiö	—	—	—	—	—	—	54	13,336	—	—	
Suomen Paperiteoll. Tapat.vak.yhtiö	—	—	—	—	—	—	28	5,805	1	288	
Konepajojen Tapaturmavakuutusyht.	—	—	—	—	—	—	15	1,860	—	—	
Lasitehtaiden Tapaturmavakuutusyht.	—	—	—	—	1) 1	27	2	300	1) 1	302	
Vakuutuslaitos Sampo	927	11,436	1,762	87,388	55	2,966	267	37,561	1	288	
Suomen merimiest. tapaturmavak.lait.	—	—	—	—	2	78	1	480	2	576	
Patria	113	1,329	515	31,113	20	624	25	3,658	—	—	
Kullervo	27	1,655	861	64,648	183	21,823	105	19,228	—	—	
Providentia	—	—	98	4,290	19	2,954	—	—	—	—	
Securitas	—	—	—	—	—	—	—	—	—	—	
Yhteensä	1,067	14,420	3,236	187,434	280	28,472	500	82,450	5	1,454	
Venäläinen yhtiö.											
Pomoschtsch	—	—	39	3,777	—	—	—	—	—	—	
Sveitsiläinen yhtiö.											
Société Suisse d'ass. contre les accid. à Winterthur	—	—	2	263	—	—	1	304	—	—	
Yhteensä	1,067	14,420	3,277	191,474	280	28,472	501	82,754	5	1,454	

B. Vapaaehtoinen

1 Yhtiön nimi	2-8 Suoritukset vuo-						
	Yhteisvakuutus						
	Elinkorot		Muut korvaukset		Takaisinostot ja takaisin maksetut vakuutusmaksut		Yhteensä Smk
	Luku	Smk	Luku	Smk	Luku	Smk	
Suomalaiset yhtiöt.							
Patria	1	39	27	7,529	—	—	7,568
Kullervo	—	—	44	2,452	—	—	2,452
Vakuutuslaitos Sampo	1	76	42	9,549	9	2,056	11,681
Providentia	—	—	42	3,042	—	—	3,042
Yhteensä	2	115	155	22,572	9	2,056	24,743
Venäläinen yhtiö.							
Pomoschtsch	—	—	—	—	—	—	—
Ruotsalainen yhtiö.							
Skandinavien	—	—	—	—	—	—	—
Englantilainen yhtiö.							
Commercial Union	—	—	—	—	—	—	—
Sveitsiläinen yhtiö.							
Société Suisse d'ass. contre les accid. à Winterthur	—	—	—	—	—	—	—
Yhteensä	2	115	155	22,572	9	2,056	24,743

1) Henkilöiden luku. — 2) Tämän lisäksi takaisin suoritettuja vakuutusmaksuja 55,183 mk.

tamat korvausmaksut ja elinkorot vuonna 1916.
annetun lain mukaan ynnä lisävakuutukset.

N:o 5.

12 13 14 15 16 17 18						19 20 21 22 23 24 25									
kuluessa						Elinkorkojen luku ja määrä vuoden lopussa									
Elinkorot						Yhteensä Smk		Ainaiseksi työkyvyttömiä sekä väliaikaiset että lopulliset elinkorot		Leskien elinkorot		Lasten elinkorot		Yhteensä Smk	
Työkyvyttömyyden takia				Kuolemantapauksen takia											
Väliaikaisesti myönnetty		Lopulliset													
Luku	Smk	Luku	Smk	Luku	Smk	Luku	Smk	Luku	Smk	Luku	Smk	Luku	Smk		
1) 8	1,286	1) 206	15,692	1) 32	2,828	20,028	1) 207	16,154	1) 13	1,752	1) 15	1,152	19,058		
179	10,069	813	83,487	181	17,124	124,016	931	158,906	74	10,512	107	6,612	176,030		
91	4,024	390	36,459	48	11,388	57,964	318	38,378	48	6,908	73	4,480	49,766		
22	2,283	225	21,529	30	1,907	27,579	240	23,208	10	1,440	19	720	25,368		
1) 2	558	1) 18	2,183	1) 9	696	4,066	22	2,538	3	408	6	288	3,234		
212	13,880	1,089	93,152	195	18,996	126,662	1,201	111,882	87	12,003	105	7,532	131,417		
7	675	79	8,658	101	10,842	21,309	82	8,844	50	7,200	48	3,744	19,788		
59	4,854	577	55,705	84	13,186	110,469	580	58,759	63	8,630	67	4,550	71,939		
—	—	966	86,993	95	19,369	213,716	966	89,673	86	12,235	97	7,454	109,362		
—	—	9	1,117	—	—	8,361	12	1,290	—	—	—	—	1,290		
—	—	56	6,072	12	1,152	7,224	55	5,975	6	864	4	288	7,127		
580	37,629	4,428	411,047	787	97,488	860,394	4,614	515,607	440	61,952	541	36,820	614,379		
—	—	58	7,365	4	504	11,646	58	7,365	3	432	1	72	7,869		
—	—	24	2,813	1	144	3,524	24	2,856	1	144	—	—	3,000		
580	37,629	4,510	421,225	792	98,136	875,534	4,696	525,828	444	62,528	542	36,892	625,248		

vakuutus.

9 10 11 12 13 14 15 16 17									18 19 20 21 22 23						
den kuluessa									Elinkorkojen luku ja määrä vuoden lopussa						
Yksinääsvakuutus									Muussa tapaturma- ja sairasvakuutuksessa suoritettut korvaukset		Yhteisvakuutus		Yksinääsvakuutus		
Elinkorot		Muut korvaukset		Takaisnostot		Takaisin maksetut vakuutusmaksut		Yhteensä Smk			Luku	Smk	Luku	Smk	
Luku	Smk	Luku	Smk	Luku	Smk	Luku	Smk	Luku			Smk	Luku	Smk	Luku	Smk
26	7,235	352	86,146	—	—	—	—	93,381	—	—	1	39	15	4,658	
21	3,661	843	129,384	—	—	—	—	133,045	—	—	—	—	21	3,661	
21	1,540	497	124,119	14	7,835	18	443	133,937	—	—	1	81	24	2,171	
—	—	298	51,954	—	—	—	—	51,954	16	2,321	—	—	—	—	
68	12,436	1,995	391,603	14	7,835	18	443	412,317	16	2,321	2	120	60	10,490	
—	—	—	—	—	—	—	—	—	—	—	—	—	—	—	
1	390	4	1,099	—	—	—	—	1,489	—	—	—	—	1	390	
—	—	—	—	—	—	—	—	—	—	—	—	—	—	—	
—	—	91	27,251	—	—	—	—	27,251	—	—	—	—	—	—	
69	12,826	2,090	419,953	14	7,835	18	443	441,057	16	2,321	2	120	61	10,880	

N:o 6.

Liikekustannukset vuonna

1 Yhtiön nimi	2	3	4	5	6	7
	Suoraan hankittu suomalaisen vakuutus-					
	Työväen vakuutukset 1895. 12. 5. annetun lain mukaan ynnä lisävakuutus					
	Hankinta- kustan- nukset	Hoitokustannukset, paitsi verot				Yhteensä
Kannanta- kustan- nukset		Palkat, palkkiot ja matkakus- tannukset	Huoneisto- kustan- nukset	Muut kustan- nukset		
	Suomen					
Rautatehtaiden Tapaturmavakuutusyhtiö	—	—	6,090	600	1,042	7,732
Suomen Sabanomistajain Työväen Tapaturmavakuutusyhtiö	—	—	9,300	800	6,728	16,828
Suomen Paperiteollisuuden Tapaturmavakuutusyhtiö	—	—	4,200	800	4,315	9,315
Konepajojen Tapaturmavakuutusyhtiö	—	—	5,435	650	1,045	7,130
Lasitehtaiden »	—	—	1,770	240	517	2,527
Vakuutuslaitos Sampo	43,796	20,971	28,859	3,495	10,027	107,148
Suomen merimiesten tapaturmavakuutuslaitos	—	—	10,020	1,832	1,553	13,405
Patria	805	—	31,106	2,379	7,535	41,825
Kullervo	27,644	—	36,478	2,800	19,758	86,180
Providentia	Sub 4	Sub 4	21,377	Sub 4	Sub 4	21,377
Securitas	—	—	1,210	270	346	1,826
Yhteensä	72,245	20,971	155,845	13,366	52,866	315,293

N:o 7.

Juoksevia suomalaisia elinkorkoja vastaava

1 Yhtiön nimi	2	3	4	5	6	7	8	9	10	11	12	
	Työväen tapaturmavakuutus 1895. 12. 5. annetun lain mukaan											
	Pääoma vuoden alussa	Lisäys vuoden kuluessa uusien elinkorkojen varalle			Vähennys vuoden kuluessa				Vuoden lopussa voimassa olevien elinkorkojen varalle			
		Pakollista osaa varten		Lisä- vakuu- tuksen aiheut- tamaa osaa varten	Elinkoron saajan		Väli- aikaisen eläkkei- den muutta- minen pysy- viksi	Muu vähennys	Pakollista osaa varten		Lisä- vakuu- tuksen aiheut- tamaa osaa varten	
Väli- aikaisesti myön- netyt		Lopul- lisesti määrit- tyt	Kuolema- tahi elin- korko- oikeuden kadotta- minen		Vanhe- nemisen	Väli- aikaisesti myönne- tyt			Lopulliset			
	Suomen											
a) Keskinäiset yhdistykset												
Rautatehtaiden Tapat.-vak.-yht.	247,136	—	16,450	—	9,788	5,688	—	—	—	248,110	—	
Suomen Sabanomist. Työväen Tapaturmavakuutusyhtiö	1,427,678	—	102,533	—	38,165	32,572	—	—	—	1,459,474	—	
Suomen Paperiteoll. Tapatur- mavakuutusyhtiö	619,565	—	68,317	—	5,649	16,001	—	—	—	666,232	—	
Konepajojen Tapat.-vak.-yhtiö	321,680	—	48,385	—	2,296	6,342	—	—	—	361,427	—	
Lasitehtaiden »	37,280	—	2,095	—	—	1,022	—	1,932	—	36,421	—	
Vakuutuslaitos Sampo	1,572,916	5,000	311,443	5,843	22,771	43,264	—	—	90,000	1,731,636	7,531	
Yhteensä	4,226,255	5,000	549,223	5,843	78,669	104,889	—	1,932	90,000	4,503,300	7,531	
Suomen merimiesten tapatur- mavakuutuslaitos	274,672	—	10,159	—	3,693	6,194	—	—	—	274,944	—	
Yhteensä	4,500,927	5,000	559,382	5,843	82,362	111,083	—	1,932	90,000	4,778,244	7,531	
b) Osakeyhtiöt												
Patria	1,020,775	44,167	30,417	—	37,927	19,731	—	—	44,167	992,596	938	
Kullervo	1,629,384	—	130,065	—	34,950	906	—	25,374	—	1,698,219	—	
Providentia	22,135	—	41,287	—	Sub 4	Sub 4	—	—	—	63,422	—	
Yhteensä	2,672,294	44,167	201,769	—	72,877	20,637	—	25,374	44,167	2,754,237	938	
Securitas	244,056	—	—	—	6,480	—	—	—	—	237,576	—	
Yhteensä	2,916,350	44,167	201,769	—	79,357	20,637	—	25,374	44,167	2,991,813	938	

) Nettolisäys, koska yhtiö ei ole voinut bruttolisäystä ilmoittaa.

1916. (Suomalaiset yhtiöt).

N:o 6.

8	9	10	11	12	13	14	15	16	17
Kannan aiheuttamat kustannukset						Vastaanotettujen suomalaisten jälleenvakuutusten kustannukset	Yhteensä suom. vakuutusten bruttolikekustannukset	Jälleenvakuuttajien osuus suomalaisen vakuutuskannan liikekustannuksista	Suomalaisten yhtiöiden ulkomailta saatujen jälleenvakuutusten kustannukset
Muut suoraan hankitut suomalaiset vakuutukset									
Hankintakustannukset	Hoitokustannukset, paitsi verot				Yhteensä				
	Kannantakustannukset	Palkat, palkkiot ja matkakustannukset	Huoneistokustannukset	Muut kustannukset					
—	—	—	—	—	—	—	7,732	—	—
—	—	—	—	—	—	—	16,828	—	—
—	—	—	—	—	—	—	9,315	—	—
—	—	—	—	—	—	—	7,130	—	—
—	—	—	—	—	—	—	2,527	—	—
23,600	13,948	9,497	1,150	3,300	51,495	—	158,643	32,387	—
16,032	—	34,265	2,621	8,299	61,217	—	13,405	—	—
38,564	—	43,017	3,700	21,760	107,041	—	103,042	13,673	—
Sub 10	Sub 10	30,000	Sub 10	Sub 10	30,000	—	193,221	8,793	—
—	—	—	—	—	—	—	51,377	14,686	—
—	—	—	—	—	—	—	1,826	—	—
78,196	13,948	116,779	7,471	33,359	249,753	—	565,046	69,539	—

vakuutusmaksurahasto vuonna 1916. (Suomalaiset yhtiöt).

N:o 7.

13	14	15	16	17	18	19	20	21	22	23	24	25
Vapaaehtoinen yhteisvakuutus						Yksinäisvakuutus						Yhteensä pääoma vuoden lopussa
Pääoma vuoden alussa	Lisäys vuoden kuluessa		Vähennys vuoden kuluessa		Pääoma vuoden lopussa	Pääoma vuoden alussa	Lisäys vuoden kuluessa		Vähennys vuoden kuluessa		Pääoma vuoden lopussa	
	Uusien elinkorkojen varalle	Muu lisäys	Elinkoron saajan kuolema ja vanheneminen	Takaisinostot ja muu vähennys			Uusien elinkorkojen varalle	Muu lisäys	Elinkoron saajan kuolema ja vanheneminen	Takaisinostot ja muu vähennys		
—	—	—	—	—	—	—	—	—	—	—	—	248,110
—	—	—	—	—	—	—	—	—	—	—	—	1,459,474
—	—	—	—	—	—	—	—	—	—	—	—	666,232
—	—	—	—	—	—	—	—	—	—	—	—	361,427
—	—	—	—	—	—	—	—	—	—	—	—	36,421
—	—	—	—	—	—	18,363	2,987	—	346	—	21,004	1,950,171
—	—	—	—	—	—	18,363	2,987	—	346	—	21,004	4,621,835
—	—	—	—	—	—	—	—	—	—	—	—	274,944
—	—	—	—	—	—	18,363	2,987	—	346	—	21,004	4,896,779
556	—	—	3	—	553	34,803	6,325	—	7,606	—	33,522	1,071,776
—	—	—	—	—	—	—	—	—	—	—	—	1,698,219
—	—	—	—	—	—	—	13,399	—	—	—	13,399	76,821
556	—	—	3	—	553	34,803	19,724	—	7,606	—	46,921	2,846,816
—	—	—	—	—	—	—	—	—	—	—	—	237,576
556	—	—	3	—	553	34,803	19,724	—	7,606	—	46,921	3,084,392

Vakuutusolot v. 1916.

1 Yhtiön nimi	2 3 4 5 6 7 Työväen tapaturmavakuutus 1895. 12. 5. annetun lain					
	Suoraan hankitun kannan nojalla				Vastaan- otettujen jälleen- vakuutuk- sien no- jalla	Yhteensä brutto- lisäys
	Väliaikaisesti myönnetty		Lopullisesti määrätty			
	Luku	Smk	Luku	Smk	Suomen mark-	
Suomalaiset yhtiöt.						
a) Keskinäiset yhdistykset						
Rautatehtaiden Tapaturmavakuutusyhtiö	1) 7	1,129	1) 15	1,113	—	2,242
Suomen Sahanomist. Työväen Tapaturmavak.yht.	—	—	50	7,002	—	7,002
Suomen Paperiteollisuuden Tapaturmavak. yhtiö	—	—	30	4,187	—	4,187
Konepajojen Tapaturmavakuutusyhtiö	1) 16	1,872	1) 37	3,151	—	5,023
Lasitehtaiden	1) 2	522	1) 3	266	—	788
Vakuutuslaitos Sampo	90	12,970	197	19,318	—	32,288
Yhteensä	115	16,493	332	35,037	—	51,530
Suomen merimiesten tapaturmavakuutuslaitos ..	2	294	7	696	—	1,190
Yhteensä	117	16,787	339	35,933	—	52,720
b) Osakeyhtiöt						
Patria	24	2,230	44	4,928	—	7,158
Kullervo	—	—	76	2,223	—	2,223
Providentia	—	—	—	—	—	—
Yhteensä	24	2,230	120	7,151	—	9,381
Securitas	—	—	—	—	—	—
Yhteensä	24	2,230	120	7,151	—	9,381
Venäläinen yhtiö.						
Pomoschtsch	—	—	—	—	—	—
Ruotsalainen yhtiö.						
Skandinaviens	—	—	—	—	—	—
Englantilainen yhtiö.						
Commercial Union	—	—	—	—	—	—
Sveitsiläinen yhtiö.						
Société Suisse d'ass. contre les accid. à Winterthur	—	—	—	—	—	—
Yhteensä	141	19,017	459	43,084	—	62,101

1) Henkilöiden luku.

korkojen vuotuinen määrä Suomessa.

N:o 8.

8	9	10	11	12	13	14	15
yhteydessä					Elinkorkojen bruttolisäys		
Siitä jälle- vakuuttajien osalle	Yhteisvakuutus; suoraan hankitun kannan nojalla		Yksinäisvakuutus; suoraan hankitun kannan nojalla		Suoraan han- kitun kannan aiheuttama	Vastaa- notet- tujen jälle- vakuutuksen aiheuttama	Elinkorkojen lisäyksestä lu- vutettu jälle- vakuuttajien osalle
kana	Luku	Smk	Luku	Smk	Suomen markkaa		
—	—	—	—	—	2,242	—	—
—	—	—	—	—	7,002	—	—
—	—	—	—	—	4,187	—	—
—	—	—	—	—	5,023	—	—
—	—	—	—	—	788	—	—
—	—	—	6	726	33,014	—	413
—	—	—	6	726	52,256	—	413
—	—	—	—	—	1,190	—	—
—	—	—	6	726	53,446	—	413
—	—	—	2	811	7,969	—	273
—	—	—	3	471	2,694	—	—
—	—	—	—	—	—	—	—
—	—	—	5	1,282	10,663	—	273
—	—	—	—	—	—	—	—
—	—	—	5	1,282	10,663	—	273
—	—	—	—	—	—	—	—
—	—	—	—	—	—	—	—
—	—	—	—	—	—	—	—
—	—	—	—	—	—	—	—
—	—	—	11	2,008	64,109	—	686

N:o 9.

Työväentapaturmavakuutuksesta 1895. 12. 5. annetun lain yhteydessä

1 Yhtiön nimi	2 Lain vaatima pakollinen vakuutus (työkyvyttömyys ja kuolemantapaus)				
	3 Vakuutettujen laitosten luku heinäkuun 1 p:nä	4 Vakuutettujen työntekijäin luku		5 Vakuutettujen työntekijäin vuosipalkka vuonna 1916	
		6 Todellinen luku heinääk. 1 p:nä	7 Vuosityöntekijäin luku vuoden kuluessa	8 Todellinen palkka Smk	9 Laskettu palkka Smk
Suomalaiset yhtiöt.					
<i>a) Keskinäiset yhdistykset</i>					
Rautatehtaiden Tapaturmavakuutusyhtiö.....	23	4,005	3,332	5,633,087	2,365,034
Suomen Sahanomist. Työv. Tapaturmavak.yhtiö	133	7,122	7,243	10,009,915	5,215,176
Suomen Paperiteollisuuden Tapaturmavak.yhtiö	28	10,722	10,954	13,038,958	7,886,880
Konepajojen Tapaturmavakuutusyhtiö	13	5,902	5,505	13,312,950	3,957,750
Lasitehtaiden	9	865	606	935,270	410,050
Vakuutuslaitos Sampo.....	1,554	73,747	45,823	48,229,912	32,648,695
Yhteensä	1,760	107,363	73,463	91,160,092	52,483,585
Suomen merimiesten tapaturmavakuutuslaitos ..	1) 309	2,482	2,747	3,148,615	3,031,400
Yhteensä	2,069	109,845	76,210	94,308,707	55,514,985
<i>b) Osakeyhtiöt</i>					
Patria	507	12,712	13,260	14,392,674	?
Kullervo	1,894	30,935	41,253	29,117,097	28,217,052
Providentia	224	2,056	4,657	1,246,532	1,099,800
Yhteensä	2,625	45,703	59,170	44,756,303	?
Venäläinen yhtiö.					
Pomoschtsch	18	?	?	207,212	?
Sveitsiläinen yhtiö.					
Société Suisse d'ass. contre les accid. & Winterthur	10	83	77	76,700	48,400
Yhteensä	4,722	?	?	139,348,922	?

N:o 10.

Tapaturmavakuutusliikkeen tuottama taloudel-

1 Yhtiön nimi	2 Käytettävänä		
	3 Vakuutusmaksut ja lisätaksoitukset, joista on vähennetty jälleenvakuuttajille menevät vakuutusmaksut	4 Vuoden alussa olevan oman vastuun elinkorkorahaston ja muun vakuutusmaksurahaston korko 4% mukaan	5 Yhteensä
Suomen			
Rautatehtaiden Tapaturmavakuutusyhtiö	16,890	9,885	26,775
Suomen Sahanomistajain Työväen Tapaturmavakuutusyhtiö	98,721	60,527	159,248
Suomen Paperiteollisuuden Tapaturmavakuutusyhtiö	142,601	26,971	169,572
Konepajojen Tapaturmavakuutusyhtiö.....	72,502	12,867	85,369
Lasitehtaiden	1,917	1,491	3,408
Vakuutuslaitos Sampo	639,883	72,931	712,814
Suomen merimiesten tapaturmavakuutuslaitos.....	28,551	10,987	39,538
Patria	295,124	45,939	341,063
Kullervo	564,391	84,221	648,612
Providentia.....	99,681	1,693	101,374
Securitas.....	—	9,762	9,762
Yhteensä	1,960,261	337,274	2,297,535

1) Laitojen luku. — 2) Sitä ennen toiminut nimellä Turun työväen tapaturmavakuutusyhtiö.

tapahtuvan vakuutuksen vakuutuskantaa koskevia tietoja vuodelta 1916.

N:o 9.

7	8	9	10	11	12	13	14	15	16
Vapaaehtoiset lisävakuutukset									
Ainoastaan ohimenevien vahinkojen varalle. Pakollinen vakuutus on otettu joko samassa tai muussa yhtiössä			Korkeimman lasketun vuosipalkan korottamiseksi 900 markkaan				Ensimmäisten 6 päivän varalle		
Vakuutettujen laitosten luku heinäk. 1 p:nä	Vakuutettujen työntekijäin luku		Vakuutettujen laitosten luku heinäk. 1 p:nä	Vakuutettujen työntekijäin luku		Lasketun palkkasumman korotus Smk	Vakuutettujen laitosten luku heinäk. 1 p:nä	Vakuutettujen työntekijäin luku	
	Todellinen luku heinäk. 1 p:nä	Vuosityöntekijäin luku vuoden kuluessa		Todellinen luku heinäk. 1 p:nä	Vuosityöntekijäin luku vuoden kuluessa			Todellinen luku heinäk. 1 p:nä	Vuosityöntekijäin luku vuoden kuluessa
—	—	—	—	—	—	—	—	—	—
—	—	—	—	—	—	—	—	—	—
—	—	—	—	—	—	—	—	—	—
—	—	—	—	—	—	—	—	—	—
1,439	62,365	33,054	136	20,261	15,065	10,791,007	698	29,034	16,138
1,439	62,365	33,054	136	20,261	15,065	10,791,007	698	29,034	16,138
—	—	—	—	—	—	—	—	—	—
1,439	62,365	33,054	136	20,261	15,065	10,791,007	698	29,034	16,138
354	6,207	6,888	4	3,371	8,570	3,142,900	92	2,747	3,018
1,554	22,970	34,702	—	—	—	—	117	2,281	2,509
194	1,829	4,098	—	—	—	—	242	111	501
2,102	31,006	45,683	4	3,371	8,570	3,142,900	451	5,139	6,028
—	—	—	—	—	—	—	—	—	—
9	81	76	—	—	—	—	—	—	—
3,550	93,452	78,813	140	23,632	18,635	13,933,907	1,149	34,173	22,166

linen tulos vuonna 1916. (Suomalaiset yhtiöt.)

N:o 10.

5	6	7	8	9	10
K ä y t e t t y					
Vakuutustapausten aiheuttamat korvaukset ja siirrot korvausrahastoon, jälleenvakuuttajien osuudet poisluettuina	Vakuutusmaksurahaston lisäys tilivuoden aikana, jälleenvakuuttajien osuudet poisluettuina	Liikkekustannukset, jälleenvakuuttajien osuudet poisluettuina	*Yhteensä	Ylijäämä + Vajaus —	Yhtiö aloitti liikkeensä vuonna
22,817	974	7,732	31,523	— 4,748	1897
131,013	69,961	16,828	217,802	— 58,554	1898
69,981	52,316	9,315	131,612	+ 37,960	1898
42,245	39,747	7,130	89,122	— 3,753	1897
2,762	— 859	2,527	4,430	— 1,022	1897
332,001	268,892	126,256	727,149	— 14,335	*) 1907
23,080	272	13,405	36,757	+ 2,781	1903
218,089	48,730	89,369	356,188	— 15,125	1888
380,126	97,305	184,428	661,859	— 13,247	1895
95,322	27,923	36,691	159,936	— 58,562	1902
7,224	— 6,480	1,826	2,570	+ 7,192	1898
1,324,660	598,731	495,507	2,418,948	— 121,413	—

III.

PALOVAKUUTUS.

N:o 1.

Voitto- ja tappiotili

A. Tu-

1 Yhtiön nimi	2 Käyttämätön ylijäämä edelliseltä vuodelta	3 Vakuutusmaksut	4 Lisätaksoitus	5. Jälleenvakuuttajien osuus		6 Liikekustannuksista
				Vakuutus- tapauksien aiheutta- mista kor- vauksista	Liikekus- tannuk- sista	
Suomalaiset yhtiöt.						
a) Keskinäiset yhdistykset.						<i>Suomen</i>
Paloapuyhdistys Suomen Kaupunkien Yleinen Paloapuyhtiö	—	480,751	—	—	—	—
Suomen Maalaisten Paloapuyhdistys	870,708	726,412	—	15,659	—	—
Kaupunkien Paloapuyhdistys irtaimistoa varten	—	220,809	—	53,452	—	—
Suomen Sahanomistajain Paloapuyhdistys	—	1,384,007	—	655,102	303,361	—
Turun läänin Paloapuyhdistys	—	42,463	6,929	6,244	1,862	—
Hämeen läänin Paloapuyhdistys	—	315,342	39,107	256	1,309	—
Kauppiaitten Paloapuyhdistys	—	18,105	13,477	194	636	—
Hämeen läänin Maakauppiaitten Paloapuyhdistys	—	21,251	—	—	—	—
Pohjois-Karjalan Paloapuyhdistys	—	11,625	—	—	—	—
Suomen Teollisuudenharjoittajain kesk. Paloapuyhdistys	—	1,900,294	—	—	—	—
Suomen Evankelis-luterilaisten seurakuntain paloapuyhdistys	—	58,455	—	12,191	27	—
Oulun läänin Keskinäinen Paloapuyhdistys ..	—	107,041	55,516	4,814	—	—
Suomen Kauppiain Paloapuyhdistys	—	64,263	—	253	16,093	—
Keskinäinen Vakuutuslaitos Sampo	2,135	406,671	—	83,682	59,551	—
Paloapuyhdistys Tulenvara	—	134,056	—	110,979	—	—
Suomen Työväen Keskinäinen Paloapuyhdistys Turva	—	33,549	—	—	—	—
Yhteensä	872,843	5,925,094	115,029	942,826	382,839	—
b) Osakeyhtiöt.						
Fennia	—	2,189,198	—	391,215	193,206	—
Pohjola	—	10,053,721	—	2,316,963	1,367,868	—
Imatra	5,344	1,105,977	—	169,290	89,704	—
Wellamo	33,474	557,448	—	121,711	29,794	—
Maakauppiaitten Palovakuutus Osakeyht. Turva	3,936	124,453	—	—	1,591	—
Yhteensä	42,754	14,030,797	—	2,999,179	1,682,163	—
Ruotsalaiset yhtiöt.						<i>Ruotsin</i>
Skandia	—	—	—	—	—	—
Svea	—	12,751,157	—	3,948,854	1,872,672	—
Skåne	185,968	3,855,291	—	1,885,626	637,895	—
Fenix	—	1,691,902	—	740,021	337,346	—
Norrland	300,000	3,284,054	—	825,451	324,203	—
Englantilaiset yhtiöt.						<i>Englannin</i>
Phoenix	253,819	2,617,559	—	480,535	278,970	—
Northern	121,035	2,208,217	—	398,801	—	—
Commercial Union ¹⁾	—	4,025,942	—	—	—	—

¹⁾ Yhtiö on tiedonannoissaan bruttolukujen asemesta ilmoittanut nettolukuja.

vuonna 1916.

N:o 1.

lot.

7	8	9	10		12	13	14
			Vakuutusrahaston vähennys tilipäätöksessä				
Vakuutuskirja- ja sisäänkirjoitusmaksut	Pääoman tuottamat tulot	Sijoitusten tuottama voitto	Vakuutusmaksurahaston	Korvusrahas- ton varojen käyttö	Muut tulot	Tappio	Yhteensä
—	565,982	3,694	—	—	1,229	—	1,051,656
—	26,671	—	—	—	—	—	1,639,450
—	104,276	Sub. 8	—	—	26,644	—	405,181
—	71,814	—	—	—	—	—	2,414,284
—	690	—	—	—	206	13,443	71,837
—	13,763	—	—	—	1,915	—	371,692
—	1,476	—	—	—	—	4,052	37,940
817	9,348	—	—	—	—	—	31,416
15	344	—	—	—	20	584	12,588
—	438,692	—	—	32,319	—	—	2,371,305
—	9,833	500	—	—	18	15,847	96,871
—	—	—	—	—	2,075	121,857	291,303
—	—	—	—	—	3,177	27,832	111,618
—	7,586	—	4,200	11,599	—	—	575,424
—	12,126	—	—	—	1,588	—	258,749
—	—	—	—	—	12	3,768	87,329
832	1,262,601	4,194	4,200	43,918	36,884	187,383	9,778,643
—	198,534	233,256	—	—	—	—	3,205,409
—	385,351	9,274	—	—	—	—	14,133,177
—	76,013	—	—	16,251	—	—	1,462,579
—	55,643	—	—	—	7,544	—	805,614
—	22,093	—	—	—	—	—	152,073
—	737,634	242,530	—	16,251	7,544	—	19,758,852
<i>markkaa.</i>							
—	—	—	—	—	—	—	—
4,870	133,754	—	—	1,117,000	—	—	19,828,307
1,434	44,922	—	—	—	—	—	6,611,136
856	225,735	1,132	2,100	—	—	—	2,999,092
2,784	227,579	1,400	—	213,000	—	—	5,178,471
<i>kruunua.</i>							
—	—	—	—	—	—	—	—
—	57,116	—	106	—	1,464,911	—	5,153,016
—	97,530	—	—	163,093	134,152	—	3,122,828
—	—	—	—	—	—	—	4,025,942
<i>puntaa.</i>							

N:o 1.

Voitto ja tappiotili

B. Me-

1 Yhtiön nimi	2 Siirtyvä tappio	3 Jälleen- vakuutus- maksut	4 Vakuutus- tapauksien aiheutta- mat kor- vaukset	5 Liikekustannukset		7 Perus- tami- kustan- nukset
				Hankinta	Hoito, paitti ve- rot	
Suomalaiset yhtiöt.						
a) Keskinäiset yhdistykset.						Suomen
Paloapuyhdistys Suomen Kaupunkien Yleinen Paloapuyhtiö	—	—	624,945	—	119,148	—
Suomen Maalaisten Paloapuyhdistys	848,190	28,068	542,572	11,702	149,439	—
Kaupunkien Paloapuyhdistys irtaimistoa varten	—	46,205	135,536	5,075	103,716	—
Suomen Sahanomistajain Paloapuyhdistys	—	1,212,480	730,918	—	57,442	—
Turun läänin Paloapuyhdistys	—	13,572	37,450	—	12,382	—
Hämeen läänin Paloapuyhdistys	—	8,367	217,099	—	87,256	—
Kauppiaitten Paloapuyhdistys	16,465	6,364	972	—	10,310	—
Hämeen läänin Maakauppiaitten Paloapuyhdistys	—	6,298	—	2,161	4,139	—
Pohjois-Karjalan Paloapuyhdistys	—	—	5,242	—	5,123	—
Suomen Teollisuudenharjoittajain kesk. Paloapuyhdistys	—	—	1) 497,143	—	228,319	—
Suomen Evankelis-luterilaisten seurak. Paloapuyhdistys	—	18,842	45,972	—	11,878	—
Oulun läänin Keskinäinen Paloapuyhdistys ..	186,253	8,770	49,059	10,079	23,251	—
Suomen Kauppioiden Paloapuyhdistys	33,351	49,618	2) 10,040	Sub. 6	12,059	—
Keskinäinen Vakuutuslaitos Sampo	—	235,652	205,231	51,616	56,498	—
Paloapuyhdistys Tulenvara	—	45,345	135,407	—	16,229	—
Suomen Työväen keskinäinen Paloapuyhdistys Turva	—	1,730	17,518	3,274	13,516	—
Yhteensä	1,079,259	1,681,311	3,255,104	83,907	910,705	—
b) Osakeyhtiöt.						
Fennia	—	750,759	1,172,762	460,572	183,773	—
Pohjola	—	4,170,446	6,330,783	2,472,390	314,035	—
Imatra	—	353,490	558,626	199,224	78,701	—
Vellamo	—	135,828	360,182	116,672	51,529	—
Maakauppiaitten Palovakuutus Osakeyht. Turva ..	—	15,917	4,008	11,253	20,314	—
Yhteensä	—	5,426,440	8,426,361	3,260,111	648,352	—
Ruotsalaiset yhtiöt.						
						Ruotsin
Skandia	—	—	—	—	—	—
Svea	—	6,773,940	7,112,138	2,553,494	1,031,168	—
Skåne	—	2,512,348	2,544,157	708,350	266,891	—
Fenix	—	1,245,067	972,833	194,329	228,372	—
Norrland	—	1,443,356	1,741,192	552,106	325,194	—
Englantilaiset yhtiöt.						
						Englannin
Phoenix	—	988,533	1,259,919	519,180	350,178	—
Northern	—	772,697	1,083,766	210,920	276,326	—
Commercial Union	—	—	2,081,471	642,174	692,121	—

1) Tästä 1,927 mk. vahinkojen aiheuttamia järjestelykustannuksia. — 2) Tästä sotaveroa 43,654 mk. — 3) Siirto vararahas-

vuonna 1916.

N:o 1.

not.

8 Verot, paitsi kiin- teistöjen	9 Korot	10 Sijoitusten tuottama tappio	11-12 Vakuutusrahaston li- säys tilipäätöksessä		13 Poistot	14 Muut menot	15-16 Voitto		17 Yhteensä
			Vakuutus- maksu- rahaston	Korvaus- rahastoon- tehty siirto			Edelliseltä tilivuodelta	Tili- vuodelta	
32,100	—	—	—	—	30	2,540	—	272,893	1,051,656
—	—	—	—	47,519	6,871	10,089	—	—	1,639,450
—	—	—	—	1,821	16,761	—	—	96,067	405,181
—	—	—	—	—	—	—	—	413,444	2,414,284
—	—	—	—	—	451	7,982	—	—	71,837
—	—	—	—	—	5,028	14,835	—	39,107	371,692
11	—	—	—	—	294	⁵⁾ 3,524	—	—	37,940
477	—	—	—	—	—	—	—	18,341	31,416
—	1,984	—	—	—	—	239	—	—	12,588
²⁾ 61,845	—	—	7,054	45,605	9,320	2,715	—	1,519,304	2,371,305
—	—	—	—	—	300	³⁾ 19,879	—	—	96,871
—	10,242	—	—	—	3,637	12	—	—	291,303
—	80	—	4,500	—	1,970	—	—	—	111,618
—	—	—	—	12,519	3,350	—	2,135	8,423	575,424
—	—	—	6,733	—	1,442	—	—	53,593	258,749
71	190	—	551	—	479	—	—	—	37,329
94,504	12,496	—	18,838	107,464	49,933	61,815	2,135	2,421,172	9,778,643
14,511	9,037	—	147,884	122,648	46,595	10,735	—	286,133	3,205,409
24,830	—	—	29,491	344,750	—	—	—	446,452	14,133,177
4,530	—	—	127,940	46,995	3,604	—	5,344	84,125	1,462,579
3,021	13,879	—	35,497	19,878	—	8,281	—	60,847	805,614
882	—	—	17,996	—	716	—	3,936	77,051	152,073
47,774	22,916	—	358,808	534,271	50,915	19,016	9,280	954,608	19,758,852
<i>markkaa.</i>									
—	—	—	—	—	—	—	—	—	—
194,620	—	—	453,335	1,073,000	9,441	—	—	627,171	19,828,307
6,736	—	—	124,029	33,949	—	—	185,968	223,708	6,611,136
48,609	43,086	90	—	5,000	4,769	—	—	256,937	2,999,092
17,827	9,350	—	111,828	354,600	—	1,065	300,000	316,953	5,178,471
<i>kruunua.</i>									
—	—	—	—	—	—	—	—	—	—
44,317	—	86,000	—	—	84,883	1,016,422	253,819	549,765	5,153,016
100,465	—	12,753	58,182	199,536	69,915	2,396	121,035	214,837	3,122,828
—	—	—	302,080	Sub. 4	1,528	106,563	—	200,000	4,025,942
<i>puntaa.</i>									

toon. — *) Tästä on ennen sattuneen vahingon takia maksettua korvausta 9,151 mk. — ⁵⁾ Siirto vararahastoon 3,278 mk. 13 p.

N:o 2.

Tiliasema 1916 vuoden päätyessä

A. Va-

1 Yhtiön nimi	2 Osakkaiden tahi takajien sitoumukset	3 Kassa	4 Pankki- saatavat	5 Kiin- teistöt	6 7 8 9 Lainat				10 Obliga- tiot ja osak- keet
					Kiinni- tystä vastaan	Kun- nille ja seura- kunnille	Arvopa- pereita y. m. panttia vastaan	Yksin- omaan henkilö- kohtais- ta taka- usta vastaan	
Suomalaiset yhtiöt.									
a) Keskinäiset yhdistyset.									<i>Suomen</i>
Paloapuyhd. Suomen Kaup. Yl. Palo- apuyhtiö	—	9,030	5,361,725	—	230,438	2,635,000	—	—	7,337,211
Suomen Maal. Paloapuyhdistys	—	296	717,435	—	—	—	—	—	291,000
Kaupunk. Paloapuyhd. irtaim. varten	—	32,092	651,800	600,000	570,000	—	—	—	1,002,135
Suomen Sahanomist. Paloapuyhd. ..	—	29,657	3,160,700	—	—	—	—	—	—
Turun läänin Paloapuyhdistys	—	3,272	21,224	—	—	—	—	—	—
Hämeen läänin Paloapuyhdistys	—	4,582	506,155	—	5,200	—	—	—	100
Kauppiaitten Paloapuyhdistys	—	1,103	47,578	—	—	—	—	—	—
Hämeen läänin Maakaupp. Paloapu- yhdistys	—	186	48,175	—	—	—	151,110	—	—
Pohjois-Karjalan Paloapuyhdistys ..	—	1,381	25,845	—	—	—	—	—	—
Suomen Teollisuud. harj. kesk. Palo- apuyhdistys	3,893,549	348	11,164,253	—	—	—	—	—	—
Suomen Evank.-luter. seurak. Paloapu- yhdistys	—	1,180	144,228	—	115,000	—	—	—	—
Oulun läänin Kesk. Paloapuyhd.	—	51	—	—	—	—	—	—	—
Suomen Kauppiain. Paloapuyhd.	—	3,547	—	—	—	—	—	—	200
Keskinäinen Vakuut. lait. Sampo ..	—	17,305	73,254	—	172,000	—	1,200	1,631	—
Paloapuyhd. Tulenvara	617,067	38,930	—	—	210,000	—	—	—	—
Suomen Työväen Kesk. Paloapuyhd. Turva	218,780	628	4,079	—	—	—	—	—	—
Yhteensä	4,729,396	143,588	21,926,451	600,000	1,302,638	2,635,000	152,310	1,631	8,630,646
b) Osakeyhtiöt.									
Fennia *)	2,200,000	30,030	1,379,489	300,000	1,804,200	—	—	11,716	1,413,195
Pohjola *)	3,500,000	21,039	1,956,123	1,800,000	Sub. 8	Sub. 8	3,473,996	Sub. 8	873,155
Imatra	3,000,000	19,164	584,385	—	867,500	—	—	—	24,500
Vellamo	2,400,000	11,154	283,500	—	420,500	—	—	3,000	100,500
Maakauppiaitten Palov. Oy. Turva ..	600,000	5,250	419,369	—	130,000	—	6,000	—	—
Yhteensä	11,700,000	86,637	4,622,866	2,100,000	3,222,200	—	3,479,996	14,716	2,411,350
Ruotsalaiset yhtiöt.									
									<i>Ruotsin</i>
Skandia	—	—	—	—	—	—	—	—	—
Svea *)	—	—	—	—	—	—	—	—	—
Skåne *)	—	—	—	—	—	—	—	—	—
Fenix	2,400,000	16,854	78,031	680,000	576,000	—	—	—	2,816,994
Norrland	3,150,000	31,723	483,173	960,000	2,390,290	—	53,000	—	458,123
Englantilaiset yhtiöt.									
									<i>Englannin</i>
Phoenix	2,787,795	Sub. 4	388,716	444,435	49,242	—	—	—	2,926,675
Northern	2,700,000	Sub. 4	343,823	370,678	99	3,050	71,818	—	2,045,533
Commercial Union *)	—	1,363,966	306,569	1,197,193	356,897	—	2,468	1,981	9,339,580

*) Tästä kannettavaksi määrättyjä vakuutusmaksuja 348,298 mk. — *) Vuoden 1916 taksoitus. — *) Koskee yhtiön koko liikettä. — *) Tili-

(Vuosivoiton käyttö on otettu huomioon).

N:o 2.

rat.

11 Saatavat		12	13	14 Korot ja vuokrat		15	16	17	18	19	20	21
Muilta vakuutusyhtiöiltä	Asiamiehiltä	Eräytyneet vakuutusmaksut	Karttuneet, vielä eräytymättömät	Eräytyneet, vielä suoritamattomat	Muiden yhtiöiden osuus vakuutusmaksu- ja korvausrastasta	Kalusto	Kuolettamattomat perustamiskustaneukset	Muut varat	Sirtyvä tappio	Yhteensä		

markkaa.

—	—	1,020,626	150,548	—	—	—	—	—	—	—	—	16,744,579
—	90,693	—	—	—	—	—	—	—	—	—	726,412	1,825,836
29,028	1,444	—	24,559	1,862	—	7,994	—	—	—	—	—	2,920,914
—	—	19,212	685	—	—	1,795	—	—	—	—	—	3,212,049
—	3,309	—	—	—	—	476	—	—	54	—	13,443	41,778
349	—	6,172	—	88	—	1	—	1)	348,974	—	—	871,621
—	3,706	—	—	—	—	184	—	—	754	—	4,052	57,377
—	5,444	—	—	—	—	1	—	—	—	—	—	204,916
—	2,809	14,806	—	—	—	856	—	2)	11,625	—	—	57,322
—	—	1,497	—	—	—	1	—	—	—	—	—	15,059,648
—	—	10,034	—	—	—	400	—	—	—	—	15,847	286,689
4,044	16,005	—	925	—	—	4,517	—	—	18,291	—	121,857	165,690
—	4,514	—	—	—	—	800	—	—	—	—	27,832	36,893
—	4,557	—	—	3,000	—	—	—	—	—	—	—	272,947
—	283	690	—	—	—	—	—	—	327	—	—	863,739
3,599	4,622	—	—	—	—	4,391	—	—	—	—	—	236,099
37,020	137,386	1,073,037	176,717	4,950	—	22,859	—	—	380,025	909,443	—	42,863,097
193,579	108,885	—	40,657	Sub. 14	341,769	10,000	—	—	2,365	—	—	7,835,885
5,040,361	316,794	150,880	—	89,280	—	10,000	—	—	53,553	—	—	17,285,181
437,424	60,230	853	10,715	—	179,681	19,000	—	—	11,984	—	—	5,215,436
142,633	18,739	—	7,334	—	—	12,000	—	—	—	—	—	3,399,360
—	4,441	—	—	—	—	4,500	—	—	—	—	—	1,169,560
5,813,997	509,089	151,733	58,706	89,280	521,450	55,500	—	—	67,902	—	—	34,905,422

kruunua.

—	—	—	—	—	—	—	—	—	—	—	—	—
—	—	—	—	—	—	—	—	—	—	—	—	—
711	155,391	—	38,578	—	588,300	20,000	—	—	301,182	—	—	7,672,041
533,774	78,545	—	3,782	68,871	591,332	10,718	—	—	2,806	—	—	8,816,137

puntaa.

—	1,144,457	—	42,135	—	—	—	—	—	1,002,327	—	—	8,785,782
78,032	395,011	29,369	20,275	3,148	—	—	—	100,000	34,875	—	—	6,195,711
657,293	1,557,827	319,625	19,556	Sub. 14	—	—	—	—	15,215,821	—	—	30,338,776

asema henkivakuutusliikettä koskevissa taulukoissa.

N:o 2.

Tiliasema 1916 vuoden päättyessä

B. Ve-

1 Yhtiön nimi	2 Maksettu osake- tai takuupääoma	3 Takuurahasto	4 Vararahasto	5 Vakuutusrahasto.		7 Muut varatut varat
				6 Vakuutusmaksurahasto	Korvausrahasto	
Suomalaiset yhtiöt.						
a) Keskinäiset yhdistykset.						Suomen
Paloapuyhd. Suomen Kaupunkien Yleinen Paloapuyhtiö	1) 48,000	—	Sub. 5	16,578,949	12,558	98,394
Suomen Maalaisten Paloapuyhdistys	—	—	1,000,000	—	555,089	—
Kaupunkien Paloapuyhd. irtaim. varten ..	—	—	2,134,988	4,165	44,675	722,761
Suomen Sahanomistajain Paloapuyhdistys ..	—	—	129,252	1,442,000	—	25,802
Turun läänin Paloapuyhdistys	—	—	41,676	—	—	—
Hämeen läänin Paloapuyhdistys	—	—	443,844	—	24,265	257,624
Kauppiattien Paloapuyhdistys	—	—	56,192	—	—	—
Hämeen läänin Maakaupp. Paloapuyhd. ..	—	—	100,155	—	—	98,463
Pohjois-Karjalan Paloapuyhdistys	—	—	24,018	—	—	31,804
Suomen Teollisuudenharjoittajain keskin. Paloapuyhdistys	—	6,791,130	7,980,284	21,230	45,605	5,365
Suomen Evank.-luter. seurak. Paloapuyhd. ..	—	—	225,532	—	—	—
Oulun läänin Keskinäinen Paloapuyhd. ..	—	—	15,442	—	5,000	—
Suomen Kauppiain Paloapuyhdistys	2) 21,199	—	—	4,500	30	—
Keskinäinen Vakuutuslaitos Sampo	—	—	10,000	222,000	24,000	—
Paloapuyhdistys Tulenvara	1) 79,643	617,067	161,503	8,268	—	—
Suomen Työväen Keskin. Paloapuyd. Turva ..	—	218,780	2,232	2,000	—	6,658
Yhteensä	148,842	7,626,977	12,325,118	18,283,112	711,222	1,246,871
b) Osakeyhtiöt.						
Fennia *)	1,800,000	2,200,000	750,000	1,169,784	396,890	590,951
Pohjola *)	5,000,000	700,000	1,200,000	3,423,846	1,879,889	954,162
Imatra *)	1,000,000	3,000,000	80,000	698,481	89,046	—
Vellamo	600,000	2,400,000	90,000	215,497	52,307	28,791
Maakauppiattien Palovakuutus Oy. Turva ..	400,000	600,000	45,000	62,665	—	35,000
Yhteensä	8,800,000	8,900,000	2,165,000	5,570,273	2,418,132	1,608,904
Ruotsalaiset yhtiöt.						
						Ruotsin
Skandia	—	—	—	—	—	—
Svea	—	—	—	—	—	—
Skåne	—	—	—	—	—	—
Fenix	1,600,000	2,400,000	1,600,000	761,400	43,000	578,149
Norrland	1,050,000	3,150,000	1,000,000	1,424,952	366,590	210,000
Englantilaiset yhtiöt.						
						Englannin
Phoenix	3,210,650	—	2,426,584	701,175	214,883	1,277,950
Northern	3,000,000	—	1,200,000	717,760	199,536	113,173
Commercial Union	295,000	—	—	4,231,063	518,577	23,979,367

1) Pohjarahasto. — 2) Vuoden 1917 etumaksut. — 3) Kantarahasto. — 4) Koskee yhtiön koko lükettä.

(Vuosivoiton käyttö on otettu huomioon).

N:o 2.

lat.

8	9	10	11	12	13	14	15
Velka muille vakuutusyhtiöille	Velka asiainmiehille	Velka yhtiön kiinteistöjä vastaan	Talletettavaksi annetut varat	Henkilökunnan eläkerahasto	Muut velat	Käyttämättä jäänyt vuosivoiton osa	Yhteensä

markkaa.

—	—	—	—	—	6,678	—	16,744,579
—	—	—	—	118,497	152,250	—	1,825,836
—	14,325	—	—	—	—	—	2,920,914
1,273,194	—	—	—	65,000	276,801	—	3,212,049
—	102	—	—	—	—	—	41,778
—	45,791	—	97	—	100,000	—	871,621
764	287	—	—	—	184	—	57,377
6,298	—	—	—	—	—	—	204,916
—	1,500	—	—	—	—	—	57,322
—	—	—	—	—	216,084	—	15,059,648
—	—	—	—	—	2) 61,157	—	286,689
—	573	—	—	—	144,675	—	165,690
8,364	—	—	—	—	2,800	—	36,893
16,389	—	—	—	—	—	558	272,947
—	2,258	—	—	—	—	—	868,739
1,765	291	—	—	—	4,373	—	236,099
1,306,774	65,127	—	97	183,497	964,902	558	42,863,097
522,921	—	—	—	201,900	153,470	49,969	7,835,885
2,878,667	—	816,005	—	218,331	214,281	—	17,285,181
233,492	850	—	—	—	92,372	21,195	5,215,436
—	—	—	—	—	2,284	10,481	3,399,360
—	158	—	—	—	19,143	7,594	1,169,560
3,635,080	1,008	816,005	—	420,231	481,550	89,239	34,905,422

kruunua.

—	—	—	—	—	—	—	—
—	—	—	—	—	—	—	—
205,565	116	1,045	—	285,293	197,473	—	7,672,041
742,898	—	200,000	—	152,094	149,603	370,000	8,816,137

puntaa.

—	—	—	—	—	692,591	261,949	8,785,782
108,342	45,805	—	—	185,475	394,373	231,247	6,195,711
478,581	238,149	340,278	14,060	222,538	21,148	—	30,333,776

N:o 3.

Vuoden 1916 voiton

1 Yhtiön nimi	2 Vararahaston lisäys	3 Muiden rahas- tojen lisäys	4 Osakkaiden ja takaajien	
			4 Rahassa	5 % maksetusta pääomasta
S u o m e r i				
a) Keskinäiset yhdistykset.				
Paloapuyhdistys Suomen Kaup. Yl. Paloapuyhtiö	—	272,893	—	—
Suomen Maalaisten Paloapuyhdistys	—	—	—	—
Kaupunkien Paloapuyhdistys irtaimistoa varten ..	96,067	—	—	—
Suomen Sahanomistajain Paloapuyhdistys	13,664	121,000	—	—
Turun läänin Paloapuyhdistys	—	—	—	—
Hämeen läänin Paloapuyhdistys	39,107	—	—	—
Kauppiaitten Paloapuyhdistys	—	—	—	—
Hämeen läänin Maakaupp. paloapuyhdistys	6,062	11,779	—	—
Pohjois-Karjalan Paloapuyhdistys	—	—	—	—
Suomen Teollisuudenharj. kesk. Paloapuyhdistys..	1,137,738	—	—	—
Suomen Evankelis-luter. seurakuntain Paloapuyhd.	—	—	—	—
Oulun läänin Keskinäinen Paloapuyhdistys	—	—	—	—
Suomen Kauppiaiden Paloapuyhdistys	—	—	—	—
Keskinäinen Vakuutuslaitos Sampo	10,000	—	—	—
Paloapuyhdistys Tulenvara	53,593	—	—	—
Suomen Työväen Keskin. Paloapuyhdistys Turva..	—	—	—	—
b) Osakeyhtiöt.				
Fennia ¹⁾	—	10,000	140,000	8.75
Pohjola ¹⁾	—	53,100	180,000	12.00
Imatra ¹⁾	17,000	—	45,000	4.50
Vellamo	20,000	—	27,000	4.50
Maakauppiaitten Palovakuutus Osakeyhtiö Turva..	30,000	25,000	12,000	3.00

¹⁾ Koskee yhtiön koko liikkeen tuottamaa voittoa.

käyttö. (Suomalaiset yhtiöt).

N:o 3.

6	7	8	9	10	11
hyväksi					
Varattu takuusitoumusten lyhentämiseen	Osapalkkiot	Vakuutetuille takaisinmaksettavana voittona	Muut tarkoitukset	Seuraavan vuoden tiliin	Yhteensä
m a r k k a a					
—	—	—	—	—	272,898
—	—	—	—	—	96,067
—	—	276,801	1,979	—	413,444
—	—	—	—	—	39,107
—	—	—	500	—	18,341
380247	—	—	1,319	—	1,519,304
—	—	—	—	—	—
—	—	—	—	558	10,558
—	—	—	—	—	53,593
—	—	—	—	—	—
81,000	—	—	—	49,969	280,969
200,000	—	—	14,312	—	447,412
—	8,056	—	—	21,195	91,251
—	1,791	—	1,575	10,481	60,847
—	5,393	—	1,000	7,594	80,987

1	2 3 4 5 6 7 8 9 10 11									
	Vakuutussummat									
	, Suoraan hankittu kanta ja osuusvakuutus Suomessa									
	Sivili-vakuutus			Tehdasvakuutus			Kulklaitosten liikkuva kalusto, automobilit y. m. kuljetettava tavara, jonka paikkaa ei ole ilmoitettu	Yhteensä suoraan hankittu kanta Suomessa	Siitä ainaisia vakuutuksia	
Kiinteistö	Irtaimisto, jonka olopaikka on ilmoitettu	Muu siviilivakuutus	Tehdasrakennukset ja kiinteät koneet	Tehtaan raaka-aineet ja varastossa olevat valmiitteet	Muu tehdasvakuutus	Vakuutusmaksut loppuun suoritetut			Vakuutusmaksuja suoritetaan edelleen sovittujen vuosien kuluessa	
1000 Suomen										
Suomalaiset yhtiöt.										
<i>a) Keskinäiset yhdistykset.</i>										
Paloapuyhd. Suomen Kaup. Yl. Paloapuyhtiö.....	778,378	—	—	Sub. 2	—	—	—	778,378	778,378	Sub. 10
Suomen Maalaisten Paloapuyhd. Kaupunk. Paloapuyhd. irtaim. vart. Suomen Sahanomistaj. Paloapuyhd.	249,983	98,453	—	—	—	—	—	348,436	—	—
Turun läänin Paloapuyhdistys .. Hämeen läänin Paloapuyhdistys .. Kauppiaitten Paloapuyhdistys .. Hämeen l. Maakaupp. Paloapuyhd. Pohjois-Karjalan Paloapuyhdistys Suomen Teollisuudenhaj. kesk. Paloapuyhdistys .. Suomen Evank.-luter. seurak. Paloapuyhdistys .. Oulun läänin Keskin. Paloapuyhd. Suomen Kaupp. Paloapuyhdistys Keskinäinen Vakuutusl. Sampo .. Paloapuyhdistys Tulenvara .. Suomen Työväen Keskin. Paloapuyhdistys Turva ..	—	149,508	Sub. 3	20,297	146,325	1,317	—	150,825	178,206	—
	10,418	5,221	—	—	—	—	—	15,639	—	—
	111,132	48,451	—	—	—	—	—	159,583	—	—
	2,410	2,928	—	—	—	—	—	5,338	—	—
	—	4,597	—	—	—	—	—	4,597	—	—
	2,170	804	—	—	—	—	—	2,974	—	—
	38,748	17,392	—	297,538	252,073	—	7,860	613,611	—	—
	40,932	157	—	—	—	—	—	41,089	—	—
	25,390	11,948	—	—	—	—	—	37,338	—	—
	12,875	Sub. 2	—	Sub. 2	—	—	—	12,875	—	—
	31,494	23,557	26,831	10,607	3,685	1,739	947	98,860	6,911	8,772
	3,732	32,974	—	—	—	—	—	36,706	—	—
	4,971	5,256	—	103	89	—	—	10,419	—	—
Yhteensä	1,312,633	401,246	26,831	328,545	402,172	14,640	8,807	2,494,874	785,289	8,772
<i>b) Osakeyhtiöt.</i>										
Fennia	93,974	57,281	55,743	37,206	45,015	5,249	1,331	295,799	31,530	4,762
Pohjola	792,424	Sub. 2	Sub. 2	Sub. 2	Sub. 2	Sub. 2	Sub. 2	792,424	35,598	22,645
Imatra	138,046	Sub. 2	Sub. 2	Sub. 2	Sub. 2	Sub. 2	Sub. 2	138,046	10,687	18,045
Vellamo	11,882	11,470	24,664	5,418	8,002	419	283	62,138	1)	1)
Maakauppiaitten Palovakuutus Osakeyhtiö Turva	2,266	19,277	—	762	132	25	—	22,462	—	—
Yhteensä	1,038,592	88,028	80,407	43,386	53,149	5,693	1,614	1,310,869	?	?
Ruotsalaiset yhtiöt.										
Skandia	98,818	Sub. 2	Sub. 2	Sub. 2	Sub. 2	Sub. 2	Sub. 2	98,818	1)	1)
Svea	14,636	15,838	13,388	12,888	22,597	101	1,700	81,148	—	—
Skåne	1,906	4,985	426	2,563	1,827	—	58	11,765	1)	1)
Fenix	9,349	Sub. 2	Sub. 2	Sub. 2	Sub. 2	Sub. 2	Sub. 2	9,349	—	—
Norrland	1,867	2,540	7,507	1,051	10,918	830	173	24,886	—	—
Yhteensä	126,576	23,363	21,321	16,502	35,342	931	1,931	225,966	?	?
Englantilaiset yhtiöt.										
Phoenix	7,848	26,823	3,588	15,107	44,022	—	179	97,567	—	—
Northern	2,847	4,083	5,642	6,489	1,060	22,996	101	43,218	—	—
Commercial Union	2,068	2,585	517	1,053	4,886	—	—	11,109	—	—
Yhteensä	12,763	33,491	9,747	22,649	49,968	22,996	280	151,894	—	—
Yhteensä	2,490,564	546,128	138,306	411,082	540,631	44,260	12,632	4,183,603	?	?

1) Tietoja ei ole saatu.

(Suomalaiset vakuutukset sekä suomalaisten

1 Yhtiön nim	2 3 4 5 6 7 Vakuutukset					
	Suoraan hankittu kanta					
	Sivillivakuutus			Tehdasvakuutus		
	Kiinteistö	Irtaimisto, jonka olopaikka on ilmoitettu	Muu siviilivakuutus	Tehdasrakennukset ja kiinteät koneet	Tehtaan raaka-aineet ja varastossa olevat valmisteet	Muu tehdasvakuutus
Suomen						
Suomalaiset yhtiöt.						
<i>a) Keskinäiset yhdistykset</i>						
Paloapuyhd. Suomen Kaup. Yl. Paloapuyhtiö	480,751	—	—	Sub. 2	—	—
Suomen Maalaisten Paloapuyhdistys	726,412	Sub. 2	—	—	—	—
Kaupunkien Paloapuyhd. irtaim. varten ..	—	137,595	78,551	—	—	4,663
Suomen Sahanomistajain Paloapuyhdistys	—	—	—	206,483	1,076,080	101,444
Turun läänin Paloapuyhdistys	49,392	Sub. 2	—	—	—	—
Hämeen läänin Paloapuyhdistys	354,449	Sub. 2	—	—	—	—
Kauppiaitten Paloapuyhdistys	5,993	12,112	—	—	—	—
Hämeen läänin Maakaupp. Paloapuyhdistys	—	21,251	—	—	—	—
Pohjois-Karjalan Paloapuyhdistys	8,482	3,143	—	—	—	—
Suomen Teollisuudenharj. kesk. Paloapuyhd.	63,364	45,503	—	1,012,094	754,347	—
Suomen Evank.-luter. seurak. Paloapuyhd.	58,307	148	—	—	—	—
Oulun läänin Keskin. Paloapuyhdistys	160,437	Sub. 2	—	—	—	—
Suomen Kauppiaiden Paloapuyhdistys	16,010	43,785	—	4,468	—	—
Keskinäinen Vakuutuslaitos Sampo	93,165	49,990	105,107	67,363	25,940	11,141
Paloapuyhdistys Tulenvara	16,023	118,033	—	—	—	—
Suomen Työväen Keskin. Paloapuyhd. Turva	20,507	12,302	—	549	482	—
Yhteensä	2,053,292	443,867	183,658	1,290,957	1,856,349	117,248
<i>b) Osakeyhtiöt</i>						
Fennia	218,754	107,715	122,800	214,040	283,400	28,537
Pohjola	2,154,396	Sub. 2	Sub. 2	Sub. 2	Sub. 2	Sub. 2
Imatra	565,428	Sub. 2	Sub. 2	Sub. 2	Sub. 2	Sub. 2
Vellamo	47,872	27,956	84,324	32,339	64,661	5,680
Maakaupp. Palovakuutus Osakeyhtiö Turva	12,014	100,423	—	9,027	1,146	70
Yhteensä	2,998,464	236,094	207,124	255,406	349,207	34,287
Ruotsalaiset yhtiöt.						
Skandia	259,044	Sub. 2	Sub. 2	Sub. 2	Sub. 2	Sub. 2
Svea	55,017	34,022	46,743	85,379	147,058	1,470
Skåne	6,036	8,272	3,035	10,846	8,316	—
Fenix	34,451	Sub. 2	Sub. 2	Sub. 2	Sub. 2	Sub. 2
Norrland	7,465	4,460	18,704	6,383	46,026	6,518
Yhteensä	362,013	46,754	68,482	102,608	201,400	7,988
Englantilaiset yhtiöt.						
Phoenix	24,820	49,788	14,832	75,062	73,506	—
Northern	11,664	7,041	18,130	32,412	1,591	74,734
Commercial Union	6,026	7,533	1,507	11,470	25,299	—
Yhteensä	42,510	64,362	34,469	118,944	100,396	74,734
Yhteensä	5,456,279	791,077	493,733	1,767,955	2,507,852	234,257

1) Sisältää myöskin ulkomaisten vakuutusten jälleenvakuutukset.

vuonna 1916.

No 5.

yhtiöiden ulkomaiset vakuutukset.)

8		9		10		11		12		13	14
Suomessa.											
Ja osuusvakuutus											
Kululaitosten liikkuva kalusto, automobilit y. m. kuljetettava tavara, jonka paikka ei ole ilmoitettu	Yhteensä		Suomalaisista vakuutuksista saatut jälleenvakuutusmaksut	Yhteensä vakuutusmaksut suomalaisista vakuutuksista	Siitä jälleenvakuuttajille luovutettu	Bruttovakuutusmaksut kaikissa maissa	Kaikkiaan annettu jälleenvakuuttajille				
markkaa											
—	480,751	—	—	480,751	—	480,751	—	—	—	—	—
—	726,412	—	—	726,412	28,068	726,412	28,068	—	—	28,068	—
—	220,809	—	—	220,809	46,205	220,809	46,205	—	—	46,205	—
—	1,384,007	—	—	1,384,007	1,212,480	1,384,007	1,212,480	—	—	1,212,480	—
—	49,392	—	—	49,392	13,572	49,392	13,572	—	—	13,572	—
—	354,449	—	—	354,449	8,367	354,449	8,367	—	—	8,367	—
—	18,105	—	—	18,105	6,364	18,105	6,364	—	—	6,364	—
—	21,251	—	—	21,251	6,298	21,251	6,298	—	—	6,298	—
—	11,625	—	—	11,625	—	11,625	—	—	—	—	—
24,981	1,900,294	—	—	1,900,294	—	1,900,294	—	—	—	—	—
—	58,455	—	—	58,455	18,842	58,455	18,842	—	—	18,842	—
—	160,437	2,120	—	162,557	8,770	162,557	8,770	—	—	8,770	—
—	64,263	—	—	64,263	49,618	64,263	49,618	—	—	49,618	—
14,927	367,633	—	—	367,633	235,652	367,633	235,652	—	—	235,652	—
—	134,056	—	—	134,056	45,345	134,056	45,345	—	—	45,345	—
—	33,840	—	—	33,840	1,730	33,840	1,730	—	—	1,730	—
39,908	5,985,779	2,120	—	5,987,899	1,681,311	6,026,937	1,681,311	—	—	—	—
6,736	981,982	—	—	981,982	606,751	2,189,198	750,759	—	—	—	—
Sub. 2	2,154,396	65,133	—	2,219,529	1,400,530	10,053,721	4,170,446	—	—	—	—
Sub. 2	565,428	Sub. 2	—	565,428	1) 353,490	1,105,977	353,490	—	—	—	—
3,196	266,028	3,959	—	269,987	135,823	557,448	135,823	—	—	—	—
—	122,680	1,773	—	124,453	15,917	124,453	15,917	—	—	—	—
9,932	4,090,514	70,865	—	4,161,379	2,512,516	14,030,797	5,426,440	—	—	—	—
Sub. 2	259,044	—	—	259,044	209,391	—	—	—	—	—	—
10,628	380,317	8,997	—	389,314	285,516	—	—	—	—	—	—
379	36,884	—	—	36,884	30,791	—	—	—	—	—	—
Sub. 2	34,451	—	—	34,451	25,081	—	—	—	—	—	—
518	90,074	25,187	—	115,261	90,886	—	—	—	—	—	—
11,525	800,770	34,184	—	834,954	641,665	—	—	—	—	—	—
1,161	239,169	—	—	239,169	172,860	—	—	—	—	—	—
1,238	146,810	8,748	—	155,558	94,560	—	—	—	—	—	—
—	51,835	37,948	—	89,783	72,377	—	—	—	—	—	—
2,399	437,814	46,696	—	484,510	339,797	—	—	—	—	—	—
63,764	11,314,877	153,865	—	11,468,742	5,175,289	—	—	—	—	—	—

1	2 3 4 5 6 7					
	Vakuutukset					
	Suoraan hankittu kanta					
	Sivilivakuutus.			Tehdasvakuutus		
Yhtiön nimi	Kiinteistö	Irtaimisto, jonka olopaikka on ilmoitettu	Muu siviilivakuutus	Tehdasraakennukset ja kiinteät koneet	Tehtaan raaka-aineet ja varastossa olevat valmisteet	Muu tehdasvakuutus
Suomen						
Suomalaiset yhtiöt.						
a) Keskinäiset yhdistykset.						
Paloapuyhd. Suomen Kaup. Yl. Paloapuyhtiö	621,936	—	—	3,632	—	—
Suomen Maalaisten Paloapuyhdistys	418,411	124,161	—	—	—	—
Kaupunkien Paloapuyhd. irtaim. varten ..	—	47,983	86,976	—	—	577
Suomen Sahanomistajain Paloapuyhdistys	—	—	—	26,370	670,368	34,180
Turun läänin Paloapuyhdistys	37,450	Sub. 2	—	—	—	—
Hämeen läänin Paloapuyhdistys	126,308	90,791	—	—	—	—
Kauppiaitten Paloapuyhdistys	50	922	—	—	—	—
Hämeen läänin Maakaupp. Paloapuyhdistys	—	—	—	—	—	—
Pohjois-Karjalan Paloapuyhdistys	4,657	585	—	—	—	—
Suomen Teollisuudenharj. kesk. Paloapuyhd.	68,794	2,414	—	280,689	107,729	—
Suomen Evank.-luter. seurak. Paloapuyhd.	45,972	Sub. 2	—	—	—	—
Oulun läänin Keskin. Paloapuyhdistys	36,431	12,051	—	—	—	—
Suomen Kauppiain Paloapuyhdistys	517	372	—	—	—	—
Keskinäinen Vakuutuslaitos Sampo	78,745	47,892	6,366	40,892	Sub. 5	Sub. 5
Paloapuyhdistys Tulenvara	49,816	85,591	—	—	—	—
Suomen Työväen Keskin. Paloapuyhd. Turva	15,495	2,023	—	—	—	—
Yhteensä	1,504,582	414,785	93,342	351,583	778,097	34,757
b) Osakeyhtiöt.						
Fennia	70,108	73,430	—	179,685	Sub. 5	Sub. 5
Pohjola	612,780	Sub. 2	Sub. 2	Sub. 2	Sub. 2	Sub. 2
Imatra	85,653	Sub. 2	Sub. 2	175,301	Sub. 2	Sub. 2
Vellamo	32,420	52,549	—	98,312	13,362	—
Maakaupp. Palovakuutus Osakeyht. Turva	—	508	—	3,500	—	—
Yhteensä	800,911	126,487	—	456,798	13,362	—
Ruotsalaiset yhtiöt.						
Skandia	124,375	Sub. 2	Sub. 2	Sub. 2	Sub. 2	Sub. 2
Svea	24,123	8,552	4,718	7,881	77	—
Skåne	—	3,129	—	—	—	—
Fenix	29,909	Sub. 2	Sub. 2	Sub. 2	Sub. 2	Sub. 2
Norrand	57,557	7,125	75	294	—	521
Yhteensä	235,964	18,806	4,793	8,175	77	521
Englantilaiset yhtiöt.						
Phoenix	18,068	32,496	774	52,764	Sub. 5	—
Northern	4,155	2,728	32	11,585	—	—
Commercial Union	—	6,395	—	17	54	—
Yhteensä	22,223	41,619	806	64,366	54	—
Yhteensä	2,563,680	601,697	98,941	880,922	791,590	35,278

1) Tietoja ei ole saatu.

vuonna 1916.

N:o 6.

yhtiöiden ulkomaiset vakuutukset.)

8	9	10	11	12	13	14	15	16
Suomessa								
ja osuusvakuutus								
Kululaitosten liikkuva kalusto, automobilit y. m. kuljetettava tavara, jonka paikkaa ei ole ilmoitettu	Yhteensä korvaukset suoraan hankituista suomalaisista vakuutuksista	Vahinkojen luku	Niiden vakuutusten koko vakuutussumma, joista korvauksia on maksettu	Korvaukset vastaanotettujen suomalaisten jälleenvakuutuksien takia	Yhteensä korvaukset suomalaisten vakuutusten takia	Siitä jälleenvakuuttajien osalle	Bruttokorvaukset kaikissa maissa	Kaikkiaan jälleenvakuuttajien osalle
markkaa			Suomen markkaa					
—	625,568	161	12,025,919	—	625,568	—	625,568	—
—	542,572	367	1)	—	542,572	15,659	542,572	15,659
—	135,536	101	1,061,100	—	135,536	53,452	135,536	53,452
—	730,918	5	8,121,465	—	730,918	655,102	730,918	655,102
—	37,450	15	1)	—	37,450	6,244	37,450	6,244
—	217,099	159	1)	—	217,099	256	217,099	256
—	972	3	1)	—	972	194	972	194
—	5,242	11	7,620	—	5,242	—	5,242	—
35,590	495,216	66	9,561,359	—	495,216	—	495,216	—
—	45,972	8	66,660	—	45,972	12,191	45,972	12,191
—	48,482	173	576,930	214	48,696	4,814	48,696	4,814
—	889	4	1)	—	889	253	889	253
—	173,895	108	2,813,900	—	173,895	33,682	205,231	83,682
—	135,407	7	326,375	—	135,407	110,979	135,407	110,979
—	17,518	17	31,460	—	17,518	—	17,518	—
35,590	3,212,736	1,205	?	214	3,212,950	942,826	3,244,286	942,826
—	323,223	141	8,215,226	—	323,223	195,524	1,172,762	391,215
Sub. 2	612,730	268	16,572,801	101,056	713,786	491,331	6,330,783	2,316,963
Sub. 2	260,954	88	1)	1)	260,954	169,290	558,626	169,290
—	196,643	44	1,283,822	44	196,687	121,711	360,182	121,711
—	4,008	3	38,500	—	4,008	—	4,008	—
—	1,397,558	544	?	?	1,498,658	977,856	8,426,361	2,999,179
Sub. 2	124,375	28	1)	—	124,375	94,238	—	—
—	45,351	42	2,241,122	—	45,351	19,547	—	—
—	3,129	6	208,200	—	3,129	2,464	—	—
Sua. 2	29,909	5	395,069	—	29,909	—	—	—
—	65,572	10	264,750	19,982	85,554	40,240	—	—
—	268,336	91	?	19,982	288,318	156,489	—	—
—	104,102	26	1)	—	104,102	53,040	—	—
—	18,500	9	140,175	—	18,500	7,277	—	—
—	6,466	10	52,630	—	6,466	4,686	—	—
—	129,068	45	?	—	129,068	65,003	—	—
35,590	5,007,698	1,885	?	?	5,128,994	2,142,174	—	—

N:o 7.

Liikekustannukset

1 Yhtiön nimi	2 Hankintakustannukset			3 Hoitokustannukset		
	4 Suomalais- ten vakuu- tusten	5 Muista maista saa- tujen va- kuutusten	6 Yhteensä	7 Palkat ja palkkiot	8 Tarkastus- kustannuk- set	9 Huoneisto- kustannuk- set
	Suomen					
a) Keskinäiset yhdistykset.						
Paloapuyhd. Suomen Kaup. Yl. Paloapuyht.	—	—	—	88,852	315	9,556
Suomen Maalaisten Paloapuyhdistys	11,702	—	11,702	122,115	9,998	3,600
Kaupunkien Paloapuyhd. irtaim. varten. ...	5,075	—	5,075	67,025	—	9,500
Suomen Sahanomistajain Paloapuyhdistys	—	—	—	28,240	5,871	1,600
Turun läänin Paloapuyhdistys	—	—	—	10,896	117	Sub. 5
Hämeen läänin Paloapuyhdistys	—	—	—	67,273	4,427	2,697
Kauppiaitten Paloapuyhdistys	—	—	—	7,212	27	1,151
Hämeen läänin Maakaupp. Paloapuyhdistys	2,161	—	2,161	2,500	599	—
Pohjois-Karjalan Paloapuyhdistys	—	—	—	4,108	501	—
Suomen Teollisuudenharj. kesk. Paloapuyhd.	—	—	—	99,107	79,720	10,748
Suomen Evank.-luter. seurak. Paloapuyhd.	—	—	—	5,622	4,226	600
Oulun läänin Keskin. Paloapuyhdistys	10,079	—	10,079	9,175	5,284	1,133
Suomen Kauppiaiden Paloapuyhdistys	Sub. 5	—	—	8,326	—	835
Keskinäinen Vakuutuslaitos Sampo	49,047	2,569	51,616	56,498	Sub. 5	Sub. 5
Paloapuyhdistys Tulenvara	—	—	—	11,069	—	800
Suomen Työväen Keskin. Paloapuyhd. Turva	3,274	—	3,274	6,420	233	1,600
Yhteensä	81,338	2,569	83,907	594,438	111,318	43,820
b) Osakeyhtiöt.						
Fennia	90,013	370,559	460,572	128,269	2,661	12,000
Pohjola	196,288	2,276,102	2,472,390	314,035	Sub. 5	Sub. 5
Imatra	48,444	150,780	199,224	78,701	Sub. 5	Sub. 5
Vellamo	24,620	92,052	116,672	32,411	3,179	1,600
Maakaupp. Palovakuutus Osakeyht. Turva	11,253	—	11,253	10,475	2,958	986
Yhteensä	370,618	2,889,493	3,260,111	563,891	8,798	14,586

N:o 8.

Pääoman tuottamat tulot sekä kiinteistöjen

1 Yhtiön nimi	2 Korkojen bruttosumma	3 Kiinteistöjen tulot	
		4 Vuokrat	5 Hoitokustan-
			6 Korjaukset
Suomen			
a) Keskinäiset yhdistykset.			
Paloapuyhdistys Suomen Kaup. Yl. Paloapuyhtiö	565,982	—	—
Suomen Maalaisten Paloapuyhdistys	26,671	—	—
Kaupunkien Paloapuyhdistys irtaimistoa varten	88,754	47,474	4,478
Suomen Sahanomistajain Paloapuyhdistys	71,814	—	—
Turun läänin Paloapuyhdistys	690	—	—
Hämeen läänin Paloapuyhdistys	13,763	—	—
Kauppiaitten Paloapuyhdistys	1,476	—	—
Hämeen läänin Maakauppiaitten Paloapuyhdistys	9,348	—	—
Pohjois-Karjalan Paloapuyhdistys	344	—	—
Siirto	778,842	47,474	4,478

vuonna 1916. (Suomalaiset yhtiöt.)

N:o 7.

8				9		10		11		12		13			14		15	
nukset (paitsi verot)										Jälleenvakuuttajien osuus liikekustannuksista								
Painatuskustannukset ja konttoritarpeet		Posti, puhelin, sähkötys		Muut kustannukset		Yhteensä		Yhteensä liikekustannukset (brutto)		Hankintakustannuksista		Hoitokustannuksista		Yhteensä				
2,745		1,790		15,890		119,148		119,148		—		—		—		—		—
4,585		3,126		6,015		149,439		161,141		—		—		—		—		—
4,314		2,879		19,998		103,716		108,791		—		—		—		—		—
8,840		1,494		11,397		57,442		57,442		—		303,361		303,361		—		—
—		244		1,125		12,382		12,382		—		1,862		1,862		—		—
8,656		2,011		2,192		87,256		87,256		—		1,309		1,309		—		—
1,383		447		90		10,310		10,310		—		636		636		—		—
498		263		279		4,139		6,300		—		—		—		—		—
162		215		137		5,123		5,123		—		—		—		—		—
13,503		2,547		22,694		228,319		228,319		—		—		—		—		—
842		314		274		11,878		11,878		—		27		27		—		—
6,490		Sub. 8		1,169		23,251		33,330		—		—		—		—		—
635		—		2,263		12,059		12,059		Sub. 14		16,093		16,093		—		—
Sub. 5		Sub. 5		Sub. 5		56,498		108,114		Sub. 14		59,551		59,551		—		—
2,953		698		709		16,229		16,229		—		—		—		—		—
2,793		1,831		639		13,516		16,790		—		—		—		—		—
58,399		17,859		84,871		910,705		994,612		—		382,839		382,839		—		—
19,377		7,787		13,679		183,773		644,345		193,206		—		193,206		—		—
Sub. 5		Sub. 5		Sub. 5		314,035		2,786,425		1,367,868		—		1,367,868		—		—
Sub. 5		Sub. 5		Sub. 5		78,701		277,925		89,704		—		89,704		—		—
3,303		2,913		8,123		51,529		168,201		29,794		—		29,794		—		—
1,895		1,760		2,240		20,314		31,567		1,591		—		1,591		—		—
24,575		12,460		24,042		648,352		3,908,463		1,682,163		—		1,682,163		—		—

hoitokustannukset vuonna 1916. (Suomalaiset yhtiöt.)

N:o 8.

5		6		7		8		9		
ja hoitokustannukset										
nukset, joita ei lisätä tilitysarvoon					Kiinteistöjen nettotulot		Muut pääoman tuottamat tulot		Yhteensä pääoman tuottamat tulot (sar. 2+7+8)	
Verot ja muut kustannukset		Yhteensä								
—		—		—		—		—		565,982
—		—		—		—		—		26,671
27,474		31,952		15,522		—		—		104,276
—		—		—		—		—		71,814
—		—		—		—		—		690
—		—		—		—		—		13,763
—		—		—		—		—		1,476
—		—		—		—		—		9,348
—		—		—		—		—		344
27,474		31,952		15,522		—		—		794,364

Vakuutuslilasto v. 1916.

9

1 Yhtiön nimi	2 3 4 Kiinteistöjen tulot		
	Korkeiden bruttosumma	Vuokrat	Hoitokustan-
			Korjaukset
	Suomen		
Siirto	778,842	47,474	4,478
Suomen Teollisuudenharjoittajain kesk. Paloapuyhd. ...	438,692	—	—
Suomen Evankelis.-luter. seurak. Paloapuyhdistys	9,788	—	—
Oulun läänin Keskinäinen Paloapuyhdistys	—	—	—
Suomen Kauppiain Paloapuyhdistys	—	—	—
Keskinäinen Vakuutuslaitos Sampo	7,586	—	—
Paloapuyhdistys Tulenvara	12,126	—	—
Suomen Työväen Keskin. Paloapuyhdistys Turva	—	—	—
Yhteensä	1,247,034	47,474	4,478
b) Osakeyhtiöt.			
Fennia	171,528	16,000	Sub. 5
Pohjola	370,486	170,234	2,723
Imatra	76,013	—	—
Vellamo	55,643	—	—
Maakauppiaitten Palovakuutus Osakeyhtiö Turva.....	22,093	—	—
Yhteensä	695,763	186,234	2,723

N:o 9.

Sijoitusvoitto ja poistot

1 Yhtiön nimi	2 3 4 5 Sijoitusten tuottama voitto			
	Arvopaperit			Yhteensä
	Myyntivoitto	Tilitysarvon korotus	Muu sijoitus- voitto	
				Suomen
a) Keskinäiset yhdistykset.				
Paloapuyhd. Suomen Kaup. Yleinen Paloapuyhtiö	3,694	—	—	3,694
Suomen Maalaisten Paloapuyhdistys	—	—	—	—
Kaupunkien Paloapuyhdistys irtaim. varten	—	—	—	—
Suomen Sahanomistajain Paloapuyhdistys	—	—	—	—
Turun läänin Paloapuyhdistys	—	—	—	—
Hämeen läänin Paloapuyhdistys	—	—	—	—
Kauppiaitten Paloapuyhdistys	—	—	—	—
Hämeen läänin Maakauppiaitten Paloapuyhdistys..	—	—	—	—
Pohjois-Karjalan Paloapuyhdistys	—	—	—	—
Suomen Teollisuudenharj. kesk. Paloapuyhdistys ..	—	—	—	—
Suomen Evankelis.-luter. seurak. Paloapuyhdistys..	500	—	—	500
Oulun läänin Keskinäinen Paloapuyhdistys	—	—	—	—
Suomen Kauppiain Paloapuyhdistys	—	—	—	—
Keskinäinen Vakuutuslaitos Sampo	—	—	—	—
Paloapuyhdistys Tulenvara	—	—	—	—
Suomen Työväen Keskin. Paloapuyhdistys Turva..	—	—	—	—
Yhteensä	4,194	—	—	4,194

5	6	7	8	9
ja hoitokustannukset nukset, joita ei lisätä tilitysarvoon		Kiinteistöjen netto- tulot	Muut pääoman tuotta- mat tulot	Yhteensä pääoman tuottamat tulot (sar. 2+7+8)
Verot ja muut kustannukset	Yhteensä			
m a r k k a a				
27,474	31,952	15,522	—	794,364
—	—	—	—	433,692
—	—	—	45	9,883
—	—	—	—	—
—	—	—	—	7,586
—	—	—	—	12,126
—	—	—	—	—
27,474	31,952	15,522	45	1,262,601
2,995	2,995	13,005	14,001	198,534
155,920	158,643	11,591	3,274	385,351
—	—	—	—	76,013
—	—	—	—	55,643
—	—	—	—	22,093
158,915	161,638	24,596	17,275	737,634

vuonna 1916. (Suomalaiset yhtiöt).

N:o 9.

6	7	8	9	10	11
P o i s t o t					
Eräytyneitä va- kuutusmaksuja	Muita saatavia	Kiinteistöjen arvoa	Kaluston arvoa	Muut poistot	Yhteensä
m a r k k a a					
—	—	—	30	—	30
6,871	—	—	—	—	6,871
—	—	12,502	4,259	—	16,761
—	—	—	—	—	—
420	—	—	25	—	451
3,029	—	—	1,999	6	5,028
—	250	—	44	—	294
—	—	—	—	—	—
—	—	—	—	—	—
—	—	—	—	9,320	9,320
—	—	—	300	—	300
3,404	—	—	233	—	3,637
1,878	—	—	—	—	1,970
—	—	—	—	92	3,350
—	—	—	3,350	—	3,350
—	—	—	1,442	—	1,442
—	—	—	479	—	479
15,602	250	12,502	12,161	9,418	49,933

1 Yhtiön nimi	2 3 4 5 Sijoitusten tuottama voitto			
	Arvopaperit			Yhteensä.
	Myyntivoitto	Tilitysarvon korotus	Muu sijoitusvoitto	
Suomen				
b) Osakeyhtiöt.				
Fennia	210,392	—	22,864	233,256
Pohjola	9,274	—	—	9,274
Imatra	—	—	—	—
Vellamo	—	—	—	—
Maakauppiaitten Palovakuutus Osakeyhtiö Turva..	—	—	—	—
Yhteensä	219,666	—	22,864	242,530

N:o 10.

Vakuutusmaksurahaston muutokset

1 Yhtiön nimi	2 3 4 Rahasto vuoden alussa			5 6 Vuoden aikana tapahtunut bruttolisäys	
	Ainaisten vakuusten varalle	Määräaikaisten vakuusten varalle	Yhteensä	Ainaisten vakuusten varalle	Määräaikaisten vakuusten varalle
a) Keskinäiset yhdistykset.					
Paloapuyhd. Suomen Kaup. Yleinen Paloapuyhtiö	16,306,056	—	16,306,056	272,893	—
Suomen Maalaisten Paloapuyhdistys	—	—	—	—	—
Kaupunkien Paloapuyhdistys irtaimistoa varten ..	—	3,321	3,321	—	844
Suomen Sahanomistajain Paloapuyhdistys	—	1,322,000	1,322,000	—	120,000
Turun läänin Paloapuyhdistys	—	—	—	—	—
Hämeen läänin Paloapuyhdistys	—	—	—	—	—
Kauppiaitten Paloapuyhdistys	—	—	—	—	—
Hämeen läänin Maakauppiaitten Paloapuyhdistys..	—	—	—	—	—
Pohjois-Karjalan Paloapuyhdistys	—	—	—	—	—
Suomen Teollisuudenharj. kesk Paloapuyhdistys ..	—	14,176	14,176	—	7,054
Suomen Evank.-luter. seurak. Paloapuyhdistys	—	—	—	—	—
Oulun läänin Keskin Paloapuyhdistys	—	—	—	—	—
Suomen Kauppiaitten Paloapuyhdistys	—	—	—	—	4 500
Keskinäinen Vakuutuslaitos Sampo	140,675	85,525	226,200	34,425	—
Paloapuyhdistys Tulenvara	—	1,535	1,535	—	6,733
Suomen Työväen Keskin. Paloapuyhdistys Turva..	—	1,449	1,449	—	551
Yhteensä	16,446,731	1,428,006	17,874,737	307,318	139,682
b) Osakeyhtiöt.					
Fennia	477,744	538,583	1,016,327	8,906	138,978
Pohjola	640,074	2,750,758	3,390,832	30,955	—
Imatra	222,895	203,643	426,538	55,279	72,661
Vellamo	32,551	147,449	180,000	23,830	11,667
Maakauppiaitten Palovakuutus Osakeyhtiö Turva..	—	44,669	44,669	—	17,996
Yhteensä	1,373,264	3,685,102	5,058,366	118,970	241,302

6	7	8	9	10	11
Poistot					
Eräytyneitä vakuutusmaksuja	Muita saatavia	Kiinteistöjen arvoa	Kaluston arvoa	Muut poistot	Yhteensä
1,849	4,695	—	895	39,156	46,595
—	—	—	3,604	—	3,604
—	—	—	716	—	716
1,849	4,695	—	5,215	39,156	50,915

markkaa

vuonna 1916. (Suomalaiset yhtiöt).

N:o 10.

7	8	9	10	11
Vuoden aikana tapahtunut bruttovähennys		Rahasto vuoden lopussa		
Ainaisten vakuutusten varalle	Määräaikaisten vakuutusten varalle	Ainaisten vakuutusten varalle	Määräaikaisten vakuutusten varalle	Yhteensä
—	—	16,578,949	—	16,578,949
—	—	—	4,165	4,165
—	—	—	1,442,000	1,442,000
—	—	—	—	—
—	—	—	—	—
—	—	—	—	—
—	—	—	21,230	21,230
—	—	—	—	—
—	—	—	4,500	4,500
—	38,625	175,100	46,900	222,000
—	—	—	8,268	8,268
—	—	—	2,000	2,000
—	38,625	16,754,049	1,529,063	18,283,112
—	—	486,650	677,561	1,164,211
—	1,464	671,029	2,749,294	3,420,323
—	—	278,174	276,304	554,478
—	—	56,381	159,116	215,497
—	—	—	62,665	62,665
—	1,464	1,492,234	3,924,940	5,417,174

No 11. Korvausrahan käyttö vuonna 1916. (Suomalaiset yhtiöt).

1	2	3	4	5	6
Yhtiön nimi	Rahasto edellisen vuoden tilipäätöksen mukaan	Käytetty vuoden kuluessa maksettuihin korvauksiin (brutto)	Edelleen jätetty korvausrahoon vuoden lopussa vielä suorittamattomien korvauksien varalle.	Yhteensä sar. 3 ja sar. 4	Voitto + Tappio —
Suomen markkaa					
a) Keskinäiset yhdistykset.					
Paloapuyhdistys Suomen Kaup. Yleinen Paloapuyhtiö	1)	1)	1)	1)	1)
Suomen Maalaisten Paloapuyhdistys ..	1)	1)	1)	1)	1)
Kaupunkien Paloapuyhd. irtaim. varten	128,211	69,407	40,199	109,606	+ 18,605
Suomen Sahanomist. Paloapuyhdistys	—	—	—	—	—
Turun läänin Paloapuyhdistys	—	—	—	—	—
Hämeen läänin Paloapuyhdistys	28,354	3,996	24,265	28,261	+ 93
Kauppiaitten Paloapuyhdistys	—	—	—	—	—
Hämeen l. Maakaupp. Paloapuyhdistys	—	—	—	—	—
Pohjois-Karjalan Paloapuyhdistys	—	—	—	—	—
Suomen Teollisuudenharj. kesk. Paloapuyhdistys	32,319	32,319	—	32,319	—
Suomen Evankelis-luter. seurak. Paloapuyhdistys	—	—	—	—	—
Oulun läänin Kesk. Paloapuyhdistys ..	1)	1)	1)	1)	1)
Suomen Kauppiainien Paloapuyhdistys	1)	1)	1)	1)	1)
Keskinäinen Vakuutuslaitos Sampo ..	23,080	11,599	11,481	23,080	—
Paloapuyhdistys Tulenvara	—	—	—	—	—
Suomen Työväen Keskin. Paloapuyhd. Turva	—	—	—	—	—
Yhteensä	?	?	?	?	?
b) Osakeyhtiöt.					
Fennia	283,661	167,640	100,295	267,935	+ 15,726
Pohjola	1,531,530	1,488,397	31,296	1,519,693	+ 11,837
Imatra	24,920	3,825	20,200	24,025	+ 895
Vellamo	32,429	4,341	28,088	32,429	—
Maakaupp. Palovakuutus Oy. Turva ..	—	—	—	—	—
Yhteensä	1,872,540	1,664,203	179,879	1,844,082	+ 28,458

1) Tietoja ei ole annettu.

N:o 12. Liikkeen tuottama taloudellinen tulos vuonna 1916. (Suomalaiset yhtiöt).

1 Yhtiön nimi	2 Käytettävänä			3 Käytetty				9 Ylijäämä + vajaus -	10 Yhtiö aloitti liikkeenä vuonna	
	4 Vakuutusmaksut ja lisätaksitukset, jälleenvakuutusmaksut poisluettuina	5 Omalle vastuulle vuoden alussa kohdistuvan vakuutusmaksurahaston korko 4% mukaan	6 Yhteensä	7 Vakuutuspausten aiheuttamat korvaukset ja siirrot korvausrahaan, jälleenvakuuttajien osuudet poisluettuina	8 Omaa vakuutuskan- taa vas- taavan vakuu- tusmak- surahas- ton lisäys vuoden aikana	9 Liiketus- tannuk- set, kun on vähen- netty jäl- leenva- kuutta- jien osuus	10 Yhteensä			
										Suomen markkaa
a) Keskinäiset yhdistykset.										
Paloapuyhd. Suomen Kaup. Yleinen Paloapuyhtiö	480,751	652,242	1,132,993	624,945	272,893	119,148	1,016,986	+	116,007	1833
Suomen Maalaisten Paloapuyhdistys ..	698,344	—	698,344	574,432	—	161,141	735,573	—	37,229	1857
Kaupunkien Paloapuyhd. irtaim. varten	174,604	133	174,737	83,905	844	108,791	193,540	—	18,803	1872
Suomen Sahanomist. Paloapuyhdistys..	171,527	52,380	224,407	75,816	120,000	245,919	50,103	+	274,510	1889
Turun läänin Paloapuyhdistys	35,820	—	35,820	31,206	—	10,520	41,726	—	5,906	1893
Hämeen läänin Paloapuyhdistys	346,082	—	346,082	216,843	—	85,947	302,790	+	43,292	1896
Kauppiaitten Paloapuyhdistys	25,218	—	25,218	778	—	9,674	10,452	+	14,766	1896
Hämeen l. Maakaupp. Paloapuyhdistys	14,953	—	14,953	—	—	6,300	6,300	+	8,653	1898
Pohjois-Karjalan Paloapuyhdistys.....	11,625	—	11,625	5,242	—	5,123	10,365	+	1,260	1900
Suomen Teollisuudenharj. kesk. Paloapuyhdistys	1,900,294	567	1,900,861	508,502	7,054	228,319	743,875	+	1,156,986	1902
Suomen Evank.-luter. seurak. Paloapuyhdistys	39,613	—	39,613	33,781	—	11,851	45,632	—	6,019	1902
Oulun läänin Keskin. Paloapuyhdistys	153,787	—	153,787	43,882	—	33,330	77,212	+	76,575	1905
Suomen Kauppiain Paloapuyhdistys..	14,645	—	14,645	636	4,500	4,034	1,102	+	13,543	1908
Keskinäinen Vakuutuslaitos Sampo....	171,019	9,048	180,067	122,469	4,200	48,563	166,832	+	13,235	1909
Paloapuyhdistys Tulenvara	88,710	61	88,771	24,428	6,733	16,229	47,390	+	41,381	1910
Suomen Työväen Keskin. Paloapuyhd. Turva	31,819	58	31,877	17,518	551	16,790	34,859	—	2,982	1911
Yhteensä	4,358,811	714,989	5,073,800	2,364,383	408,375	611,773	3,384,531	+	1,689,269	
b) Osakeyhtiöt.										
Fennia	1,488,439	40,653	1,479,092	904,195	147,884	451,139	1,503,218	—	24,126	1882
Pohjola	5,883,275	135,633	6,018,908	4,358,570	29,491	1,418,557	5,806,618	+	212,290	1891
Imatra	752,487	17,062	769,549	420,080	127,940	188,221	736,241	+	33,308	1911
Vellamo	421,620	7,200	428,820	258,349	35,497	138,407	432,253	—	3,433	1912
Maakaupp. Palovakuutus Oy. Turva ..	108,536	1,787	110,323	4,008	17,996	29,976	51,980	+	58,343	1915
Yhteensä	8,604,357	202,335	8,806,692	5,945,202	358,808	2,226,300	8,530,310	+	276,382	

IV.

KULJETUSVAKUUTUS.

N:o 1.

Voitto- ja tappiotili

A. Tu-

1 Yhtiön nimi	2 Käyttämätön ylijäämä edelliseltä vuodelta	3 Vakuutusmaksut	4 Lisätaksoitus	5 6 7 Jälleenvakuuttajien osuus		
				5 Vakuutustapauksien aiheuttamista korvauksista	6 Liikekustannuksista	7 Vak. maksujen vähennyksestä ja palautuksesta
Suomalaiset yhtiöt.						
a) Keskinäiset yhdistykset.						<i>Suomen</i>
Suomen Merivakuutusyhdistys	—	944,254	—	193,109	—	199,652
Keskinäinen Vakuutuslaitos Sampo..	1,163	452,342	—	212,622	30,129	—
Yhteensä	1,163	1,396,596	—	405,731	30,129	199,652
b) Osakeyhtiöt.						
Triton	—	3,994,770	—	1,313,800	242,652	—
Suomen Merivakuutus Osakeyhtiö ..	74,459	4,693,517	—	929,173	137,590	—
Providentia	—	7,137	—	319	685	—
Yhteensä	74,459	8,695,424	—	2,243,292	380,927	—
Ruotsalaiset yhtiöt.						<i>Ruotsin</i>
Gauthiod	—	6,666,467	—	2,408,259	243,835	—
Ägir	65,214	7,659,328	—	2,360,827	243,601	—

B. Me-

1 Yhtiön nimi	2 Siirtyvä tappio	3 Vakuutusmaksujen vähennykset ja palautukset	4 Jälleenvakuutusmaksut	5 Vakuutustapauksien aiheuttamat korvaukset	6 7 Liikekustannukset		8 Perustamiskustannukset
					6 Hankinta	7 Hoito, paitsi verot	
Suomalaiset yhtiöt.							
a) Keskinäiset yhdistykset.							<i>Suomen</i>
Suomen Merivakuutusyhdistys ..	370	258,482	748,559	261,148	4,418	24,806	—
Keskinäinen Vakuutuslaitos Sampo	—	—	348,986	239,265	48,878	15,774	—
Yhteensä	370	258,482	1,097,545	500,413	53,296	40,580	—
b) Osakeyhtiöt.							
Triton	—	74,688	2,268,378	2,327,941	245,846	94,251	—
Suomen Merivakuutus Osakeyhtiö	—	67,392	2,997,153	1,742,285	234,380	197,437	—
Providentia	—	258	5,473	519	Sub. 7	1,065	—
Yhteensä	—	142,338	5,271,004	4,070,745	480,226	292,753	—
Ruotsalaiset yhtiöt.							<i>Ruotsin</i>
Gauthiod	—	214,695	3,992,456	3,518,590	490,558	126,565	—
Ägir	—	480,681	4,868,621	3,007,100	549,894	135,972	—

vuonna 1916.

N:o 1.

lot.

8	9	10	11		12	13	14	15
			Vakuutusrahaston vähennys tilipäätöksessä					
Vakuutuskirja- ja sisäänkirjoitusmaksut	Pääoman tuottamat tulot	Sijoitusten tuottama voitto	Vakuutusmaksurahaston	Korvausrahaston varojen käyttö	Muut tulot	Tappio	Yhteensä	

markkaa.

—	9,713	—	—	—	44,921	—	1,391,649
—	2,211	—	—	10,816	—	—	709,283
—	11,924	—	—	10,816	44,921	—	2,100,932
—	64,899	29,921	Sub. 12	329,327	—	—	5,975,369
—	127,184	1,394	—	220,779	—	—	6,184,046
—	—	—	—	25	—	—	8,166
—	192,033	31,315	—	550,131	—	—	12,167,581

kruunua.

—	166,775	—	—	—	—	—	9,485,336
—	184,817	12,441	—	—	5,082	—	10,536,310

not.

9	10	11	12		13	14	15	16		17	18
			Vakuutusrahaston lisäys tilipäätöksessä					Voitto			
Verot, paitsi kiinteistöjen	Korot	Sijoitusten tuottama tappio	Vakuutusmaksurahaston	Korvausrahastoon tehty siirto	Poistot	Muut menot	Edellistä tilivuodelta	Tilivuodelta	Yhteensä		

markkaa.

—	—	—	72,289	—	1,577	—	—	20,000	1,391,649
—	—	—	—	21,566	800	—	1,163	32,851	709,283
—	—	—	72,289	21,566	2,377	—	1,163	52,851	2,100,932
11,709	3,109	85,336	Sub. 13	709,327	—	—	—	154,784	5,975,369
7,315	—	—	42,331	534,588	—	—	74,459	286,706	6,184,046
—	—	—	—	—	—	—	—	851	8,166
19,024	3,109	85,336	42,331	1,243,915	—	—	74,459	442,341	12,167,581

kruunua.

23,561	—	5,265	—	752,397	99	—	—	361,150	9,485,336
51,840	—	200	1,019,416	Sub. 12	12,069	38,030	65,214	307,273	10,536,310

N:o 2.

Tiliasema 1916 vuoden päätyessä

A. Va-

1 Yhtiön nimi	2 Osakkaiden tahi takaajien sitoumukset	3 Kassa	4 Pankki-saavat	5 Kiinteis-töt	6 Lainat				9 Yksin-omaan henkilökohtaista takausta vastaan	10 Obliga-tiot ja osakkeet
					6 Kiinnitystä vastaan	7 Kunnille- ja seurakunnille	8 Arvopape-reita y. m. panttia vastaan	8 —		
Suomalaiset yhtiöt.										
a) Keskinäiset yhdistykset.										<i>Suomen</i>
Suomen Merivakuutusyhdistys ..	1) 320,694	56	249,487	—	—	—	—	—	—	—
Keskinäinen Vakuutuslaitos Sampo	—	Sub. 4	78,749	—	49,750	—	—	—	—	—
Yhteensä	320,694	56	328,236	—	49,750	—	—	—	—	—
b) Osakeyhtiöt.										
Triton	1,000,000	207,242	1,172,047	—	416,500	—	—	—	—	147,419
Suomen Merivakuutus Osakeyhtiö	2,000,000	257,710	1,364,000	—	—	—	—	—	—	2,028,529
Yhteensä	3,000,000	464,952	2,536,047	—	416,500	—	—	—	—	2,175,948
Ruotsalaiset yhtiöt.										<i>Ruotsin</i>
Gauthiod	—	4,905	1,262,002	—	784,000	—	300	—	—	2,464,221
Ågir	—	6,170	2,363,222	—	20,000	—	—	—	—	3,342,787

B. Ve-

1 Yhtiön nimi	2 Maksettu osake- tahi takuupääoma	3 Takuurahasto	4 Vararahasto	5 Vakuutusrahasto		7 Muut varat
				5 Vakuutusmaksurahasto	6 Korvausrahasto	
Suomalaiset yhtiöt.						
a) Keskinäiset yhdistykset.						<i>Suomen</i>
Suomen Merivakuutusyhdistys ..	—	2) 320,694	22,215	120,505	—	4,430
Keskinäinen Vakuutuslaitos Sampo	—	—	30,000	3,000	25,000	—
Yhteensä	—	320,694	52,215	123,505	25,000	4,430
b) Osakeyhtiöt.						
Triton	500,000	1,000,000	355,900	Sub. 6	758,000	55,181
Suomen Merivakuutus Osakeyhtiö	1,000,000	2,000,000	600,000	88,086	897,167	420,856
Yhteensä	1,500,000	3,000,000	955,900	88,086	1,655,167	476,037
Ruotsalaiset yhtiöt.						<i>Ruotsin</i>
Gauthiod	960,000	—	600,000	3,032,997	—	525,397
Ågir	1,000,000	—	300,000	2,956,557	—	470,000

1) Osakkaiden pohjarahastositoumuksia. — 2) Takuurahasto. — 3) Tähän sisältyy myöskin muita saatavia.

(Vuosivoiton käyttö on otettu huomioon).

N:o 2.

rat.

11 Saatavat		12	13	14 Korot ja vuokrat		15	16	17	18	19	20
Muilta vakuutusyhtiöiltä	Asiamiehiltä		Eräytyneet vakuutusmaksut	Karttuneet, vielä eräytymättömät	Eräytyneet, vielä suorittamattomat	Muiden yhtiöiden osuus vakuutusmaksu- ja korvausrahastosta	Kalusto	Kuolettamattomat perustamiskustannukset		Muut-varat	Yhteensä

markkaa.

27,392	50,338	—	—	—	—	—	—	—	—	200,233	848,200
—	—	—	—	—	—	—	—	—	—	—	128,499
27,392	50,338	—	—	—	—	—	—	—	—	200,233	976,699
399,755	33,573	3) 114,107	—	7,060	—	—	2,000	—	—	62,093	3,561,796
504,875	Sub. 11	—	17,623	—	—	—	10	—	—	—	6,172,747
904,630	33,573	114,107	17,623	7,060	—	—	2,010	—	—	62,093	9,734,543

kruunua.

337,286	170,834	—	4,399	14,624	773,000	500	—	—	—	267,235	6,083,306
591,461	153,307	—	48,340	—	791,715	1,000	—	—	—	114,002	7,432,004

lat.

8	9	10	11	12	13	14	15
Velka muille vakuutusyhtiöille	Velka asiamiehille	Velka yhtiön kiinteistöjä vastaan	Talletettavaksi annetut varat	Henkilökunnan eläke-rahasto	Muut velat	Käyttämättä jäänyt vuosivoiton osa	Yhteensä

markkaa

34,104	24,949	—	—	—	301,303	20,000	848,200
65,888	597	—	—	2,000	—	2,014	128,499
99,992	25,546	—	—	2,000	301,303	22,014	976,699
613,517	209,490	—	—	—	69,708	—	3,561,796
1,093,318	Sub. 8	—	—	—	1,105	72,215	6,172,747
1,706,835	209,490	—	—	—	70,813	72,215	9,734,543

kruunua.

946,049	3,223	—	—	10,000	5,640	—	6,083,306
2,136,232	30,776	—	—	40,000	414,452	83,987	7,432,004

N:o 3.

Vuoden 1916 voiton

1 Yhtiön nimi	2 Vararahaston lisäys	3 Muiden rahasto- jen lisäys	4 Osakkaiden ja takaajien	
			Rahassa	% maksetusta pääomasta
Suomen				
a) Keskinäiset yhdistykset.				
Suomen Merivakuutusyhdistys	—	—	—	—
Keskinäinen Vakuutuslaitos Sampo..	30,000	2,000	—	—
Yhteensä	30,000	2,000	—	—
b) Osakeyhtiöt.				
Triton	70,637	10,000	50,000	10,00
Suomen Merivakuutus Osakeyhtiö ..	88,950	150,000	50,000	10,00
Yhteensä	159,587	160,000	100,000	—

N:o 4.

Vakuutuskanta, vakuutusmaksut

1 Yhtiön nimi	2-8 Suomalaiset						
	3-5 Vakuutuskanta vuoden kuluessa					6-8 Vakuutus	
	Suoraan hankittu kanta		Vastaan- otetut suomal. jälleen- vakuutuk- set	Vhteensä suomal. vakuutuk- set	Siitä luovutettu jälleen- vakuut- tajille	Suoraan hankitun kannan	Vastaan- otetuista suomal. jälleen- vakuutuk- sista
	Luku	Suomen markkaa					
Suomen							
a) Keskinäiset yhdistykset.							
Suomen Merivakuutusyhdistys ..	147	13,432,288	—	13,432,288	10,729,850	944,254	—
Keskinäinen Vakuutuslaitos Sampo	648	53,394,211	6,603,755	59,997,966	1) ¹⁾ —	398,791	53,551
Yhteensä	795	66,826,499	6,603,755	73,430,254	10,729,850	1,343,045	53,551
b) Osakeyhtiöt.							
Triton	5,460	181,461,750	9,209,512	190,671,262	165,577,208	1,856,488	316,870
Suomen Merivakuutus Osakeyhtiö	6,810	268,732,967	—	268,732,967	190,469,354	2,385,053	—
Providentia	61	314,700	—	314,700	230,700	7,137	—
Yhteensä	12,331	450,509,417	9,209,512	459,718,929	356,277,262	4,248,678	316,870
Ruotsalaiset yhtiöt.							
Gauthiod	19	1,149,000	—	1,149,000	—	77,893	—
Ågir	3	100,294	—	100,294	88,225	4,060	—
Yhteensä	22	1,249,294	—	1,249,294	88,225	81,953	—
Yhteensä	13,148	518,585,210	15,813,267	534,398,477	367,095,337	5,673,676	370,421

1) Tietoja ei ole annettu.

käyttö. (Suomalaiset yhtiöt).

N:o 3.

6	7	8	9	10	11
hyväksi					
Varattu takuusitoumusten lyhentämiseen	Osapalkkiot	Vakuutetuille takaisin maksettavana voittona	Muut tarkoitukset	Seuraavan vuoden tiliin	Yhteensä
m a r k k a a					
—	—	—	—	20,000	20,000
—	—	—	—	2,014	34,014
—	—	—	—	22,014	54,014
—	18,223	—	5,924	—	154,784
—	—	—	—	72,215	361,165
—	18,223	—	5,924	72,215	515,949

ja korvaukset vuonna 1916.

N:o 4.

9	10	11	12	13	14	15	16	17	18
vakuutukset						Vakuutusmaksut kaikissa maissa		Vahingonkorvaukset kaikissa maissa	
maksut		Vuoteen 1916 kuuluvat vahingonkorvaukset							
Yhteensä suomal. vakuutuksista	Siitä luovutettu jälleenvakuuttajille	Suoraan hankitun kannan takia	Vastaanotettujen suomal. jälleenvakuutuksien takia	Yhteensä suomal. vakuutuksien takia	Siitä jälleenvakuuttajien osalle	Brutto	Siitä luovutettu jälleenvakuuttajille	Brutto	Kalkkiaan jälleenvakuuttajien osalle
m a r k k a a									
944,254	748,559	261,148	—	261,148	193,109	944,254	748,559	261,148	193,109
452,342	348,986	233,362	5,903	239,265	212,622	452,342	348,986	239,265	212,622
1,396,596	1,097,545	494,510	5,903	500,413	405,731	1,396,596	1,097,545	500,413	405,731
2,173,358	1,829,500	985,306	202,468	1,187,774	1,016,147	3,994,770	2,268,378	2,237,941	1,313,800
2,385,053	1,570,406	989,159	—	989,159	762,060	3,589,108	1,892,743	1,742,285	929,173
7,137	5,473	519	—	519	—	7,137	5,473	519	—
4,565,548	3,405,379	1,974,984	202,468	2,177,452	1,778,207	7,591,015	4,166,594	3,980,745	2,242,973
77,893	—	—	—	—	—	—	—	—	—
4,060	3,196	—	—	—	—	—	—	—	—
81,953	3,196	—	—	—	—	—	—	—	—
6,044,097	4,506,120	2,469,494	208,371	2,677,865	—	—	—	—	—

N:o 5.

Liikekustannukset

1 Yhtiön nimi	2 Hankintakustannukset			3 Hoitokustannukset		
	4 Suomalais- ten vakuu- tusten	5 Muista maista saa- tujen va- kuutusten	6 Yhteensä	7 Palkat ja paikkiot	8 Tarkastus- kustannuk- set	9 Huoneisto- kustannuk- set
	Suomen					
a) Keskinäiset yhdistykset.						
Suomen Merivakuutusyhdistys	4,418	—	4,418	19,292	163	1,751
Keskinäinen Vakuutuslaitos Sampo ..	48,878	—	48,878	15,774	Sub. 5	Sub. 5
Yhteensä	53,296	—	53,296	35,066	163	1,751
b) Osakeyhtiöt.						
Triton	245,846	Sub. 2	245,846	33,069	—	2,400
Suomen Merivakuutus Osakeyhtiö ..	150,077	84,303	234,380	140,890	—	7,399
Providentia	—	—	Sub. 5	1,065	Sub. 5	Sub. 5
Yhteensä	395,923	84,303	480,226	175,024	—	9,799

N:o 6. Korvausrahaston käyttö vuonna 1916.

(Suomalaiset yhtiöt).

1 Yhtiön nimi	2 Rahasto edellisen vuoden tillipäättöksen mukaan	3 Käytetty vuoden kuluessa makset- tuihin korvauk- siin (brutto)	4 Edelleen jätetty korvausrahastoon vuoden lopussa vielä suorittamat- tomien korvauk- sien varalle	5 Yhteensä sar. 3 ja sar. 4	6 Voitto + tappio —
Suomen markkaa					
a) Keskinäiset yhdistykset.					
Suomen Merivakuutusyhdistys ..	290,995	112,660	178,335	290,995	—
Keskinäinen Vakuutuslaitos Sampo	14,250	10,816	3,434	14,250	—
Yhteensä	305,245	123,476	181,769	305,245	—
b) Osakeyhtiöt.					
Triton	381,000	320,327	60,673	381,000	—
Suomen Merivakuutus Osakeyhtiö	591,358	220,779	370,579	591,358	—
Providentia	25	25	—	25	—
Yhteensä	972,383	541,131	431,252	972,383	—

vuonna 1916. (Suomalaiset yhtiöt.)

N:o 5.

8		9		10		11		12		13		14		15	
nukset (paitsi verot)								Yhteensä liikkekustan- nukset (brutto)		Jällelvakuuttajain osuus liikkekustan- nuksista					
Painatuskus- tannukset ja konttoritarpeet	Posti, puhelin, sähkötyt	Muut kustan- nukset	Yhteensä				Hankinta- kustannuk- sista	Hoito- kustannuk- sista	Yhteensä						
1,675 Sub. 5	564 Sub. 5	1,361 Sub. 5	24,806 15,774		29,224 64,652		— Sub. 14	— 30,129	— 30,129						
1,675	564	1,361	40,580		93,876		—	30,129	30,129						
14,406 49,148 Sub. 5	9,892 Sub. 8 Sub. 5	34,484 Sub. 8 Sub. 5	94,251 197,437 1,065		340,097 431,817 1,065		Sub. 14 Sub. 14 —	242,652 137,590 685	242,652 137,590 685						
63,554	9,892	34,484	292,753		772,979		—	380,927	380,927						

N:o 7. Liikkeen tuottama taloudellinen tulos vuonna 1916.

(Suomalaiset yhtiöt.)

1 Yhtiön nimi	2 Käytettävänä			3 Käytetty				9 Ylijää- mä + vajaus	10 Yhtiö alotti liik- keensä vuonna
	Vakuutus- maksut ja lisätaksioi- tus jäl- lelvakuu- tismaksut poisluet- tuina	Omale vastuulle vuoden alussa kohdistu- van va- kuutus- rahaston korko 4% mukaan	4 Yhteensä	5 Vakuutus- tapauksien aiheutta- mat kor- vaukset ja siirrot korvans- rahastoon, jällelv- vakuut- tajien osuudet poisluet- tuina	6 Omaa- vakuutus- kantaa vastaa- van vakuu- tismaksu- rahaston lisäys vuo- den aikana	7 Liikkekus- tannukset, kun on vä- hennetty jällelv- vakuut- tajien osuus	8 Yhteensä		
Suomen markkaa									
a) Keskinäiset yhdistykset.									
Suomen Merivakuutusyhdistys ..	195,695	1,929	197,624	68,039	72,289	29,224	169,552	+ 28,072	1850
Keskinäinen Vakuutuslaitos Sampo	103,356	690	104,046	37,393	—	34,523	71,916	+ 32,130	1909
Yhteensä	299,051	2,619	301,670	105,432	72,289	63,747	241,468	+ 60,202	
b) Osakeyhtiöt.									
Triton	1,651,704	15,240	1,666,944	1,394,141	—	97,445	1,491,586	+ 175,358	1889
Suomen Merivakuutus Osakeyhtiö Providential ¹⁾	1,628,973	25,884	1,654,857	1,126,921	42,331	294,227	1,463,479	+ 191,378	1898
Yhteensä	3,280,677	41,124	3,321,801	2,521,062	42,331	391,672	2,955,065	+ 366,736	

¹⁾ Katso Murtovarkausvakuutus.

V.

LASIVAKUUTUS.

N:o 1.

Voitto- ja tappiotili

A. Tu-

1	2	3	4	5
Yhtiön nimi	Käyttämätön ylijäämä edelliseltä vuodelta	Vakuutusmaksut	Jälleenvakuuttajien osuus korvauksista	Vakuutuskirja- ja sisäänkirjoitusmaksut
Suomalaiset yhtiöt.				
a) Keskinäinen yhdistys.				
Keskinäinen Vakuutuslaitos Sampo	502	6,124	—	—
b) Osakeyhtiöt.				
Suomalainen Lasivakuutus-Osakeyhtiö	—	21,624	—	—
Suomalainen Vakuutus-Osakeyhtiö Providentia..	—	9,378	—	—
Palovakuutus-Osakeyhtiö Imatra	—	6,517	—	—
Yhteensä	—	37,519	—	—
Ruotsalainen yhtiö.				
Svenska Glasförsäkrings-Aktiebolaget ¹⁾	—	—	—	—

B. Me-

1	2	3	4		5	6
			Hankinta	Hoito, paitsi verot		
Yhtiön nimi	Jälleenvakuutusmaksut	Vakuutus-tapauksien aiheuttamat korvaukset	Liikekustannukset		Verot, paitsi kiinteistöjen	
Suomalaiset yhtiöt.						
a) Keskinäinen yhdistys.						
Keskinäinen Vakuutuslaitos Sampo	—	2,278	890	2,198	—	
b) Osakeyhtiöt.						
Suomalainen Lasivakuutus-Osakeyhtiö	—	11,124	3,955	3,246	160	
Suomal. Vakuutus-Osakeyhtiö Providentia....	198	770	—	4,885	—	
Palovakuutus-Osakeyhtiö Imatra	—	1,742	—	977	—	
Yhteensä	198	13,636	3,955	9,108	160	
Ruotsalainen yhtiö.						
Svenska Glasförsäkrings-Aktiebolaget ¹⁾	—	—	—	—	—	

¹⁾ Tietoja ei ole annettu.

N:o 2.

Tiliasema 1916 vuoden päätyessä

A. Va-

1 Yhtiön nimi	2 Osakkaiden tahi takaa- ajien sitou- mukset	3 Kassa	4 Pankki- saatavat	5 Lainat		
				5 Kiinni- tystä vas- taan	6 Kunnille ja seura- kunnille	7 Arvopape- reita y. m. panttia vastaan
Suomalaiset yhtiöt.						
a) Keskinäinen yhdistys.						
<i>Suomen</i>						
Keskinäinen Vakuutuslaitos Sampo	—	Sub. 4	8,368	—	—	—
b) Osakeyhtiö.						
Suomalainen Lasivakuutus-Osakeyhtiö	5,000	602	42,090	—	—	—
Ruotsalainen yhtiö.						
<i>Ruotsin</i>						
Svenska Glasförsäkrings-Aktiebolaget ¹⁾ ..	—	—	—	—	—	—

B. Ve-

1 Yhtiön nimi	2 Maksettu osake- tahi takuupääoma	3 Takuurahasto	4 Vararahasto	5 Vakuutus-
				Vakuutus- maksurahasto
Suomalaiset yhtiöt.				
a) Keskinäinen yhdistys.				
<i>Suomen</i>				
Keskinäinen Vakuutuslaitos Sampo	—	—	3,000	3,100
b) Osakeyhtiö.				
Suomalainen Lasivakuutus-Osakeyhtiö	45,000	5,000	10,000	7,878
Ruotsalainen yhtiö.				
<i>Ruotsin</i>				
Svenska Glasförsäkrings-Aktiebolaget ¹⁾	—	—	—	—

¹⁾ Tietoja ei ole saatu. — ²⁾ Tästä on murtovakuutusliikkeen aiheuttaman tappion peittämiseksi käytetty 1,205 mk., joten

(Vuosisuorituksen käyttö on otettu huomioon).

N:o 2.

rat.

8	9	10 Saatavat		11	12	13 Korot ja vuokrat		14	15	16	17
Muut	Obliga- tiot ja osakkeet	Muilta vakuutus- yhtiöiltä	Asia- miehiltä	Eräyty- neet va- kuutus- maksut	Karttu- neet, vielä eräytymät- tömät	Eräyty- neet, vielä suoritta- mattomat	Kalusto	Muut varat	Yhteensä		

markkaa.

—	—	—	4	—	—	—	—	—	—	—	8,372
—	38,955	—	4,477	—	—	1,312	—	—	—	—	92,436

kruunua.

—	—	—	—	—	—	—	—	—	—	—	—
---	---	---	---	---	---	---	---	---	---	---	---

lat.

6	7	8	9	10	11	12
Korvaus- rahasto	Muut varatut varat	Velka muille vakuutus- yhtiöille	Velka asia- miehille	Muut velat	Käyttämättä jäänyt vuosi- voiton osa	Yhteensä

markkaa.

700	—	—	—	—	*) 1,572	8,372
13,249	6,033	—	18	4,500	758	92,436

kruunua.

—	—	—	—	—	—	—
---	---	---	---	---	---	---

seuraavan vuoden tilille siirtetty lopullisesti vain 367 mk.

N:o 3.

Vuoden 1916 voiton

1 Yhtiön nimi	2 Vararahaston lisäys	3 Muiden rahas- tojen lisäys	4 Osakkaiden ja takaajien	
			4 Rahassa	5 % maksetusta pääomasta
Suomen				
a) Keskinäinen yhdistys.				
Keskinäinen Vakuutuslaitos Sampo	—	—	—	—
b) Osakeyhtiöt.				
Suomalainen Lasivakuutus-Osakeyhtiö	—	—	4,500	10%
Suomalainen Vakuutus-Osakeyhtiö Providentia..	—	—	—	—
Palovakuutus-Osakeyhtiö Imatra ¹⁾	—	—	—	—
Yhteensä	—	—	4,500	10%

N:o 4.

Vakuutuskanta, vakuutusmaksut

1 Yhtiön nimi	2 Suomalaiset						
	3 Vakuutuskanta vuoden lopussa						4 Vakuutus-
	5 Suoraan hankittu kanta		6 Vastaan- otetut suomal. jälleen- vakuutuk- set	7 Yhteensä suomal. vakuutuk- set	8 Siitä luovutettu jälleen- vakuut- tajille	9 Suoraan hankitun kannan	10 Vastaan- otetuista suomal. jälleen- vakuutuk- sista
	11 Luku	12 Suomen markkaa					
Suomen							
Suomalaiset yhtiöt.							
a) Keskinäinen yhdistys.							
Keskinäinen Vakuutusl. Sampo..	226	362,802	—	362,802	—	6,124	—
b) Osakeyhtiöt.							
Suomal. Lasivakuutus-Osakeyhtiö	398	780,879	—	780,879	—	21,624	—
Suomal. Vakuutus-Osakeyhtiö Pro- videntia	105	324,915	—	324,915	?	9,378	?
Palovakuutus-Osakeyhtiö Imatra	^{s)}	^{s)}	^{s)}	^{s)}	—	6,517	—
Yhteensä	503	1,105,794	—	1,105,794	—	37,519	—
Ruotsalainen yhtiö.							
Svenska Glasförsäkrings-Aktiebo- laget ²⁾	—	—	—	—	—	—	—

¹⁾ Palovakuutusliikkeen yhteydessä. — ²⁾ Murtovakuutusliikkeen tappion peittämiseksi. — ³⁾ Tietoja ei ole annettu.

käyttö. (Suomalaiset yhtiöt).

N:o 3.

6	7	8	9	10	11
hyväksi					
Varattu taku- sitoumusten ly- hentämiseen	Osapalkkiot.	Vakuutetuille takaisin makset- tavana voittona	Muut tarkoi- tukset	Seuraavan vuo- den tiliin	Yhteensä
m a r k k a a					
—	—	—	2) 1,205	367	1,572
3,000	—	—	—	758	8,258
—	—	—	—	—	—
3,000	—	—	—	758	8,258

ja korvaukset vuonna 1916.

N:o 4.

9	10	11	12	13	14	15	16	17	18
vakuutukset						Vakuutusmaksut kaikissa maissa		Vahingonkorvaukset kaikissa maissa	
m a k s u t		Vuoteen 1916 kuuluvat vahingonkorvaukset							
Yhteensä suomal. vakuutuk- sista	Siitä luo- vutettu jälleen- vakuutta- jille	Suoraan hankitun kannan takia	Vastaa- otettujen suomal. jälleen- vakuutuk- sien takia	Yhteensä suomal. vakuutuk- sien takia	Siitä jälleen- vakuutta- jille	Brutto	Siitä luovutettu jälleen- vakuut- tajille	Brutto	Kaikkiaan jälleen- vakuutta- jien osalle
m a r k k a a									
6,124	—	2,278	—	2,278	—	6,124	—	2,278	—
21,624	—	11,124	—	11,124	—	21,624	—	11,124	—
9,378	198	770	—	770	—	9,378	198	770	—
6,517	—	1,742	—	1,742	—	6,517	—	1,742	—
37,519	198	13,636	—	13,636	—	37,519	198	13,636	—
—	—	—	—	—	—	—	—	—	—

N:o 5.

Liikekustannukset

1 Yhtiön nimi	2 Hankinta- kustannukset	3 4 Hoitokustannukset	
		3 Palkat ja palkkiot	4 Tarkastus- kustannukset
Suomen			
a) Keskinäinen yhdistys. Keskinäinen Vakuutuslaitos Sampo	890	2,198	Sub. 3
b) Osakeyhtiöt.			
Suomalainen Lasivakuutus-Osakeyhtiö	3,955	—	—
Suomalainen Vakuutus-Osakeyhtiö Providentia.....	—	4,885	Sub. 3
Palovakuutus-Osakeyhtiö Imatra.....	977	—	—
Yhteensä	4,932	4,885	—

N:o 6. Korvausrahan käyttö vuonna 1916.

(Suomalaiset yhtiöt).

1 Yhtiön nimi	2 Rahasto edellisen vuoden tilii- päätöksen mukaan	3 Käytetty vuod- en kuluessa maksettuihin korvauksiin (brutto)	4 Edelleen jä- tetty korvaus- rahastoon vuoden lopussa vielä suorit- tamattomien korvausten varalle	5 Yhteensä sar. 3 ja sar 4	6 Voitto + Tappio —
Suomen markkaa					
a) Keskinäinen yhdistys. Keskinäinen Vakuutuslaitos Sampo..	560	560	—	560	—
b) Osakeyhtiöt.					
Suomal. Lasivakuutus-Osakeyhtiö ..	1)	1)	1)	1)	1)
Suomal. Vakuutus-Osakeyhtiö Pro- videntia.....	35	35	—	35	—
Palovakuutus-Osakeyhtiö Imatra....	2,272	449	1,600	2,049	+ 223
Yhteensä	2,307	484	1,600	2,084	+ 223

1) Tiedonannot vaillinaiset.

vuonna 1916. (Suomalaiset yhtiöt.)

N:o 5.

5	6	7	8	9	10
nukset (paitsi verot)					
Huoneisto- kustannukset	Painatuskustan- nukset ja konttori- tarpeet	Posti, puhelin, sähkötyt	Muut kustan- nukset	Yhteensä	Yhteensä liike- kustannukset (brutto)
Sub. 3	Sub. 3	Sub. 3	Sub. 3	2,198	3,088
—	—	—	3,246	3,246	7,201
Sub. 3	Sub. 3	Sub. 3	—	4,885	4,885
—	—	—	—	—	977
—	—	—	3,246	8,131	13,063

m a r k k a a

N:o 7. Liikkeen tuottama taloudellinen tulos vuonna 1916.
(Suomalaiset yhtiöt.)

1 Yhtiön nimi	2 - 3 - 4 Käytettävänä			5 - 6 - 7 - 8 Käytetty				9 Ylijäämä + vajaus —	10 Yhtiö alotti liik- keensä vuonna
	Vakuutus- maksut ja lisätaksoi- tus, jäl- leen vakuu- tusmaksut poisluet- tuina	Omale vastuulle vuoden alussa kohdistu- van va- kuutus- maksu- rahaston korko 4% mukaan	Yhteensä	Vakuutus tapausten aiheutta- mat kor- vaukset ja siirrot korvaus- rahastoon, jälleen- vakuut- tajien osuudet poisluet- tuina	Omaa vakuutus- kantaa vastaavan vakuutus- maksu- rahaston lisäys vu- oden aikana	Liikekus- tannukset, kun on vä- hennetty jälleen- vakuut- tajien osuus	Yhteensä		
Suomen markkaa									
a) Keskinäinen yhdistys. Keskinäinen Vakuutusl. Sampo	6,124	140	6,264	2,418	— 400	3,088	5,106	+ 1,158	1910
b) Osakeyhtiöt.									
Suomalainen Lasivakuutus- Osakeyhtiö	21,624	260	21,884	11,124	1,367	7,201	19,692	+ 2,192	1898
Suomalainen Vakuutus-Osake- yhtiö Providentia ¹⁾	—	—	—	—	—	—	—	—	1911
Palovakuutus-Osakeyht. Imatra	6,517	83	6,600	3,235	523	977	4,735	+ 1,865	1915
Yhteensä	28,141	343	28,484	14,359	1,890	8,178	24,427	+ 4,057	

¹⁾ Katso Murtovakuutusvakuutus.

VI.

ELÄINVAKUUTUS.

N:o 1.

Voitto- ja tappiotili

A. Tu-

1 Yhtiön nimi	2 Käyttämätön ylijäämä edelliseltä vuodelta	3 Vakuutusmaksut				6 Vararahastoa varten	7 Lisätaksoitus
		4 Hevosten	5 Nautaeläinten	6 Muiden eläinten	7 Suomen		
Turun Eläinvakuutusyhdistys	—	67,414	5,424	—	—	—	
Suomen Eläinvakuutusyhtiö	4,007	318,965	68,434	—	—	—	
Suomen Maalaisten Eläinvakuutusyhtiö ..	—	47,304	17,587	—	—	—	
Oulun läänin Keskin. Eläinvakuutusyhtiö	226	44,352	4,904	—	—	—	
Yhteensä	4,233	478,035	96,349	—	—	—	

B. Me-

1 Yhtiön nimi	2 Siirtyvä tappio	3 Jälleevakuutusmaksut			6 Vakuutus-tapauksien aiheuttamat korvaukset	7 Lükekustannukset	
		4 Hevosten	5 Nautaeläinten	6 Muiden eläinten		7 Hankinta	8 Hoito, paitsi verot
Turun Eläinvakuutusyhdistys	17,488	—	—	—	38,819	16,015	20,529
Suomen Eläinvakuutusyhtiö	—	—	—	—	138,150	53,513	78,916
Suomen Maalaisten Eläinvakuutusyhtiö ..	2,859	—	—	—	46,218	3,220	13,996
Oulun läänin Keskin. Eläinvakuutusyhtiö	—	2,992	—	—	29,954	3,638	12,615
Yhteensä	20,347	2,992	—	—	253,141	76,386	126,056

N:o 2.

Tiliasema 1916 vuoden päättyessä.

A. Va-

1 Yhtiön nimi	2 Osakaiden tahi takkaajien sitoumukset	3 Kassa	4 Pankkisaatavat	5 Kiinteistöt	6 Lainat			
					7 Kiinnitystä vastaan	8 Kunnille ja seurakunnille	9 Arvopapereita y. m. panttia vastaan	10 Yksinomaan henkilökohtaista takausta vastaan
Turun Eläinvakuutusyhdistys	—	592	3,782	—	—	—	—	—
Suomen Eläinvakuutusyhtiö	—	23,059	183,367	—	185,000	—	—	2,100
Suomen Maalaisten Eläinvakuutusyhtiö ..	—	357	14,366	—	—	—	—	4,464
Oulun läänin Keskin. Eläinvakuutusyhtiö	—	269	4,131	—	—	—	—	500
Yhteensä	—	24,277	205,646	—	185,000	—	—	7,064

1) Tästä 1,167 mk sääntöjen mukainen siirto vararahastoon.

vuonna 1916.

N:o 1.

lot.

8	9	10	11	12	13	14	15	16	17	18
Jälleenvakuuttajien osuus		Vakuutus- kirja- ja sisäänkir- joitusmak- sut	Vahingoit- tuneiden eläinten osien hinta	Pääoman tuottamat tulot	Sijoitusten tuottama voitto	Vakuutusrahaston vä- hennys tilipäätöksessä		Muut tulot	Tappio	Yhteensä
Vakuutus- tapauksien aiheutta- mista kor- vauksista	Liikekus- tannuk- sista					Vakuutus- maksu- rahaston	Korvaus- rahaston varojen käyttö			
—	—	—	4,004	376	—	—	—	—	29,142	106,360
—	—	11,726	—	15,326	—	—	—	—	—	418,458
—	—	2,158	7,895	999	—	—	—	42	—	75,985
1,728	—	1,113	2,975	235	—	—	—	550	—	56,083
1,728	—	14,997	14,874	16,936	—	—	—	592	29,142	656,886

m a r k k a a

not.

9	10	11	12		13	14	15	16		17	18
Verot, paitsi kiin- teistöjen	Korot	Sijoitusten tuottama tappio	Vakuutusrahaston li- säys tilipäätöksessä		Korvaus- rahastoon tehty siirto	Poistot	Muut menot	Voitto		Yhteensä	
			Vakuutus- maksu- rahaston	—				Edelliseltä tilivuoa- delta	Tilivuo- delta		
—	—	—	—	—	326	3,522	9,661	—	—	—	106,360
404	—	—	—	—	—	10,458	—	4,007	133,010	—	418,458
—	—	—	—	—	—	—	—	—	9,692	—	75,985
—	—	—	—	—	—	2,293	1) 2,292	—	2,299	—	56,083
404	—	—	—	—	326	16,273	11,953	4,007	145,001	—	656,886

m a r k k a a

(Vuosivoiton käyttö on otettu huomioon).

N:o 2.

rat.

10	11		12	13	14		15	16	17	18	19
Obliga- tiot ja osakkeet	S a a t a v a t		Eräyty- neet va- kuutus- maksut	Eräyty- neet, vielä ereytymät- tömät	Korot ja vuokrat		Eräyty- neet, vielä suoritta- mattomat	Kalusto	Muut varat	Siirryvä tappio	Yhteensä
	Muilta vakuutus- yhtiöiltä	Asia- miehiltä			Karttu- neet, vielä ereytymät- tömät	Eräyty- neet, vielä suoritta- mattomat					
—	—	—	6,498	—	—	—	897	1,610	914	29,142	43,435
—	—	—	11,781	—	—	—	—	2,600	—	—	407,907
—	—	—	4,794	1,280	—	—	—	3,325	—	—	28,586
—	—	—	3,546	3,898	—	—	145	2,324	400	—	15,713
—	—	—	26,619	5,178	—	—	1,042	10,359	1,314	29,142	495,641

m a r k k a a

lat.

8	9	10	11	12	13	14
Velka muille vakuutus-yhtiöille	Velka asi- miehille	Tallettavaksi annetut varat	Henkilö- kunnan eläke- rahasto	Muut velat	Käyttämättä jäänyt vuosi- voiton osa	Yhteensä
—	—	—	—	2,856	—	43,435
—	1,823	—	75,000	—	11,105	407,907
—	—	—	—	—	9,692	28,586
1,110	14	—	—	1,333	299	15,713
1,110	1,837	—	75,000	4,239	21,066	495,641

m a r k k a a

tahi tappion peittäminen.

N:o 3.

7	8	9	10	11	12	13
Tappion peittäminen						
Yhteensä	Käytetty vararahasto	Käytetty muuta rahas- toja	Lisätaksoitus	Muut muodot	Seuraavan vuoden tiliin	Yhteensä
—	—	—	—	—	29,142	29,142
137,017	—	—	—	—	—	—
9,692	—	—	—	—	—	—
2,299	—	—	—	—	—	—
149,008	—	—	—	—	29,142	29,142

m a r k k a a

nan muutokset 1916.

N:o 4.

10	11	12	13	14	15	16	17	18	19
den lopussa						Vuoden lopussa vakuutetuista nautta- eläimistä oli			
kittu kanta						yksinäisvakuutuksessa		joukkovakuutuksessa	
eläimet		Yhteensä	Vastaan- otetut suomalai- set jälleen- vakuutuk- set	Yhteensä suomalai- set vakuu- tukset	Siitä luo- vutettu jälleen- vakuutta- jille	Eläinten luku	Vakuutus- summa mk	Eläinten luku	Vakuutus- summa mk
Vakuutus- summa	Muut eläimet								
Suomen markkaa									
520,740	—	2,119,900	—	2,119,900	—	835	223,930	1,222	296,810
3,051,800	—	13,165,720	—	13,165,720	—	5,894	1,345,220	8,411	1,703,580
624,855	—	2,761,400	—	2,761,400	—	4,203	624,855	—	—
197,810	—	1,267,810	—	1,267,810	77,870	616	90,650	880	107,160
4,395,205	—	19,314,830	—	19,314,830	77,870	11,548	2,287,655	10,513	2,107,550

N:o 5.

Vahingonkorvaukset

1 Yhtiön nimi	2 Suoraan hankittu vakuutus					
	3 Hevosten vakuutus				4 Nauta-	
	5 Kuolemantapaukset		6 Arvon alennus		7 Kuolemantapaukset	
	Luku	Korvaus mk	Luku	Korvaus mk	Luku	Korvaus mk
Turun Eläinvakuutusyhdistys	67	28,117	38	8,052	14	2,650
Suomen Eläinvakuutusyhtiö	237	88,050	136	24,378	155	25,722
Suomen Maalaisten Eläinvakuutusyhtiö ..	85	21,054	—	—	140	17,269
Oulun läänin keskin. Eläinvakuutusyhtiö..	55	22,245	52	6,507	15	1,087
Yhteensä	444	159,466	226	38,937	324	46,728

N:o 6.

Liikekustannukset

1 Yhtiön nimi	2 Hankintakustannukset	3 Hoito-		
		4 Palkat ja palkkiot	5 Tarkastuskustannukset	6 Huoneistokustannukset
Suomen				
Turun Eläinvakuutusyhdistys	16,015	16,752	—	500
Suomen Eläinvakuutusyhtiö	53,513	53,996	—	3,200
Suomen Maalaisten Eläinvakuutusyhtiö	3,220	5,125	—	350
Oulun läänin keskinäinen Eläinvakuutusyhtiö ..	3,638	7,088	—	567
Yhteensä	76,386	82,961	—	4,617

N:o 7.

Sijoitusvoitto sekä poistot vuonna 1916.

1 Yhtiön nimi	2 Sijoitusten tuottama voitto				3 Poistot					
	4 Arvopaperit		5 Muu sijoitusvoitto	6 Yhteensä	7 Eräytyneitä vakuutusmaksuja	8 Muita saatavia	9 Kiinteistöjen arvoa	10 Kaluston arvoa	11 Muut poistot	12 Yhteensä
	13 Myyntivoitto	14 Tilitys-arvon korotus								
	Suomen markkaa									
Turun Eläinvakuutusyhdistys	—	—	—	—	3,313	9	—	170	—	3,522
Suomen Eläinvakuutusyhtiö	—	—	—	—	9,999	—	—	459	—	10,458
Suomen Maalaisten Eläinvakuutusyhtiö	—	—	—	—	—	—	—	—	—	—
Oulun läänin keskinäinen Eläinvakuutusyhtiö	—	—	—	—	2,118	—	—	175	—	2,293
Yhteensä	—	—	—	—	15,460	9	—	804	—	16,273

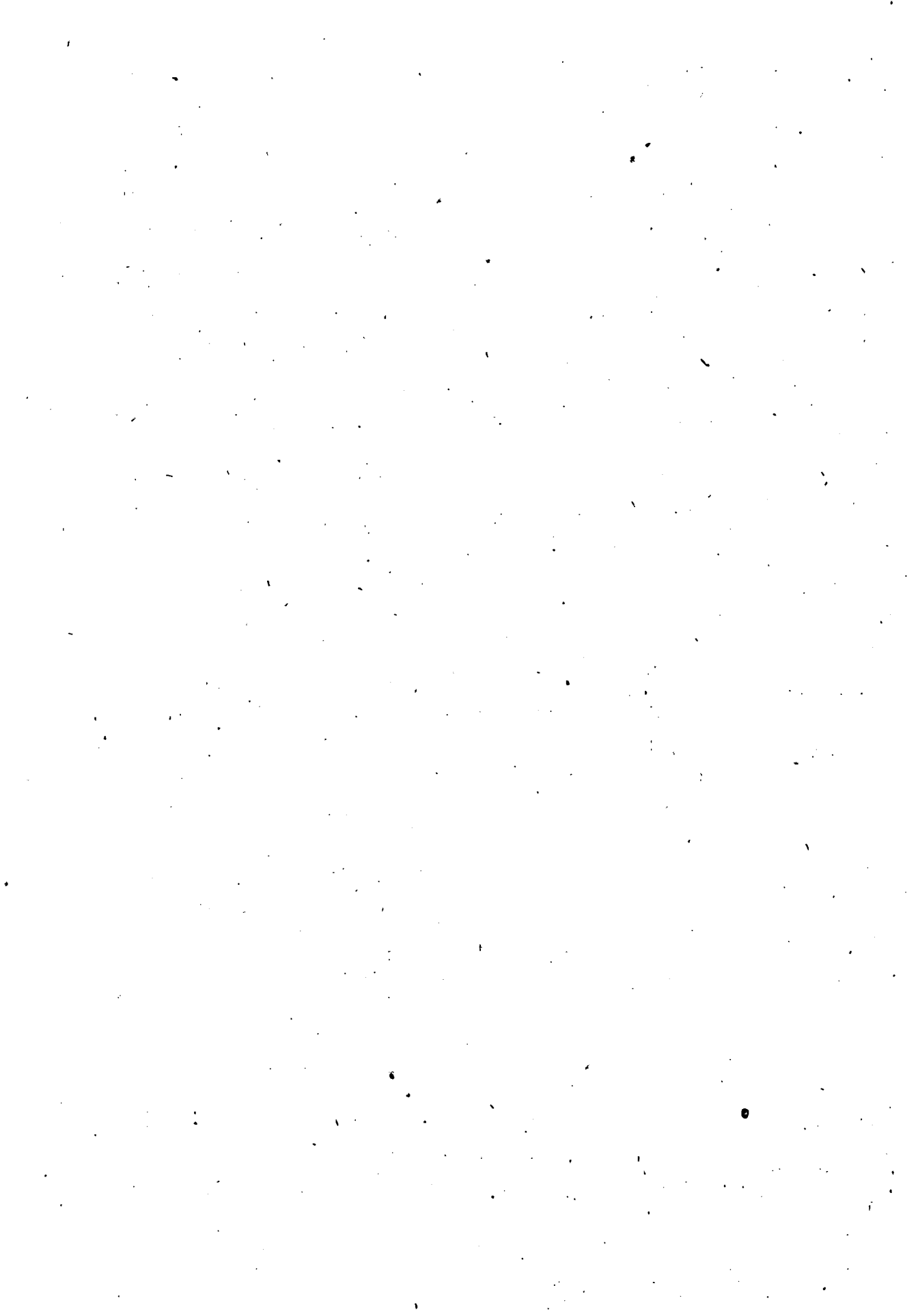

VII.

JÄLLEENVAKUUTUS.

N:o 1.

Voitto- ja tappiotili

A. Tu-

1 Yhtiön nimi	2 Käyttämätön ylijäämä edelliseltä vuodelta	3 Vakuutusmaksut	4 Lisätaksoitus	5 Jälleenvakuuttajien osuus		6 Liikekustannuksista
				Vakuutus tapauksien aiheuttamista korvauksista		
<i>Suomen</i>						
a) Keskinäiset yhdistykset						
Keskinäinen vakuutuslaitos Sampo	—	76,668	—	10,667	—	—
Turun ja Porin läänin paloapuyhdistysten keskinäinen jälleenvakuutusyhdistys	—	18,461	—	—	—	—
Viipurin läänin paloapuyhdistysten keskinäinen jälleenvakuutusyhdistys	—	13,159	—	—	—	—
Yhteensä	—	108,288	—	10,667	—	—
b) Osakeyhtiöt						
Jälleenvakuutus-Osakeyhtiö Osmo	5,521	1,604,713	—	119,428	37,119	—
Jälleenvakuutus-Osakeyhtiö Verdandi	—	797,914	—	171,901	84,657	—
Yhteensä	5,521	2,402,627	—	291,329	121,776	—

B. Me-

1 Yhtiön nimi	2 Siirtyvä tappio	3 Vakuutusmaksujen vähennykset ja palautukset	4 Jälleenvakuutusmaksut	5 Vakuutus tapauksien aiheuttamat korvaukset	6 Liikekustannukset		8 Perustamiskustannukset
					7 Hankinta	Hoito, päitsi verot	
<i>Suomen</i>							
a) Keskinäiset yhdistykset							
Keskinäinen vakuutuslaitos Sampo	—	—	27,450	33,677	—	9,817	—
Turun ja Porin läänin paloapuyhdistysten keskinäinen jälleenvakuutusyhdistys	—	—	16	11,779	—	696	—
Viipurin läänin paloapuyhdistysten keskinäinen jälleenvakuutusyhdistys	—	—	—	1,601	—	831	—
Yhteensä	—	—	27,466	47,057	—	11,344	—
b) Osakeyhtiöt							
Jälleenvakuutus-Osakeyhtiö Osmo	—	—	151,459	929,485	696,290	12,763	—
Jälleenvakuutus-Osakeyhtiö Verdandi ..	—	103,345	279,143	507,042	10,817	201,265	—
Yhteensä	—	103,345	430,602	1,436,527	707,107	214,028	—

1) Siirto vararahastoon

vuonna 1916.

N:o 1.

lot.

7 Vakuutuskirja- ja sisäänkirjoit- usmaksut	8 Pääoman tuottamat tulot	9 Sijoitusten tuottama voitto	10 Vakuutusrahaston vähennys tilipäätöksessä		12 Muut tulot	13 Tappio	14 Yhteensä
			Vakuutus- maksurahas- ton	Korvausrahas- ton varojen käyttö			
—	837	—	—	—	—	—	88,172
—	259	—	—	—	—	—	18,720
—	64	—	—	—	—	—	13,223
—	1,160	—	—	—	—	—	120,115
—	56,742	—	41,894	—	31	—	1,865,448
—	92,495	—	—	—	—	—	1,146,967
—	149,237	—	41,894	—	31	—	3,012,415

markkaa

not.

9 Verot, palsi kiin- teistöjen	10 Korot	11 Sijoitusten tuottama tappio	12 Vakuutusrahaston lisäys tilipäätöksessä		14 Poistot	15 Muut menot	17 Voitto		18 Yhteensä
			Vakuutus- maksura- haston	Korvaus- rahastoon tehty siirto			Edelliseltä tilivuou- delta	Tilivuou- delta	
—	—	—	—	6,586	500	¹⁾ 3,840	—	6,302	88,172
—	128	—	—	—	—	¹⁾ 923	—	5,178	18,720
—	—	—	—	—	—	—	—	10,791	13,223
—	128	—	—	6,586	500	4,763	—	22,271	120,115
1,557	—	—	—	20,149	—	—	5,521	48,224	1,865,448
858	—	—	1,349	8,455	25,436	—	—	9,257	1,146,967
2,415	—	—	1,349	28,604	25,436	—	5,521	57,481	3,012,415

markkaa

N:o 2.

Tiliasema 1916 vuoden päättyessä

A. Va-

1 Yhtiön nimi	2 Osakkaiden tahi takaajien sitoumukset	3 Kassa	4 Pankki-saatavat	5 Kiinteis-töt	6 Lainat				9 Yksin-omaan henkilökohtaista takausta vastaan	10 Obliga-tiot ja osakkeet
					6 Kiinni-tystä vas-taan	7 Kunnille ja seura-kunnille	8 Arvopa-pereita y. m. pantttia vastaan	8 Sub 6		
a) Keskinäiset yhdistykset Suomen										
Keskinäinen Vakuutuslaitos Sampo	—	Sub 4	11,267	—	26,750	Sub 6	Sub 6	Sub 6	—	
Turun ja Porin l. paloapuyhd. kesk. jälleenvakuutusyhdistys	—	695	11,258	—	—	—	—	—	—	
Viipurin l. paloapuyhd. keskinäinen jälleenvakuutusyhdistys	—	641	22,960	—	—	—	—	—	—	
Yhteensä	—	1,336	45,485	—	26,750	—	—	—	—	
b) Osakeyhtiöt										
Jälleenvak.-Osakeyhtiö Osmo	350,000	56,951	477,853	—	420,000	Sub 6	Sub 6	Sub 6	113,730	
Jälleenvak.-Osakeyhtiö Verdandi ..	1,050,000	12,937	129,500	978,026	217,000	—	200,000	—	498,423	
Yhteensä	1,400,000	69,888	607,353	978,026	637,000	—	200,000	—	612,153	

B. Ve-

1 Yhtiön nimi	2 Maksettu osake-tahi takuupää-oma	3 Takuu-rahasto	4 Vara-rahasto	5 Vakuutusrahasto		7 Muut varatut varat
				5 Vakuutusmaksura-hasto	6 Korvaus-rahasto	
a) Keskinäiset yhdistykset Suomen						
Keskinäinen Vakuutuslaitos Sampo	—	—	24,788	—	8,000	5,229
Turun ja Porin läänin paloapuyhdistysten keskinäinen jälleenvakuutusyhdistys	—	—	8,531	—	—	9,541
Viipurin läänin paloapuyhdistysten keskinäinen jälleenvakuutusyhdistys	—	—	5,760	20,035	—	226
Yhteensä	—	—	39,079	20,035	8,000	14,996
b) Osakeyhtiöt						
Jälleenvakuutus-Osakeyhtiö Osmo	150,000	350,000	100,000	713,964	316,613	155,000
Jälleenvakuutus-Osakeyhtiö Verdandi	450,000	1,050,000	20,577	2,043,839	383,272	—
Yhteensä	600,000	1,400,000	120,577	2,757,803	699,885	155,000

*) Hankintakustannuksia.

(Vuosivoiton käyttö on otettu huomioon).

N:o 2.

rat.

11 Saatavat		13	14 Korot ja vuokrat		15	16	17	18	19	20
Muilta vakuutusyhtiöiltä	Asiamiehiltä	Eräytyneet vakuutusmaksut	Karttuneet, vielä eräytyttämättömät	Eräytyneet, vielä suorittamattomat	Muiden yhtiöiden osuus vakuutusmaksu- ja korvausrastasta	Kalusto	Kuolettamattomat perustamiskustannukset	Muut varat	Yhteensä	

markkaa

—	—	—	—	—	—	—	—	—	38,017
—	—	11,246	—	—	—	—	—	—	23,199
—	—	2,420	—	—	—	—	—	—	26,021
—	—	13,666	—	—	—	—	—	—	87,237
802,442	—	—	—	14,318	—	75	—	—	2,235,369
2,535,928	—	—	8,388	13,131	—	—	1) 110,757	—	5,754,090
3,338,370	—	—	8,388	27,449	—	75	110,757	—	7,989,459

lat.

8	9	10	11	12	13	14	15
Velka muille vakuutusyhtiöille	Velka asiamiehille	Velka yhtiön kiinteistöjä vastaan	Talletettavaksi annetut varat	Henkilökunnan eläkerahasto	Muut velat	Käyttämättä jäänyt vuosivoiton osa	Yhteensä

markkaa

—	—	—	—	—	—	—	38,017
—	—	—	—	—	5,127	—	23,199
—	—	—	—	—	—	—	26,021
—	—	—	—	—	5,127	—	87,237
422,875	—	—	—	10,884	11,788	4,245	2,235,369
1,355,989	—	349,446	—	—	100,967	—	5,754,090
1,778,864	—	349,446	—	10,884	112,755	4,245	7,989,459

N:o 3.

Vuoden 1916

1 Yhtiön nimi	2 Vararahaston lisäys	3 Muiden rahastojen lisäys	5 Osakkaiden ja takaajien	
			4 Rahassa	% maksetusta pääomasta
S u o m e n				
a) Keskinäiset yhdistykset				
Keskinäinen vakuutuslaitos Sampo..	3,151	3,151	—	—
Turun ja Porin läänin paloapuyhd. keskinäinen jälleenvakuutusyhd. . .	—	5,178	—	—
Viipurin läänin paloapuyhdistysten keskinäinen jälleenvakuutusyhd. . .	194	10,597	—	—
Yhteensä	3,345	18,926	—	—
b) Osakeyhtiöt				
Jälleenvakuutus-Osakeyhtiö Osmo ..	—	24,000	10,500	7 %
Jälleenvakuutus-Osakeyhtiö Verdandi	8,192	—	—	—
Yhteensä	8,192	24,000	10,500	—

N:o 4.

Vakuutusmaksut ja

1 Yhtiön nimi	6 S u o m a l a i s e t					
	V a k u u t u s m a k s u t					Vuoteen
	Suoraan hankitun kannan	Vastaanote- tuista suomal. jälleenvakuu- tuksista	Yhteensä suomal. vakuu- tuksista	Siitä luovutettu jälleenvakuut- tajille	Suoraan hankitun kan- nan takia	
S u o m e n						
a) Keskinäiset yhdistykset						
Keskinäinen vakuutuslaitos Sampo..	76,668	—	76,668	27,450	33,677	
Turun ja Porin läänin paloapuyhd. keskinäinen jälleenvakuutusyhd. . .	18,461	—	18,461	16	11,779	
Viipurin läänin paloapuyhdistysten keskinäinen jälleenvakuutusyhd. . .	13,159	—	13,159	—	1,601	
Yhteensä	108,288	—	108,288	27,466	47,057	
b) Osakeyhtiöt						
Jälleenvakuutus-Osakeyhtiö Osmo ..	165,991	172,653	338,644	151,459	141,654	
Jälleenvakuutus-Osakeyhtiö Verdandi	¹⁾	¹⁾	¹⁾	¹⁾	¹⁾	
Yhteensä	?	?	?	?	?	

1) Tietoja ei ole annettu.

voiton käyttö.

N:o 3.

6	7	8	9	10	11
hyväksi					
Varattu takuusitoumusten lyhentämiseen	Ospalkklot	Vakuutetuille takaisin maksettavana voittona	Muut tarkoitukset	Senraavan vuoden tiliin	Yhteensä
m a r k k a a					
—	—	—	—	—	6,302
—	—	—	—	—	5,178
—	—	—	—	—	10,791
—	—	—	—	—	22,271
15,000	—	—	—	4,245	58,745
—	—	—	1,065	—	9,257
15,000	—	—	1,065	4,245	63,002

korvaukset vuonna 1916.

N:o 4.

7	8	9	10	11	12	13
vakuutukset			Vakuutusmaksut kaikissa maissa		Vahingonkorvaukset kaikissa maissa	
1916 kuuluvat vahingonkorvaukset						
Vastaanotettujen suomal. jälleenvakuutuksien takia	Yhteensä suomal. vakuutuksien takia	Siitä jälleenvakuuttajien osalle	Brutto	Siitä luovutettu jälleenvakuuttajille	Brutto	Kaikkiaan jälleenvakuuttajien osalle
m a r k k a a						
—	33,677	10,667	76,668	27,450	33,677	10,667
—	11,779	—	18,461	16	11,779	—
—	1,601	—	13,159	—	1,601	—
—	47,057	10,667	108,288	27,466	47,057	10,667
59,419 ¹⁾	201,073 ¹⁾	119,428 ¹⁾	1,604,713 797,914	151,459 279,143	929,485 507,042	119,428 171,901
?	?	?	2,402,627	430,602	1,436,527	291,329

N:o 5.

Liikekustannukset

1 Yhtiön nimi	2 Hankintakustannukset			3 Hoito-	
	4 Suomalais- ten vakuu- tusten	5 Muista maista saa- tujen va- kuutus- ten	6 Yhteensä	7 Palkat ja palkkiot	8 Tarkastus- kustannuk- set
	Suomen				
a) Keskinäiset yhdistykset					
Keskinäinen vakuutuslaitos Sampo	—	—	—	9,817	Sub 5
Turun ja Porin läänin paloapuyhd. keski- näinen jälleenvakuutusyhdistys	—	—	—	616	32
Viipurin läänin paloapuyhd. keskinäinen jälleenvakuutusyhdistys	—	—	—	675	100
Yhteensä	—	—	—	11,108	132
b) Osakeyhtiöt					
Jälleenvakuutus-Osakeyhtiö Osmo	69,673	626,617	696,290	8,474	—
Jälleenvakuutus-Osakeyhtiö Verdandi	10,817	Sub 2	10,817	194,683	—
Yhteensä	80,490	626,617	707,107	203,157	—

N:o 6.

Korvausrahan käyttö vuonna 1916.

1 Yhtiön nimi	2 Rahasto edellisen vuoden tilinpäätöksen mukaan	3 Käytetty vuo- den kuluessa maksettuihin korvauksiin (brutto)	4 Edelleen jätetty korvausrahas- toon vuoden lo- pussa vielä suo- rittamattomien korvausien varalle	5 Yhteensä sar. 3 ja sar. 4	6 Voitto + Tappio —
Suomen markkaa					
a) Keskinäiset yhdistykset					
Keskinäinen vakuutuslaitos Sampo..	1)	1)	1)	1)	1)
Turun ja Porin läänin paloapuyhd. keskinäinen jälleenvakuutusyhdistys	—	—	—	—	—
Viipurin läänin paloapuyhd. keski- näinen jälleenvakuutusyhdistys ..	—	—	—	—	—
Yhteensä	?	?	?	?	?
b) Osakeyhtiöt					
Jälleenvakuutus-Osakeyhtiö Osmo ..	296,464	201,073	—	201,073	+ 95,391
Jälleenvakuutus-Osakeyhtiö Verdandi	1)	1)	1)	1)	1)
Yhteensä	?	?	?	?	?

1) Tietoja ei ole annettu.

vuonna 1916.

N:o 5.

kustannukset (paitsi verot)					12	13
7	8	9	10	11		
Huoneistokustannukset	Painatuskustannukset ja konttoritarpeet	Posti, puhelin, sähkötyt	Muut kustannukset	Yhteensä	Yhteensä liikekustannukset (brutto)	Jälleenvakuuttajien osuus liikekustannuksista
markkaa						
Sub 5	Sub 5	Sub 5	Sub 5	9,817	9,817	—
—	—	16	32	696	696	—
—	36	20	—	831	831	—
—	36	36	32	11,344	11,344	—
—	134	—	4,155	12,763	709,053	37,119
2,078	1,812	1,548	1,144	201,265	212,082	84,657
2,078	1,946	1,548	5,299	214,028	921,135	121,776

N:o 7.

Liikkeen tuottama taloudellinen tulos vuonna 1916.

1 Yhtiön nimi	2 Käytettävänä			3 Käytetty				9 Ylijäämä + vajaus —	10 Yhtiö aloitti liikkeensä vuonna
	Vakuutusmaksut ja lisätaksotus, jälleenvakuutusmaksut poisluettuina	Omalle vastuulle vuoden alussa kohdistuvan vakuutusmaksurahaston korko 4 % mukaan	4 Yhteensä	5 Vakuustapausten aiheuttamat korvaukset ja siirrot korvausrahastoon, jälleenvakuuttajien osuudet poisluettuina	6 Oma vakuuskantaa vastaavan vakuutusmaksurahaston lisäys vuoden aikana	7 Liikekustannukset, kun on vähennetty jälleenvakuuttajien osuus	8 Yhteensä		
a) Keskinäiset yhdistykset									
Keskinäinen vakuutuslaitos Sampo..	49,218	—	49,218	29,596	—	9,817	39,413	+ 9,805	1910
Turun ja Porin läänin paloapuyhd. keskinäinen. jälleenvakuutusyhdistys	18,445	—	18,445	11,779	—	696	12,475	+ 5,970	1911
Viipurin läänin paloapuyhdistysten keskinäinen. jälleenvakuutusyhdistys	13,159	—	13,159	1,601	—	831	2,432	+ 10,727	1912
Yhteensä	80,822	—	80,822	42,976	—	11,344	54,320	+ 26,502	
b) Osakeyhtiöt									
Jälleenvakuutus-Osakeyhtiö Osmo..	1,453,254	30,234	1,483,488	830,206	— 41,894	671,934	1,460,246	+ 23,242	1899
Jälleenvakuutus-Osakeyhtiö Verdandi	415,426	81,699	497,125	343,596	1,349	127,425	472,370	+ 24,755	1905
Yhteensä	1,868,680	111,933	1,980,613	1,173,802	— 40,545	799,359	1,932,616	+ 47,997	

VIII.

MURTOVARKAUSVAKUUTUS.

N:o 1.

Voitto- ja tappiotili

A. Tu-

1 Yhtiön nimi	2 Käyttämät- tään yli- jäämä edel- liseltä vuo- delta	3 Vakuutus- maksut	4 Lisätaksoi- tus	5 Jälleenvakuuttajien osuus		6 Liikekus- tannuk- sista
				Vakuutus- tapauksien aiheutta- mista kor- vauksista		
<i>Suomen</i>						
a) Keskinäinen yhdistys.						
Keskinäinen Vakuutuslaitos Sampo	241	11,870	—	5,814		1,409
<i>b) Osakeyhtiöt.</i>						
Suomalainen Vakuutus-Osakeyhtiö Providentia..	—	51,292	—	19,981		7,910
Palovakuutus-Osakeyhtiö Fennia	—	13,177	—	2,073		798
Palovakuutus-Osakeyhtiö Pohjola	—	18,021	—	3,014		2,878
Yhteensä	—	82,490	—	25,068		11,586

B. Me-

1 Yhtiön nimi	2 Siirtyvä tappio	3 Jälle- envakuutus- maksut	4 Vakuutus- tapauksien aiheutta- mat kor- vaukset	5 Liikkekustannukset		7 Perusta- miskustan- nukset
				Hankinta	Hoito, paitsi verot	
<i>Suomen</i>						
a) Keskinäinen yhdistys.						
Keskinäinen Vakuutuslaitos Sampo	—	4,944	10,276	1,197	2,498	—
<i>b) Osakeyhtiöt.</i>						
Suomal. Vakuutus-Osakeyhtiö Providentia	—	26,368	43,364	—	14,494	—
Palovakuutus-Osakeyhtiö Fennia	—	2,496	15,386	637	—	—
Palovakuutus-Osakeyhtiö Pohjola	—	9,214	10,022	596	—	—
Yhteensä	—	38,078	68,772	1,233	14,494	—

N:o 2.

Tiliasema 1916 vuoden päättyessä

A. Va-

1 Yhtiön nimi	2 Osakkai- den tahi takaajien sitoumuk- set	3 Kassa	4 Pankkisatavat	5 Kiin- teistöt	6 Lainat				10 Obliga- tiot ja osake- keet
					7 Kiinni- tystä vas- taan	8 Kunnille ja seurakunnille	9 Arvopapereita y. m. panttia vastaan	9 Yksinomaan henkilöoh- taista takauksia vastaan	
<i>Suomen</i>									
a) Keskinäinen yhdistys.									
Keskinäinen Vakuutuslaitos Sampo..	—	Sub. 4	7,300	—	—	—	—	—	—
<i>b) Osakeyhtiö.</i>									
Suom. Vakuut.-Osakeyht. Providentia ²⁾	350,000	2,721	59,941	—	55,503	—	—	—	71,150

1) Koko liikkeen korot. — 2) Koskee yhtiön koko liikettä.

vuonna 1916.

N:o 1.

lot.

7	8	9	10		12	13	14
			Vakuutusrahaston vähenys tilipäätöksessä				
Vakuutuskirja- ja sisäänkirjoitusmaksut	Pääoman tuottamat tulot	Sijoitusten tuottama voitto	Vakuutusmaksurahaston	Korvausrahaston varojen käyttö	Muut tulot	Tappio	Yhteensä
—	536	—	160	—	—	1,205	21,235
—	1) 8,317	—	—	—	—	8,509	96,009
—	—	—	—	—	—	5,612	21,660
—	—	—	—	—	—	—	23,913
—	8,317	—	—	—	—	14,121	141,582

markkaa.

not.

8	9	10	11		13	14	15		17
			Vakuutusrahaston lisäys tilipäätöksessä				Voitto		
Verot päitsi kiinteistöjen	Korot	Sijoitusten tuottama tappio	Vakuutusmaksurahaston	Korvausrahastoon tehty siirto	Poistot	Muut menot	Edelliseltä tilivuodelta	Tilivuodelta	Yhteensä
—	—	—	—	1,820	500	—	—	—	21,235
—	—	—	—	1) 11,783	—	—	—	—	96,009
—	—	—	1,791	1,350	—	—	—	—	21,660
—	—	—	60	3,061	—	—	—	960	23,913
—	—	—	1,851	16,194	—	—	—	960	141,582

markkaa.

(Vuosivoiton käyttö on otettu huomioon).

N:o 2.

rat.

11		12	13	14		15	16	17	18	19	20	21
Saatavat				Korot ja vuokrat								
Muilta vakuutusyhtiöiltä	Asiamiehiltä	Eräytyneet vakuutusmaksut	Karttuneet, vielä eräytymättömät	Eräytyneet, vielä suorittamattomat	Muiden yhtiöiden osuus vakuutusmaksu- ja korvausrahastosta	Kalusto	Kuolettamattomat perustamiskustannukset	Muut varat	Tappio	Yhteensä		
—	—	—	—	—	—	—	—	—	—	1,205	8,505	
—	31,480	5,300	—	—	—	13,467	—	—	71,599	661,161		

markkaa.

N:o 2.

Tiliasema 1916 vuoden päättyessä

B. Ve-

1 Yhtiön nimi	2 Maksettu osake- tahi takuupää- oma	3 Takuu- rahasto	4 Vara- rahasto	5 Vakuutusrahasto		6 Korvaus- rahasto	7 Muut varatut varat
				Vakuutus- maksu- rahasto			
a) Keskinäinen yhdistys. Keskinäinen Vakuutuslaitos Sampo	—	—	3,000	3,470	1,820	—	Suomen
b) Osakeyhtiö. ¹⁾ Suomal. Vakuut.-Osakeyhtiö Providentia ²⁾	500,000	—	6,212	124,621	18,877	4.651	

N:o 3.

Vuoden 1916 voiton

1 Yhtiön nimi	2 Vararahaston lisäys	3 Muiden rahas- tojen lisäys	4 Osakkaiden ja takaajien		5 % maksetusta pääomasta
			Rahassa		
a) Keskinäinen yhdistys. Keskinäinen Vakuutuslaitos Sampo	—	—	—	—	—
b) Osakeyhtiö. Suomalainen Vakuutus-Osakeyhtiö Providentia..	—	—	—	—	—

N:o 4.

Vakuutuskanta, vakuutusmaksut

1 Yhtiön nimi	2-8 Suomalaiset						
	3-5 Vakuutuskanta vuoden lopussa					6-7 Vakuutus-	
	Suoraan hankittu kanta		Vastaan- otetut suomal. jälleen- vakuutuk- set	Yhteensä suomal. vakuutuk- set	Siitä luovutettu jälleen- vakuut- tajille	Suoraan hankitun kannan	Vastaan- otetuista suomal. jälleen- vakuutuk- sista
Luku	Suomen markkaa						Suomen
a) Keskinäinen yhdistys. Keskinäinen Vakuutuslaitos Sampo..	458	5,490,692	—	5,490,692	³⁾	11,870	—
b) Osakeyhtiöt. Suom. Vakuut.-Osakeyht. Providentia	1,870	26,117,254	—	26,117,254	12,847,768	51,292	—
Palovakuutus-Osakeyhtiö Fennia....	³⁾	7,350,854	—	7,350,854	1,588,300	13,177	—
Palovakuutus-Osakeyhtiö Pohjola ..	1,079	9,930,299	—	9,930,299	3,733,744	18,021	—
Yhteensä	2,949	43,398,407	—	43,398,407	18,169,812	82,490	—

¹⁾ Tätä liikkeen haaraa varten on Fennia siirtänyt 5,341 mk ja Pohjola 3,523 mk. Tätä liikkeen haaraa varten on Fennia

(Vuosivoiton käyttö on otettu huomioon).

N:o 2.

lat.

8	9	10	11	12	13	14	15
Velka muille vakuutusyhtiöille	Velka asiamiehille	Velka yhtiön kiinteistöjä vastaan	Talletettavaksi annetut varat	Henkilökunnan eläke-rahasto	Muut velat	Käyttämättä jäänyt vuosivoiton osa	Yhteensä

markkaa.

—	215	—	—	—	—	—	8,505
6,555	—	—	—	—	245	—	661,161

käyttö.

N:o 3.

6	7	8	9	10	11
hyväksi					
Varattu takuustoumusten lyhentämiseen	Osapalkkiot	Vakuutetuille takaisin maksettavana voittona	Muut tarkoitukset	Seuraavan vuoden tiliin	Yhteensä

m a r k k a a

—	—	—	—	—	—
—	—	—	—	—	—

ja korvaukset vuonna 1916.

N:o 4.

9	10	11	12	13	14	15	16	17	18
vakuutukset						Vakuutusmaksut kaikissa maissa		Vahingonkorvaukset kaikissa maissa	
maksut						Vuoteen 1916 kuuluvat vahingonkorvaukset			
Yhteensä suomalais- vakuutuksista	Siitä luovutettu jälleenvakuuttajille	Suoraan hankitun kannan takia	Vastaa- otettujen suomalais- jälleenvakuutuk- sien takia	Yhteensä suomalais- vakuutuk- sien takia	Siitä jälleenvakuutta- jien osalle	Brutto	Siitä luovutettu jälleenvakuutta- jille	Brutto	Kalkkia- an jälleenvakuutta- jien osalle

m a r k k a a

11,870	4,944	10,276	—	10,276	5,814	11,870	4,944	10,276	5,814
51,292	26,367	43,364	—	43,364	19,981	51,292	26,367	43,364	19,981
13,177	2,496	15,386	—	15,386	2,073	13,177	2,496	15,386	2,073
18,021	9,214	10,022	—	10,022	3,014	18,021	9,214	10,022	3,014
82,490	38,077	68,772	—	68,772	25,068	82,490	38,077	68,772	25,068

varannut korvausrahaansa 1,826 mk ja Pohjola 3,609 mk. — *) Koskee yhtiön koko liikettä. — *) Tietoja ei ole annettu.

N:o 5.

Liikekustannukset

1 Yhtiön nimi	2 3 4 Hankintakustannukset			5 6 Hoito	
	Suomalaisen vakuutusten	Muista maista saatujen vakuutusten	Yhteensä	Palkat ja palkkiot	Tarkastuskustannukset
Suomen					
a) Keskinäinen yhdistys. Keskinäinen Vakuutuslaitos Sampo	1,197	—	1,197	2,498	Sub. 5
b) Osakeyhtiöt.					
Suomal. Vakuutus-Osakeyhtiö Providentia	—	—	—	14,494	Sub. 5
Palovakuutus-Osakeyhtiö Fennia	619	18	637	—	—
Palovakuutus-Osakeyhtiö Pohjola	596	—	596	—	—
Yhteensä	1,215	18	1,233	14,494	—

N:o 6. Korvausrahaston käyttö vuonna 1916.

1 Yhtiön nimi	2 Rahasto edellisen vuoden tilipäätöksen mukaan	3 Käytetty vuoden kuluessa maksettuihin korvauksiin (brutto)	4 Edelleen jätetty korvausrahastoon vuoden lopussa vielä suorittamattomien korvausten varalle	5 Yhteensä sar. 3 ja sar. 4	6 Voitto + Tappio —
Suomen markkaa					
a) Keskinäinen yhdistys. Keskinäinen Vakuutuslaitos Sampo	—	—	—	—	—
b) Osakeyhtiöt.					
Suomal. Vakuut.-Osakeyht. Providentia	434	434	—	434	—
Palovakuutus-Osakeyhtiö Fennia	476	476	—	476	—
Palovakuutus-Osakeyhtiö Pohjola	548	458	—	458	+ 90
Yhteensä	1,458	1,368	—	1,368	+ 90

vuonna 1916.

N:o 5.

7	8	9	10	11	12	13
kustannukset (paitsi verot)						
Huoneistokustannukset	Painatuskustannukset ja konttoritarpeet	Posti, puhelin, sähkötys	Muut kustannukset	Yhteensä	Yhteensä liikekustannukset (brutto)	Jälleenvakuuttajien osuus liikekustannuksista
m a r k k a a						
Sub. 5	Sub. 5	Sub. 5	Sub. 5	2,498	3,695	1,409
Sub. 5	Sub. 5	Sub. 5	Sub. 5	14,494	14,494	7,910
—	—	—	—	—	637	798
—	—	—	—	—	596	2,378
—	—	—	—	14,494	15,727	11,586

N:o 7. Liikkeen tuottama taloudellinen tulos vuonna 1916.

1	2 3 4			5 6 7			8	9	10
Yhtiön nimi	Käytettävänä			Käytetty			Yhteensä	Ylijäämä + vajausta —	Yhtiö aloitti liikkeensä vuonna
	Vakuutusmaksut ja lisätaksotus, jälleenvakuutusmaksut poisluettuina	Omalle vastuulle vuoden alussa kohdistuvan vakuutusmaksurahaston korko 4% mukaan	Yhteensä	Vakuutus-tapauksien aiheuttamat korvaukset ja siirrot korvausrahastoon, jälleenvakuuttajien osuudet poisluettuina	Omaa vakuutus-kantaa vastaavan vakuutusmaksurahaston lisäys vuoden aikana	Liikekustannukset, kun on vähenetty jälleenvakuuttajien osuus			
Suomen markkaa									
a) Keskinäinen yhdistys.									
Keskinäinen Vakuutuslaitos Sampo ..	6,926	145	7,071	6,282	— 160	2,286	8,408	— 1,337	1910
b) Osakeyhtiöt.									
Suom. Vakuut.-Osakeyht. Providentia ¹⁾	36,021	1,224	37,245	32,317	3,917	11,586	47,820	— 10,575	1902
Palovakuutus-Osakeyhtiö Fennia	10,681	142	10,823	14,663	1,791	— 161	16,293	— 5,470	1911
Palovakuutus-Osakeyhtiö Pohjola	8,807	139	8,946	10,069	60	— 2,282	7,847	+ 1,099	1912
Yhteensä	55,509	1,505	57,014	57,049	5,768	9,143	71,960	— 14,946	

¹⁾ Koskee yhtiön koko liikettä paitsi tapaturmavakuutusta.

IX.

TAKUUVAKUUTUS.

N:o 1.

Voitto- ja tappiotili

A. Tu-

1 Yhtiön nimi	2 Käyttämättömän ylijäämän edelliseltä vuodeltä	3 Vakuutus- maksut	4 Lisätaksoitus	5 Jälleenvakuuttajien osuus		6 Liikkekustannuksista
				Vakuutus- pauksien aiheuttamista korvauksista		
Suom. Vakuut.-osakeyht. Providentia	—	1,568	—	—		Suomen 329

B. Me-

1 Yhtiön nimi	2 Siirtyvä tappio	3 Jälleenvakuutus- maksut	4 Vakuutus- tapauksien aiheuttamat kor- vaukset	5 Liikkekustannukset		7 Perustamiskustannukset
				Hankinta	Hoito, paitisi verot	
Suom. Vakuutus-osakeyhtiö Providentia ..	—	253	—	—	116	Suomen

N:o 2.

Vakuutuskanta, vakuutusmaksut

1 Yhtiön nimi	2		3	4	5	6	7	8
	Suomalaiset							
	Vakuutuskanta vuoden kuluessa						Vakuutus-	
	Suoraan hankittu kanta		Suomen markkaa	Vastaa- otetut suomal. jälle- vakuutus- set	Yhteensä suomal. vakuutus- set	Siitä luovutettu jälle- vakuut- tajille	Suoraan hankitun kannan	Vastaa- otetuista suomal. jälle- vakuutus- sista
Luku								
Suom. Vakuut.-osakeyht. Providentia	11	78,000	—	78,000	?	1,568	—	Suomen

vuonna 1916.

N:o 1.

lot.

7	8	9	10		11	12	13	14
Vakuutus- kirja- ja si- säankirjoitus- maksut	Pääoman tuottamat tulot	Sijoitusten tuottama voitto	Vakuutusrahaston vähennys tilipäätöksessä		Korvausrahas- ton varojen käyttö	Muut tulot	Tappio	Yhteensä
			Vakuutus- maksura- haston					

markkaa

434

2,331

not.

8	9	10	11		12	13	14	15		16	17
Verot, paitsi kiin- teistöjen	Korot	Sijoitusten tuottama tappio	Vakuutusrahaston lisäys tilipäätöksessä		Korvaus- rahastoon tehty siirto	Poistot	Muut menot	Voitto		Tilivuo- delta	Yhteensä
			Vakuutus- maksu- rahaston					Edellistä tilivuo- delta			

markkaa

1,962

2,331

ja korvaukset vuonna 1916.

N:o 2.

9	10	11	12	13	14	15	16	17	18
vakuutukset						Vakuutusmaksut kaikissa maissa		Vahingonkorvaukset kaikissa maissa	
maksut		Vuoteen 1916 kuuluvat vahingon- korvaukset.							
Yhteensä suomal. vakuutuk- sista	Siitä luo- vutettu jälleen- vakuutta- jille	Suoraan hankitun kannan takia	Vastaan- otettujen suomal. jälleen- vakuutuk- sien takia	Yhteensä suomal. vakuutuk- sien takia	Siitä jälleen- vakuutta- jien osalle	Brutto	Siitä luovutettu jälleen- vakuutta- jille	Brutto	Kaikkiaan jälleen- vakuutta- jien osalle
markkaa									
1,568	253	—	—	—	—	1,568	253	—	—

N:o 3.

Liikekustannukset

1 Yhtiön nimi	2 Hankintakustannukset			5 Palkat ja palkkiot	6 Hoito- Tarkastuskustannukset
	3 Suomalais- ten vakuu- tusten	4 Muista maista saa- tujen va- kuutus- ten	4 Yhteensä		
Suomen					
Suomalainen Vakuutus-osakeyhtiö Providentia	—	—	—	116	Sub 5

N:o 4. Korvausrahaston käyttö vuonna 1916.

1 Yhtiön nimi	2 Rahasto edellisen vuo- den tilipää- töksen mu- kaan	3 Käytetty vuo- den kuluessa maksettuihin korvauksiin (brutto)	4 Edelleen jätetty korvausrahastoon vuoden lopussa vielä suorittamattomien korvausten varalle	5 Yhteensä sar. 3 ja sar. 4	6 Voitto + Tappio —
Suomen markkaa					
Suom. Vakuut.-osakeyht. Providentia	1,600	—	1,600	1,600	—

vuonna 1916.

N:o 3.

7	8	9	10	11	12	13
kustannukset (paitsi verot)						
Huoneisto- kustannuk- set	Painatus- kustannukset ja konttori- tarpeet	Posti, puhelin, sähkötyt	Muut kustan- nukset	Yhteensä	Yhteensä liikekus- tannukset (brutto)	Jälle- kuuttajan osuus liike- kustannuk- sista
m a r k k a a						
Sub 5	Sub 5	Sub 5	Sub 5	116	116	329

N:o 5. Liikkeen tuottama taloudellinen tulos vuonna 1916.

1	2			3			4			10
	Käytettävänä			Käytetty			Yhtiö aloitti liikkeenä vuonna			
Yhtiön nimi	Vakuutus- maksut ja lisätaksoi- tus, jäl- leenvakuu- tuskuit- tuina	Omale vastuulle vuoden alussa kohdistu- van vakuu- tuskuit- rahaston korke 4% mukaan	Yh- teensä	Vakuutus- tapausten aiheutta- mat kor- vaukset ja siirrot korvaus- rahastoon, jälle- vakuut- tajain osuudet poisluet- tuina	Omaa vakuutus- kantaa vastaa- van vakuu- tuskuit- rahaston lisäys vuod- en aikana	Liikekus- tannukset, kun on vä- hennetty jälle- vakuut- tajain osuus	Yh- teensä	Ylijää- mä + vaja- us -		
S u o m e n m a r k k a a										
Suom. Vakuut.-osakeyht. Providentia	1,315	64	1,379	—	—	— 213	— 213	+ 1,592	1907	

X.

TYÖLAKKOVAKUUTUS.

N:o 1.

Voitto- ja tappiotili

A. Tu-

1 Yhtiön nimi	2 Käyttämätön ylijäämä edelliseltä vuodelta	3 Vakuutus- maksut.	4 Lisä- taksoitus	5 Jälleenvakuuttajien osuus		6 Liikkekustan- nuksista
				Vakuutus- pauksien ai- heuttamista korvauksista		
Suomen Työnantajien Keskinäinen Lakkovakuutusyhtiö.....	—	240,911	—	—	—	Suomen

B. Me-

1 Yhtiön nimi	2 Siirtyvä tappio	3 Jälleenvakuutus- maksut	4 Vakuutus- tapauksien aiheuttamat korvaukset	5 Liikkekustannukset		7 Perustamiskustan- nukset
				Hankinta	Hoito, paitsi verot	
Suomen Työnant. Keskin. Lakkovak. yhtiö	—	—	—	—	11.152	Suomen

N:o 2.

Tiliasema 1916 vuoden päättyessä

A. Va-

1 Yhtiön nimi	2 Osakkaiden tahi takaajien sitou- mukset	3 Kassa	4 Pankki- saatavat	5 Kiin- telstöt	6 Lainat			9 Yksin- omaan henkilö- kohtaista takausta vastaan	10 Obliga- tiot ja osak- keet
					6 Kiin- nitystä vas- taan	7 Kunnille ja seura- kunnille	8 Arvopape- reja y. m. panttia vastaan		
Suomen Työnantajien Keskin. Lakkovakuutusyhtiö.....	—	—	184 742,332	—	—	—	—	—	Suomen

1) Siirto vakuutusmaksunjärjestelyrahastoon.

vuonna 1916.

N:o 1.

lot.

7	8	9	10 11		12	13	14
			Vakuutusrahaston vähennys tilipäätöksessä				
Vakuutuskirja- ja sisäänkirjoitusmaksut	Pääoman tuottamat tulot	Sijoitusten tuottama voitto	Vakuutusmaksurahaston	Korvausrahaston varojen käyttö	Muut tulot	Tappio	Yhteensä
—	25,036	—	—	—	162	—	266,109

markkaa

—	25,036	—	—	—	162	—	266,109
---	--------	---	---	---	-----	---	---------

not.

8	9	10	11 12		13	14	15 16		17
			Vakuutusrahaston lisäys tilipäätöksessä				Voitto		
Verot, paitsi kiinteistöjen	Korot	Sijoitusten tuottama tappio	Vakuutusmaksurahaston	Korvausrahastoon tehty siirto	Poistot	Muut menot	Edelliseltä tilivuodelta	Tilivuodelta	Yhteensä
8,411	—	—	—	—	—	123,273	—	123,273	266,109

markkaa

8,411	—	—	—	—	—	123,273	—	123,273	266,109
-------	---	---	---	---	---	---------	---	---------	---------

(Vuosivoiton käyttö on otettu huomioon).

N:o 2.

rat.

11 12		13	14 15		16	17	18	19	20
Saatavat			Korot ja vuokrat						
Muilta vakuutusyhtiöiltä	Asiamiehiltä	Eräytyneet vakuutusmaksut	Karttuneet, vielä eräytymättömät	Eräytyneet, vielä suorittamattomat	Muiden yhtiöiden osuus vakuutusmaksu- ja korvausrahastosta	Kalusto	Kuolettamattomat perustamiskustannukset	Muut varat	Yhteensä
—	—	—	—	—	—	200	—	—	742,716

markkaa

—	—	—	—	—	—	200	—	—	742,716
---	---	---	---	---	---	-----	---	---	---------

N:o 2.

Tiliasema 1916 vuoden päätyessä.

B. Ve-

1 Yhtiön nimi	2 Maksettu osake- tai takuu-pääoma	3 Takuu-rahasto	4 Vararahasto	5 Vakuutusrahasto		7 Muut varatut varat
				5 Vakuutusmaksu-rahasto	6 Korvaus-rahasto	
Suom. Työnantajien Keskin. Lakkovakuutusyhtiö	—	—	470,056	—	—	272,660

Suomen

N:o 3.

Vuoden 1916 voiton

1 Yhtiön nimi	2 Vararahaston lisäys	3 Muiden rahastojen lisäys	4 Osakkaiden ja takaa- jien	
			4 Rahassa	5 % maksetusta pääomasta
Suomen Työnantajien Keskin. Lakkovakuutusyhtiö	123,273	—	—	—

Suomen

N:o 4.

Vakuutuskanta, vakuutusmaksut

1 Yhtiön nimi	2 Suomalaiset						
	3 Vakuutuskanta vuoden lopussa				4 Vakuutus-		
	5 Suoraan hankittu kanta		6 Vastaan- otetut suomal. jälleen- vakuutuk- set	7 Yhteensä suomal. vakuutuk- set	8 Siitä luovutettu jälleen- vakuutta- jille	9 Suoraan hankitun kannan	10 Vastaan- otetuista suomal. jälleen- vakuutuk- sista
	11 Luku	12 Suomen markkaa					
Suomen Työnantajien Keskinäinen Lakkovakuutusyhtiö	94	10,007,533	—	10,007,533	—	240,911	—

Suomen

(Vuosivoiton käyttö on otettu huomioon).

N:o 2.

lat.

8	9	10	11	12	13	14	15
Velka muille vakuutusyhtiöille	Velka asiain miehille	Velka yhtiön kiinteistöjä vastaan	Talletettavaksi annetut varat	Henkilökunnan eläkerahasto	Muut velat	Käyttämättä jäänyt vuosivoiton osa	Yhteensä

markkaa

742,716

käyttö

N:o 3.

6	7	8	9	10	11
hyväksi					
Varattu takuusitoumusten lyhentämiseen	Osupalkkiot	Vakuutetuille takaisin maksettavana voittona	Muut tarkoitukset	Seuraavan vuoden Eliin	Yhteensä

markkaa

123,273

ja korvaukset vuonna 1916.

N:o 4.

9	10	11	12	13	14	15	16	17	18
vakuutukset						Vakuutusmaksut kaikissa maissa		Vahingonkorvaukset kaikissa maissa	
maksut		Vuoteen 1916 kuuluvat vahingonkorvaukset							
Yhteensä suomal. vakuutuksista	Siitä luovutettu jälleenvakuuttajille	Suoraan hankitun kannan takia	Vastaanotettujen suomal. jälleenvakuutuksien takia	Yhteensä suomal. vakuutuksien takia	Siitä jälleenvakuuttajien osalle	Brutto	Siitä luovutettu jälleenvakuuttajille	Brutto	Kaikkiaan jälleenvakuuttajien osalle

markkaa

240,911

240,911

XI.

METSÄPALOVAKUUTUS.

N:o 1.

Voitto- ja tappiotili

A. Tu-

1	2	3	4	5		6
Yhtiön nimi	Käyttämätön ylijäämä edelliseltä vuodelta	Vakuutusmaksut	Lisätaksoitus	Jälleenvakuuttajien osuus		Liikekustannuksista
				Vakuustapauksien aiheuttamista korvauksista		
<i>Suomen</i>						
Keskinäinen Vakuutuslaitos Sampo	149	122,253	—	—	—	—
Suomen Metsänomistajain Keskinäinen Metsäpaloapuyhdistys	—	86,182	—	—	—	—
Yhteensä	149	208,435	—	—	—	—

B. Me-

1	2	3	4	5		6	7
				Liikekustannukset			
Yhtiön nimi	Siirtävä tappio	Jälleenvakuutusmaksut	Vakuustapauksien aiheuttamat korvaukset	Hankinta	Hoito, paiteverot	Perustamiskustannukset	
				<i>Suomen</i>			
Keskinäinen Vakuutuslaitos Sampo	—	—	6,683	14,011	15,532	—	
Suomen Metsänomistajain Keskin. Metsäpaloapuyhdistys	—	6,572	2,909	17,195	19,270	—	
Yhteensä	—	6,572	9,592	31,206	34,802	—	

N:o 2.

Tiliasema 1916 vuoden päättyessä

A. Va-

1	2	3	4	5	6			7	8	9	10
Yhtiön nimi	Osakkaiden tahi takaajien sitoumukset	Kassa	Pankkisaatavat	Kiinteistöt	Lainat			Kunnille ja seurakunnille	Arvopapereita y. m. panttia vastaan	Yksinomaan henkilökohtaista takausta vastaan	Obligaatiot ja osakkeet
					Kiinnitystä vastaan						
<i>Suomen</i>											
Keskin. vakuutuslaitos Sampo	—	Sub. 4	3,503	—	163,920	Sub. 6	Sub. 6	Sub. 6	—	—	—
Suomen Metsänomistajain Keskin. Metsäpaloapuyhdistys ..	—	9,971	86,372	—	—	—	—	—	—	—	150
Yhteensä	—	9,971	89,875	—	163,920	—	—	—	—	—	150

B. Ve-

1	2	3	4	5		6	7
				Vakuutusrahasto			
Yhtiön nimi	Maksettu osake- tahi takuu-pääoma	Takuurahasto	Vararahasto	Vakuutusmaksurahasto	Korvausrahasto	Muut varat	
				<i>Suomen</i>			
Keskinäinen Vakuutuslaitos Sampo	—	*) 51,963	115,054	—	—	—	
Suomen Metsänomistajain Keskin. Metsäpaloapuyhdistys	—	*) 33,341	35,906	—	—	—	
Yhteensä	—	85,304	150,960	—	—	—	

*) Etukäteen kannettuja v. 1917 vakuutusmaksuja. — *) Siirto pohjarahastoon. — *) Seuraavan vuoden tilille siirrettyjä etu-

vuonna 1916.

N:o 1.

lot.

7	8	9	10	11	12	13	14
Vakuutuskirja- ja sisäänkirjoitusmaksut	Pääoman tuottamat tulot	Sijoitusten tuottama voitto	Vakuutusrahaston vähennys tilipäätöksessä		Muut tulot	Tappio	Yhteensä
			Vakuutusmaksurahaston	Korvausrahaston varojen käyttö			

markkaa.

—	6,675	—	—	—	—	—	129,077
32,865	1,048	—	—	—	1) 88,882	—	208,977
32,865	7,723	—	—	—	88,882	—	338,054

not.

8	9	10	11	12	13	14	15	16	17
Verot, paitsi kiinteistöjen	Korot	Sijoitusten tuottama tappio	Vakuutusrahaston lisäys tilipäätöksessä		Poistot	Muut menot	Voitto		Yhteensä
			Vakuutusmaksurahaston	Korvausrahastoon tehty siirto			Edelliseltä tilivuodelta	Tilivuodelta	

markkaa.

—	—	—	—	—	5,432	2) 17,365	149	69,905	129,077
—	—	—	—	—	4,902	3) 88,882	—	69,247	208,977
—	—	—	—	—	10,334	106,247	149	139,152	338,054

(Vuosivoiton käyttö on otettu huomioon).

N:o 2.

rat.

11	12	13	14	15	16	17	18	19	20
Saatavat		Korot ja vuokrat			Muiden yhtiöiden osuus vakuutusmaksu- ja korvausrahastosta	Kalusto	Kuolettamattomat perustamiskustannukset	Muut varat	Yhteensä
Muilta vakuutusyhtiöiltä	Asiamiehiltä	Eräytyneet vakuutusmaksut	Karttuneet, vielä eräytymättömät	Eräytyneet, vielä suorittamattomat					

markkaa.

—	446	—	—	—	—	—	—	—	167,869
—	577	48,863	—	—	—	5,642	6,908	—	158,483
—	1,023	48,863	—	—	—	5,642	6,908	—	326,352

lat.

8	9	10	11	12	13	14	15
Velka muille vakuutusyhtiöille	Velka asiamiehille	Velka yhtiön kiinteistöjä vastaan	Talletettavaksi annetut varat	Henkilökunnan eläke-rahasto	Muut velat	Käyttämättä jäänyt vuosivoiton osa	Yhteensä

markkaa.

—	852	—	—	—	—	—	167,869
—	228	—	—	—	4) 89,008	—	158,483
—	1,080	—	—	—	89,008	—	326,352

käteen kannettuja vakuutusmaksuja. — 4) Pohjarahasto. — 5) Tästä etukäteen kannettuja vakuutusmaksuja 88,882 mk.

N:o 3.

Vuoden 1916 voiton

1 Yhtiön nimi	2 Vararahaston lisäys	3 Muiden rahastojen lisäys	4 Osakkaiden ja takaajien		5 % maksetusta pääomasta
			Rahassa	Suomen	
Keskinäinen Vakuutuslaitos Sampo	70,054	—	—	—	—
Suomen Metsänomistajain Keskinäinen Metsäpaloapuyhdistys	35,906	33,341	—	—	—
Yhteensä	105,960	33,341	—	—	—

N:o 4.

Vakuutuskanta, vakuutusmaksut

1 Yhtiön nimi	2-8 Suomalaiset						
	3-6 Vakuutuskanta vuoden lopussa				7-8 Vakuutus-		
	Suoraan hankittu kanta		Vastaan- otetut suomal. jälleen- vakuutuk- set	Yhteensä suomal. vakuutuk- set	Siitä luovutettu jälleen- vakuut- tajille	Suoraan hankitun kannan	Vastaan- otetuista suomal. jälleen- vakuutuk- sista
Luku	Suomen markkaa						
Keskinäinen Vakuutuslaitos Sampo..	1)	95,582,956	—	95,582,956	—	122,253	—
Suomen Metsänomistajain Keskinäinen Metsäpaloapuyhdistys	2,323	85,636,523	—	85,636,523	13,439,125	86,182	—
Yhteensä	?	181,219,479	—	181,219,479	13,439,125	208,435	—

N:o 5.

Liikekustannukset

1 Yhtiön nimi	2-4 Hankintakustannukset			5-7 Hoitokustannukset		
	Suomalais- ten vakuu- tusten	Muista maista saa- tujen vakuu- tusten	Yhteensä	Palkat ja palkkiot	Tarkastus- kustannuk- set	Huoneisto- kustannuk- set
Keskinäinen Vakuutuslaitos Sampo	14,011	—	14,011	15,532	Sub. 5	Sub. 5
Suomen Metsänomistajain Keskin. Metsäpaloapuyhdistys	17,195	—	17,195	13,302	—	630
Yhteensä	31,206	—	31,206	28,834	—	630

*) Tietoja ei ole annettu.

käyttö.

N:o 3.

6	7	8	9	10	11
hyväksi					
Varattu takuusitoumusten lyhentämiseen	Osapalkkiot	Vakuutetuille takaisin maksettavana voittona	Muut tarkoitukset	Seuraavan vuoden tiliin	Yhteensä
markkaa					
—	—	—	—	—	70,054
—	—	—	—	—	69,247
—	—	—	—	—	139,301

ja korvaukset vuonna 1916.

N:o 4.

9	10	11	12	13	14	15	16	17	18
vakuutukset						Vakuutusmaksut kaikissa maissa		Vahingonkorvaukset kaikissa maissa	
maksut		Vuoteen 1916 kuuluvat vahingonkorvaukset							
Yhteensä suomal. vakuutuksista	Siitä luovutettu jälleenvakuuttajille	Suoraan hankittu kannantakia	Vastaanotettujen suomal. jälleenvakuutuksien takia	Yhteensä suomal. vakuutuksien takia	Siitä jälleenvakuuttajien osalle	Brutto	Siitä luovutettu jälleenvakuuttajille	Brutto	Kaikkiaan jälleenvakuuttajien osalle
markkaa									
122,253	—	6,683	—	6,683	—	122,253	—	6,683	—
86,182	6,572	2,909	—	2,909	—	86,182	6,572	2,909	—
208,435	6,572	9,592	—	9,592	—	208,435	6,572	9,592	—

vuonna 1916.

N:o 5.

8	9	10	11	12	13	14	15
nukset (paitsi verot)					Jälleenvakuuttajien osuus liikekustannuksista		
Painatuskustannukset ja konttori-tarpeet	Posti, puhelin, sähkötyt	Muut kustannukset	Yhteensä.	Yhteensä liikekustannukset (brutto)	Hankintakustannuksista	Hoitokustannuksista	Yhteensä
markkaa							
Sub. 5	Sub. 5	Sub. 5	15,532	29,543	—	—	—
2,649	1,548	1,141	19,270	36,465	—	—	—
2,649	1,548	1,141	34,802	66,008	—	—	—

XII.

KESKEYTYSVAKUUTUS.

N:o 1.

Voitto- ja tappiotili

A. Tu-

1 Yhtiön nimi	2 Käyttämätön ylijäämä edelliseltä vuodelta	3 Vakuutusmaksut	4 Lisätaksoitus	5 Jälleenvakuuttajien osuus		6 Liikkekustannuksista
				Vakuutusmaksujen aiheuttamista korvauksista		
Suomalainen yhtiö. Palovakuutus-osakeyhtiö Fennia	—	2,556	—	288	519	

B. Me-

1 Yhtiön nimi	2 Siirtyvä tappio	3 Jälleenvakuutusmaksut	4 Vakuutusmaksujen aiheuttamat korvaukset	5 Liikkekustannukset		7 Perustamiskustannukset
				Hankinta	Hoidot, paitsi verot	
Suomalainen yhtiö. Palovakuutus-osakeyhtiö Fennia.....	—	2,092	346	390	—	—

N:o 2.

Vakuutuskanta, vakuutusmaksut

1 Yhtiön nimi	2-8 Suomalaiset						
	3-5 Vakuutuskanta vuoden lopussa					6-7 Vakuutus-	
	Suoraan hankittu kanta		4 Vastaanotetut suomalaisjälleenvakuutukset	5 Yhteensä suomalaisvakuutukset	6 Siitä luovutettu jälleenvakuuttajille	7 Suoraan hankitun kannan	8 Vastaanotetuista suomalaisjälleenvakuutuksista
	2 Luku	3 Suomen markkaa					
Suomen							
Suomalainen yhtiö. Palovakuutus-osakeyhtiö Fennia	—	—	—	—	—	—	—
Englantilainen yhtiö. Commercial Union	2	675,000	—	675,000	625,000	5,223	—

vuonna 1916.

N:o 1.

lot.

7	8	9	10		11	12	13	14
Vakuutuskirja- ja sisään- kirjoitus- maksut	Pääoman tuottamat tulot	Sijoitusten tuottama voitto	Vakuutusrahaston vähennys tilipäätöksessä,		Korvausrahas- ton varojen käyttö	Muut tulot	Tappio	Yhteensä
			Vakuutus- maksu- rahaston					
								3,868

not.

8	9	10	11		12	13	14	15		16	17
Verot, paitsi kiin- teistöjen	Korot	Sijoitusten tuottama tappio	Vakuutusrahaston lisäys tilipäätöksessä		Korvaus- rahastoon tehty siirto	Poistot	Muut menot	Voitto		Tilivuo- delta	Yhteensä
			Vakuutus- maksu- rahaston					Edelliseltä tilivuo- delta			
										448	3,368

ja korvaukset vuonna 1916.

N:o 2.

9						10		11		12		13		14		15		16		17		18	
vakuutukset												Vakuutusmaksut kaikissa maissa				Vahingonkorvaukset kaikissa maissa							
maksut						Vuoteen 1916 kuuluvat vahingon- korvaukset																	
Yhteensä suomal. vakuutuk- sista	Sitä luovutettu jälleen- vakuut- tajille	Suoraan hankitun kannan takia	Vastaan- otettujen suomal. jälleen- vakuutuk- sien takia	Yhteensä suomal. vakuutuk- sien takia	Sitä jälleen- vakuutta- jien osalle	Brutto	Sitä luovutettu jälleen- vakuut- tajille	Brutto	Kalkkiaan jälleen- vakuutta- jien osalle														
						2,556	2,092	346	288														
5,228	4,756																						

markkaa