

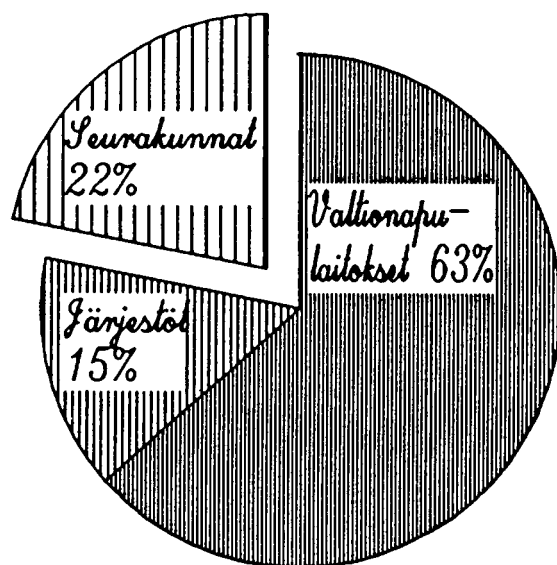

Voittoa tavoittelemattomien yhteisöjen palkat

Lönerna för tjänstemän och funktionärer inom icke vinstsyftande sammanslutningar
1987

*Voittoa tavoittelemattomien yhteisöjen
kokoaikaisten toimihenkilöiden
lukumäärät 1987*





Voittoa tavoittelemattomien yhteisöjen palkat

Lönerna för tjänstemän och funktionärer inom
icke vinstsyftande sammanslutningar
1987

JOULUKUU 1988

Tiedustelut – Förfrågningar

Eeva-Liisa Petäjä
Puh. (90) 1734 3450

*SVT Suomen Virallinen Tilasto
Finlands Officiella Statistik
Official Statistics of Finland*

SISÄLLYSLUETTELO

INNEHÅLL

	Sivu
1. VOITTOA TAVOITTELEMATTOMIEN YHTEISÖJEN TOIMIHENKILÖIDEN PALKAT 1987	5
1.1. Yhteenveto tuloksista	5
1.2. Valtionapulaitosten toimihenkilöt ...	6
1.3. Järjestöjen toimihenkilöt	9
1.4. Seurakuntien kuukausipalkkaiset	10
2. TIEDUSTELUN MENETELMÄ	12
2.1. Tilaston aikaisempi tuotanto	12
2.2. Tietojen keruumenetelmä	13
2.3. Tiedustelun kohdejoukko	13
2.4. Tiedustelun sisältö	14
2.5. Käytetyt luokitukset	16
2.5.1. Ammattiluokitus	16
2.5.2. Koulutusluokitus	16
2.5.3. Toimialaluokitus	16
2.5.4. Laitoslajiluokitus	17
2.6. Ansiokäsitteet	17
2.7. Luotettavuus	18

1. VOITTOA TAVOITTELEMATTOMIEN YHTEISÖJEN TAULUKOT	
1A. Voittoa tavoittelemattomien yhteisöjen toimihenkilöiden lukumäärät ja kuukausiansiot toimialan mukaan 1987	20
1B. Voittoa tavoittelemattomien yhteisöjen toimihenkilöiden lukumäärät ja kuukausiansiot ikäryhmittäin 1987	21
1C. Voittoa tavoittelemattomien yhteisöjen toimihenkilöiden lukumäärät ja kuukausiansiot sukupuolen, koulutusalan ja -asteen mukaan 1987	22
1D. Voittoa tavoittelemattomien yhteisöjen lukumäärät toimialan, läänin ja sukupuolen mukaan 1987	24
1E. Voittoa tavoittelemattomien yhteisöjen kuukausiansiot toimialan, läänin ja sukupuolen mukaan 1987	25

2. YKSITYISTEN VALTIONAPULAITOSTEN TAULUKOT	
2A. Yksityisten valtionapulaitosten kuukausipalkkaisten henkilöiden lukumäärät ja keskimääräiset ansiot tutkinnon ja sukupuolen mukaan lokakuussa 1987 .	26
2B. Yksityisten valtionapulaitosten henkilöiden lukumäärät, kuukausiansiot, keskihajonta ja vaihtelukerroin ammattiryhmän, ammatin ja sukupuolen mukaan lokakuussa 1987	33

	Sida
1. LÖNER FÖR TJÄNSTEMÄN OCH FUNKTIONÄRER INOM ICKE VINSTSYFTANDE SAMMANSLUTNINGAR 1987 .	5
1.1. Sammandrag av resultatet	5
1.2. Tjänstemän och funktionärer inom statsunderstödda institutioner	6
1.3. Tjänstemän och funktionärer inom organisationer	9
1.4. Månadsavlönade inom församlingarna ..	10
2. METODER I FÖRFRÅGNINGEN	12
2.1. Tidigare statistikproduktion	12
2.2. Metoder för uppgiftsinsamlingen	13
2.3. Förfrågans målgrupp	13
2.4. Förfrågans innehåll	14
2.5. Använda klassificeringar	16
2.5.1. Yrkesklassificering	16
2.5.2. Utbildningsklassificering	16
2.5.3. Näringsgrensindelning	16
2.5.4. Klassificering enligt institutionstyp	17
2.6. Förtjänstbegrepp	17
2.7. Tillförlitlighet	18

1. ICKE VINSTSYFTANDE SAMMANSLUTNINGAR, TABELLER	
1A. Antalet funktionärer inom icke vinstsyftande sammanslutningar och månadsförtjänsten i medeltal enligt bransch år 1987	20
1B. Antalet funktionärer inom icke vinstsyftande sammanslutningar och månadsförtjänsten enligt åldersgrupp år 1987	21
1C. Antalet funktionärer inom icke vinstsyftande sammanslutningar och månadsförtjänsten enligt kön, utbildningsområde och -nivå år 1987	22
1D. Antalet funktionärer inom icke vinstsyftande sammanslutningar och månadsförtjänsten enligt bransch, län och kön år 1987	24
1E. Månadsförtjänsten inom icke vinstsyftande sammanslutningar enligt bransch, län och kön år 1987	25
2. PRIVATA STATSUNDERSTÖDDA INSTITUTIONER, TABELLER	
2A. Antalet månadsavlönade och förtjänsten i medeltal inom privata statsunderstödda institutioner enligt examen och kön i oktober 1987	26
2B. Antalet månadsavlönade, månadsförtjänsten, standardavvikelsen och variationsfaktorn inom privata statsunderstödda institutioner enligt yrkesgrupp, yrke och kön i oktober 1987	33

	Sivu		Sida
2C. Yksityisten valtionapulaitosten kuukausipalkkaisten henkilöiden lukumäärät, prosenttiosuudet, kokonaisansiot lopullisen palkka- tai tulo- luokan mukaan lokakuussa 1987	40	2C. Antalet månadsavlönade, deras procentuella andelar inom privata statsunderstödda institutioner enligt den slutliga löne- eller inkomstklassen i oktober 1987	40
2D. Yksityisten valtionapulaitosten kuukausipalkkaisten henkilöiden lukumäärät, palkkasummat ja työajat laitoslajin mukaan lokakuussa 1987	43	2D. Antalet månadsavlönade, lönesummor och arbetstider inom privata statsunderstödda institutioner enligt institutionstyp i oktober 1987	43
2E. Yksityisten valtionapulaitosten sivutoimisten toimenhaltijoiden ja kuukausipalkkaisten osa-aikaisten lukumäärät, palkat ja työajat laitoslajin mukaan lokakuussa 1987	45	2E. Antalet tjänsteinnehavare med bisyssla och månadsavlönade deltidsanställda arbetare och funktionärer inom privata statsunderstödda institutioner, deras löner och arbetstider enligt institutionstyp i oktober 1987	45
2F. Yksityisten valtionapulaitosten lukumäärät toimialan, läänin ja sukupuolen mukaan lokakuussa 1987	47	2F. Antalet privata statsunderstödda institutioner enligt bransch, län och kön i oktober 1987	47
2G. Yksityisten valtionapulaitosten kuukausiansiot toimialan, läänin ja sukupuolen mukaan lokakuussa 1987	48	2G. Månadsförtjänsten inom privata statsunderstödda enligt bransch, län och kön i oktober 1987	48
3. JÄRJESTÖJEN TAULUKOT		3. ORGANISATIONERNA, TABELLER	
3A. Järjestöjen toimihenkilöiden säännöllisen työajan ansio ammattiryhmän, ammatin ja sukupuolen mukaan lokakuussa 1987	49	3A. Förtjänst för funktionärer med regelbunden arbetstid inom organisationer enligt yrkesgrupp, yrke och kön i oktober 1987	49
3B. Järjestöjen toimihenkilöiden säännöllisen työajan ansio toimialan, ammatin ja sukupuolen mukaan lokakuussa 1987 .	53	3B. Förtjänst för funktionärer med regelbunden arbetstid inom organisationer enligt bransch, yrke och kön i oktober 1987	53
3C. Järjestöjen toimihenkilöiden lukumäärät, säännöllisen työajan ansio sukupuolen, koulutusalan ja -asteen mukaan lokakuussa 1987	56	3C. Antalet funktionärer inom organisationer och deras förtjänst för regelbunden arbetstid enligt kön, utbildningsområde och -nivå i oktober 1987 .	56
3D. Järjestöjen toimihenkilöiden lukumäärät ja keskimääräiset kuukausiansiot ikäryhmittäin lokakuussa 1987	58	3D. Antalet funktionärer inom organisationer och deras månadsförtjänst i medeltal enligt åldersgrupp i oktober 1987	58
4. SEURAKUNTIEN TAULUKOT		4. FÖRSAMLINGAR, TABELLER	
4A. Seurakuntien kokoaikaisten viranhaltijoiden lukumäärät, rahapalkka ja kokonaisansio ammatin mukaan toukokuussa 1987	59	4A. Antalet heltidsanställda inom församlingar, penninglön och totalförtjänst enligt yrke i maj 1987	59
LIITTEET		BILAGOR	
Laitoslajiluokitus	60	Klassificering enligt institutionstyp	60
Ammattiluokitus	61	Yrkesklassificering	61

1. VOITTOA TAVOITTELEMATTOMIEN YHTEISÖJEN TOIMI- HENKILÖIDEN PALKAT 1987

1.1. Yhteenveto tuloksista

Voittoa tavoittelemattomien yhteisöjen palkkatilastotiedot perustuvat kolmeen erilliseen aineistoon: yksityisten valtionapulaitosten kuukausipalkkaisten palkansaajien, järjestöjen toimihenkilöiden sekä kirkon sopimusvaltuuskunnan keräämään seurakuntien palkansaajien tietoihin. Seurakuntien palkkatilastoa ei ole yhdistetty voittoa tavoittelemattomien yhteisöjen tietoihin, vaan se esitetään erillisenä taulukkona.

Voittoa tavoittelemattomien yhteisöjen kokoaikaisia toimihenkilöitä oli tilaston mukaan 28 214 lokakuussa 1987. Heidän keskimääräinen kuukausiansionsa oli 7 313. Kun verrataan ansioita edellisen vuoden vastaavaan, nousivat ansiot kaikilla toimihenkilöillä 7,9 %, miehillä 7,6 % ja naisilla 8,1 %.

Yksityisten valtionapulaitosten tiedustelu lähetettiin 1 420:lle laitokselle, joiden palveluksessa oli kaikkiaan 27 217 palkansaajaa, joista osa-aikaisia oli 15,8 %. Koko aikaisten kokonaisansio oli 7 070 mk.

Vastaavasti järjestöjen tiedustelu lähetettiin 555:lle järjestölle. Järjestöjen toimihenkilöitä oli tilaston mukaan yhteensä 5 305 ja säännöllisen työajan ansio oli 9 033 mk. Järjestöjen toimihenkilöihin ei aikaisemmasta poiketen ole luettu yksityisiin valtionapulaitoksiin kuuluvien järjestöjen palkansaajia.

Seurakuntien palveluksessa oli kaikkiaan 17 949 palkansaajaa, joista viranhaltijoita oli 8 303. Näiden kokonaisansio oli 6 914 mk.

1. LÖNER FÖR TJÄNSTEMÄN OCH FUNKTIONÄRER INOM ICKE VINSTSYFTANDE SAMMANSLUTNINGAR ÅR 1987

1.1. Sammandrag av resultat

Lönestatistikuppgifterna för icke vinstsyftande sammanslutningar baseras på tre separata material: uppgifter för månadsavlönade löntagare inom privata statsunderstödda institutioner, uppgifter för tjänstemän och funktionärer inom organisationer och av kyrkans avtalsdelegation insamlade uppgifter för församlingarnas löntagare. Lönestatistiken för församlingarna har inte kombinerats med uppgifterna för de icke vinstsyftande sammanslutningarna, utan presenteras som en separat tabell.

Inom de icke vinstsyftande sammanslutningarna fanns enligt statistiken 28 214 heltidsanställda tjänstemän och funktionärer i oktober 1987. Deras månadsförtjänst var i medeltal 7 313 mk. Jämfört med året innan steg förtjänsten med 7,9 % för alla tjänstemän och funktionärer, för män med 7,6 % och för kvinnor med 8,1 %.

Förfrågningen för de privata statsunderstödda institutionerna sändes till 1 420 institutioner, som i sin tjänst hade totalt 27 217 löntagare, av vilka de deltidanställda utgjorde 15,8 %. De heltidsanställdas totalförtjänst var 7 070 mk.

På motsvarande sätt sändes förfrågningen för organisationerna till 555 organisationer. Antalet tjänstemän och funktionärer inom organisationerna var enligt statistiken 5 305 och förtjänsten för regelbunden arbetstid 9 033 mk. Till tjänstemän och funktionärer inom organisationer har till skillnad från tidigare praxis inte räknats löntagare inom organisationer som hör till de privata statsunderstödda institutionerna.

I församlingarnas tjänst fanns totalt 17 949 löntagare, av vilka 8 303 var tjänsteinnehavare. Deras totalförtjänst var 6 914 mk.

Kuvio 1. Voittoa tavoittelemattomien yhteisöjen lukumäärät ja kuukausiansiot toimialan ja sukupuolen mukaan lokakuussa 1987
 Figur 1. Antalet icke vinstsyftande sammanslutningar och månadsförtjänsten enligt bransch och kön i oktober 1987

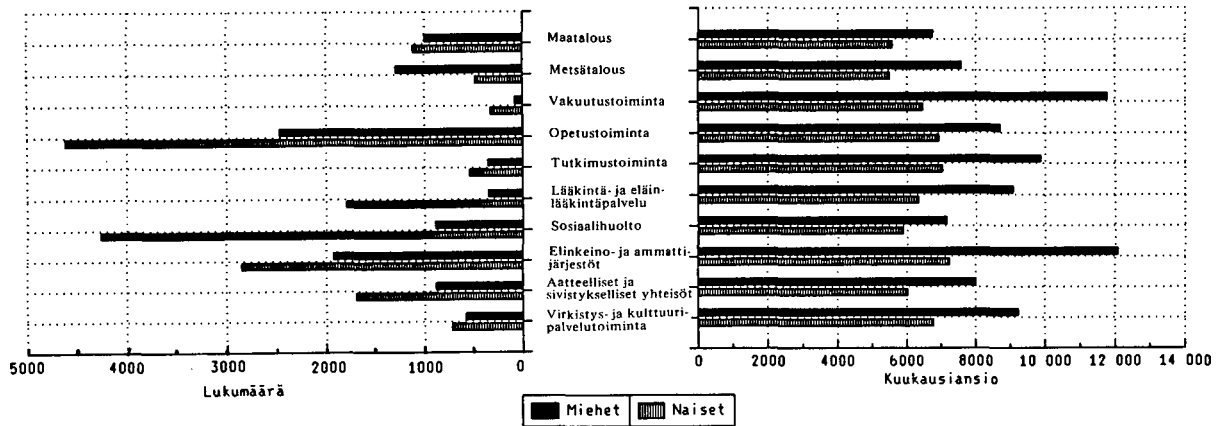

Voittoa tavoittelemattomien yhteisöjen toimihenkilöitä tarkasteltaessa toimialoittain suurin ryhmä oli opetustoiminnassa (7 084 henkilöä), joista naisia noin 65 %. Toiseksi suurin ryhmä oli sosiaalihuollossa (5 157 henkilöä), joista naisten osuus oli lähes 83 %. Korkeimmat kuukausiansiot olivat elinkeino- ja ammattijärjestöissä 9 184 mk ja matalimmat sosiaalihuollossa 6 096 mk.

Lääneittäin jakautuivat voittoa tavoittelemattomat yhteisöt siten, että Uudenmaan läänissä oli toimihenkilöitä 53 %. Heidän ansionsa olivat keskimääräisesti myös korkeammat kuin muissa lääneissä.

Läänien sisällä opetustoiminnan osuus oli suurin kaikissa muissa paitsi Uudenmaan, Mikkelin, Pohjois-Karjalan ja Lapin läänissä.

1.2. Valtionapulaitosten toimihenkilöt

Tiedustelussa mukana olleista 1 420 yksityisestä valtionapulaitoksesta kuului 1 028 laitosta toimiehtosopimuksen (TOES) piiriin. Valtionapulaitosten palveluksessa oli 22 909 päätoimista palkansaajaa, joiden säännöllisen työajan kuukausiansio oli 6 914 markkaa lokakuussa 1987. Ansiot nousivat

När tjänstemännen och funktionärerna inom de icke vinstsyftande sammanslutningarna granskades efter näringsgren fanns den största gruppen inom undervisningsverksamheten (7 084 personer), av vilka kvinnorna utgjorde 65 %. Den andra stora gruppen fanns inom socialvården (5 157 personer), av vilka kvinnornas andel var 83 %. Den högsta månadsförtjänsten fanns inom intresseorganisationerna (9 184 mk) och den lägsta inom socialvården (6 096 mk).

De icke vinstsyftande sammanslutningarna fördelade sig länsvis så att 53 % av tjänstemännen och funktionärerna fanns i Nylands län. Deras förtjänst var i medeltal även högre än i övriga län.

Inom länen var undervisningsverksamhetens andel störst i alla län förutom Nylands, S:t Michels, Norra Karelen och Lapplands län.

1.2. Tjänstemännen och funktionärerna inom statsunderstödda institutioner

Av de 1 420 privata statsunderstödda institutioner som var med i förfrågingen, hörde 1 028 institutioner under funktionärskollektivavtalet (TOES). I de statsunderstödda institutionernas tjänst fanns 22 909 heltidsanställda löntagare, vars månadsförtjänst för regelbunden arbetstid var 6 914 mark i

edellisestä vuodesta 8,2 %, mikä merkitsee reaalisesti 3,8 % nousua. Vastaavasti TOES:n piiriin kuuluvissa laitoksissa oli 18 609 henkilöä ja keskimääräinen kuukausiansio 6 852 markkaa. Osa-aikaisia oli 4 308 ja heidän kuukausiansionsa oli 3 259 markkaa.

Vertailun vuoksi mainittakoon, että palkansaajien ansiotasoindeksi (ennakkotietojen mukaan) nousi vastaavana ajanjaksona kaikilla palkansaajilla 6,8 % ja toimihenkilöillä 6,8 %.

Toimihenkilöistä oli naisia noin 67 %. Valtionapulaitosten toimihenkilöiden kokonaisansiot olivat 7 070 markkaa. Naisten kokonaisansiot olivat 6 426 markkaa, mikä on 77 % miesten ansioista (8 371 mk).

oktober 1987. Förtjänsten steg jämfört med tidigare år med 8,2 %, vilket betyder en reell ökning på 3,8 %. Inom de institutioner, som hör under TOES, fanns 18 609 personer och månadsförtjänsten var i medeltal 6 852 mark. Antalet deltidsanställda var 4 308 och deras månadsförtjänst 3 259 mark.

För jämförelsens skull må nämnas, att lönenivå-index för löntagarna (enligt förhandsuppgifter) under motsvarande period steg med 6,8 % för alla löntagare och med 6,8 % för tjänstemän och funktionärer.

Av tjänstemännen och funktionärerna var cirka 67 % kvinnor. Totalförtjänsten för tjänstemän och funktionärer inom statsunderstödda institutioner var 7 070 mark. Kvinnornas totalförtjänst var 6 426 mark, vilket utgör 77 % av männens förtjänst (8 371 mk).

Taulukko A. Yksityisten valtioapulaitosten palkansaajien lukumäärät, säännöllisen työajan ansiot ja kokonaisansiot vuosina 1974 - 1987

Tabell A. Antalet löntagare vid privata statsunderstödda institutioner, förtjänster för ordinarie arbetstid och totalförtjänster åren 1974 - 1987

	Lukumäärä Antal	Lukum. muutos Ändring i antal	Naisten %-osuus Kvinnor %	Sään. työaj.ans. Förtjänst för regel- bunden arbetstid	Muutos ed.v. % Ändring från före- gående år %	Kokonaisansio Totalförtjänst			Muutos ed. vuod. Ändring från före- gående år
						Miehet Män	Naiset Kvinnor	Yhteensä Inalles	
1974	19150	-	65,1	2119	-	2720	2014	2261	-
1975	17697	-7,6	64,6	2549	20,3	3204	2395	2682	18,6
1976	19700	+11,3	64,1	2728	7,0	3391	2517	2831	5,6
1977	18251	-7,4	63,1	2890	5,9	3558	2603	2955	4,4
1978	18075	-1,0	63,2	3132	8,4	3849	2822	3200	8,3
1979	19658	+8,8	64,7	3397	8,5	4179	3078	3467	8,3
1980	20349	+3,5	65,2	3920	15,4	4792	3578	4000	15,4
1981	20919	+2,8	65,7	4240	8,2	5159	3882	4319	8,0
1982	21264	+1,6	66,1	4800	13,2	5827	4435	4907	13,6
1983	21734	+2,2	66,4	5280	10,0	6406	4880	5393	9,9
1984	22206	+2,2	66,5	5504	4,2	6688	5093	5627	4,3
1985	22585	+1,7	66,9	5989	8,8	7264	5542	6116	8,7
1986	22837	+1,1	66,9	6390	6,7	7691	5940	6519	6,6
1987	22909	+0,3	66,9	6914	8,2	8371	6426	7070	8,5

Yksityisten valtioapulaitosten toimihenkilöistä kolmasosalla oli korkean asteen koulutus. Alimman korkea-asteen tutkinnon suorittaneilla oli 7,5 % korkeampi ansio kuin valtioapulaitosten toimihenkilöillä keskimäärin. Tutkijankoulutuksen saaneita oli vain 1,4 % valtioapulaitosten päätoimisista ja heidän kuukausiansio oli n. 7 700 markkaa suurempi kuin perusasteen koulutuksen suorittaneiden ansio keskimäärin.

En tredjedel av tjänstemännen och funktionärerna inom privata statsunderstödda institutioner hade högskoleutbildning. Av dem som avlagt lägre högskoleexamen hade 7,5 % högre förtjänst än tjänstemännen och funktionärerna inom statsunderstödda institutioner i medeltal. Endast 1,4 % av de heltidsanställda inom statsunderstödda institutioner hade forskarutbildning och deras månadsförtjänst var ca 7 700 mark högre än medelförtjänsten för personer med grundutbildning.

Kuvio 2. Yksityisten valtionapulaitosten toimihenkilöiden kuukausiansiot koulutusasteen mukaan 1987

Figur 2. Månadsförtjänsten för tjänstemän och funktionärer inom statsunderstödda institutioner enligt utbildningsnivå år 1987

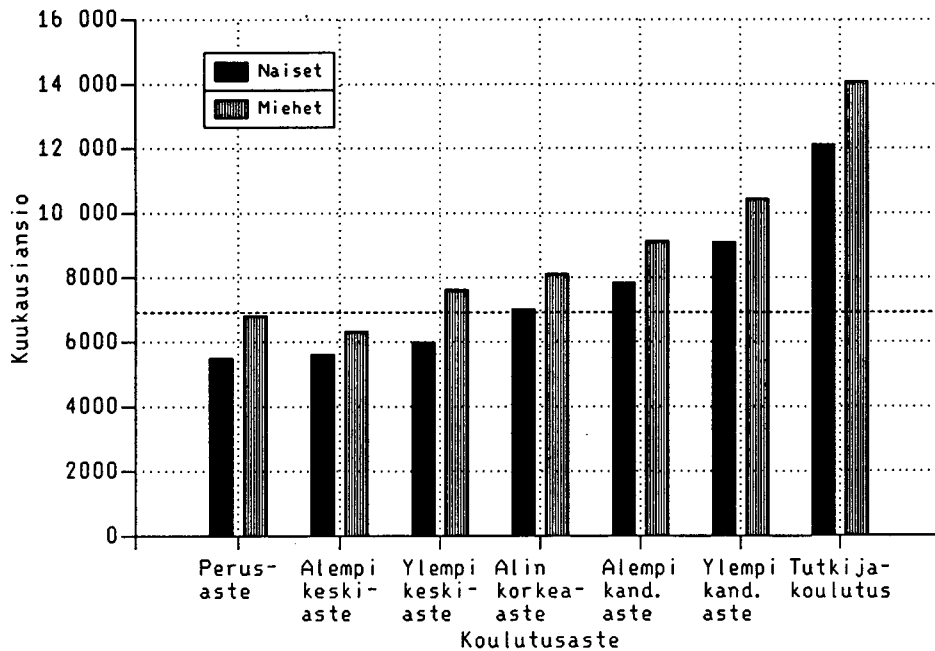

Yksityisten valtionapulaitosten ammattiryhmittelyn pääluokassa 0 (tekninen, luonnontieteellinen, lainopillinen, humanistinen ja taiteellinen työ) oli noin 39 % toimihenkilöistä. Miehiä oli pääluokassa 0 lähes 60 % toimihenkilöistä ja toinen suuri ryhmä oli 2 (hallinnollinen, tilinpidollinen ja konttoritekninen työ), jossa oli noin 15 % miehistä.

Yksityisten valtionapulaitosten toimihenkilöitä oli Uudenmaan läänissä noin 45 %. Muiden läänien toimihenkilöiden osuus Hämeen läänissä (10,9 %) lukuunottamatta on alle 10 %. Naisten lukumääräisesti suuri osuus jakautuu myös läänien sisällä siten, että jokaisessa läänissä on yli 50 % naisia.

Keskimääräiset kuukausiansiot ovat korkeimmat Uudenmaan läänissä miehillä 9 108 mk ja naisilla 6 705 mk. Alhaisimmat ansiot miehillä oli Kuopion läänissä 7 115 markkaa ja naisilla Vaasan läänissä 5 544 markkaa.

Huvudklassen 0 (tekniskt, naturvetenskapligt, juridiskt, humanistiskt eller konstnärligt arbete) i yrkesgrupperingen inom de privata statsunderstödda institutionerna omfattade cirka 39 % av tjänstemännen och funktionärerna. I huvudklassen 0 var närmare 60 % av tjänstemännen och funktionärerna män och den andra stora gruppen var grupp 2 (administrativt, kameralt och kontorstekniskt arbete), där männens andel var 15 %.

Av funktionärerna i de privata statsunderstödda institutionerna fanns cirka 45 % i Nylands län. Andelen funktionärer i andra län var, undantaget Tavastehus län (10,9 %), under 10 %. Den stora andelen kvinnor fördelar sig inom länen så, att kvinnornas antal i varje län var över 50 %.

De månatliga medelförtjänsterna var i Nylands län högst, för män 9 108 mk och för kvinnor 6 705 mk. Den lägsta förtjänsten hade männen i Kuopio län, 7 115 mark, och kvinnorna i Vasa län, 5 544 mark.

1.3. Järjestöjen toimihenkilöt

Vuoden 1986 tilastoon saakka järjestöjen toimihenkilöihin luettiin myös valtionapua saaneiden järjestöjen palkansaajat. Nyt valtionapua saaneet järjestöt on sisällytetty pelkästään valtionapulaitoksiin. Siten järjestöjen tiedot vuodelta 1987 eivät ole vertailukelpoisia aikaisempiin vuosiin.

Järjestöjen palveluksessa olleista 5 305 toimihenkilöstä oli naisia 58,2 %. Järjestöjen toimihenkilöiden keskimääräinen säännöllisen työajan ansio oli vuoden 1987 lokakuussa 9 033 markkaa. Miesten kuukausiansio oli 11 608 markkaa ja vastaava naisten ansio 7 184 markkaa.

Miesten ansiot nousivat edellisestä vuodesta 5,2 % ja naisilla 7,9 %.

1.3. Tjänstemän och funktionärer inom organisationer

Fram till statistiken för år 1986 räknades även löntagarna inom organisationer med statsunderstöd till organisationernas tjänstemän och funktionärer. Nu ingår de organisationer som får statsunderstöd enbart i statsunderstödda institutioner. Därför är uppgifterna för år 1987 inte jämförbara med tidigare år.

Av de 5 305 tjänstemän och funktionärer som befann sig i organisationernas tjänst var 58,2 % kvinnor. Förtjänsten för regelbunden arbetstid för tjänstemän och funktionärer inom organisationerna var i oktober 1987 i medeltal 9 033 mark. Männens månadsförtjänst var 11 608 mark och motsvarande förtjänst för kvinnor 7 184 mark.

Männens förtjänst steg från året innan med 5,2 % och kvinnornas med 7,9 %.

Taulukko B. Järjestöjen toimihenkilöiden lukumäärät ja säännöllisen työajan ansiot vuosina 1980 - 1987
 Tabell B. Antalet tjänstemän och funktionärer inom organisationerna och förtjänsten för regelbunden arbetstid under åren 1980 - 1987

Vuosi År	Lukumäärä - Antal			Kuukausiansio - Månadsförtjänst		
	Yhteensä Totalt	Miehet Män	Naiset Kvinnor	Yhteensä Totalt	Miehet Män	Naiset Kvinnor
1980	11 235	5 490	5 745	4 519	5 412	3 666
1981	10 926	5 327	5 599	4 862	5 772	3 997
1982	11 693	5 551	6 142	5 437	6 485	4 491
1983	11 567	5 448	6 119	6 002	7 157	4 974
1984	11 969	5 543	6 426	6 334	7 588	5 253
1985	11 551	5 314	6 237	6 864	8 169	5 753
1986	11 547	4 902	6 645	7 284	8 891	6 098
1986	5 174	2 174	3 000	8 497	11 038	6 656
1987	5 305	2 218	3 087	9 033	11 608	7 184

Ikäryhmittäin tarkasteltaessa toimihenkilöt jakautuvat siten, että huippukohta osuu luokkavälille 40-44 vuotiaat, joiden osuus koko aineistosta on lähes 20 %.

Keskimääräinen kuukausiansio oli korkeimmillaan miehillä 45-49 vuotiailla ja naisilla 40-44 vuotiailla.

När funktionärerna betraktas enligt åldersgrupp fördelar de sig så, att kulmen utgörs av klassintervallet 40-44-åringar, vars andel av hela materialet var nästan 20 %.

Månadsförtjänsten var i genomsnitt högst för män i åldern 45-49 år och för kvinnor i åldern 40-44 år.

Kuvio 3. Järjestöjen toimihenkilöiden säännöllisen työajan ansio ikäryhmittäin lokakuussa 1987
 Figur 3. Förtjänsten för regelbunden arbetstid för funktionärer inom organisationerna enligt åldersgrupp i oktober 1987

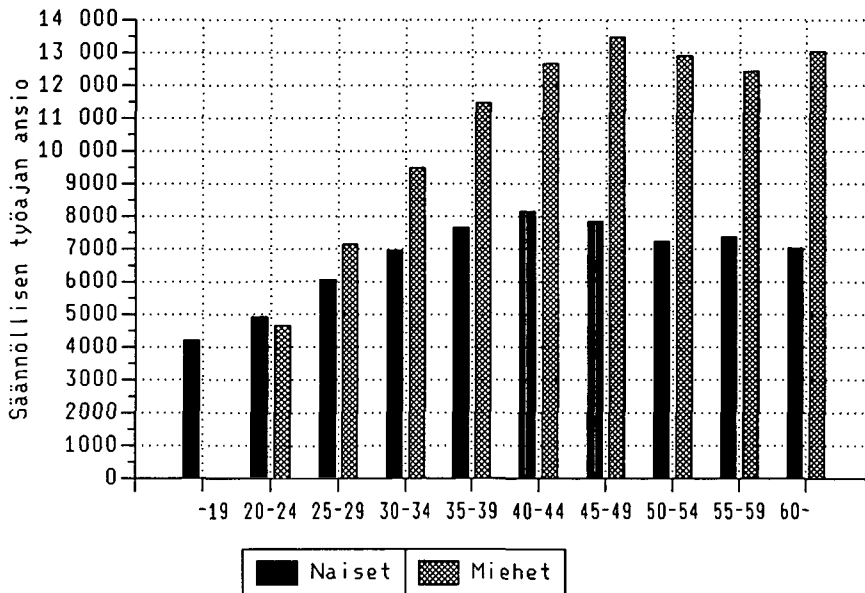

Järjestöjen toimialan mukaan suurimmat ryhmät olivat elinkeino- ja ammattijärjestöt (71,4 % toimihenkilöistä) ja aatteelliset ja sivistykselliset yhteisöt (22,6 % toimihenkilöistä).

Enligt näringsgren var de största grupperna intresseorganisationerna (71,4 % av funktionärerna) och de ideella och kulturella organisationerna (22,6 % av tjänstemän och funktionärer).

1.4. Seurakuntien kuukausipalkkaiset

Seurakunnilla tarkoitetaan tässä evankelisluterilaisia seurakuntia. Seurakuntien palkkatilaston tiedot toukokuulta 1987 on kerännyt kirkon sopimusvaltuuskunta. Seurakuntia oli kaikkiaan 598.

Kirkon sopimusvaltuuskunnan keräämässä seurakuntien aineistossa ovat mukana seurakuntien, seurakuntayhtymien ja seurakuntaliittojen lisäksi hiipakunnalliset ja kirkon keskushallinnon ja kirkon toimikuntien virat ja työsuhteinen henkilöstö.

1.4. Månadsavlönade inom församlingarna

Med församlingar avses här evangelisk-lutherska församlingar. Lönestatistikuppgifterna för församlingarna för maj 1987 har insamlats av kyrkans avtalsdelegation. Antalet församlingar var totalt 598.

I materialet för församlingarna, insamlat av kyrkans avtalsdelegation, ingår utöver församlingarna, församlingssamfunden och församlingsförbunden även befattningarna och personalen inom stiftet, kyrkans centralförvaltning och kyrkans kommittéer.

Taulukko C. Seurakuntien palveluksessa oleva henkilöstö palvelussuhteen mukaan toukokuussa 1987
 Tabell C. Personalen i församlingarnas tjänst enligt tjänsteförhållande i maj 1987

	Kokoaikaiset Heltids- anställda	Osa-aikaiset Deltids- anställda	Sivutoimiset Tjänsteinne- havare med bisyssla	Yhteensä Totalt
Viranhaltijat - Tjänsteinnehavare	7 904	285	114	8 303
Työsuhteiset - I arbetsförhållande	4 888	2 819	1 939	9 646
- tuntipalkkaiset - timavlönade	2 735	343	541	3 619
- lastenohjaajat - barnledare	117	1 913	708	2 738
- kk-palkkaiset - månadsavlönade	2 036	563	690	3 289
Yhteensä - Totalt	12 792	3 104	2 053	17 949

Seurakuntien toimihenkilöiden ansiotiedot koskevat vain kokoaikaisia viranhaltijoita (7 904 palkansaajaa). Ansiotilastossa eivät siis ole mukana työsuhteiset kuukausi- ja tuntipalkkaiset (9 646 palkansaajaa), eivätkä osa-aikaiset ja sivutoimiset viranhaltijat (399 palkansaajaa).

Viranhaltijoiden kokonaisansio toukokuussa 1987 oli 6 914 mk. Kokoaikaisten viranhaltijoiden kokonaisansio oli 7 092 markkaa, joka oli 6,9 % korkeampi kuin 1986.

Förtjänstuppgifterna för församlingarnas tjänstemän och funktionärer berör endast heltidsanställda tjänsteinnehavare (7 904 löntagare). I förtjänststatistiken ingår alltså inte månads- eller timavlönade i arbetsförhållande (9 646 löntagare), ej heller deltidsanställda och tjänsteinnehavare med bisyssla (399 löntagare).

Totalförtjänsten för tjänsteinnehavare var 6 914 mk i maj 1987. Totalförtjänsten för heltidsanställda tjänsteinnehavare var 7 092 mark, eller 6,9 % högre än under 1986.

Kuvio 4. Seurakuntien toimihenkilöiden lukumäärät tehtäväryhmittäin toukokuussa 1987
 Figur 4. Antalet funktionärer inom församlingarna enligt arbetsuppgifter i maj 1987

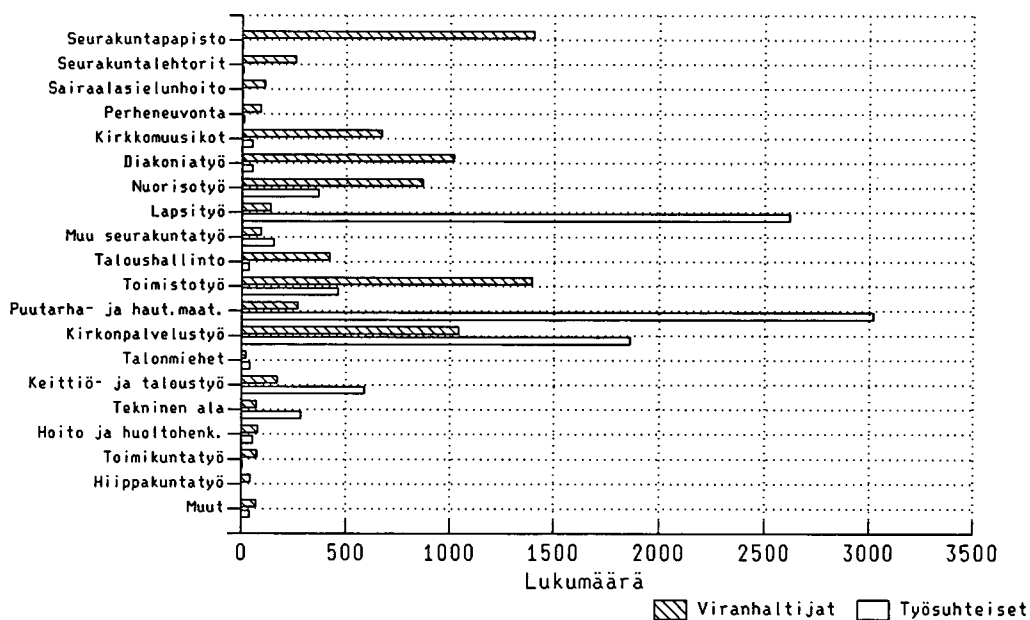

Taulukko D. Seurakuntien toimihenkilöiden koko-aikaisten lukumäärien ja kokonais-
ansioiden kehitys 1980 - 1987
Tabell D. Antalet heltidsanställda funktionärer inom församlingarna och utvecklingen
av deras totalförtjänster åren 1980 - 1987

Vuosi År	Viranhaltijat - Tjänsteinnehavare					
	Yhteensä Lukumäärä Sammanlagt Antal	Työsuht. %-osuus I arbets- förh. %	Lukumäärä Antal	Kokonais- ansio Total- förtjänst	Nousu % Ökning %	Indeksi 80=100 Index 80=100
1980	10 137	35,5	6534	3912	-	100,0
1981	10 778	37,1	6775	4437	13,4	113,4
1982	11 215	38,4	6904	4960	11,8	126,8
1983	11 672	39,2	7100	5331	7,5	136,3
1984	11 775	38,0	7301	5761	8,1	147,3
1985	12 053	37,3	7554	6194	7,5	158,3
1986	12 479	38,4	7687	6635	7,1	169,6
1987	12 792	38,2	7904	7092	6,9	181,3

2. TIEDUSTELUN MENETELMÄT

2.1. Tilaston aikaisempi tuotanto

Tilastoa on vuoteen 1985 saakka julkaistu kahtena erillisenä Tilastotiedotus-sarjan julkaisuna Yksityisten valtionapulaitosten toimihenkilöiden palkat ja Järjestöjen toimihenkilöiden palkat.

Vuodesta 1974 lähtien Tilastokeskus on kerännyt tietoja yksityisten valtionapulaitosten kuukausipalkkaisten toimihenkilöiden palkkauksesta Valtionapulaitosten rekisteritoimikunnan mietinnön suositusten mukaisesti (Valtionapulaitosrekisteritoimikunnan mietintö 1972:B7).

Vuoden 1986 tiedustelusta lähtien rekisterin ylläpitotehtävät ovat kuuluneet valtionkonttorille.

Varhaisemmat tiedot järjestöjen toimihenkilöiden palkoista ovat vuoden 1963 marraskuulta, jolloin tiedustelu tehtiin virkamiesten ansiotasotutkimusta varten. Vuodesta 1965 lähtien tilasto on laadittu vuosittain.

Kirkon sopimusvaltuuskunta on kerännyt tietoja henkilöstönsä lukumäärästä ja kuukausiansioista vuodesta 1962 lähtien; poikkeuksena vuodet 1972 ja 1974, jolloin tiedustelua ei ole tehty.

Tilastokeskus on julkaissut palkkatilastoja seurakuntien palkansaaajista vuosilta 1963 - 1964 ja 1967 - 1971. (Palkkatilasto n:o 6; TP PA 1970:1; TK PA 1972:30; TK PA 1973:17; TK PA 1975:10).

2. METODER I FÖRFRÅGNINGEN

2.1. Tidigare statistikproduktion

Statistiken publicerades fram till år 1985 som två separata publikationer i serien Statistik rapport, Löner för privata statsunderstödda insitutioners månadsavlönade och Organisationernas tjänstemanna- och funktionärslöner.

Från och med år 1974 har Statistikcentralen insamlat uppgifter om avlöningen av månadsavlönade tjänstemän och funktionärer inom privata statsunderstödda institutioner i enlighet med rekommendationerna i betänkandet avgivet av Kommission för registrering av de med statsbidrag avlönade (betänkade 1972:B7).

Från och med förfrågningen år 1986 upprätthåller statskontoret registret.

De tidigaste uppgifterna om lönerna för tjänstemän och funktionärer inom organisationer är från november 1963, då en förfrågan gjordes för tjänstemännens förtjänstnivåundersökning. Från och med år 1965 har statistiken uppgjorts årligen.

Kyrkans avtalsdelegation har insamlat uppgifter om den egna personalens antal och deras månadsförtjänst med början år 1962; undantag utgörs av åren 1972 och 1974 då ingen förfrågan gjordes.

Statistikcentralen har publicerat lönestatistik för församlingarnas löntagare för åren 1963 - 1964 och 1967 - 1971. (Lönestatistik nr. 6; TP PA 1970:1; TK PA 1972:30; TK PA 1973:17; TK PA 1975:10).

Tiedustelukuukausi on ollut marraskuu sekä yksityisiä valtionapulaitoksia että järjestöjä koskevassa tiedustelussa vuoteen 1975 saakka. Vuodesta 1976 lähtien tiedot on kerätty lokakuulta, poikkeuksena vuosi 1980, jolloin tiedustelukuukausi oli marraskuu.

Seurakuntien palkansaajia koskevassa tiedustelussa tiedustelukuukausi on vaihdellut (v. 1963 - 1964 joulukuu, v. 1967 - 1971 ja 1973 marraskuu, v. 1975 toukokuu, v. 1976 syyskuu ja vuodesta 1977 lähtien ollut toukokuu).

Edelliset tiedot voittoa tavoittelemattomista yhteisöistä on julkaistu tilastotiedotuksessa PA 1987:49.

2.2. Tietojen keruumenetelmä

Vuodesta 1986 lähtien tiedot valtionapulaitosten rekisteriin on kerännyt valtiokonttori. Atk-tekniikstä työstä on vastannut Valtion tietokonekeskus. Rekisterin haltija on valtionvarainministeriö, joka on luovuttanut ylläpitovastuun valtiokonttorille. Tilastokeskus saa käyttöönsä atk-tiedoston, josta se tuottaa tilastossa tarvittavat taulukot.

Järjestöjen toimihenkilöiden palkkatiedustelun aineiston on kerännyt ja käsitellyt Tilastokeskus.

Seurakuntien työntekijöiden palkkatiedustelun aineiston on kerännyt ja käsitellyt kirkon sopimusvaltuuskunta. Tilastokeskus saa tiedot tilastomuodossa.

2.3. Tiedustelun kohdejoukko

Valtionapulaitosten rekisteriin kerätään tiedot valtionapua saavien yksityisten yhteisöjen kuukausipalkkaisesta henkilökunnasta. Tiedustelussa ovat mukana kaikki toimiehtosopimuksen (TOES) piiriin kuuluvien laitosten henkilökunta. Lisäksi kerätään tiedot eräiltä keskeisimmiltä valtionapua saavilta laitoksilta ja toimiehtosopimuksen ulkopuolisilta yhteisöiltä. Tiedot kerätään henkilöittäin kaikista kuukausipalkkaisista palkansaajista ja tuntiopettajista, joilla on vähintään 5 opetustuntia.

Frågemånaden har varit november både för privata statsunderstödda institutioner och organisationer fram till år 1975. Sedan 1976 har uppgifterna samlats in för oktober, med undantag av år 1980, då frågemånaden var november.

I förfrågingen rörande församlingarnas löntagare har frågemånaden varierat (åren 1963 - 1964 december, åren 1967 - 1971 och 1973 november, år 1975 maj, år 1976 september och från år 1977 maj).

Motsvarande uppgifter för icke vinstsyftande sammanslutningar har publicerats i statistisk rapport PA 1987:49.

2.2. Metoder för uppgiftsinsamlingen

Från år 1986 har uppgifterna i registret över de statsunderstödda institutionerna insamlats av statskontoret. Ansvaret för det datatekniska arbetet har burits av Statens datamaskincentral. Innehavaren av registret är finansministeriet, som har gett över ansvaret för upprätthållandet till statskontoret. Statistikcentralen får använda ADB-registret och producerar de för statistiken behövliga tabellerna.

Materialet för löneförfrågingen rörande organisations tjänstemännen och -funktionärerna har insamlats och behandlats av Statistikcentralen.

Materialet för löneförfrågingen rörande församlingarnas arbetare har insamlats och behandlats av kyrkans avtalsdelegation. Statistikcentralen får uppgifterna i statistikform.

2.3. Förfrågans målgrupp

I registret över de statsunderstödda institutionerna insamlas uppgifter om den månadsavlönade personalen i sammanslutningar som åtnjuter statsunderstöd. I förfrågingen ingår personalen vid alla institutioner som hör under funktionärskollektivavtalet (TOES). Dessutom insamlas uppgifter från vissa centrala institutioner, som får statsunderstöd, och sammanslutningar utanför funktionärskollektivavtalet. Uppgifterna insamlas personvis för alla månadsavlönade löntagare och timlärare, som har minst 5 undervisningstimmar.

Lukuunottamatta taulukkoa 2E julkaisun taulukoissa ovat mukana vain päätoimiset palkansaajat, joille on maksettu palkkaa koko kuukaudelta täysimääräisenä. Taulukossa 2E on mukana vain osa-aikaiset, joiksi luetaan osa-aikaisten lisäksi sivutoimiset, osalta kuukautta tai vähennettyä palkkaa saaneet. Tilaston taulukoihin ei otettu mukaan alle 18 vuotiaita.

Järjestöjen osalta kerättiin tiedot toimihenkilöittäin koko kuukauden palveluksessa olleista 18-vuotta täyttäneistä henkilöistä. Oppilaita, harjoittelijoita, oppilaita ja osa-aikaisia toimihenkilöitä ei tilastoitu.

Kirkon sopimusvaltuuskunta kerää seurakuntien palkansaajien tiedot seurakunnista, seurakuntayhtymistä ja -liitoista. Tiedustelu kattaa koko henkilöstön: viranhaltijat, työsuhteiset, kuukausipalkkaiset ja tuntipalkkaiset. Tähän palkkatilastoon on otettu mukaan vain kokoaikaiset viranhaltijat.

2.4. Tiedustelun sisältö

Yksityisten valtionapulaitosten osalta toimihenkilöittäin tiedusteltiin:

henkilötiedot:

- henkilötunnus
- nimi
- sukupuoli
- yleissivistys, tutkinto
(Tilastokeskuksen koulutusluokitus)
- tutkinnon suoritusvuosi

työpaikkatiedot:

- työnantaja
- sijaintikunta
- paikkakuntakalleusluokka
- syrjäseutupaikasteet

tehtävätiedot:

- työsuhteen laatu
- ammattinimike
- työajan sääntelyperuste
- työajan lyhentämisen piiriin kuuluminen
- säännöllinen tod. työaika
- lomaoikeus

Med undantag av tabell 2E ingår i publikationens tabeller endast heltidsanställda löntagare, som har fått full lön för hela månaden. I tabell 2E ingår endast deltidssvårnad, till vilka utöver de deltidssvårnad även hör tjänsteinnehavare med bisyssla, personer som fått lön för en del av månaden eller minskad lön. I statistikens tabeller har inte personer under 18 år medtagits.

För organisationernas del insamlades uppgifterna per funktionär för personer, som varit hela månaden i tjänst och fyllt 18 år. Elever, praktikanter och deltidssvårnad funktionärer har inte statistikförts.

Kyrkans avtalsdelegation insamlar uppgifter om församlingarnas funktionärer från församlingarna, församlingssamfunden och -förbunden. Förfrågningen täcker hela personalen: tjänsteinnehavare, personer i arbetsförhållande, månadsavvårnad och timavvårnad. I denna lönestatistik har endast heltidsanställda tjänsteinnehavare medtagits.

2.4. Förfrågans innehåll

För de privata statsunderstödda institutionernas del efterfrågades per funktionär:

personuppgifter:

- personbeteckning
- namn
- kön
- allmänbildning, examen (Statistikcentralens utbildningsklassificering)
- examensår

arbetsplatsuppgifter:

- arbetsgivare
- kommun där arbetsplatsen är belägen
- kyrortsklass
- fjärrortspoäng

uppgifter om arbetet:

- arbetsförhållandets karaktär
- yrkesbenämning
- grund för arbetstidsregleringen
- förkortning av arbetstiden
- regelbunden verklig arbetstid
- rätt till semester

palkkaustiedot:

- sijoituspalkkaluokka
- palkkaluokan korotukset ja alennukset eriteltyinä
- varsinainen palkka
- palkkatekijät eriteltyinä

muut tiedot:

- toimen valtionapuisuus
- valtionapuprosentti
- koko-/osa-aikaisuus
- palvelukseen tulovuosi
- ennakonpidätystunnus
- palkkauksen täysimääräisyys

Järjestöjen osalta tiedusteltiin toimihenkilöitäin seuraavat tiedot:

henkilötiedot:

- sukupuoli
- syntymävuosi
- koulusivistys, tutkinto
(TK:n koulutusluokitus)

työpaikkatiedot:

- järjestön nimi
- järjestö
- järjestön sijaintikunta

tehtävätiedot:

- ammattinimike
- viikkotyöaika

palkkaustiedot:

- kuukausipalkka
- vuorotyölisä ja säänn. sunnuntaityökorvaus
- luontaisetujen raha-arvo provisio, tantiemi tms.

muut tiedot:

- työhöntulovuosi

Kirkon sopimusvaltuuskunnan seurakuntien palkkaustiedustelu on sisällöltään samantyyppinen kuin yksityisten valtionapulaitosten tiedustelu.

avlöningsuppgifter:

- placeringslöneklass
- löneklassförhöjningar och -sänkningar specificerade
- egentlig lön
- lönefaktorer specificerade

övriga uppgifter:

- statsbidrag för befattningen
- statsbidragsprocenten
- heltids-/deltidsanställning
- tillträdeår
- förskotts innehållningsbeteckning
- avlöning till fullt belopp

För organisationernas del efterfrågades följande uppgifter tjänstemän och funktionärer:

personuppgifter:

- kön
- födelseår
- skolbildning, examen
(Statistikcentralens utbildningsklassificering)

arbetsplatsuppgifter:

- organisationens namn
- organisationens område
- kommun där organisationen är belägen

uppgifter om arbetet:

- yrkesbenämning
- arbetstid per vecka

avlöningsuppgifter:

- månadslön
- skiftarbetstillägg och regelbunden ersättning för söndagsarbete
- penningvärdet av naturaförmåner, provision, tantiem, od.

övriga uppgifter:

- tillträdeår

Kyrkans avtalsdelegationslöneförfrågning rörande församlingarna är till sitt innehåll av samma typ som förfrågningen rörande de privata statsunderstödda institutionerna.

2.5. Käytetyt luokitukset

2.5.1. Ammattiluokitus

Yksityisillä valtionapulaitoksilla ammattinimikkeistönä käytettiin valtionvarainministeriön ylläpitämää virka- ja ammattinimikerekoodistoa, jota käytetään sekä valtion virkamiesten että työsopimusuhteisten kuukausipalkkaisten ja tuntipalkkaisten rekisterissä.

Järjestöjen ammattinimikkeistö on muodostunut tiedustelussa esiintyneiden ammattinimikkeiden pohjalta.

Ammattinimikkeet sekä järjestöjen että yksityisten valtionapulaitosten osalta on luokiteltu ammattiryhmiin Tilastokeskuksessa. Ammattiluokituksen pohjana on käytetty julkisen sektorin ammattiluokitusta.

2.5.2. Koulutusluokitus

Yksityisillä valtionapulaitoksilla ja järjestöjen palkkatilastossa koulutus luokiteltiin Tilastokeskuksen virallisen luokituksen mukaisesti (Koulutusluokitus 1985).

Tutkintotaulukoissa on käytetty yleissivistystietoa palkansajilla, joilla ei ole tutkintoa.

2.5.3. Toimialaluokitus

Toimialaluokitus noudattaa Tilastokeskuksen virallista luokitusta (Toimialaluokitus 1979).

Julkaisussa käytetyt toimialat ovat seuraavat:

11+13 Maatalous, kalatalous
 12 Metsätalous
 820 Vakuutus toiminta
 931 Opetus toiminta
 932 Tutkimus toiminta
 933 Lääkintä- ja eläinlääkintä palvelu
 934 Sosiaalihuolto
 935 Elinkeino- ja ammattijärjestöt
 939 Aatteelliset ja sivistykselliset yhteisöt
 94 Virkistys- ja kulttuuripalvelutoiminta

2.5. Använda klassificeringar

2.5.1. Yrkesklassificering

För de privata statsunderstödda institutionerna användes som yrkesnomenklatur de tjänste- och yrkesbenämningsskoder, som upprätthålls av finansministeriet och används i registret för både statens tjänstemän och månads- och timavlönade personer i arbetsavtalsförhållande.

Yrkesnomenklaturen för organisationerna har uppgjorts på basen av de yrkesbenämningar som framkommit i förfrågingen.

Yrkesbenämningarna både för organisationernas och de privata statsunderstödda institutionernas del har klassificerats i yrkesgrupper av Statistikcentralen. Som bas för yrkesklassificeringen har yrkesklassificeringen för den offentliga sektorn använts.

2.5.2. Utbildningsklassificering

För de privata statsunderstödda institutionerna och i organisationernas lönestatistik klassificerades utbildningen enligt Statistikcentralens officiella klassificering (Utbildningsklassificering 1985).

I examenstabellerna har allmänbildningsinformationen använts för löntagare, som saknar examen.

2.5.3. Näringsgrensindelning

Näringsgrensindelningen följer Statistikcentralens officiella klassificering (Näringsgrensindelningen 1979).

I publikationen används följande näringsgrenar:

11+13 Jordbruk, fiske
 12 Skogshushållning
 820 Försäkringsverksamhet
 931 Undervisning
 932 Forskningsverksamhet
 933 Hälsa- och sjukvård, veterinärverksamhet
 934 Socialvård
 935 Intresseorganisationer
 939 Ideella och kulturella organisationer
 94 Rekreations- och kulturell serviceverksamhet

2.5.4. Laitoslajiluokitus

Yksityiset valtionapulaitosten yhteisöt on luokiteltu laitoslajeihin laitoksen päätoiminnan mukaan.

Laitoslajiluokituksessa on kymmenen pääluokkaa. Luokituksen tarkempi jaottelu on esitetty liitteessä 1.

- 0 Terveystenhoito
- 1 Sosiaalitoimi
- 2 Sivistystoimi
- 3 Neuvontajärjestöt
- 4 Teknillistä ja kaupallista tutkimusta harjoittavat järjestöt ja yhteisöt
- 5 Teollisuuden ja viennin edistämistoiminta
- 6 Kansainvälinen yhteistyö
- 7 Lomavieton edistäminen
- 8 Työttömyyskassat
- 9 Muut erittelemättömät valtionapulaitokset.

2.6. Ansiokäsitteet

Yksityisten valtionapulaitosten taulukoissa on käytetty kolmea ansiokäsitettä; varsinainen palkka, säännöllisen työntekijän ansio ja kokonaisansio:

- Varsinaiseen palkkaan luetaan kuuluvaksi lopullisen palkkausluokan mukainen peruspalkka ikä- ja kalliinpaikanlisänsä tai markkamääräistä kuukausipalkkaa saavilla ns. pohjapalkka.
- Säännöllisen työntekijän ansio muodostuu varsinaisen palkan lisäksi säännölliseltä työntekijältä maksettavista lisistä ja lisäpalkkioista.
- Kokonaisansioon luetaan säännöllisen työntekijän ansion lisäksi työpanoksen lisäystä edellyttävät lisät kuten ylityökorvaukset, päivystyspalkkiot.

Järjestöjen toimihenkilöiden palkkatilaston ansiokäsite on säännöllisen työntekijän ansio, joka sisältää kuukausipalkan lisäksi säännöllisestä sunnuntaiyöstä maksetut korotukset, luontaisedut rahaksi arvioituna ja lisäksi kuukausikeskimäärinä harvemmin kuin kuukausittain maksettavat erät kuten provisiot, tantiemit, joulurahat yms.

2.5.4. Klassificering enligt institutionstyp

De privata statsunderstödda institutionerna har klassificerats i institutionstyper enligt deras huvudsakliga verksamhet.

I klassificeringen enligt institutionstyp ingår 10 huvudklasser. En noggrannare indelning av klassificeringen presenteras i bilaga 1.

- 0 Hälsovård
- 1 Socialväsen
- 2 Utbildningsväsen
- 3 Rådgivningsorganisationer
- 4 Organisationer och samfund som idkar teknisk och kommersiell forskning
- 5 Verksamhet som befrämjar industri och export
- 6 Internationellt samarbete
- 7 Verksamhet som befrämjar semesterfirande
- 8 Arbetslöshetskassor
- 9 Andra ospecificerade statsunderstödda institutioner

2.6. Förtjänstbegrepp

I tabellerna för de privata statsunderstödda institutionerna har tre förtjänstbegrepp använts: ordinarie lön, regelbunden arbetsförtjänst och totalförtjänst:

- Till den ordinarie lönen räknas grundlönen med ålders- och dyrortstillägg enligt den slutliga löneklassen eller den s.k. grundlönen för löntagare med månadslön i mark.
- Regelbunden arbetsförtjänst utgörs utöver den ordinarie lönen av tillägg eller påslag som utbetalats för ordinarie arbetstid.
- Till totalförtjänsten räknas utöver förtjänsten för ordinarie arbetstid tillägg, som förutsätter ökad arbetsinsats, såsom övertidsersättningar och jourtillägg.

Lönestatistikens förtjänstbegrepp för organisationernas tjänstemän och funktionärer är förtjänsten för ordinarie arbetstid, som förutom månadslönen innehåller utbetalda ersättningar för ordinarie söndagsarbete, naturaförmåner uppskattade i pengar och dessutom månadsmedeltalet för provisioner, tantiem, julpengar od. som utbetalas mera sällan än månatligen.

Seurakuntien taulukoissa on käytetty kahta ansiokäsitetä:

- Rahapalkka sisältää viranhaltijan palkkaluokan alkupalkan mahdollisine kokemus- ja kirkonpalvelulisineen tai markkamääräiseksi sovitun palkan.
- Kokonaisansio sisältää rahapalkan lisäksi työaikaan liittyvät lisät, muut palkanlisät ja lisäpalkkiot, luontoisetujen raha-arvon (verotusarvo) sekä eräät korvaukset.

2.7. Luotettavuus

Voittoa tavoittelemattomiksi yhteisöiksi on tässä tilastossa luettu institutionaalisen sektoriluokituksen yksityiset voittoa tavoittelemattomat yhteisöt sekä muut julkisyhteisöt, joita ovat kotitalouksia tai yksityisiä palvelevat voittoa tavoittelemattomat laitokset, joita valtio tai kunnat kokonaan tai pääasiassa rahoittavat ja valvovat. Yleisestä luokituksesta poiketen tässä tilastossa ovat mukana myös esim. työnantajajärjestöt, toimialajärjestöt ja kauppakamarit, jotka kuuluvat institutionaalisen sektoriluokituksen mukaan yrittäjätoimintaan.

Työvoimatutkimuksessa voittoa tavoittelemattomien yhteisöjen palkansaajat sijoittuvat pääosin yksityisen sektorin toimialoille: opetus- ja tutkimustoiminta, lääkintä- ja eläinlääkintätoiminta, sosiaalihuolto, elinkeino- ja ammattijärjestöt, aatteelliset ja sivistykselliset yhteisöt, virkistys- ja kulttuuritoimintaan. Näiden toimialojen palkansaajista palkkatilasto kattaa vajaat 50 %. Tilaston peittävyttä ei voida tarkasti selvittää työvoimatutkimuksen avulla sektoriluokituksen poikkeavuuden takia.

Voittoa tavoittelemattomissa yhteisöissä oli 28 214 palkansaajaa lokakuussa 1987 ja seurakuntien tiedustelun (toukokuu 1987) 17 949 kokoaikaista palkansaajaa, joista kokoaikaisia viranhaltijoita oli 7 904.

I tabellerna för församlingarna har två förtjänstbegrepp använts:

- Penninglönen innehåller tjänsteinnehavarens begynnelselön för löneklassen jämte erfarenhets- och kyrkotjänsttillägg eller en lön som fastställts i mark.
- Totalförtjänsten innehåller utöver penninglönen tillägg hörande till arbetstiden, övriga lönetillägg och påslag, penningvärdet av naturaförmåner (beskattningsvärdet) samt vissa ersättningar.

2.7. Tillförlitlighet

Till icke vinstsyftande sammanslutningar räknas i denna statistik de privata icke vinstsyftande sammanslutningarna enligt den institutionella sektorindelningen samt övriga offentliga sammanslutningar, vilka är icke vinstsyftande institutioner, som betjänar hushåll och privatpersoner och som staten eller kommunerna helt eller huvudsakligen finansierar och övervakar. Avvikande från den allmänna klassificeringen i denna statistik ingår även t.ex. arbetsgivarorganisationerna, branschorganisationerna och handelskamrarna, som enligt den institutionella sektorindelningen hör till företagsverksamheten.

I arbetskraftsundersökningen faller de icke vinstsyftande sammanslutningarnas löntagare huvudsakligen inom den privata sektorns näringsgrenar: undervisning och forskning, hälso- och sjukvård samt veterinärverksamhet, socialvård, intresseorganisationer, ideella och kulturella organisationer, rekreationsverksamhet och kulturell verksamhet. Av löntagarna inom dessa branscher täcker lönestatistiken knappt 50 %. Statistikens täckning kan inte utredas exakt med hjälp av arbetskraftsundersökningen på grund av avvikelserna i sektorindelningen.

De icke vinstsyftande sammanslutningarna hade 28 214 löntagare i oktober 1987 och församlingarnas förfrågan (maj 1987) gav 17 949 heltidsavlönade löntagare, av vilka 7 904 var heltidsanställda tjänsteinnehavare.

Yksityisten valtionapulaitoksien tilasto sisältää kaikki yksityisten valtionapulaitosten toimiehtosopimuksien (TOES:in) piiriin kuuluvat laitokset koko henkilökunnan osalta sekä tärkeimmät TOES:in ulkopuoliset laitokset, jotka saavat lakisääteistä tai harkinnanvaraista valtionapua tai raha-automaattiyhdistyksen avustuksia käyttömehnoihinsa. Aikasarja tyyppisen tiedon käytössä on syytä noudata tiettyä varovaisuutta.

Järjestöjen tilasto perustuu näytteeseen. Jossain määrin erilainen ammattinimikkeistön soveltaminen eri järjestöissä saattaa vaikuttaa tietojen vertailtavuuteen.

Kirkon sopimusvaltuuskunta kerää tiedot kaikista ev.lut. seurakuntien viranhaltijoista ja työsuhteisista palkansaajista. Tilastokeskuksen julkaisema palkkatilasto käsittää ainoastaan kokoaikaiset viranhaltijat.

Edellisen vuoden koulutustauluista 2A ja 3D puuttui osa keskiasteen koulutuksen saaneista toimihenkilöistä, joten tiedot eivät näiltä osin ole vertailukelpoisia.

Statistiken för de privata statsunderstödda institutionerna innehåller alla de institutioner som underlyder de privata statsunderstödda institutionernas funktionärskollektivavtal (TOES) för hela personalens del samt de viktigaste institutionerna utanför TOES, som får lagstadgat statsbidrag eller stasbidrag enligt prövning eller penningautomatföreningens bidrag för driftsutgifterna. Vid användning av uppgifter av tidsserietyp är det skäl att iaktta viss försiktighet.

Organisationernas statistik grundar sig på urval. Tillämpningen av i någon mån olika yrkesnomenklatur i olika organisationer kan inverka på uppgifternas jämförbarhet.

Kyrkans avtalsdelegation samlar in uppgifter över tjänsteinnehavare och löntagare i arbetsförhållande i alla evangelisk-lutherska församlingar. I lönestatistiken som publiceras av Statistikcentralen ingår endast heltidsavlönade tjänsteinnehavare.

I utbildningstabellerna 2A och 3D för föregående år saknades en del av funktionärerna med utbildning på mellannivå och uppgifterna är till dessa delar därför inte jämförbara.

TAULUKKO 1A. VOITTOA TAVOITTELEMATTOMIEN YHTEISÖJEN TOIMIHENKILÖIDEN LUKUMÄÄRÄT JA KESKIMÄÄRÄISET
KUUKAUSIANSIOT TOIMIALOITTAIN JA SUKUPUOLEN MUKAAN LOKAKUUSSA 1987

TOIMIALA	LUKUMÄÄRÄ			SÄÄNN. TYÖAJAN ANSIO KESKIM.			TOIMIALAN OSUUS / VOITTOA TAV. YHT. %
	MIE- HET	NAI- SET	YH- TEEN- SÄ	MIE- HET	NAI- SET	YH- TEEN- SÄ	
MAATALOUS	997	1114	2111	6746	5580	6131	7.5
METSÄTALOUS	1288	481	1769	7579	5502	7015	6.3
VAKUUTUSTOIMINTA	77	326	403	11779	6456	7473	1.4
OPETUSTOIMINTA	2465	4619	7084	8678	6923	7533	25.1
TUTKIMUSTOIMINTA	354	539	893	9855	7016	8142	3.2
LÄÄKINTÄ- JA ELÄIN- LÄÄKINTÄPALVELU	347	1794	2141	9066	6326	6770	7.6
SOSIAALIHUOLTO	892	4265	5157	7127	5880	6096	18.3
ELINKEINO JA AMMATTIJÄRJESTÖT	1929	2848	4777	12086	7219	9184	16.9
AATTEELLISET JA SIVISTYKSEL- LISET YHTEISÖT	882	1696	2578	7993	6036	6706	9.1
VIRKISTYS- JA KULTTUURI- PALVELUTOIMINTA	576	725	1301	9229	6783	7866	4.6
TOIMIALAT YHTEENSÄ	9807	18407	28214	8918	6458	7313	100.0

TAULUKKO 1B. VOITTOA TAVOITTELLEMATTOMIEN YHTEISÖJEN TOIMIHENKILÖIDEN LUKUMÄÄRÄT JA
 KUUKAUSIANSIOT IKÄRYHMITÄIN LOKAKUUSSA 1987

IKÄRYHMÄ	MIEHET		NAISET		YHTEENSÄ	
	LUKU- MÄÄRÄ	KESKI- ANSIO	LUKU- MÄÄRÄ	KESKI- ANSIO	LUKU- MÄÄRÄ	KESKI- ANSIO
- 19	27	4685	185	4264	212	4318
20 - 24	245	5033	1426	4798	1671	4832
25 - 29	1012	6323	2555	5589	3567	5797
30 - 34	1455	7679	2790	6284	4245	6762
35 - 39	1733	8946	3088	6736	4821	7530
40 - 44	1830	9968	2995	7099	4825	8187
45 - 49	1343	10053	2127	7106	3470	8247
50 - 54	1017	9872	1529	6881	2546	8076
55 - 59	820	9913	1170	6875	1990	8127
60 -	319	9622	537	6801	856	7853
TUNTEMATON	6	..	5	..	11	6524
YHTEENSÄ	9807	8918	18407	6458	28214	7313

TAULUKKO 1C. VOITTOA TAVOITTELEMATTOMIEN YHTEISÖJEN TOIMIHENKILÖIDEN LUKUMÄÄRÄT. KUUKAUSIANSIOT SUKU-
PUOLEN KOULUTUSALAN JA -ASTEEN MUKAAN LOKAKUUSSA 1987

KOULUTUSALA	LUKUMÄÄRÄ			SÄKÄNN. TYÖAJAN ANSIO KESKIMÄÄRIN		
	MIE- HET	NAI- SET	YH- TEENSÄ	MIE- HET	NAI- SET	YH- TEENSÄ
YLEISSIVISTÄVÄ KOULUTUS						
PERUSASTE	1854	4973	6827	7459	5653	6144
ALEMPI KESKIASTE	67	61	128	11255	7969	9689
YLEMPI KESKIASTE	534	1177	1711	8066	6173	6764
KOUL.ASTE TUNTEMATON	3	1	4
YHTEENSÄ	2458	6212	8670	7697	5775	6320
HUMANISTINEN JA ESTEETTINEN KOULU						
ALEMPI KESKIASTE	37	143	180	7468	5169	5642
YLEMPI KESKIASTE	25	59	84	10159	5705	7030
ALIN KORKEA-ASTE	81	115	196	8184	7238	7629
ALEMPI KAND.ASTE	139	322	461	8796	7616	7972
YLEMPI KAND.ASTE	380	575	955	9735	9070	9335
TUTKIJAKOULUTUS	29	15	44	12344	9333	11317
KOUL.ASTE TUNTEMATON	-	3	3	-
YHTEENSÄ	691	1232	1923	9368	7908	8432
OPETTAJANKOULUTUS						
ALEMPI KESKIASTE	143	189	332	7847	5851	6711
YLEMPI KESKIASTE	54	63	117	7515	6558	7000
ALIN KORKEA-ASTE	170	785	955	9403	6892	7339
ALEMPI KAND.ASTE	166	322	488	8888	7968	8281
YLEMPI KAND.ASTE	80	234	314	10151	9667	9790
KOUL.ASTE TUNTEMATON	2	3	5
YHTEENSÄ	615	1596	2211	8842	7384	7789
LAKI- JA TOIMISTOALAN SEKÄ LAKI- YHTEISKUNTA JA KÄYTTÄYTYMISTIET.						
ALEMPI KESKIASTE	68	864	932	7948	5962	6107
YLEMPI KESKIASTE	279	1772	2051	8694	6125	6475
ALIN KORKEA-ASTE	124	284	408	9762	7453	8155
ALEMPI KAND.ASTE	160	322	482	11393	8305	9330
YLEMPI KAND.ASTE	884	659	1543	12359	9202	11011
TUTKIJAKOULUTUS	70	25	95	14063	10672	13171
KOUL.ASTE TUNTEMATON	1	22	23	..	6463	6655
YHTEENSÄ	1586	3948	5534	11299	6907	8166
TEKNIIKAN JA LUONNONTIETEIDEN KOULUTUS						
ALEMPI KESKIASTE	360	220	580	7380	5607	6708
YLEMPI KESKIASTE	457	31	488	8907	5812	8710
ALIN KORKEA-ASTE	300	19	319	10745	8672	10622
ALEMPI KAND.ASTE	69	47	116	8693	8295	8532
YLEMPI KAND.ASTE	284	140	424	11991	9747	11250
TUTKIJAKOULUTUS	50	13	63	13083	11335	12722
KOUL.ASTE TUNTEMATON	3	-	3	..	-	..
YHTEENSÄ	1523	470	1993	9614	7405	9093
LIIKENTÄEN JA TIETOLIIKENTÄEN KOULUTUS						
ALEMPI KESKIASTE	7	2	9
YLEMPI KESKIASTE	18	4	22	9964	..	9832
ALIN KORKEA-ASTE	1	-	1	..	-	..
ALEMPI KAND.ASTE	6	-	6	..	-	..
KOUL.ASTE TUNTEMATON	10	1	11	12060	..	11362
YHTEENSÄ	42	7	49	10857	..	10487

TAULUKKO 1C. VOITTOA TAVOITTELEMATTOMIEN YHTEISÖJEN TOIMIHENKILÖIDEN LUKUMÄÄRÄT, KUUKAUSIANSIOT SUKU-
PUOLEN KOULUTUSALAN JA -ASTEEN MUKAAN LOKAKUUSSA 1987

KOULUTUSALA	LUKUMÄÄRÄ			SÄÄNN.TYÖAJAN ANSIO KESKIMÄÄRIN		
	MIE- HET	NAI- SET	YH- TEENSÄ	MIE- HET	NAI- SET	YH- TEENSÄ
KOULUTUSASTE						
HOITOALOJEN KOULUTUS						
ALEMPI KESKIASTE	89	1422	1511	5904	5961	5958
YLEMPI KESKIASTE	74	598	672	7418	6555	6650
ALIN KORKEA-ASTE	15	346	361	8072	7657	7674
ALEMPI KAND.ASTE	1	20	21	..	8381	8328
YLEMPI KAND.ASTE	61	59	120	11771	10760	11274
TUTKIJAKOULUTUS	122	36	158	16086	14740	15779
KOUL.ASTE TUNTEMATON	5	32	37	..	5605	5872
YHTEENSÄ	367	2513	2880	10684	6589	7111
MAA- JA METSÄTALouden KOULUTUS						
ALEMPI KESKIASTE	786	571	1357	6127	5185	5731
YLEMPI KESKIASTE	688	260	948	7299	5831	6897
ALIN KORKEA-ASTE	383	69	452	6710	5842	6578
YLEMPI KAND.ASTE	457	161	618	11400	8855	10737
TUTKIJAKOULUTUS	13	2	15	16532	..	15762
KOUL.ASTE TUNTEMATON	-	1	1	-
YHTEENSÄ	2327	1064	3391	7663	5951	7126
MUIDEN ERIKOISALOJEN KOULUTUS						
ALEMPI KESKIASTE	35	879	914	7401	5409	5486
YLEMPI KESKIASTE	19	342	361	10642	6004	6248
ALIN KORKEA-ASTE	9	13	22	..	6079	7774
ALEMPI KAND.ASTE	13	-	13	9865	-	9865
YLEMPI KAND.ASTE	3	-	3	..	-	..
TUTKIJAKOULUTUS	8	-	8	..	-	..
KOUL.ASTE TUNTEMATON	2	3	5
YHTEENSÄ	89	1237	1326	9273	5580	5828
KOULUTUKSEN ALA TUNTEMATON						
ALEMPI KESKIASTE	2	2	4
YLEMPI KESKIASTE	1	2	3
ALEMPI KAND.ASTE	5	11	16	..	8330	8931
YLEMPI KAND.ASTE	8	10	18	..	8415	8787
TUTKIJAKOULUTUS	2	2	4
KOUL.ASTE TUNTEMATON	91	101	192	9438	6338	7807
YHTEENSÄ	109	128	237	9425	6744	7977
YHTEENSÄ						
PERUSASTE	1854	4973	6827	7459	5653	6144
ALEMPI KESKIASTE	1594	4353	5947	6912	5728	6046
YLEMPI KESKIASTE	2149	4308	6457	8109	6173	6818
ALIN KORKEA-ASTE	1083	1631	2714	8759	7146	7790
ALEMPI KAND.ASTE	559	1044	1603	9660	7990	8573
YLEMPI KAND.ASTE	2157	1838	3995	11533	9277	10495
TUTKIJAKOULUTUS	294	93	387	14610	12100	14007
KOUL.ASTE TUNTEMATON	117	167	284	9621	6290	7662
YHTEENSÄ	9807	18407	28214	8918	6458	7313

TAULUKKO 1D VOITTOA TAVOITTELEMATTOMIEN YHTEISÖJEN LUKUMÄÄRÄT TOIMIALAN LÄÄNIN JA SUKUPUOLEN MUKAAN 1987

LÄÄNI SUKUPUOLI	TOIMIALA										
	MAATA- LOUS KALATAL.	METSÄ- TALOUS	VAKUU- TUSTOIM.	OPETUS- TOIMINTA	TUTKI- MUSTOI- MINTA	LÄÄKINTÄ- ELÄINKÄÄ- KINTÄ	SOSIAALI- HUOLTO	ELINKEINO- JA AMMATTI- JÄRJESTÖT	AATTEELL. JA SIVIST. YHTEISÖT	VIRKISTYS JA KULTT. SK PALV. TOIM	YHTEEN-
KOKO MAA											
YHTEENSÄ	2111	1769	403	7084	893	2141	5157	4777	2578	1301	28214
MIEHET	997	1288	77	2465	354	347	892	1929	882	576	9807
NAISET	1114	481	326	4619	539	1794	4265	2848	1696	725	18407
UUDENMAAN LÄÄNI											
YHTEENSÄ	211	159	325	3094	678	1097	2563	4032	1716	1126	15001
MIEHET	74	87	53	1074	245	195	399	1681	668	504	4980
NAISET	137	72	272	2020	433	902	2164	2351	1048	622	10021
TURUN JA PORIN LÄÄNI											
YHTEENSÄ	244	150	8	588	29	71	476	73	131	14	1784
MIEHET	123	117	4	232	11	10	91	21	38	9	656
NAISET	121	33	4	356	18	61	385	52	93	5	1128
AHVENANMAAN MAAKUNTA											
YHTEENSÄ	4	-	-	-	-	-	-	6	1	-	11
MIEHET	2	-	-	-	-	-	-	4	1	-	7
NAISET	2	-	-	-	-	-	-	2	-	-	4
HÄMEEN LÄÄNI											
YHTEENSÄ	269	136	36	1116	71	41	651	222	117	29	2688
MIEHET	137	94	4	383	37	5	145	85	33	17	940
NAISET	132	42	32	733	34	36	506	137	84	12	1748
KYMEN LÄÄNI											
YHTEENSÄ	122	82	4	350	20	1	257	42	41	21	940
MIEHET	51	62	2	146	7	-	30	12	10	5	325
NAISET	71	20	2	204	13	1	227	30	31	16	615
MIKKELIN LÄÄNI											
YHTEENSÄ	139	148	2	389	10	493	190	39	49	31	1490
MIEHET	61	103	1	120	7	64	35	6	11	8	416
NAISET	78	45	1	269	3	429	155	33	38	23	1074
POHJOIS-KARJALAN LÄÄNI											
YHTEENSÄ	128	123	3	128	2	104	43	50	53	5	639
MIEHET	61	93	2	47	1	12	10	11	11	4	252
NAISET	67	30	1	81	1	92	33	39	42	1	387
KUOPION LÄÄNI											
YHTEENSÄ	173	123	4	228	32	201	162	68	100	33	1124
MIEHET	84	93	1	53	18	43	41	13	16	7	369
NAISET	89	30	3	175	14	158	121	55	84	26	755
KESKI-SUOMEN LÄÄNI											
YHTEENSÄ	102	122	3	149	4	22	112	47	74	24	659
MIEHET	52	93	1	43	3	1	20	13	16	10	252
NAISET	50	29	2	106	1	21	92	34	58	14	407
VAASAN LÄÄNI											
YHTEENSÄ	344	234	4	390	-	3	227	99	137	8	1446
MIEHET	176	167	2	146	-	1	20	46	37	6	601
NAISET	168	67	2	244	-	2	207	53	100	2	845
OULUN LÄÄNI											
YHTEENSÄ	260	288	9	474	28	29	340	49	119	6	1602
MIEHET	126	230	5	163	15	5	86	20	30	3	683
NAISET	134	58	4	311	13	24	254	29	89	3	919
LAPIN LÄÄNI											
YHTEENSÄ	115	204	5	178	19	79	136	50	40	4	830
MIEHET	50	149	2	58	10	11	15	17	11	3	326
NAISET	65	55	3	120	9	68	121	33	29	1	504

TAULUKKO 1E VOITTOA TAVOITTELEMATTOMIEN YHTEISÖJEN KUUKAUSIANSIOT TOIMIALAN, LÄÄNIN JA SUKUPUOLEN MUKAAN LOKAKUUSSA 1987

LÄÄNI SUKUPUOLI	TOIMIALA										
	MAATA- LOUS KALATAL.	METSÄ- TALOUS	VAKUU- TUSTOIM.	OPETUS- TOIMINTA	TUTKI- MUSTOI- MINTA	LÄÄKINTÄ- ELÄINLÄÄ- KINTÄ	SOSIAALI- HUOLTO	ELINKEINO- JA AMMATTI- JÄRJESTÖT	AAITTEELL. JA SIVIST. YHTEISÖT	VIRKISTYS JA KULTT. PALV.TOIM	YHTEEN- SÄ
KOKO MAA											
YHTEENSÄ	6131	7015	7473	7533	8142	6770	6096	9184	6706	7866	7313
MIEHET	6746	7579	11779	8678	9855	9066	7127	12086	7993	9229	8918
NAISET	5580	5502	6456	6923	7016	6326	5880	7219	6036	6783	6458
UUDENMAAN LÄÄNI											
YHTEENSÄ	7075	7975	7499	8115	8223	6906	6310	9544	7165	8094	7967
MIEHET	8773	9613	12690	9285	10162	9505	7561	12377	8356	9504	10174
NAISET	6158	5996	6487	7492	7125	6345	6080	7517	6406	6951	6870
TURUN JA PORIN LÄÄNI											
YHTEENSÄ	6090	6791	..	7196	7958	6780	5876	7198	6003	6861	6567
MIEHET	6723	7257	..	8270	10117	8787	7069	11036	6969	..	7679
NAISET	5447	5138	..	6497	6639	6451	5594	5647	5608	..	5920
AHVENANMAAN MAAKUNTA											
YHTEENSÄ	..	-	-	-	-	-	-	-	9054
MIEHET	..	-	-	-	-	-	-	-	..
NAISET	..	-	-	-	-	-	-	..	-	-	..
HÄMEEN LÄÄNI											
YHTEENSÄ	6033	6957	6954	7377	7714	7465	5900	8337	5913	6740	6877
MIEHET	6601	7638	..	8594	8786	..	6616	11311	6867	7523	8099
NAISET	5443	5432	6464	6740	6548	6956	5695	6492	5539	5631	6219
KYMEN LÄÄNI											
YHTEENSÄ	6171	6584	..	7159	7520	..	5719	7007	5697	5747	6496
MIEHET	6735	7027	..	8442	..	-	6865	10882	6495	..	7798
NAISET	5766	5210	..	6241	6249	..	5567	5456	5439	5508	5807
MIKKELIN LÄÄNI											
YHTEENSÄ	6061	6657	..	6650	6148	6614	5776	5763	5303	5973	6389
MIEHET	6655	7193	..	7492	..	9286	6519	..	5799	..	7444
NAISET	5596	5431	..	6275	..	6216	5608	5034	5160	5864	5981
POHJOIS-KARJALAN LÄÄNI											
YHTEENSÄ	5980	6973	..	6377	..	6046	5741	6091	5783	..	6263
MIEHET	6559	7500	..	7384	..	6938	6521	8633	6350	..	7205
NAISET	5453	5339	..	5793	..	5930	5505	5375	5634	..	5649
KUOPION LÄÄNI											
YHTEENSÄ	5901	6728	..	6839	8502	6675	6198	5920	5566	5313	6394
MIEHET	6441	7211	..	7530	9801	7345	6798	8940	6551	..	7180
NAISET	5391	5232	..	6630	6832	6493	5994	5206	5379	5325	6010
KESKI-SUOMEN LÄÄNI											
YHTEENSÄ	6163	6826	..	7039	..	7568	6132	6650	5770	7590	6571
MIEHET	6879	7198	..	8336	7679	9975	6717	8876	7574
NAISET	5419	5635	..	6513	..	7157	5796	5379	5509	6672	5950
VAASAN LÄÄNI											
YHTEENSÄ	5840	6751	..	6627	-	..	5337	7221	5757	..	6220
MIEHET	6406	7363	..	7595	-	..	5477	8792	7314	..	7190
NAISET	5248	5225	..	6047	-	..	5323	5858	5182	..	5531
OULUN LÄÄNI											
YHTEENSÄ	6001	7084	..	7164	8275	7170	6134	6704	5763	..	6646
MIEHET	6383	7447	..	8363	10104	..	6865	8594	7300	..	7518
NAISET	5641	5643	..	6536	6165	6602	5887	5400	5244	..	5999
LAPIN LÄÄNI											
YHTEENSÄ	6434	7416	..	7297	8717	6329	6049	7246	6235	..	6890
MIEHET	7105	8068	..	8621	9392	7521	7077	8855	6346	..	7983
NAISET	5918	5650	..	6658	..	6136	5922	6416	6193	..	6183

TAULUKKO 2A YKSITYISTEN VALTIONAPULAITOSTEN KUUKAUSIPALKAISTEN HENKILÖIDEN LUKUMÄÄRÄT JA KESKIMÄÄRÄISET ANSIOT
TUTKINNON JA SUKUPUOLEN MUKAAN LOKAKUUSSA 1987

KOULUTUSALA KOULUTUSASTE TUTKINTO	HENKILÖIDEN LUKUMÄÄRÄ			SÄÄNN.TYÖAJAN KESKIANRIO			KOKONAISKESKIANRIO			KOK.K.ANSIO NAISET/ MIEHET*
	YHT.	NAISET	MIEHET	YHT.	NAISET	MIEHET	YHT.	NAISET	MIEHET	
YLEISSIVISTÄVÄ KOULUTUS -----										
PERUSASTE -----										
KANSAKOULU	3734	2680	1054	5879	5507	6827	5970	5548	7043	79
KESKIKOULU	1100	868	232	6137	5812	7353	6267	5866	7767	76
PERUSKOULU	483	389	94	4796	4690	5237	4855	4708	5467	86
MUU YLEISSIV.KOUL.2-ASTE	98	53	45	6477	5720	7370	6683	5831	7687	76
ASTE YHTEENSÄ	5415	3990	1425	5846	5496	6825	5944	5539	7077	78
YLEMPI KESKIASTE -----										
YLIOPPILASTUTKINTO	1226	840	386	6388	5910	7428	6529	6011	7656	79
ASTE YHTEENSÄ	1226	840	386	6388	5910	7428	6529	6011	7656	79
ALA YHTEENSÄ	6641	4830	1811	5946	5568	6953	6052	5621	7201	78
HUMANISTINEN JA ESTEETTINEN KOULUTUS -----										
ALEMPI KESKIASTE -----										
TAIDETEOLL.KOUL., ALLE 3V	162	136	26	5389	5100	6905	5413	5108	7011	73
ASTE YHTEENSÄ	169	139	30	5421	5143	6710	5447	5155	6802	76
YLEMPI KESKIASTE -----										
TAIDETEOLL.KOUL., 3V	49	41	8	5525	5179	7302	5692	5377	7302	74
MUSIIKIN KOULUTUS 3V	19	4	15	11699	..	11948	12953	..	13439	..
ASTE YHTEENSÄ	77	53	24	7051	5649	10148	7467	5831	11079	53
ALIN KORKEA-ASTE -----										
TAIDETEOLL.KOUL.,5-ASTE	29	25	4	5603	5492	..	6212	5768
TEATTERIKOUL.,5-ASTE	92	52	40	8333	8161	8556	8468	8284	8708	95
MUSIIKKIKOULUTUS,5-ASTE	29	13	16	7931	7687	8128	8631	8116	9050	90
KUVAAMATAITEEN K. 5-ASTE	13	8	5	6793	6747	..	6793	6747
MUU HUM-ESTEETT.K.5-ASTE	17	9	8	6897	6590	7241	7138	6595	7749	85
ASTE YHTEENSÄ	186	112	74	7531	7196	8040	7825	7365	8521	86
ALEMPI KANDIDAATTIASTE -----										
MUSIIKKIKOULUTUS,6-ASTE	128	78	50	7962	7500	8682	8732	8014	9853	81
DIPLOMIKIELENKÄÄNTÄJÄ 3V	13	12	1	6168	6099	..	6168	6099
HUK HISTORIA, ARKEOLOGIA	24	8	16	7441	7360	7481	7671	7794	7610	102
HUK KIRJALL. TUTKIMUS	23	17	6	7428	7222	8011	7626	7450	8123	92
HUK KIELITIEDE	121	106	15	7694	7665	7898	8178	8145	8407	97
HUK TAITEIDEN TUTKIMUS	12	6	6	7364	6430	8298	7498	6430	8565	75
HUK HUM.PÄÄAINE MUU TUNT	55	36	19	8269	8023	8734	8306	8080	8734	93
ASTE YHTEENSÄ	402	280	122	7790	7515	8422	8256	7923	9022	88
YLEMPI KANDIDAATTIASTE -----										
MUSIIKINJOHTAJA, DIPLOMI	152	64	88	8192	7461	8723	8806	7994	9397	85
TEOLOGIAN KAND. TUTK.	84	30	54	9525	8618	10028	9592	8687	10095	86
FK HISTORIA, ARKEOLOGIA	68	30	38	10217	9502	10781	10661	9918	11247	88
FK KIRJALL. TUTKIMUS	39	28	11	9368	8966	10391	9837	9184	11499	80
FK KIELITIEDE	275	245	30	9583	9539	9944	10463	10413	10872	96
FK TAITEIDEN TUTKIMUS	34	22	12	8438	8031	9184	8438	8031	9184	87
FK KULTTUURIEN TUTKIMUS	10	7	3	8897	8275	..	9117	8589
FK HUM. TUNT. PÄÄAINE, KO	97	62	35	9537	9567	9483	9793	9885	9631	103
ASTE YHTEENSÄ	790	511	279	9243	9044	9606	9787	9627	10081	95
TUTKIJAKOULUTUS TAI VASTAAVA -----										
ASTE YHTEENSÄ	33	15	18	10360	9333	11217	10506	9554	11299	85
ALA YHTEENSÄ	1657	1110	547	8229	7825	9048	8659	8227	9538	86

TAULUKKO 2A YKSITYISTEN VALTIONAPULAITOSTEN KUUKAUSIPALKKAISTEN HENKILÖIDEN LUKUMÄÄRÄT JA KESKIMÄÄRÄISET ANSIOT
TUTKINNON JA SUKUPUOLEN MUKAAN LOKAKUUSSA 1987

KOULUTUSALA KOULUTUSASTE TUTKINTO	HENKILÖIDEN LUKUMÄÄRÄ			SÄÄNN. TYÖAJAN KESKIANSIO			KOKONAISKESKIANSIO			KOK. K. ANSIO NAISET/ MIEHET%
	YHT.	NAISET	MIEHET	YHT.	NAISET	MIEHET	YHT.	NAISET	MIEHET	
OPETTAJANKOULUTUS										

ALEMPI KESKIASTE										

NUORISONOHJ. KOUL. ALLE 3V	72	39	33	6507	6256	6804	6515	6270	6804	92
LIIKUNNANOHJAAJAKOULUTUS	85	34	51	7283	6446	7841	7317	6467	7883	82
ASKARTELUNOHJAAJAN KOUL.	32	27	5	5633	5607	..	5654	5632
KUDONNAN-, OMPELUNNEUVOJA	67	67	-	5553	5553	..	5553	5553
AUTOKOULUNOPETTAJA	13	-	13	8807	-	8807	8807	-	8807	-
ASTE YHTEENSÄ	271	168	103	6528	5910	7536	6543	5921	7557	78
YLEMPI KESKIASTE										

NUORISO-SOS. TYÖN KOUL., 3V	84	46	38	7113	6694	7620	7115	6698	7620	88
MUU OPETTAJANKOULUTUS 3V	19	12	7	6319	5622	7513	7150	6169	8830	70
ASTE YHTEENSÄ	103	58	45	6966	6472	7603	7121	6588	7808	84
ALIN KORKEA-ASTE										

LASTENTARHANOP. K(-1985)	390	372	18	6249	6252	6171	6272	6275	6207	101
KANSAKOULUNOPETTAJAKOUL.	51	26	25	9260	8091	10475	9635	8306	11017	75
AMMATTIKOULUN AMMATINOP.	80	18	62	9266	8204	9574	10211	8817	10615	83
KOTITÖLLISUUSOPETTAJANK	129	112	17	7444	7322	8248	7817	7635	9013	85
KOTITAL. OP, PERUSK. POHJ.	166	166	-	7454	7454	-	7817	7817	-	-
NUORISOTYÖN TUTKINTO	53	31	22	7813	7259	8593	7932	7424	8647	86
MUU OPETTAJANKOUL., 5-ASTE	22	21	1	6849	6769	..	6849	6769
ASTE YHTEENSÄ	918	766	152	7234	6880	9020	7480	7046	9666	73
ALEMPI KANDIDAATTIASTE										

PERUSKOULUN LUOKANOPETT.	22	10	12	8188	7511	8752	8731	7856	9460	83
PERUSK. OP. KÄSIYÖ, KOTIITA	90	86	4	8098	8123	..	8474	8510
ERITYISOPETTAJA (1973-)	28	19	9	8083	7733	8822	9616	8103	12811	63
MUSIIKIN OPETTAJA 6-ASTE	166	100	66	7095	6856	7458	7595	7283	8067	90
LIIKUNNANOPETTAJA	83	33	50	10430	9834	10823	10955	10177	11468	89
SAIRAANHOIDON OPETTAJA	26	26	-	9562	9562	-	9562	9562	-	-
MUU OPETTAJANKOULUTUS	38	25	13	7961	7702	8459	8372	8006	9077	88
ASTE YHTEENSÄ	466	308	158	8245	7954	8813	8769	8323	9640	86
YLEMPI KANDIDAATTIASTE										

FK HUM. ALAN OPETTAJANK.	147	123	24	10149	10089	10456	10897	10804	11373	95
FK LUONNONT. OPETTAJANK.	65	36	29	10506	10033	11094	11508	10949	12202	90
TAK OPETTAJANKOULUTUS	28	25	3	8797	8984	..	9435	9676
TK OPETTAJANKOULUTUS	26	15	11	9465	9160	9879	9892	9657	10211	95
LITK OPETTAJANKOULUTUS	11	7	4	8549	8747	..	8846	9199
ASTE YHTEENSÄ	310	232	78	9801	9681	10159	10479	10326	10934	94
KOULUTUSASTE TUNTEMATON										

ASTE YHTEENSÄ	3	3	-	-	-	-
ALA YHTEENSÄ	2071	1535	536	7743	7402	8721	8081	7662	9282	83
KAUPPA- JA TOIMISTOALAN SEKÄ LAKI-, YHTEISKUNTA- JA KÄYTTÄYTYMISTIETEIDEN KOULUTUS										

ALEMPI KESKIASTE										

MERKANTTI (KAUPPAKOULU)	498	461	37	5719	5611	7075	5762	5649	7172	79
KAUPALLINEN KOUL. ALLE 3V	15	11	4	5920	5409	..	5929	5421
TOIMISTOTYÖKOUL. ALLE 3V.	102	101	1	5950	5859	..	5984	5894
MUU KAUPPA, TSTOK. ALLE 3V	26	20	6	5766	5688	6025	5840	5784	6025	96
ASTE YHTEENSÄ	645	596	49	5768	5654	7156	5817	5693	7334	78
YLEMPI KESKIASTE										

MERKONOMI	1431	1256	175	6101	5836	8003	6146	5880	8056	73
ASTE YHTEENSÄ	1455	1277	178	6106	5847	7964	6155	5896	8016	74
ALIN KORKEA-ASTE										

KAUPALLINEN KOUL., 5-ASTE	25	17	8	7770	6487	10497	7883	6566	10681	61
SIHTEERIKOULUTUS 5-ASTE	47	47	-	6794	6794	-	6921	6921	-	-
HALL. TOIMIHENKILÖK., 5-AST	149	90	59	7788	7046	8920	7830	7063	8999	78
TOIMITTAJAKOULUTUS 5-AST	16	9	7	8040	8656	7248	8040	8656	7248	119
MUU KAUPAN, HALLINN., 5-AST	11	6	5	6297	5857	..	6453	5857

TAULUKKO 2A YKSITYISTEN VALTIONAPULAITOSTEN KUUKAUSIPALKKAISTEN HENKILÖIDEN LUKUMÄÄRÄT JA KESKIMÄÄRISET ANSIOT TUTKINNON JA SUKUPUOLEN MUKAAN LOKAKUUSSA 1987

KOULUTUSALA KOULUTUSASTE TUTKINTO	HENKILÖIDEN LUKUMÄÄRÄ YHT. NAISET MIEHET			SÄÄNN. TYÖAJAN KESKIANRIO YHT. NAISET MIEHET			KOKONAISKESKIANRIO YHT. NAISET MIEHET			KOK. K. ANSIO NAISET/ MIEHET*
ASTE YHTEENSÄ	256	171	85	7590	6986	8804	7664	7038	8923	79
ALEMPI KANDIDAATTIASTE										

EKONOMIN TUTKINTO, ALEMPI	151	77	74	10277	8666	11954	10622	9055	12252	74
KIRJEENVAIHTAJA	37	37	-	7735	7735	-	8179	8179	-	-
HUK YHTEISKUNTATIET. ALA	65	46	19	7874	7634	8456	8087	7885	8577	92
LIIKUNTAKASVAT. KAND.	32	12	20	9577	8732	10084	9850	9049	10331	88
KIRJASTOALAN KOUL. 6-AST.	15	12	3	7445	7558	..	7445	7558
HALL. TOIMIHENKIL. K. 6-AST.	29	23	6	6764	6718	6941	6901	6718	7607	88
ASTE YHTEENSÄ	347	223	124	8941	7954	10716	9217	8235	10984	75
YLEMPI KANDIDAATTIASTE										

OIKEUSTIET. KAND.	38	11	27	12258	9264	13478	12362	9620	13478	71
KAUPPATIET. KAND.	131	72	59	10691	10048	11475	11538	10964	12239	90
EKONOMI (YLEMPI)	37	18	19	8529	8167	8872	8868	8562	9158	93
TALOUSTIET. KAND.	34	16	18	10307	10112	10481	12139	11902	12350	96
VALTIOTIET. KAND.	245	106	139	9523	8134	10582	9580	8187	10642	77
YHTEISKUNTATIET. KAND.	209	119	90	9265	8890	9762	9303	8939	9785	91
HALLINTOTIET. KAND.	17	6	11	8393	7780	8727	8616	7780	9072	86
KASVATUSTIET. KAND.	56	39	17	8108	7670	9113	8128	7682	9152	84
FK YHTEISKUNTATIET. ALA	111	76	35	8764	8377	9605	8872	8470	9745	87
LIIKUNTATIET. KAND.	26	12	14	8589	8077	9028	9052	8799	9268	95
ASTE YHTEENSÄ	909	479	430	9510	8704	10408	9775	8982	10657	84
TUTKIJAKOULUTUS TAI VASTAAVA										

VALTIOTIET. LIS.	14	5	9	11532	..	12090	11532	..	12090	..
VALTIOTIET. TRI	11	2	9	15770	..	16790	15770	..	16790	..
FT YHTEISKUNTATIET. ALA	10	3	7	12599	..	12890	12599	..	12890	..
ASTE YHTEENSÄ	69	22	47	12210	10450	13034	12210	10450	13034	80
KOULUTUSASTE TUNTEMATON										

ASTE YHTEENSÄ	3	3	-	-	-	-
ALA YHTEENSÄ	3684	2771	913	7371	6576	9785	7496	6681	9969	67
TEKNIIKAN JA LUONNONTIETEIDEN KOULUTUS										

ALEMPI KESKIASTE										

METALLI, KONE, AUTO ALLE3V	134	4	130	6335	..	6363	6596	..	6627	..
SÄHKÖALA ALLE 3V	40	2	38	6676	..	6752	7331	..	7441	..
RAKENNUS, MAANMITT ALLE3V	99	54	45	5893	5189	6737	5983	5190	6934	75
PUUTEOLLISUUS, ALLE 3V	23	-	23	6089	-	6089	6377	-	6377	-
KEM. PAP. SELLUL. ALLE 3V	62	52	10	5906	5777	6578	5936	5795	6669	87
TEKSTIILI, VAATET. ALLE 3V	72	70	2	5633	5610	..	5675	5653
ELINTARVIKETOOLL. ALLE 3V	18	17	1	5019	4979	..	5033	4993
MUU TEKN. LUONNONT. ALLE3V	15	7	8	5955	5720	6160	6617	6059	7105	85
ASTE YHTEENSÄ	470	208	262	6026	5482	6458	6226	5517	6789	81
YLEMPI KESKIASTE										

TEKN(-1988), KONETEKN.	119	-	119	8569	-	8569	8835	-	8835	-
TEKN(-1988), SÄHKÖTEKN	38	1	37	8539	..	8531	9240	..	9251	..
TEKN(-1988), RAK. MAANMITT	69	3	66	7596	..	7664	7632	..	7702	..
TEKN(-1988), PUUTEOLL.	26	-	26	7559	-	7559	7756	-	7756	-
TEKN(-1988), MUU TUNTEMAT	83	3	80	8119	..	8135	8394	..	8421	..
ASTE YHTEENSÄ	390	28	362	7984	5695	8161	8252	5755	8445	68
ALIN KORKEA-ASTE										

INS(-1989), KONETEKNIikka	67	-	67	10090	-	10090	10542	-	10542	-
INS(-1989), SÄHKÖTEKN	27	-	27	11072	-	11072	11533	-	11533	-
INS(-1989), RAKENNUSTEKN	53	5	48	8654	..	8799	8732	..	8836	..
INS(-1989), MUU TUNTEMAT	60	3	57	10536	..	10575	10727	..	10776	..
ASTE YHTEENSÄ	239	14	225	9818	8120	9924	10124	8285	10238	81
ALEMPI KANDIDAATTIASTE										

LUK MATEM., TIET. KÄSITT.	61	23	38	8707	9117	8460	9639	9803	9540	103
LUK KEMIA	10	7	3	7156	6904	..	7684	7471
ASTE YHTEENSÄ	102	40	62	8192	8342	8095	8881	8932	8848	101

TAULUKKO 2A YKSITYISTEN VALTIONAPULAITOSTEN KUUKAUSIPALKKAISTEN HENKILÖIDEN LUKUMÄÄRÄT JA KESKIMÄÄRÄISET ANSIOT
TUTKINNON JA SUKUPUOLEN MUKAAN LOKAKUUSSA 1987

KOULUTUSALA KOULUTUSASTE TUTKINTO	HENKILÖIDEN LUKUMÄÄRÄ			SÄÄNN. TYÖAJAN KESKIANSIO			KOKONAISSKESKIANSIO			KOK. K. ANSIO NAISET/ MIEHET%
	YHT.	NAISET	MIEHET	YHT.	NAISET	MIEHET	YHT.	NAISET	MIEHET	
YLEMPI KANDIDAATTIASTE										
DI KONE, ENERGIATEKNIikka	28	5	23	12086	..	12285	12086	..	12285	..
DI SÄHKÖTEKN., TEKN. FYS.	11	2	9	11718	..	12398	12619	..	13499	..
DI RAKENNUSTEKN. MAANMITT	10	1	9	11942	..	12145	11942	..	12145	..
DI PROSESSITEKNIikka	21	8	13	11802	10522	12591	11966	10951	12591	87
DI MUU PÄÄAINNE, TUNT.	25	7	18	11097	9636	11665	11416	9933	11993	83
ARKKITEHTI	14	6	8	8718	7255	9815	8718	7255	9815	74
FK MATEM., TIETOJENKÄSITT	66	22	44	10311	10700	10117	11502	11784	11361	104
FK FYSIIKKA, TÄHTITIEDE	34	6	28	10040	9400	10177	10985	10270	11138	92
FK KEMIA	43	27	16	9677	9067	10706	10140	9525	11176	85
FK BIOLOGIA	34	20	14	9705	9840	9513	10449	10539	10320	102
FK LUONN. PÄÄAINNE, KO MUUT	25	11	14	9079	7768	10110	9416	8243	10337	80
ASTE YHTEENSÄ	323	119	204	10311	9497	10786	10923	10073	11419	88
TUTKIJAKOULUTUS TAI VASTAAVA										
ASTE YHTEENSÄ	56	13	43	11793	11335	11932	12225	11510	12441	93
KOULUTUSASTE TUNTEMATON										
ASTE YHTEENSÄ	1	-	1	..	-	-	..	-
ALA YHTEENSÄ	1581	422	1159	8302	7167	8715	8659	7418	9110	81
LIIKENTEEN JA TIETOLIIKENTEEN KOULUTUS										
ALEMPI KESKIASTE										
ASTE YHTEENSÄ	3	1	2
YLEMPI KESKIASTE										
TIETOLIIKENTEEN KOUL., 3V	14	4	10	9418	..	9489	9707	..	9893	..
ASTE YHTEENSÄ	17	4	13	9383	..	9427	9621	..	9738	..
ALIN KORKEA-ASTE										
ASTE YHTEENSÄ	1	-	1	..	-	-	..	-
ALEMPI KANDIDAATTIASTE										
ASTE YHTEENSÄ	1	-	1	..	-	-	..	-
KOULUTUSASTE TUNTEMATON										
ASTE YHTEENSÄ	3	1	2
ALA YHTEENSÄ	25	6	19	8847	7788	9181	9011	7788	9398	83
HOITOALOJEN KOULUTUS										
ALEMPI KESKIASTE										
APUHOITAJA, PERUSHOITAJA	378	366	12	6263	6269	6081	6335	6342	6102	104
HAMMASHOITAJAKOULUTUS	50	50	-	5859	5859	-	5901	5901	-	-
LASTENHOITAJAKOULUTUS	505	504	1	5645	5648	..	5657	5659
KUNTOHOITAJA, HIEROJA	90	65	25	5145	5195	5016	5149	5200	5016	104
VAST. OTTO, OS. AVUST. KOUL.	27	27	-	5141	5141	-	5159	5159	-	-
LÄÄKINTÄVAHTIMESTARIKOUL.	13	1	12	5377	..	5350	5389	..	5364	..
SOS. ALA, HOITAJA ALLE 3V	323	297	26	6346	6319	6653	6401	6376	6677	96
MUU HOITOALANK. ALLE 3V	80	72	8	5713	5662	6178	5764	5687	6455	88
ASTE YHTEENSÄ	1478	1394	84	5928	5934	5825	5967	5973	5864	102
YLEMPI KESKIASTE										
SAIRAAHOITAJAKOULUTUS	295	284	11	6702	6705	6641	6802	6796	6955	98
RÖNTGENHOITAJAKOULUTUS	19	18	1	6247	6214	..	6318	6289
LABORATORIOHOITAJAKOUL.	44	41	3	6172	6169	..	6216	6216
LÄÄKINTÄVOIMISTELIJAKOUL.	82	72	10	6113	6031	6699	6195	6102	6860	89
TOIMINTATERAPEUTTIIKOUL.	22	20	2	5787	5823	..	5832	5873
MIELSÄIR. MIELTÄVÄH. KOUL.	52	30	22	6781	6684	6914	6821	6737	6936	97
LÄHIKASVATTAJIEN KOUL.	104	93	11	6555	6529	6778	6579	6554	6788	97

TAULUKKO 2A YKSITYISTEN VALTIONAPULAITOSTEN KUUKAUSIPALKKAISTEN HENKILÖIDEN LUKUMÄÄRÄT JA KESKIMÄÄRÄISET ANSIOT TUTKINNON JA SUKUPUOLEN MUKAAN LOKAKUUSSA 1987

KOULUTUSALA KOULUTUSASTE TUTKINTO	HENKILÖIDEN LUKUMÄÄRÄ			SÄÄNN. TYÖAJAN KESKIANRIO			KOKONAISKESKIANRIO			KOK. K. ANSIO NAISET/ MIEHET%
	YHT.	NAISET	MIEHET	YHT.	NAISET	MIEHET	YHT.	NAISET	MIEHET	
ASTE YHTEENSÄ	628	566	62	6522	6496	6757	6593	6565	6848	96
ALIN KORKEA-ASTE										
ERIK. SAIR. HOIT. SAIR. HOIT	213	208	5	7644	7638	..	7777	7774
ERIK. SAIR. HOIT. TERV. HOIT	44	41	3	7388	7453	..	7415	7483
ERIK. SAIR. HOIT. SOS. TYÖ	14	14	-	7976	7976	-	8066	8066	-	-
ERIK. LÄÄKINTÄVOIMISTELIJ	46	45	1	7014	7027	..	7053	7067
ASTE YHTEENSÄ	331	321	10	7528	7521	7750	7627	7623	7750	98
ALEMPI KANDIDAATTIASTE										
ASTE YHTEENSÄ	15	14	1	7871	7913	..	7945	7992
YLEMPI KANDIDAATTIASTE										
LÄÄKETIET. LIS.	89	38	51	11213	11553	10960	11470	11785	11235	105
ASTE YHTEENSÄ	109	54	55	11056	10927	11182	11268	11096	11437	97
TUTKIJAKOULUTUS TAI VASTAAVA										
ERIKOISLÄÄKÄRI	95	30	65	14676	14809	14615	14961	14883	14997	99
LÄÄKET. JA KIR. LÄÄKET. TRI	51	2	49	17124	..	17176	17187	..	17241	..
ASTE YHTEENSÄ	151	34	117	15590	14810	15817	15791	14875	16057	93
KOULUTUSASTE TUNTEMATON										
SOSIAALIALA, ASTE TUNT.	11	9	2	6202	5996	..	6202	5996
MUU HOITOALAN KOULUTUS	18	18	-	5246	5246	-	5248	5248	-	-
ASTE YHTEENSÄ	32	29	3	5579	5466	..	5583	5471
ALA YHTEENSÄ	2744	2412	332	6999	6520	10478	7068	6577	10631	62
MAA- JA METSÄTALouden KOULUTUS										
ALEMPI KESKIASTE										
MAATILATALOUS, ALLE 3V	1005	517	488	5654	5215	6119	5806	5300	6342	84
PUUTARHATAL. KOUL. ALLE 3V	56	42	14	5054	4834	5714	5109	4878	5803	84
METSÄTAL. KOUL. ALLE 3V	246	6	240	6034	4951	6061	6036	4951	6063	82
KALATALOUSKOUL. ALLE 3V	34	1	33	6093	..	6130	6093	..	6130	..
ASTE YHTEENSÄ	1345	567	778	5711	5183	6095	5827	5263	6237	84
YLEMPI KESKIASTE										
MAATILATALOUS, VÄH. 3V	344	225	119	5947	5776	6272	5959	5792	6275	92
METSÄTALouden KOUL. 3V	589	27	562	7452	6267	7509	7452	6267	7509	83
ASTE YHTEENSÄ	944	257	687	6885	5824	7282	6889	5839	7282	80
ALIN KORKEA-ASTE										
AGROLOGI	352	42	310	6264	5504	6367	6264	5504	6367	86
HORTONOMI	30	17	13	6582	6398	6821	6613	6454	6821	95
METSÄTALOUSINSINÖÖRI	12	3	9	6421	..	6643	6421	..	6643	..
INTYONOMI	13	1	12	6323	..	6363	6323	..	6363	..
ASTE YHTEENSÄ	410	63	347	6300	5763	6398	6303	5778	6398	90
YLEMPI KANDIDAATTIASTE										
AGRONOMITUTKINTO	174	51	123	10240	8755	10855	10265	8823	10863	81
METSÄTUTKINTO	227	14	213	10906	8570	11060	10906	8570	11060	77
MMK MAATALOUSOPINNOT	51	21	30	9475	8385	10238	9478	8385	10243	82
MMK METSÄOPINNOT	13	1	12	10070	..	9872	10070	..	9872	..
MMK KOTITALOUSOPINNOT	45	45	-	8821	8821	-	8904	8904	-	-
MMK ELINTARVIKEOPINNOT	11	7	4	9353	8568	..	9578	8922
ASTE YHTEENSÄ	530	143	387	10272	8689	10857	10292	8756	10859	81
TUTKIJAKOULUTUS TAI VASTAAVA										
ASTE YHTEENSÄ	10	2	8	13624	..	14339	13624	..	14339	..

TAULUKKO 2A YKSITYISTEN VALTIONAPULAITOSTEN KUUKAUSIPALOKKAISTEN HENKILÖIDEN LUKUMÄÄRÄT JA KESKIMÄÄRÄISET ANSIOT TUTKINNON JA SUKUPUOLEN MUKAAN LOKAKUUSSA 1987

KOULUTUSALA KOULUTUSASTE TUTKINTO	HENKILÖIDEN LUKUMÄÄRÄ			SÄÄNN.TYÖAJAN KESKIANSIO			KOKONAISKESKIANSIO			KOK.K.ANSIO NAISET/ MIEHET*
	YHT.	NAISET	MIEHET	YHT.	NAISET	MIEHET	YHT.	NAISET	MIEHET	
KOULUTUSASTE TUNTEMATON										
ASTE YHTEENSÄ	1	1	-	-	-	-
ALA YHTEENSÄ	3240	1033	2207	6898	5874	7377	6951	5932	7428	80
MUIDEN ERIKOISALOJEN KOULUTUS										
ALEMPI KESKIASTE										
KOTI-LAITOSTAL, ALLE 3V	520	520	-	5435	5435	-	5477	5477	-	-
HOTELLI,RAVITS, ALLE 3V	332	316	16	5330	5282	6266	5373	5318	6453	82
ASTE YHTEENSÄ	868	843	25	5410	5377	6530	5453	5416	6720	81
YLEMPI KESKIASTE										
KOTI-LAITOSTALOUSK, 3V	171	171	-	5853	5853	-	5865	5865	-	-
HOTELLI-RAVITSEM.PALV,3V	169	162	7	6208	6051	9854	6311	6155	9922	62
ASTE YHTEENSÄ	344	333	11	6078	5950	9953	6133	6006	9996	60
ALIN KORKEA-ASTE										
ASTE YHTEENSÄ	13	10	3	6751	6018	..	6788	6066
ALEMPI KANDIDAATTIASTE										
ASTE YHTEENSÄ	5	-	5	..	-	-	..	-
YLEMPI KANDIDAATTIASTE										
ASTE YHTEENSÄ	2	-	2	..	-	-	..	-
TUTKIJAKOULUTUS TAI VASTAAVA										
ASTE YHTEENSÄ	4	-	4	..	-	-	..	-
KOULUTUSASTE TUNTEMATON										
ASTE YHTEENSÄ	4	2	2
ALA YHTEENSÄ	1240	1188	52	5651	5542	8159	5698	5585	8276	67
KOULUTUSALA TUNTEMATON										
ALEMPI KESKIASTE										
ASTE YHTEENSÄ	3	2	1
YLEMPI KESKIASTE										
ASTE YHTEENSÄ	1	1	-	-	-	-
ALEMPI KANDIDAATTIASTE										
ASTE YHTEENSÄ	4	2	2
YLEMPI KANDIDAATTIASTE										
MUU YLEMPI KAND.TUNT.	10	4	6	7855	..	8087	7923	..	8196	..
ASTE YHTEENSÄ	10	4	6	7855	..	8087	7923	..	8196	..
KOULUTUSASTE TUNTEMATON										
ASTE YHTEENSÄ	6	4	2	6145	6145
ALA YHTEENSÄ	24	13	11	6905	6116	7838	6933	6118	7897	77

TAULUKKO 2A YKSITYISTEN VALTIONAPULAITOSTEN KUUKAUSIPALKKAISTEN HENKILÖIDEN LUKUMÄÄRÄT JA KESKIMÄÄRÄISET ANSIOT TUTKINNON JA SUKUPUOLEN MUKAAN LOKAKUUSSA 1987

KOULUTUSALA KOULUTUSASTE TUTKINTO	HENKILÖIDEN LUKUMÄÄRÄ			SÄÄNN. TYÖAJAN KESKIANSIO			KOKONAISKESKIANSIO			KOK. K. ANSIO NAISET/ MIEHET*
	YHT.	NAISET	MIEHET	YHT.	NAISET	MIEHET	YHT.	NAISET	MIEHET	
KAIKKIEN ALOJEN ANSIOT ERI KOULUTUSASTEIDEN MUKAAN										
PERUSASTE YHTEENSÄ	5415	3990	1425	5846	5496	6825	5944	5539	7077	78
ALEMPI KESKIASTE YHTEENSÄ	5253	3918	1335	5790	5609	6322	5864	5652	6485	87
YLEMPI KESKIASTE YHTEENSÄ	5186	3417	1769	6546	5988	7623	6637	6055	7761	78
ALIN KORKEA-ASTE YHTEENSÄ	2354	1457	897	7435	7016	8115	7607	7147	8355	86
ALEMPI KANDIDAATTIASTE YHTEENSÄ	1342	867	475	8288	7827	9129	8734	8190	9726	84
YLEMPI KANDIDAATTIASTE YHTEENSÄ	2983	1542	1441	9742	9098	10431	10115	9532	10739	89
TUTKIJAKOULUTUS TAI VASTAAVA YHTEENSÄ	323	86	237	13558	12120	14080	13741	12211	14297	85
KOULUTUSASTE TUNTEMATON YHTEENSÄ	53	43	10	6014	5633	7650	6067	5679	7737	73
KAIKKI ALAT YHTEENSÄ	22909	15320	7589	6914	6311	8131	7070	6426	8371	77

TAULUKKO 2B YKSITYISTEN VALTIONAPULAITOSTEN HENKILÖIDEN LUKUMÄÄRÄT, KUUKAUSIANSIOT, KESKIHAJONTA JA VAIHTELUKERROIN AMMATTIRYHMÄN, AMMATIN JA SUKUPUOLEN MUKAAN LOKAKUUSSA 1987

AMMATTIRYHMÄ/ AMMATTI	LUKUMÄÄRÄ			KOKON. ANSIO KESKIM.			SÄÄNN. ANSIO KESKIM.			KESKI- HAJONTA	VAIHT. KERROIN %	
	M	N	YHT	M	N	YHT	M	N	YHT			
0	TEKNINEN, LUONNONTIETEELLINEN, LAINOPILLINEN, HUMANISTINEN JA TAITEELLINEN TYÖ											
00	TEKNIIKAN ALAAN KUULUVA TYÖ											
10050	ERIKOISAMMATTIMIES	14	0	14	7838	-	7838	6235	-	6235	632,40	0,10
16600	KARTANPIIRTÄJÄ	0	37	37	-	4937	4937	-	4937	4937	471,42	0,10
32485	METSÄTALOUSINSINÖÖRI	335	20	355	7299	6058	7229	7299	6058	7229	1003,20	0,14
32495	METSÄTALOUSTEKNIKKO	190	2	192	6082	..	6084	6050	..	6048	652,39	0,11
44870	RAKENNUSINSINÖÖRI	16	0	16	7508	-	7508	7508	-	7508	862,66	0,11
44900	RAKENNUSMESTARI	38	2	40	6914	..	6909	6897	..	6893	840,97	0,12
45100	RAKENNUSPIIRTÄJÄ	5	33	38	..	5145	5154	..	5145	5154	523,37	0,10
46640	SALAOJATEKNIKKO	78	0	78	5880	-	5880	5880	-	5880	553,43	0,09
57040	TUTKIMUSINSINÖÖRI	7	5	12	9646	..	9710	9646	..	9710	635,77	0,07
58090	TYÖNJOHTAJA	66	23	89	6420	6307	6390	6395	6223	6350	532,63	0,08
64965	VASTAAVA TYÖNJOHTAJA	13	3	16	7116	..	7205	7087	..	7120	423,64	0,06
69000	YLITYÖNJOHTAJA	11	1	12	7560	..	7561	7490	..	7496	506,70	0,07
AMMATTIRYHMÄ 00	YHTEENSÄ	880	157	1037	6974	5963	6821	6929	5938	6779	1373,34	0,20
01	KEMIAN JA FYSIIKAN ALAAN KUULUVA TYÖ											
18110	KEMISTI	3	10	13	..	10208	10241	..	10208	10241	1555,97	0,15
24560	LABORANTTI	0	31	31	-	5436	5436	-	5436	5436	499,58	0,09
24610	LABORATORIOAPULAINEN	3	13	16	..	5254	5188	..	5236	5174	461,52	0,09
24860	LABORATORIOMESTARI	2	9	11	..	6643	6579	..	6603	6546	198,99	0,03
AMMATTIRYHMÄ 01	YHTEENSÄ	22	83	105	7735	6474	6738	7688	6467	6723	2153,58	0,32
02	BIOLOGIAN ALAAN KUULUVA TYÖ											
00030	AGROLOGI	26	4	30	6020	..	5938	6020	..	5938	718,13	0,12
00035	AGROLOGI, ERIKOISTEHTÄVISSÄ	20	5	25	6629	..	6405	6629	..	6405	746,81	0,12
00090	AGRONOMI	29	24	53	8938	8795	8873	8938	8795	8873	1371,43	0,15
14361	JOHTAVA KOTITALOUSKONSULENTTI	0	13	13	-	7475	7475	-	7475	7475	661,13	0,09
15485	KALATALOUSKONSULENTTI	10	0	10	6162	-	6162	6162	-	6162	859,61	0,14
16565	KARJATALOUSTEKNIKKO	10	56	66	6066	5972	5986	6066	5958	5974	697,73	0,12
17230	KASVINVIJELYAGRONOMI	9	5	14	10211	..	9613	10211	..	9613	1378,60	0,14
20865	KONEAGROLOGI	13	0	13	6676	-	6676	6676	-	6676	685,51	0,10
22802	KOTIELÄINAGRONOMI	7	9	16	9943	8477	9119	9943	8477	9119	1260,43	0,14
22911	KOTITALOUSKONSULENTTI	0	39	39	-	6626	6626	-	6626	6626	1133,92	0,17
22915	KOTITALOUSNEUVOJA	0	92	92	-	5736	5736	-	5733	5733	659,03	0,11
22924	KOTITEOLLISUUSKONSULENTTI	5	20	25	..	5740	5692	..	5740	5692	592,49	0,10
22930	KOTITEOLLISUUSNEUVOJA	1	100	101	..	5010	5004	..	5010	5004	604,93	0,12
22933	KOTITEOLLISUUSOHJAAJA	0	20	20	-	4976	4976	-	4976	4976	498,93	0,10
32410	METSÄNHÖITÄJÄ	60	4	64	10030	..	9925	10030	..	9925	1273,55	0,13
32490	METSÄTALOUSNEUVOJA	144	5	149	7602	..	7561	7602	..	7561	1108,75	0,15
32500	METSÄTEKNIKKO	45	0	45	7830	-	7830	7830	-	7830	968,63	0,12
34337	4H-ALUENEUVOJA	9	59	68	5548	5389	5410	5548	5389	5410	627,78	0,12
34338	4H-NEUVOJA	38	210	248	5355	5158	5188	5355	5158	5188	673,63	0,13
34360	NEUVOJA	1	10	11	..	5286	5323	..	5172	5219	851,81	0,16
34377	NEUVONTA-ASEMA-APULAINEN	1	20	21	..	4304	4363	..	4304	4363	594,81	0,14
34383	NEUVONTA-ASEMAN HOITAJA	1	20	21	..	4969	4991	..	4969	4991	533,34	0,11
34384	NEUVONTA-ASEMAN HOITAJAN APU- LAINEN	0	12	12	-	4000	4000	-	4000	4000	355,93	0,09
39844	PIIRIAGROLOGI	160	13	173	6118	5776	6092	6118	5776	6092	680,76	0,11
39845	PIIRIAGRONOMI	9	6	15	9086	8981	9044	9086	8981	9044	625,08	0,07
40090	PIIRIMETSÄNHÖITÄJÄ	66	3	69	10109	..	10068	10109	..	10068	1109,76	0,11
45888	RIISTAPÄÄLLIKKÖ	13	0	13	9089	-	9089	9089	-	9089	924,70	0,10
46627	SALAOJITUSTÖIDEN TARKASTAJA	25	0	25	7648	-	7648	7648	-	7648	744,56	0,10
47115	SEMINOLOGI	308	137	445	6458	6005	6318	6249	5837	6122	537,05	0,09
49391	SUUNNITTELUAGROLOGI	15	0	15	6009	-	6009	6009	-	6009	610,45	0,10
49392	SUUNNITTELUAGRONOMI	19	1	20	8848	..	8758	8848	..	8758	1083,26	0,12
51721	TARKKAILUNEUVOJA	4	21	25	..	5752	5829	..	5444	5486	379,83	0,07
64696	VASTAAVA KOTITEOLLISUUSNEUVOJA	0	31	31	-	5074	5074	-	5074	5074	636,75	0,13
68915	YLITARKKAILIJA	1	16	17	..	5330	5320	..	5330	5320	317,50	0,06
AMMATTIRYHMÄ 02	YHTEENSÄ	1139	983	2122	7266	5722	6551	7208	5689	6504	1665,25	0,26
03	OPETUSALAAAN KUULUVA TYÖ											
00129	AINEENOPETTAJA	14	30	44	9059	9851	9599	8138	8919	8671	1677,51	0,19
00130	AINEOPETTAJA	16	32	48	9394	9008	9136	8759	8372	8501	1548,97	0,18
00772	ALUEOPINTOSIHTTEERI	23	14	37	8480	8484	8482	8480	8395	8448	630,06	0,07
00930	AMMATINOPETTAJA	92	28	120	9598	9153	9494	9214	8582	9067	1484,24	0,16
00960	AMMATTIAINEIDEN OPETTAJA	60	7	67	11202	8755	10946	10235	7502	9950	2114,80	0,21
01015	AMMATTIKOULUN REHTORI	13	1	14	13523	..	13194	13317	..	13003	2858,99	0,22
01050	AMMATTIOPETTAJA	10	20	30	7778	8197	8057	6249	6878	6668	1026,86	0,15
03710	APULAISREHTORI	8	10	18	12365	10759	11473	12137	10759	11371	2773,92	0,24
03712	APULAISREHTORI-PÄÄTOIMINEN OPETTAJA	9	13	22	12978	9138	10709	12143	9091	10339	2231,48	0,22
06510	ASSISTENTTI	6	10	16	6740	6036	6300	6652	6019	6256	1216,60	0,19
10280	ERITYISOPIKETTAJA	12	28	40	11597	6814	8249	8295	6545	7070	1515,98	0,21
12654	HUMANISTISTEN AINEIDEN OPET- TAJA	4	9	13	..	7819	7332	..	7819	7332	1588,78	0,22
17019	KASVATUSAINEIDEN OPETTAJA	9	19	28	8207	7611	7803	8207	7611	7803	1414,72	0,18
19168	KIELTENOPETTAJA	11	65	76	8308	8246	8255	7824	8041	8010	1743,27	0,22
21215	KONEKIRJOITUSOPETTAJA	0	13	13	-	9444	9444	-	8418	8418	917,00	0,11
22850	KOTITALouden OPETTAJA	0	20	20	-	8428	8428	-	7858	7858	1207,44	0,15
22916	KOTITALOUSOPETTAJA	0	16	16	-	7769	7769	-	7555	7555	1823,74	0,24
22940	KOTITEOLLISUUSOPETTAJA	2	8	10	..	8354	8357	..	8354	8357	787,35	0,09
23110	KOULUTTAJA	34	11	45	8976	9277	9049	8860	9201	8944	1866,77	0,21
23143	KOULUTUSLINJAN PÄÄLLIKKÖ	35	10	45	10880	8521	10355	10880	8521	10355	2033,04	0,20
23160	KOULUTUSOHJAAJA	5	7	12	..	7456	7160	..	7456	7160	749,16	0,10
23170	KOULUTUSPÄÄLLIKKÖ	19	8	27	10310	10520	10372	10310	10520	10372	2056,33	0,20
23180	KOULUTUSPÄÄLLIKKÖ	19	60	79	8412	7297	7565	8412	7229	7514	1684,45	0,20
23190	KOULUTUSSIHTTEERI	31	24	55	10088	9530	9848	10088	9466	9816	1599,42	0,16
23190	KOULUTUSSUUNNITTELIJA	31	24	55	10088	9530	9848	10088	9466	9816	1599,42	0,16
23611	KURSSISIHTTEERI	13	105	118	6269	5935	5972	6269	5896	5937	839,00	0,14
24100	KÄSIYÖNÖPETTAJA	5	30	35	..	7946	7808	..	7610	7520	1084,96	0,14

TAULUKKO 2B YKSITYISTEN VALTIONAPULAITOSTEN HENKILÖIDEN LUKUMÄÄRÄT, KUUKAUSIANSIOT, KESKIHAJONTA JA VAIHTELUKERROIN AMMATTIRYHMÄN, AMMATIN JA SUKUPUOLEN MUKAAN LOKAKUUSSA 1987

AMMATTIRYHMÄ/ AMMATTI	LUKUMÄÄRÄ			KOKON.ANSIO KESKIM.			SÄÄNN.ANSIO KESKIM.			KESKI- HAJONTA	VAIHT. KERROIN %
	M	N	YHT	M	N	YHT	M	N	YHT		
26165 LASTENTARHAN JOHTAJA	0	23	23	-	6876	6876	-	6876	6876	676,35	0,10
26170 LASTENTARHANOPETTAJA	7	236	243	5311	5823	5809	5311	5812	5798	479,31	0,08
26329 LEHTORI	105	179	284	9278	10024	9748	8233	9021	8730	1417,50	0,16
26325 LEHTORI YP	7	13	20	12624	12008	12224	10438	10172	10265	1229,05	0,12
27000 LIIKUNNANOPETTAJA	21	17	38	8099	8293	8186	7948	8242	8079	1498,53	0,19
28428 LUOKANOPETTAJA	11	49	60	7642	7980	7918	6999	7636	7519	1109,88	0,15
31415 MATEMAATTISTEN AINEIDEN OPET- TAJA	13	9	22	8687	9847	9162	8215	9055	8559	1426,64	0,17
33681 MUSIIKKIKOULUN OPETTAJA	15	17	32	6705	6666	6685	6193	6374	6289	620,32	0,10
33690 MUSIIKINOPETTAJA	16	21	37	7897	6637	7182	7541	6603	7009	1251,56	0,18
33704 MUSIIKKIOPISTON OPETTAJA	40	82	122	7393	7286	7321	6734	6782	6766	880,66	0,13
35390 NUOR LEHTORI	14	38	52	10912	10662	10729	9363	9438	9418	1347,03	0,14
36459 NUORISOTYÖAINEIDEN OPETTAJA	9	2	11	7125	..	7244	7125	..	7244	1221,98	0,17
37230 OPETTAJA	79	67	146	8524	7834	8207	8260	7597	7956	1677,90	0,21
37405 OPINTOJOHTAJA	10	0	10	11321	-	11321	11269	-	11269	695,28	0,06
37413 OPINTO-OHJAAJA	2	8	10	..	9109	8969	..	7681	7724	1239,08	0,16
37420 OPINTOSIHTTEERI	20	19	39	8687	8536	8614	8625	8536	8582	1137,85	0,13
39423 PERUSKOULUN LEHTORI	15	70	85	10565	10447	10468	9078	9568	9482	1224,67	0,13
39800 PIANOSOITONOPETTAJA	3	7	10	..	6225	6452	..	5990	6096	573,64	0,09
43120 PUUTARHAOPETTAJA	4	6	10	..	6844	7391	..	6844	7391	1510,03	0,20
45670 REHTORI	188	75	263	12784	11758	12491	12759	11744	12470	3172,91	0,25
46460 SAIRAANHOIDON OPETTAJA	0	25	25	-	8820	8820	-	8820	8820	1011,24	0,11
48100 SOITONOPETTAJA	3	16	19	..	7179	7046	..	7009	6903	973,40	0,14
50304 TAIDEAINEIDEN OPETTAJA	5	13	18	..	6287	6419	..	6287	6419	1290,50	0,20
51020 TALOUSOPETTAJA	0	67	67	..	7545	7545	..	6994	6994	1116,21	0,16
52700 TEKSTIILIKÄSITYSOPETTAJA	0	11	11	..	7519	7519	-	7336	7336	1225,64	0,17
52703 TEKSTIILITYÖN OPETTAJA	0	10	10	..	6259	6259	-	6259	6259	1122,87	0,18
56400 TUNTIOPETTAJA	384	442	826	8904	8316	8589	8338	7667	7979	2286,35	0,29
58390 TYÖNOPETTAJA	128	8	136	8565	7376	8495	7736	6292	7651	1615,97	0,21
61800 VANH LEHTORI	92	175	267	12965	12008	12338	10911	10700	10772	1271,53	0,12
66834 YHTEISKUNNALLISTEN AINEIDEN OPETTAJA	33	25	58	8621	8063	8380	8402	8063	8256	1418,34	0,17
66850 YLEISAINEIDEN OPETTAJA	17	20	37	9432	8766	9072	8848	8593	8710	2033,05	0,23
68480 YLIOPIETTAJA	27	8	35	12957	13861	13163	10820	12676	11244	2249,20	0,20
69293 ÄIDINKIELEN JA KIRJALLISUUDEN OPETTAJA	5	16	21	..	8932	9008	..	8691	8699	1371,38	0,16
AMMATTIRYHMÄ 03 YHTEENSÄ	1922	2643	4565	9645	8452	8954	9092	7993	8456	2416,98	0,29
04 USKONNON ALAAN KULUVA TYÖ											
AMMATTIRYHMÄ 04 YHTEENSÄ	8	8	16	7609	4849	6229	7609	4849	6229	2169,29	0,35
05 LAINOPIILLINEN TYÖ											
25710 LAKIMIEN	9	3	12	11687	..	11026	11687	..	11026	1996,21	0,18
AMMATTIRYHMÄ 05 YHTEENSÄ	10	5	15	11506	..	10593	11506	..	10593	2055,91	0,19
06 TOIMITTAJAN TYÖ JA JOUKKOViestintä											
53183 TIEDOTTAJA	2	11	13	..	7457	7837	..	7444	7827	1504,35	0,19
53200 TIEDOTUSPÄÄLLIKKÖ	9	11	20	11785	9202	10365	11785	9202	10365	2375,26	0,23
53230 TIEDOTUSSIHTTEERI	31	49	80	7821	7610	7692	7821	7610	7692	1358,54	0,18
55110 TOIMITTAJA	13	23	36	8251	7802	7964	8251	7802	7964	1479,41	0,19
55240 TOIMITUSSIHTTEERI	4	16	20	..	7720	7826	..	7720	7826	1674,47	0,21
AMMATTIRYHMÄ 06 YHTEENSÄ	73	139	212	8877	7716	8116	8877	7705	8109	2017,49	0,25
07 TAIDE- JA VIIHDEALAN TYÖ											
33735 MUUSIKKO	52	11	63	13889	12226	13598	11468	10637	11323	1543,56	0,14
36470 NÄYTELJIÄ	15	10	25	8779	7826	8398	8779	7826	8398	1303,62	0,16
36515 NÄYTTÄMÖMIES	20	0	20	8924	-	8924	7189	-	7189	832,16	0,12
37098 OOPPERALAJA	32	29	61	13185	12126	12681	12650	11620	12160	2506,68	0,21
39798 PIANISTI	4	7	11	..	6696	7140	..	6696	7018	1668,12	0,24
51250 TANSSIJA	15	28	43	9132	8378	8641	8830	8221	8434	1552,53	0,18
AMMATTIRYHMÄ 07 YHTEENSÄ	202	123	325	11518	9183	10635	10148	8726	9610	3036,23	0,32
08 KIRJASTO-, ARKISTO- JA MUSEOALAN TYÖ											
00900 AMANUENSSI	4	10	14	..	7191	7450	..	7191	7450	1006,46	0,14
05100 ARKISTONHOITAJA	6	7	13	8277	7400	7805	8277	7400	7805	1195,60	0,15
19780 KIRJASTOAPULAINEN	0	11	11	-	5441	5441	-	5428	5428	461,91	0,09
19870 KIRJASTONHOITAJA	5	20	25	..	7562	7523	..	7537	7503	1252,99	0,17
AMMATTIRYHMÄ 08 YHTEENSÄ	34	114	148	8023	7092	7306	8023	7083	7299	1806,94	0,25
09 MUU TIETEELLINEN JA HUMANISTINEN (MM JÄRJESTÖ-) TYÖ											
00779 ALUESIHTTEERI	27	25	52	8686	6949	7851	8541	6813	7710	1501,61	0,19
04170 APULAISTUTKIJA	12	23	35	6636	6696	6675	6636	6696	6675	740,11	0,11
06270 ASIAMIES	12	0	12	9152	..	9152	9152	..	9152	2319,40	0,25
10230 ERIKOISTUTKIJA	19	6	25	11484	11595	11510	11484	11595	11510	1193,01	0,10
40230 PIIRISIHTTEERI	17	16	33	7177	5929	6572	7177	5929	6572	1858,67	0,28
49310 SUUNNITTELIJA	11	8	19	8618	7567	8175	8618	7552	8169	2023,42	0,25
55080 TOIMITSIJA	15	2	17	9283	..	9142	9283	..	9142	1301,90	0,14
56700 TUTKIJA	45	66	111	7846	8241	8081	7846	8241	8081	1439,08	0,18
56850 TUTKIMUSAPULAINEN	6	46	52	5658	5309	5349	5658	5235	5284	609,63	0,12
57220 TUTKIMUSSIHTTEERI	3	9	12	..	6976	7258	..	6976	7258	1037,27	0,14
AMMATTIRYHMÄ 09 YHTEENSÄ	198	233	431	8454	7100	7722	8431	7070	7695	2055,89	0,27
AMMATTIRYHMÄ 0 YHTEENSÄ	4488	4488	8976	8516	7617	8066	8192	7323	7758	2342,52	0,30

TAULUKKO 2B YKSITYISTEN VALTIONAPULAITOSTEN HENKILÖIDEN LUKUMÄÄRÄT, KUUKAUSIANSIOT, KESKIHAJONTA JA
VAIHTELUKERROIN AMMATTIRYHMÄN, AMMATIN JA SUKUPUOLEN MUKAAN LOKAKUUSSA 1987

AMMATTIRYHMÄ/ AMMATTI	LUKUMÄÄRÄ			KOKON.ANSIO KESKIM.			SÄÄNN.ANSIO KESKIM.			KESKI- HAJONTA	VAIHT. KERROIN *
	M	N	YHT	M	N	YHT	M	N	YHT		
1 TERVEYDEN- JA SAIRAUSHOITO, SOSIAALINEN TYÖ YM											
10 TERVEYDEN- JA SAIRAANHOITOTYÖ											
01440 APUIHOITAJA	11	309	320	6256	6354	6350	6233	6281	6279	816,61	0,13
03030 APULAISSLÄÄKÄRI	31	16	47	11768	9633	11041	11004	9388	10454	2848,18	0,27
03330 APULAISSASTONHOITAJA	2	44	46	..	7818	7745	..	7693	7625	768,28	0,10
04560 APULAISSYLILÄÄKÄRI	18	2	20	15753	..	15551	15656	..	15461	3766,11	0,24
10080 ERIKOISLÄÄKÄRI	23	14	37	12508	13886	13029	12373	13641	12853	2308,51	0,18
10170 ERIKOISSAIRAANHOITAJA	1	42	43	..	6794	6786	..	6628	6623	595,56	0,09
24730 LABORATORIOHOITAJA	2	42	44	..	6144	6153	..	6098	6109	396,81	0,06
29360 LÄÄKÄRI	8	5	13	11386	..	11228	11386	..	11228	1645,66	0,15
37760 OSASTOAVUSTAJA	0	78	78	-	5167	5167	-	5155	5155	455,04	0,09
37910 OSASTONHOITAJA	4	114	118	..	8165	8157	..	8006	8003	982,55	0,12
38000 OSASTONLÄÄKÄRI	25	9	34	14022	14197	14069	13622	13944	13708	2452,72	0,18
46060 RÖNTGENHOITAJA	0	19	19	-	5946	5946	-	5929	5929	589,60	0,10
46310 SAIRAALA-APULAINEN	0	217	217	-	5480	5480	-	5461	5461	731,92	0,13
46490 SAIRAANHOITAJA	7	211	218	6243	6426	6420	6243	6325	6322	691,18	0,11
52975 TERVEYDENHOITAJA	1	15	16	..	6755	6748	..	6755	6748	370,55	0,05
58884 TYÖTERVEYSHOITAJA	2	8	10	..	7355	7169	..	7194	7040	591,79	0,08
66649 VÄLINEHOITAJA	0	20	20	-	5153	5153	-	5144	5144	468,06	0,09
67220 YLIHOITAJA	0	18	18	-	9160	9160	-	9150	9150	558,16	0,06
68010 YLILÄÄKÄRI	19	9	28	17331	15080	16608	17331	15080	16608	3073,14	0,19
AMMATTIRYHMÄ 10 YHTEENSÄ	195	1277	1472	12572	6809	7573	12354	6732	7477	3189,32	0,43
11 TERVEYDENHUOLLON KUNTOUTTAVA TYÖ											
00736 ALUEKUNTOUSSIHTEERI	1	12	13	..	6797	6826	..	6797	6826	417,82	0,06
06470 ASKARTELUNOHJAAJA	1	18	19	..	5533	5516	..	5495	5480	516,06	0,09
10075 ERIKOISLÄÄKINTÄVOIMISTELIJA	1	11	12	..	6266	6115	..	6266	6115	631,28	0,10
12215 HIEROJA	19	8	27	5090	5184	5118	5090	5184	5118	533,47	0,10
23518 KUNTOHOITAJA	13	50	63	4734	5167	5078	4734	5167	5078	491,60	0,10
23524 KUNTOUUTUSOHJAAJA	3	49	52	..	6537	6487	..	6499	6452	662,91	0,10
27790 LIIKUNNANOHJAAJA	10	15	25	6594	5970	6219	6432	5806	6057	1008,72	0,17
29260 LÄÄKINTÄVOIMISTELIJA	5	58	63	..	5677	5647	..	5646	5618	585,49	0,10
42590 PUHETERAPEUTTI	1	9	10	..	7090	6954	..	7090	6954	591,26	0,11
54410 TOIMINTATERAPEUTTI	1	14	15	..	5587	5586	..	5560	5561	579,93	0,10
58385 TYÖNOHJAAJA	9	7	16	6707	6356	6553	6210	6156	6186	879,19	0,14
AMMATTIRYHMÄ 11 YHTEENSÄ	78	298	376	6078	6056	6060	6000	6025	6019	1276,19	0,21
12 HAMMASHOITOALAN TYÖ											
11480 HAMMASHOITAJA	0	42	42	-	5812	5812	-	5762	5762	303,85	0,05
AMMATTIRYHMÄ 12 YHTEENSÄ	2	53	55	..	6228	6571	..	6189	6533	2390,61	0,37
13 APTEEKKIALAN TYÖ											
AMMATTIRYHMÄ 13 YHTEENSÄ	0	4	4	-	-	290,74	0,04
14 ELÄINLÄÄKINTÄHUOLTO, YMPÄRISTÖ- JA TERVEYDENSUOJELU TYÖ											
33340 MITTAUSHYGIENIKKO	12	2	14	6855	..	6821	6584	..	6588	428,85	0,07
57454 TYÖHYGIENIKKO	12	7	19	10053	10181	10100	10053	10181	10100	765,80	0,08
AMMATTIRYHMÄ 14 YHTEENSÄ	28	13	41	8733	9418	8950	8617	9418	8871	2182,64	0,25
15 SOSIAALIALAN TYÖ											
06690 ASUNTOLANHOITAJA	14	30	44	6284	6338	6321	6202	6221	6215	925,90	0,15
06725 ASUNTOLANVALVOJA	6	12	18	6248	5971	6063	6248	5971	6063	978,96	0,16
12530 HOITAJA	35	172	207	6007	6544	6454	6001	6500	6416	989,75	0,15
12600 HOITOAPULAINEN	29	234	263	5515	5586	5578	5464	5500	5496	822,14	0,15
14423 JOHTAVA SOSIAALITYÖNTEKIJÄ	7	28	35	6978	6858	6882	6738	6835	6816	591,57	0,09
17010 KASVATTAJA	11	17	28	6930	6954	6944	6930	6859	6887	925,16	0,13
17703 KEHITYSVAMMAISTEN OHJAAJA	9	14	23	6268	6053	6137	6266	6020	6116	583,06	0,10
20405 KODINHOITAJA	0	20	20	-	6307	6307	-	5896	5896	781,98	0,13
22800 KOTIAVUSTAJA	2	196	198	..	5526	5526	..	5513	5513	684,47	0,12
26150 LASTENKODINJOHTAJA	7	25	32	7088	7248	7213	7005	7247	7194	637,87	0,09
29030 LÄHIKASVATTAJA	7	62	69	6784	6438	6473	6784	6438	6473	902,98	0,14
36660 OHJAAJA	108	107	215	6788	6274	6532	6488	6182	6336	1431,71	0,23
37425 OPISKELIJAHUOLTAJA	2	8	10	..	5688	5753	..	5688	5753	497,32	0,09
37730 OSASTOAPULAINEN	0	17	17	-	5190	5190	-	5082	5082	826,10	0,16
43350 PÄIVYSTÄJÄ	3	13	16	..	6159	6093	..	6159	6093	1016,59	0,17
48310 SOSIAALIHUOLTAJA	1	9	10	..	6268	6279	..	6258	6270	495,33	0,08
48323 SOSIAALIKASVATTAJA	0	13	13	-	5887	5887	-	5887	5887	643,80	0,11
48337 SOSIAALIOHJAAJA	1	18	19	..	6435	6457	..	6435	6457	580,36	0,09
48368 SOSIAALITERAPEUTTI	12	37	49	7254	6614	6771	7254	6605	6764	702,84	0,10
48390 SOSIAALITYÖNTEKIJÄ	26	73	99	6333	6235	6261	6297	6229	6247	685,96	0,11
57623 TYÖKESKUKSEN JOHTAJA	13	0	13	9688	-	9688	9688	-	9688	995,84	0,10
57648 TYÖKOKEILUN OHJAAJA	19	9	28	6765	6434	6659	6765	6434	6659	727,18	0,11
60010 VAJAAMIELISHOITAJA	6	49	55	7140	7001	7016	7140	6972	6991	674,11	0,10
60760 VALVOJA	49	19	68	5632	6449	5860	5620	6393	5836	1096,15	0,19
64630 VASTAAVA HOITAJA	1	21	22	..	6666	6636	..	6631	6603	831,27	0,13
64760 VASTAAVA OHJAAJA	8	4	12	6856	..	6749	6192	..	6306	1328,08	0,21
64924 VASTAAVA SOSIAALITERAPEUTTI	8	11	19	8028	7719	7849	7855	7522	7662	444,79	0,06
AMMATTIRYHMÄ 15 YHTEENSÄ	426	1306	1732	6540	6159	6253	6423	6102	6181	1103,90	0,18
16 LASTEN PÄIVÄHOITOTYÖ											
25720 LAPSIKYLÄTÄTI	0	13	13	-	4767	4767	-	4500	4500	436,47	0,10
25721 LAPSIKYLÄ-ÄITI	0	21	21	-	5867	5867	-	5867	5867	396,32	0,07
26110 LASTENHOITAJA	2	490	492	..	5460	5456	..	5454	5450	769,35	0,14
26111 LASTENHOITAJA, EPÄPÄTEVÄ	0	11	11	-	4977	4977	-	4977	4977	552,23	0,11
26163 LASTENTARHA-APULAINEN	0	24	24	-	4845	4845	-	4845	4845	392,96	0,08
33687 MUSIIKKILEIKKIKOULUN OPETTAJA	0	10	10	-	6193	6193	-	6032	6032	786,45	0,13
43525 PÄIVÄKODIN JOHTAJA	6	154	160	6382	6785	6770	6382	6775	6760	793,65	0,12
43535 PÄIVÄKOTIAPULAINEN	2	268	270	..	4717	4714	..	4714	4711	522,30	0,11

TAULUKKO 2B YKSITYISTEN VALTIONAPULAITOSTEN HENKILÖIDEN LUKUMÄÄRÄT, KUUKAUSIANSIOT, KESKIHAJONTA JA
VAIHTELUKERROIN AMMATTIRYHMÄN, AMMATIN JA SUKUPUOLEN MUKAAN LOKAKUUSSA 1987

AMMATTIRYHMÄ/ AMMATTI	LUKUMÄÄRÄ			KOKON. ANSIO KESKIM.			SÄÄNN. ANSIO KESKIM.			KESKI- HAJONTA	VAIHT. KERROIN %
	M	N	YHT	M	N	YHT	M	N	YHT		
06960 ATK-SUUNNITTELIJA	10	7	17	8491	8086	8324	8491	8086	8324	1073,07	0,13
AMMATTIRYHMÄ 25 YHTEENSÄ	35	31	66	9782	6906	8431	9602	6614	8198	2560,47	0,31
26 PANKKI- JA VAKUUTUSALAN TYÖ											
AMMATTIRYHMÄ 26 YHTEENSÄ	1	0	1	..	-	-	..	0,00	0,00
27 MATKAILUALAN TYÖ											
31570 MATKATOIMISTOVIRKAILIJA	1	12	13	..	5001	5132	..	5001	5132	942,75	0,18
AMMATTIRYHMÄ 27 YHTEENSÄ	6	19	25	6785	5557	5852	6785	5557	5852	1294,38	0,22
29 MUU HALLINTO JA TOIMISTOTYÖ											
AMMATTIRYHMÄ 29 YHTEENSÄ	11	10	21	7196	5753	6508	7196	5676	6472	1839,05	0,28
AMMATTIRYHMÄ 2 YHTEENSÄ	1097	3497	4594	10195	6157	7121	10155	6123	7085	2910,92	0,41
3 KAUPALLINEN TYÖ											
30 MAINOS- JA MARKKINOINTITYÖ											
21770 KONSULENTTI	35	54	89	6429	5817	6058	6429	5817	6058	1058,12	0,17
40050 PIIRIKONSULENTTI	19	5	24	6031	..	6092	6031	..	6092	702,18	0,12
AMMATTIRYHMÄ 30 YHTEENSÄ	57	75	132	6430	6352	6386	6430	6308	6361	1302,86	0,20
31 KIIINTEISTÖJEN, PALVELUSTEN JA ARVOPAPEREIDEN MYYNTI JA VÄLITYS											
AMMATTIRYHMÄ 31 YHTEENSÄ	1	0	1	..	-	-	..	0,00	0,00
32 OSTOTYÖ											
AMMATTIRYHMÄ 32 YHTEENSÄ	0	1	1	-	-	0,00	0,00
33 KAUPPAEDUSTUS- JA KONTTORIMYYNTITYÖ											
34065 MYYNTISIHTEERI	2	12	14	..	6411	6391	..	6269	6269	1041,77	0,17
65914 VIENTIASIAMIES	13	1	14	10547	..	10508	10547	..	10508	604,65	0,06
65916 VIENTINEUVOJA	7	10	17	8379	8613	8517	8379	8613	8517	978,18	0,11
AMMATTIRYHMÄ 33 YHTEENSÄ	45	44	89	9357	7080	8232	9357	7041	8212	2086,96	0,25
34 TAVAROIDEN MYYNTITYÖ											
AMMATTIRYHMÄ 34 YHTEENSÄ	1	7	8	..	4838	5351	..	4838	5351	1595,75	0,30
AMMATTIRYHMÄ 3 YHTEENSÄ	104	127	231	7729	6515	7061	7729	6476	7040	1901,57	0,27
4 MAA- JA METSÄTALOUSTYÖ, KALASTUS											
40 MAATILATALOUS, ELÄINTENHOITO											
16420 KARJAKKO, KARJANHOITAJA	28	5	33	5996	..	5817	5736	..	5596	794,47	0,14
16450 KARJANTARKKAILIJA	47	367	414	5079	5002	5010	5015	4952	4959	576,13	0,12
20510 KOE-ELÄINTEN HOITAJA	9	9	18	4787	5358	5073	4787	5358	5073	512,61	0,10
AMMATTIRYHMÄ 40 YHTEENSÄ	125	392	517	5659	5013	5169	5484	4967	5092	724,76	0,14
41 PUUTARHA- JA PUISTOTYÖ											
12625 HORTONOMI	11	6	17	6635	6375	6543	6635	6375	6543	736,56	0,11
50358 TAIMITARHANJOHTAJA	12	0	12	8296	-	8296	8296	-	8296	781,89	0,09
50360 TAIMITARHANHOITAJA	10	1	11	8259	..	8123	8259	..	8123	732,71	0,09
AMMATTIRYHMÄ 41 YHTEENSÄ	37	19	56	7675	5903	7074	7600	5834	7001	1316,66	0,19
42 RIISTANHOITO JA METSÄSTYS											
AMMATTIRYHMÄ 42 YHTEENSÄ	7	3	10	8485	..	7313	8485	..	7313	3263,41	0,45
43 KALASTUS											
15390 KALASTUSMESTARI	10	0	10	6898	-	6898	6898	-	6898	1172,05	0,17
AMMATTIRYHMÄ 43 YHTEENSÄ	10	0	10	6898	-	6898	6898	-	6898	1172,05	0,17
44 METSÄTYÖ											
32630 METSÄTYÖNJOHTAJA	310	5	315	6457	..	6433	6457	..	6433	833,37	0,13
AMMATTIRYHMÄ 44 YHTEENSÄ	318	5	323	6444	..	6420	6444	..	6420	845,72	0,13
AMMATTIRYHMÄ 4 YHTEENSÄ	497	419	916	6376	5050	5769	6326	5003	5721	1144,51	0,20
5 KULJETUS- JA LIIKENNETYÖ											
54 TIELIIKENNETYÖ											
07470 AUTONKULJETTAJA	20	1	21	5579	..	5560	5569	..	5551	401,19	0,07

TAULUKKO 2B

YKSITYISTEN VALTIONAPULAITOSTEN HENKILÖIDEN LUKUMÄÄRÄT, KUUKAUSIANSIOT, KESKIHAJONTA JA
VAIHTELUKERROIN AMMATTIRYHMÄN, AMMATIN JA SUKUPUOLEN MUKAAN LOKAKUUSSA 1987

AMMATTIRYHMÄ/ AMMATTI	LUKUMÄÄRÄ			KOKON. ANSIO KESKIM.			SÄÄNN. ANSIO KESKIM.			KESKI- HAJONTA	VAIHT. KERROIN x
	M	N	YHT	M	N	YHT	M	N	YHT		
39630 PESULA-APULAINEN	1	12	13	..	4963	4941	..	4963	4941	410,81	0,08
39690 PESULANHOITAJA	0	15	15	-	5392	5392	-	5392	5392	560,69	0,10
39740 PESULATYÖNTEKIJÄ	1	12	13	..	5248	5173	..	5248	5173	333,58	0,06
AMMATTIRYHMÄ 96 YHTEENSÄ	2	53	55	..	5183	5157	..	5183	5157	451,90	0,09
97 AMMATTIMAINEN URHEILU- JA LIIKUNTATYÖ											
43960 PÄÄVALMENTAJA	11	2	13	8325	..	8241	8325	..	8241	1087,69	0,13
AMMATTIRYHMÄ 97 YHTEENSÄ	19	3	22	8148	..	8002	8148	..	8002	1642,27	0,21
99 MUU PALVELUTYÖ											
AMMATTIRYHMÄ 99 YHTEENSÄ	0	4	4	-	-	344,06	0,07
AMMATTIRYHMÄ 9 YHTEENSÄ	427	2599	3026	6048	5321	5423	5708	5290	5349	814,74	0,15
AMMATTIRYHMÄT YHTEENSÄ	7575	15280	22855	8377	6433	7077	8137	6318	6921	2401,11	0,35
OPPILAAT JA HARJOITTELIJAT YHTEENSÄ	14	40	54	5043	3633	3998	5030	3617	3983	1474,15	0,37
KAIKKI YHTEENSÄ	7589	15320	22909	8371	6426	7070	8131	6311	6914	2403,55	0,35

TAULUKKO 2C YKSITYISTEN VALTIONAPULAITOSTEN KUUKAUSIPALKKAISTEN HENKILÖIDEN LUKUMÄÄRÄT, PROSENTTIOSUDET JA KOKONAISANSIOT LOPULLISEN PALKKA-TAI TULOLUOKAN MUKAAN LOKAKUUSSA 1987

LOPULL. PALKKA- TAI TULOLUOKKA	KAIKKIA LKM	HENKILÖITÄ		KOSKEVAT KOK.ANSIO 1000 MK	TOIMIEHTOSOP.		MUK.HENKILÖT KOK.ANSIO 1000 MK
		%	%-KERT		LKM	%	
PALKKALUOKKA A							
0	2	0.0	0.0	9	2	0.0	9
1	157	1.2	1.2	694	133	1.1	578
2	622	4.6	5.7	3016	606	5.2	2935
3	1952	14.3	20.0	10193	1898	16.4	9922
4	763	5.6	25.6	4130	718	6.2	3895
5	781	5.7	31.4	4286	728	6.3	3997
7	1198	8.8	40.1	6614	1102	9.5	6096
8	1444	10.6	50.7	8589	1206	10.4	7231
9	1059	7.8	58.5	6492	664	5.7	3930
10	644	4.7	63.2	4041	558	4.8	3449
11	727	5.3	68.5	4504	642	5.5	4003
12	471	3.5	72.0	2912	390	3.4	2393
13	463	3.4	75.4	2906	408	3.5	2556
14	436	3.2	78.6	2800	368	3.2	2377
15	355	2.6	81.2	2412	267	2.3	1812
16	383	2.8	84.0	2684	305	2.6	2151
17	283	2.1	86.1	2087	204	1.8	1526
18	340	2.5	88.6	2665	249	2.1	1972
19	233	1.7	90.3	1908	167	1.4	1387
20	431	3.2	93.4	3932	295	2.5	2535
21	282	2.1	95.5	2677	204	1.8	1915
22	162	1.2	96.7	1746	120	1.0	1250
23	120	0.9	97.6	1411	95	0.8	1115
24	80	0.6	98.1	945	62	0.5	733
25	83	0.6	98.7	1080	70	0.6	906
26	86	0.6	99.4	1241	76	0.7	1097
27	35	0.3	99.6	559	23	0.2	384
28	32	0.2	99.9	569	25	0.2	448
29	15	0.1	100.0	284	11	0.1	213
31	2	0.0	100.0	41	-	-	-
32	1	0.0	100.0	26	-	-	-
YHTEENSÄ	13642	100.0	100.0	87454	11596	100.0	72815
PALKKALUOKKA S							
17	10	4.9	4.9	75	-	-	-
18	26	12.8	17.7	201	3	7.3	25
19	33	16.3	34.0	290	9	22.0	84
20	35	17.2	51.2	345	2	4.9	18
21	30	14.8	66.0	304	12	29.3	123
22	16	7.9	73.9	182	1	2.4	10
23	23	11.3	85.2	267	11	26.8	124
24	10	4.9	90.1	119	1	2.4	12
25	10	4.9	95.1	127	1	2.4	13
26	3	1.5	96.6	40	1	2.4	13
27	3	1.5	98.0	43	-	-	-
28	1	0.5	98.5	17	-	-	-
29	1	0.5	99.0	18	-	-	-
30	1	0.5	99.5	21	-	-	-
32	1	0.5	100.0	24	-	-	-
YHTEENSÄ	203	100.0	100.0	2073	41	100.0	421
PALKKALUOKKA C							
25	3	0.1	0.1	18	3	0.1	18
29	11	0.4	0.5	59	11	0.4	59
31	8	0.3	0.7	44	8	0.3	44
32	3	0.1	0.8	18	3	0.1	18
33	11	0.4	1.2	62	10	0.3	56
34	24	0.8	1.9	158	24	0.8	158
35	46	1.5	3.4	277	45	1.5	272
36	38	1.2	4.6	244	37	1.2	239
37	68	2.2	6.8	429	67	2.2	423
38	61	2.0	8.8	388	55	1.8	353
39	119	3.8	12.6	758	117	3.8	746
40	90	2.9	15.5	617	82	2.7	566
41	129	4.1	19.6	940	129	4.2	940
42	131	4.2	23.9	975	126	4.1	940
43	82	2.6	26.5	640	81	2.6	632
44	187	6.0	32.5	1471	186	6.1	1464
45	152	4.9	37.4	1248	151	4.9	1239
46	146	4.7	42.1	1251	144	4.7	1233
47	147	4.7	46.8	1273	142	4.6	1230
48	81	2.6	49.4	746	81	2.6	746
49	189	6.1	55.5	1741	189	6.2	1741
50	119	3.8	59.3	1152	119	3.9	1152
51	188	6.0	65.3	1912	187	6.1	1904
52	123	4.0	69.3	1234	120	3.9	1206
53	165	5.3	74.6	1763	163	5.3	1742
54	216	6.9	81.5	2249	213	7.0	2221
55	116	3.7	85.3	1394	115	3.8	1384
56	152	4.9	90.2	1873	150	4.9	1850
57	106	3.4	93.6	1336	106	3.5	1336
58	43	1.4	95.0	537	41	1.3	514
59	37	1.2	96.1	469	37	1.2	469
60	23	0.7	96.9	302	23	0.8	302
61	35	1.1	98.0	476	34	1.1	462
62	12	0.4	98.4	167	12	0.4	167
63	11	0.4	98.7	167	11	0.4	167

TAULUKKO 2C YKSITYISTEN VALTIONAPULAITOSTEN KUUKAUSIPALKKAISTEN HENKILÖIDEN
LUKUMÄÄRÄT, PROSENTTIOSUDET JA KOKONAISANSIOT LOPULLISEN PALKKA-
TAI TULOLUOKAN MUKAAN LOKAKUUSSA 1987

LOPULL. PALKKA- TAI TULOLUOKKA	KAIKKIA LKM	HENKILÖITÄ % % -KERT		KOSKEVAT KOK. ANSIO 1000 MK	TOIMIEHTOSOP. LKM %		MUK. HENKILÖT KOK. ANSIO 1000 MK
64	7	0.2	99.0	107	7	0.2	107
65	6	0.2	99.2	98	6	0.2	98
66	19	0.6	99.8	330	19	0.6	330
67	3	0.1	99.9	54	3	0.1	54
68	2	0.1	99.9	37	2	0.1	37
69	1	0.0	100.0	20	1	0.0	20
70	1	0.0	100.0	19	1	0.0	19
YHTEENSÄ	3111	100.0	100.0	29051	3061	100.0	28655
PALKKALUOKKA Y							
7	5	0.3	0.3	20	4	0.3	16
11	8	0.5	0.8	32	2	0.2	8
12	35	2.1	2.9	170	13	1.1	57
13	161	9.6	12.5	710	138	11.6	600
14	162	9.7	22.2	788	117	9.8	566
15	140	8.4	30.6	707	115	9.6	571
16	60	3.6	34.2	293	31	2.6	156
17	55	3.3	37.5	293	36	3.0	188
18	107	6.4	43.9	548	78	6.5	383
19	210	12.6	56.4	1104	187	15.7	983
20	95	5.7	62.1	574	57	4.8	349
21	47	2.8	64.9	284	30	2.5	176
22	32	1.9	66.8	187	17	1.4	99
23	71	4.2	71.1	427	57	4.8	341
24	167	10.0	81.1	997	151	12.7	893
25	41	2.5	83.5	261	30	2.5	189
26	67	4.0	87.6	449	52	4.4	341
27	56	3.4	90.9	392	43	3.6	303
28	36	2.2	93.1	273	15	1.3	112
29	16	1.0	94.0	125	2	0.2	16
30	13	0.8	94.8	110	3	0.3	25
31	25	1.5	96.3	235	5	0.4	44
32	23	1.4	97.7	218	2	0.2	19
33	5	0.3	98.0	50	-	-	-
34	9	0.5	98.5	97	1	0.1	11
35	6	0.4	98.9	67	2	0.2	23
36	3	0.2	99.0	37	-	-	-
37	5	0.3	99.3	64	1	0.1	13
38	6	0.4	99.7	82	3	0.3	41
39	1	0.1	99.8	15	-	-	-
40	2	0.1	99.9	30	-	-	-
41	1	0.1	99.9	17	1	0.1	17
42	1	0.1	100.0	18	-	-	-
YHTEENSÄ	1671	100.0	100.0	9675	1193	100.0	6542
MARKKAMÄÄR. KK- PALKKAA SAAVAT							
TULOLUOKKA							
- 2399	7	0.2	0.2	12	7	0.3	12
2600 - 2799	2	0.0	0.2	5	2	0.1	5
2800 - 2999	1	0.0	0.2	3	1	0.0	3
3000 - 3199	12	0.3	0.5	37	8	0.3	25
3200 - 3399	12	0.3	0.8	39	10	0.4	33
3400 - 3599	13	0.3	1.1	46	9	0.3	32
3600 - 3799	31	0.7	1.8	115	20	0.7	74
3800 - 3999	31	0.7	2.5	121	14	0.5	55
4000 - 4199	40	0.9	3.5	164	16	0.6	66
4200 - 4399	41	1.0	4.4	176	17	0.6	73
4400 - 4599	61	1.4	5.9	275	25	0.9	113
4600 - 4799	89	2.1	7.9	419	31	1.1	146
4800 - 4999	92	2.1	10.1	451	28	1.0	137
5000 - 5199	126	2.9	13.0	641	39	1.4	199
5200 - 5399	138	3.2	16.3	730	65	2.4	344
5400 - 5599	146	3.4	19.7	804	66	2.4	363
5600 - 5799	158	3.7	23.4	901	77	2.8	439
5800 - 5999	165	3.9	27.2	972	104	3.8	613
6000 - 6199	186	4.3	31.6	1133	108	4.0	659
6200 - 6399	250	5.8	37.4	1573	138	5.1	870
6400 - 6599	213	5.0	42.4	1383	127	4.7	826
6600 - 6799	152	3.5	45.9	1020	92	3.4	617
6800 - 6999	167	3.9	49.8	1152	125	4.6	863
7000 - 7199	144	3.4	53.2	1021	92	3.4	653
7200 - 7399	104	2.4	55.6	758	87	3.2	635
7400 - 7599	88	2.1	57.7	660	67	2.5	503
7600 - 7799	93	2.2	59.8	716	71	2.6	547
7800 - 7999	104	2.4	62.3	818	94	3.5	740
8000 - 8199	114	2.7	64.9	922	80	3.0	648
8200 - 8399	98	2.3	67.2	813	78	2.9	648
8400 - 8599	99	2.3	69.5	840	74	2.7	628
8600 - 8799	53	1.2	70.8	461	42	1.5	365
8800 - 8999	70	1.6	72.4	622	57	2.1	507
9000 - 9199	72	1.7	74.1	655	55	2.0	500
9200 - 9399	57	1.3	75.4	530	47	1.7	437
9400 - 9599	68	1.6	77.0	645	52	1.9	493
9600 - 9799	62	1.4	78.4	601	51	1.9	494
9800 - 9999	62	1.4	79.9	613	47	1.7	464
10000 - 10499	160	3.7	83.6	1636	117	4.3	1196
10500 - 10999	134	3.1	86.8	1437	111	4.1	1191

TAULUKKO 2C YKSITYISTEN VALTIONAPULAITOSTEN KUUKAUSIPALKKAISTEN HENKILÖIDEN LUKUMÄÄRÄT, PROSENTTIOSUDET JA KOKONAISANSIOT LOPULLISEN PALKKA-TAI TULOLUOKAN MUKAAN LOKAKUUSSA 1987

LOPULL. PALKKA- TAI TULOLUOKKA	KAIKKIA LKM	HENKILÖITÄ % %-KERT		KOSKEVAT KOK.ANSIO 1000 MK	TOIMIEHTOSOP. LKM %		MUK.HENKILÖT KOK.ANSIO 1000 MK
11000 - 11499	110	2.6	89.3	1236	93	3.4	1044
11500 - 11999	72	1.7	91.0	842	51	1.9	596
12000 - 12499	54	1.3	92.3	659	36	1.3	439
12500 - 12999	60	1.4	93.7	764	41	1.5	522
13000 - 13499	42	1.0	94.7	556	33	1.2	437
13500 - 13999	36	0.8	95.5	495	16	0.6	221
14000 - 14499	34	0.8	96.3	482	22	0.8	312
14500 - 14999	23	0.5	96.8	339	9	0.3	133
15000 - 17499	79	1.8	98.7	1268	33	1.2	527
17500 - 19999	36	0.8	99.5	665	15	0.6	281
20000 - 22499	10	0.2	99.7	208	6	0.2	122
22500 - 24999	7	0.2	99.9	165	3	0.1	70
25000 -	4	0.1	100.0	118	2	0.1	63
YHTEENSÄ	4282	100.0	100.0	33716	2711	100.0	21983
YHTEENSÄ TULOLUOKKA							
- 2399	7	0.0	0.0	12	7	0.0	12
2600 - 2799	2	0.0	0.0	5	2	0.0	5
2800 - 2999	2	0.0	0.0	6	2	0.0	6
3000 - 3199	13	0.1	0.1	41	9	0.0	28
3200 - 3399	15	0.1	0.2	49	13	0.1	42
3400 - 3599	15	0.1	0.2	53	11	0.1	39
3600 - 3799	79	0.3	0.6	296	64	0.3	240
3800 - 3999	170	0.7	1.3	665	134	0.7	524
4000 - 4199	369	1.6	2.9	1519	322	1.7	1326
4200 - 4399	366	1.6	4.5	1577	311	1.7	1340
4400 - 4599	596	2.6	7.1	2677	506	2.7	2273
4600 - 4799	762	3.3	10.5	3584	625	3.4	2940
4800 - 4999	868	3.8	14.2	4253	724	3.9	3546
5000 - 5199	1132	4.9	19.2	5769	937	5.0	4776
5200 - 5399	1322	5.8	25.0	7005	1167	6.3	6186
5400 - 5599	1508	6.6	31.5	8302	1264	6.8	6959
5600 - 5799	1163	5.1	36.6	6631	957	5.1	5455
5800 - 5999	1384	6.0	42.7	8161	1141	6.1	6727
6000 - 6199	1150	5.0	47.7	7016	923	5.0	5630
6200 - 6399	1243	5.4	53.1	7832	939	5.0	5916
6400 - 6599	1021	4.5	57.6	6633	743	4.0	4828
6600 - 6799	763	3.3	60.9	5112	600	3.2	4020
6800 - 6999	809	3.5	64.4	5579	643	3.5	4436
7000 - 7199	610	2.7	67.1	4338	471	2.5	3349
7200 - 7399	511	2.2	69.3	3726	432	2.3	3151
7400 - 7599	447	2.0	71.3	3354	364	2.0	2731
7600 - 7799	403	1.8	73.0	3100	327	1.8	2515
7800 - 7999	375	1.6	74.7	2961	310	1.7	2447
8000 - 8199	439	1.9	76.6	3551	337	1.8	2728
8200 - 8399	301	1.3	77.9	2499	252	1.4	2093
8400 - 8599	387	1.7	79.6	3286	308	1.7	2615
8600 - 8799	279	1.2	80.8	2429	229	1.2	1994
8800 - 8999	290	1.3	82.1	2582	243	1.3	2164
9000 - 9199	244	1.1	83.1	2218	191	1.0	1736
9200 - 9399	258	1.1	84.3	2396	217	1.2	2014
9400 - 9599	282	1.2	85.5	2675	238	1.3	2258
9600 - 9799	278	1.2	86.7	2701	231	1.2	2245
9800 - 9999	201	0.9	87.6	1989	156	0.8	1543
10000 - 10499	445	1.9	89.5	4549	362	1.9	3701
10500 - 10999	467	2.0	91.6	5014	378	2.0	4059
11000 - 11499	390	1.7	93.3	4382	338	1.8	3798
11500 - 11999	277	1.2	94.5	3254	239	1.3	2808
12000 - 12499	228	1.0	95.5	2786	189	1.0	2310
12500 - 12999	220	1.0	96.4	2803	175	0.9	2228
13000 - 13499	150	0.7	97.1	1987	129	0.7	1709
13500 - 13999	162	0.7	97.8	2226	123	0.7	1690
14000 - 14499	91	0.4	98.2	1296	68	0.4	968
14500 - 14999	59	0.3	98.4	870	35	0.2	517
15000 - 17499	227	1.0	99.4	3635	136	0.7	2177
17500 - 19999	84	0.4	99.8	1551	51	0.3	950
20000 - 22499	26	0.1	99.9	547	19	0.1	398
22500 - 24999	10	0.0	100.0	237	4	0.0	95
25000 -	9	0.0	100.0	250	6	0.0	169
YHTEENSÄ	22909	100.0	100.0	161969	18602	100.0	130416

TAULUKKO 2D YKSITYISTEN VALTIONAPULAITOSTEN KUUKAUSIPALKKAISTEN HENKILÖIDEN LUKUMÄÄRÄT, PALKKASUMMAT JA TYÖAJAT LAITOSLAJIN MUKAAN LOKAKUUSSA 1987

LAITOSLAJI	HENKILÖIDEN LUKUMÄÄRÄT		VARSINAINEN PALKKA 1000 MK	SÄÄNN. TYÖAJAN LISÄT 1000 MK	SÄÄNN. TYÖAJAN ANSIO 1000 MK	YLITYÖ-TUNNIT	YLITYÖ-MARKAT 1000 MK	KOKONAISANSIO			VIIKKO-TYÖAIKA KESKIM. T
	KPL	%						1000 MK	%	%	
TERVEYDENHUOLTO	1487	6.5	10513	644	11157	1258	68	11249	6.9	38.36	
SAIRAALAT	578	2.5	3546	351	3897	724	37	3957	2.4	39.25	
KANSANTERVEYDEN EDISTÄMINEN	909	4.0	6968	293	7261	533	31	7293	4.5	37.79	
SOSIAALITOIMI	6569	28.7	37859	2761	40618	8048	370	41094	25.4	38.90	
INVALIDIHUOLTO	2552	11.1	15530	1141	16671	3833	182	16916	10.4	38.66	
KEHITYSVAMMAISLAITOKSET	712	3.1	3827	506	4333	486	21	4361	2.7	39.63	
LASTENSUOJELUN JA NUORISO-KASVATUSTYÖN TUKEMINEN	348	1.5	2360	23	2383	55	2	2385	1.5	36.87	
LASTENKODIT	791	3.5	4390	607	4996	2070	111	5133	3.2	38.93	
LASTEN PÄIVÄKODIT	1422	6.2	7477	130	7606	79	4	7610	4.7	39.42	
KEHITYSVAMMAISTEN PÄIVÄ-HUOLTOLAT	30	0.1	173	3	176	0	0	176	0.1	40.00	
VANHUSTENHUOLTO	288	1.3	1674	127	1801	1041	33	1838	1.1	38.87	
MUUT HUOLTOLAITOKSET	426	1.9	2427	225	2653	482	17	2676	1.7	38.83	
SIVISTYSTOIMI	8113	35.4	59820	1885	61705	16536	2687	64485	39.8	31.28	
YKSITYISET KOULUT	1002	4.4	8489	169	8658	3073	791	9455	5.8	24.19	
AMMATTIOPPILAITOKSET	682	3.0	5764	73	5838	1094	131	5969	3.7	34.41	
AMMATILLISET KURSSIKESKUKSET	611	2.7	5154	24	5178	113	10	5189	3.2	35.66	
INVALIDIEN AMMATTIOPI-LAITOKSET	400	1.7	2645	70	2715	1222	289	3011	1.9	32.14	
TEKNILLISET OPPILAITOKSET	17	0.1	137	4	141	60	32	173	0.1	27.01	
KAUPPAOPPILAITOKSET	394	1.7	3384	82	3466	1482	483	3956	2.4	22.16	
LIIKEALAN ERIKOISOPPI-LAITOKSET	44	0.2	380	36	415	168	20	435	0.3	34.30	
SAIRAANHOITO-, VAAJAAMIELIS-HOITO- JA LASTENHOITO-OPPIL.	65	0.3	524	1	525	0	0	525	0.3	28.45	
KODINHOITAJAOPISTOT	79	0.3	642	1	643	0	0	643	0.4	27.12	
MAATALOUSOPPILAITOKSET	108	0.5	697	15	712	130	5	719	0.4	32.89	
KOTITALOUSOPPILAITOKSET	220	1.0	1428	26	1454	1066	89	1543	1.0	29.29	
KOTITEOLLISUUSOPPILAITOKSET	93	0.4	620	26	646	1186	103	751	0.5	28.97	
MUSIIKKIOPPILAITOKSET	658	2.9	4402	13	4416	1629	291	4707	2.9	24.99	
URHEILUOPISTOT	455	2.0	2636	264	2900	479	18	2944	1.8	37.37	
LIIKUNTAJÄRJESTÖT	294	1.3	2274	18	2291	0	0	2291	1.4	38.18	
KANSANOPISTOT JA KANSANKOR-KEAKOULUT	1710	7.5	10936	486	11422	1117	48	11509	7.1	31.76	
KANSALAIK- JA TYÖVÄENOPISTOT	177	0.8	1257	21	1278	17	2	1283	0.8	27.63	
OPINTOKESKUKSET	242	1.1	1852	37	1889	96	6	1895	1.2	35.60	
KESÄYLIOPISTOT	62	0.3	429	6	435	0	0	436	0.3	35.74	
MUU SIVISTYSTOIMINTA	800	3.5	6171	511	6683	3603	369	7051	4.4	36.80	
NEUVONTAJÄRJESTÖT	5269	23.0	32746	1250	33996	2940	145	34143	21.1	38.51	
MAA- JA KOTIELÄINTALOUDEN NEUVONTAJÄRJESTÖT	2249	9.8	13709	648	14357	2137	105	14463	8.9	38.30	
KARJANTARHAKKAILUYHDISTYKSET JA SONNINPITOVHTYMÄT	460	2.0	2218	83	2301	604	30	2331	1.4	39.89	
METSÄTALOUDEN NEUVONTA-JÄRJESTÖT	1854	8.1	12564	441	13005	162	8	13014	8.0	38.63	
KALA- JA RIISTATALOUDEN NEUVONTAJÄRJESTÖT	99	0.4	617	19	636	0	0	636	0.4	37.64	

TAULUKKO 2D YKSITYISTEN VALTIONAPULAITOSTEN KUUKAUSIPALJOAISTEN HENKILÖIDEN LUKUMÄÄRÄT, PALKKASUMMAT JA TYÖAJAT LAITOSLAJIN MUKAAN LOKAKUUSSA 1987

LAITOSLAJI	HENKILÖIDEN LUKUMÄÄRÄT		VARSINAINEN PALKKA 1000 MK	SÄÄNN. TYÖAJAN LISÄT 1000 MK	SÄÄNN. TYÖAJAN ANSIO 1000 MK	YLITYÖ-TUNNIT	YLITYÖ-MARKAT 1000 MK	KOKONAISANSIO		VIIKKO-TYÖAIKA KESKIM. T
	KPL	%						1000 MK	%	
KOTITALOUSNEUVONTAJÄRJESTÖT	244	1.1	1671	26	1697	0	0	1698	1.0	37.80
KOTITEOLLISUUSNEUVONTA-JÄRJESTÖT	284	1.2	1468	25	1493	0	0	1493	0.9	38.46
RAITTIUSLIITOT	79	0.3	498	8	506	36	1	507	0.3	36.86
TEKNILL. JA KAUPALL. TUTKIM. HARJ. JÄRJESTÖT	99	0.4	874	1	875	73	4	880	0.5	36.64
TEOLLISUUDEN JA VIENNIN EDISTÄMISTOIMINTA	264	1.2	2361	13	2374	23	4	2377	1.5	37.11
KANSAINVÄLINEN YHTEISTYÖ	214	0.9	1399	33	1432	211	10	1442	0.9	37.03
LOMANVIETON EDISTÄMINEN	199	0.9	1280	46	1325	59	2	1329	0.8	37.98
TYÖTTÖMYYSKASSAT	354	1.5	2439	76	2515	619	34	2549	1.6	35.30
MUUT ERITTELEMÄTTÖMÄT VALTION-APULAITOKSET	341	1.5	2266	137	2404	307	15	2421	1.5	37.08
YHTEENSÄ	22909	100.0	151556	6846	158401	30073	3338	161969	100.0	35.92

TAULUKKO 2E YKSITYISTEN VALTIONAPULAITOSTEN SIVUTOIMISTEN TOIMENHALTIJOIDEN JA KUUKAUSIPALKKAISTEN OSA-AIKAISTEN TYÖTEKIJÖIDEN JA TOIMIHENKILÖIDEN LUKUMÄÄRÄT, PALKAT JA TYÖAJAT LAITOSLAJIN MUKAAN LOKAKUUSSA 1987

LAITOSLAJI	HENKILÖIDEN LUKUMÄÄRÄT		VARSINAINEN PALKKA 1000 MK	SÄNN. TYÖAJAN LISÄT 1000 MK	SÄNN. TYÖAJAN ANSIO 1000 MK	YLITYÖ-TUNNIT	YLITYÖ-MARKAT 1000 MK	KOKONAISANSIO		VIIKKO-TYÖAIKA KESKIM. T
	KPL	%						1000 MK	%	
TERVEYDENHUOLTO	327	7.6	1570	249	1819	545	30	1850	13.0	29.52
SAIRAALAT	65	1.5	240	17	258	96	2	261	1.8	37.22
KANSANTERVEYDEN EDISTÄMINEN	262	6.1	1330	231	1561	449	28	1589	11.1	27.57
SOSIAALITOIMI	1160	26.9	3533	213	3746	1314	56	3807	26.7	28.75
INVALIDIHUOLTO	392	9.1	1239	85	1325	483	19	1344	9.4	28.19
KEHITYSVAMMAISLAITOKSET	79	1.8	274	33	307	223	7	314	2.2	32.22
LASTENSUOJELUN JA NUORISO-KASVATUSTYÖN TUKEMINEN	70	1.6	270	5	276	58	3	279	2.0	26.15
LASTENKODIT	131	3.0	423	57	479	213	18	499	3.5	29.81
LASTEN PÄIVÄKODIT	369	8.6	977	16	993	18	0	993	7.0	29.59
KEHITYSVAMMAISTEN PÄIVÄ-HUOLTOLAT	8	0.2	20	0	20	0	0	20	0.1	26.14
VANHUSTENHUOLTO	36	0.8	116	10	126	213	6	132	0.9	28.66
MUUT HUOLTOLAITOKSET	75	1.7	213	8	220	106	3	225	1.6	24.27
SIVISTYSTOIMI	2254	52.3	6761	78	6839	1040	106	6947	48.7	14.61
YKSITYISET KOULUT	261	6.1	1006	8	1014	224	28	1042	7.3	16.81
AMMATTIOPPILAITOKSET	60	1.4	249	7	256	78	9	265	1.9	24.11
AMMATTILAISET KURSSIKESKUKSET	66	1.5	250	1	251	38	2	254	1.8	23.33
INVALIDIEN AMMATTIOPI-LAITOKSET	51	1.2	194	1	195	85	16	211	1.5	22.28
TEKNILLISET OPPILAITOKSET	10	0.2	40	0	40	0	0	40	0.3	8.20
KAUPPAOPPILAITOKSET	96	2.2	459	9	468	66	17	485	3.4	14.40
LIIKEALAN ERIKOISOPPI-LAITOKSET	6	0.1	22	0	22	0	0	22	0.2	14.10
SAIRAANHOITO-, VAAJAAMIELIS-HOITO- JA LASTENHOITO-OPPIL.	12	0.3	42	0	43	0	0	43	0.3	16.32
KODINHOITAJAOPISTOT	18	0.4	67	0	67	0	0	67	0.5	20.36
MAATALOUSOPPILAITOKSET	25	0.6	70	1	71	0	0	72	0.5	15.04
KOTITALOUSOPPILAITOKSET	106	2.5	346	3	349	80	6	355	2.5	14.83
KOTITEOLLISUUSOPPILAITOKSET	16	0.4	45	1	46	37	3	49	0.3	24.97
MUSIIKKIOPPILAITOKSET	773	17.9	1790	5	1795	127	11	1806	12.7	10.81
URHEILUOPISTOT	23	0.5	77	7	83	73	3	86	0.6	31.19
LIIKUNTAJÄRJESTÖT	27	0.6	91	1	92	0	0	92	0.6	28.67
KANSANOPISTOT JA KANSANKOR-KEAKOULUT	204	4.7	649	23	672	63	3	675	4.7	18.10
KANSALAISET JA TYÖVÄENOPISTOT	368	8.5	922	2	923	84	2	926	6.5	10.07
OPINTOKESKUKSET	20	0.5	63	0	63	0	0	63	0.4	21.37
KESÄYLIOPISTOT	17	0.4	46	1	47	0	0	47	0.3	20.96
MUU SIVISTYSTOIMINTA	95	2.2	333	8	341	84	7	347	2.4	25.23
NEUVONTAJÄRJESTÖT	289	6.7	858	17	874	72	3	877	6.2	27.69
MAA- JA KOTIELÄINTALouden NEUVONTAJÄRJESTÖT	111	2.6	350	6	355	21	1	356	2.5	28.37
KARJANTARKKAILUVHDISTYKSET JA SONNINPITOYHTYMÄT	43	1.0	125	3	128	40	1	129	0.9	29.86
METSÄTALouden NEUVONTA-JÄRJESTÖT	53	1.2	166	6	172	11	1	173	1.2	27.46
KALA- JA RIIISTALouden NEUVONTAJÄRJESTÖT	5	0.1	13	0	14	0	0	14	0.1	24.77

TAULUKKO 2E YKSITYISTEN VALTIONAPULAITOSTEN SIVUTOIMISTEN TOIMENHALTIJOIDEN JA KUUKAUSIPALKKAISTEN OSA-AIKAISTEN TYÖTEKIJÖIDEN JA TOIMIHENKILÖIDEN LUKUMÄÄRÄT, PALKAT JA TYÖAJAT LAITOSLAJIN MUKAAN LOKAKUUSSA 1987

LAITOSLAJI	HENKILÖIDEN LUKUMÄÄRÄT		VARSINAINEN PALKKA 1000 MK	SÄÄNN. TYÖAJAN LISÄT 1000 MK	SÄÄNN. TYÖAJAN ANSIO 1000 MK	YLITYÖ-TUNNIT	YLITYÖ-MARKAT 1000 MK	KOKONAISANSIO		VIIKKO-TYÖAIKA KESKIM. T
	KPL	%						1000 MK	%	
KOTITALOUSNEUVONTAJÄRJESTÖT	21	0.5	66	1	67	0	0	67	0.5	23.70
KOTITEOLLISUUSNEUVONTAJÄRJESTÖT	33	0.8	86	1	87	0	0	87	0.6	27.31
RAITTIUSLIITOT	23	0.5	52	0	52	0	0	52	0.4	24.54
TEKNILL. JA KAUPALL. TUTKIM. HARJ. JÄRJESTÖT	8	0.2	30	0	30	12	1	31	0.2	36.08
TEOLLISUUDEN JA VIENNIN EDISTÄMISTOIMINTA	6	0.1	30	0	30	0	0	30	0.2	37.19
KANSAINVÄLINEN YHTEISTYÖ	26	0.6	65	1	65	14	0	66	0.5	22.13
LOMANVIETON EDISTÄMINEN	17	0.4	50	1	51	0	0	51	0.4	30.46
TYÖTTÖMYYSKASSAT	164	3.8	402	14	416	161	11	428	3.0	13.70
MUUT ERITTELEMÄTTÖMÄT VALTION-APULAITOKSET	57	1.3	165	2	167	19	1	168	1.2	22.19
YHTEENSÄ	4308	100.0	13464	574	14038	3176	208	14254	100.0	20.47

TAULUKKO 2P YKSITYISTEN VALTIONAPULAITOSTEN LUKUMÄÄRÄT TOIMIALAN, LÄÄNIN JA SUKUPUOLEN MUKAAN LOKAKUUSSA 1987

LÄÄNI SUKUPUOLI	TOIMIALA										
	MAARTA- LOUS KALATAL.	METSÄ- TALOUS	VAKUU- TUSTOIM.	OPĒTUS- TOIMINTA	TUTKI- MUSTOI- MINTA	LÄÄKINTÄ- ELÄINLÄÄ- KINTÄ	SOSIAALI- HUOLTO	ELINKEINO- JA AMMATTI- JÄRJESTÖT	ARTTEELL. JA SIVIST. YHTEISÖT	VIRKISTYS JA KULTT. PALV. TOIM	YHTEEN- SÄ
KOKO MAA											
YHTEENSÄ	2085	1769	354	7084	854	2141	5110	989	1377	1146	22909
MIEHET	993	1288	61	2465	331	347	878	383	344	499	7589
NAISET	1092	481	293	4619	523	1794	4232	606	1033	647	15320
UUDENMAAN LÄÄNI											
YHTEENSÄ	185	159	276	3094	639	1097	2523	568	683	980	10204
MIEHET	70	87	37	1074	222	195	389	273	195	429	2971
NAISET	115	72	239	2020	417	902	2134	295	488	551	7233
TURUN JA PORIN LÄÄNI											
YHTEENSÄ	244	150	8	588	29	71	476	34	107	11	1718
MIEHET	123	117	4	232	11	10	91	10	26	9	633
NAISET	121	33	4	356	18	61	385	24	81	2	1085
AHVENANMAAN MAAKUNTA											
YHTEENSÄ	4	-	-	-	-	-	-	-	-	-	4
MIEHET	2	-	-	-	-	-	-	-	-	-	2
NAISET	2	-	-	-	-	-	-	-	-	-	2
HÄMEEN LÄÄNI											
YHTEENSÄ	269	136	36	1116	71	41	651	58	90	29	2497
MIEHET	137	94	4	383	37	5	145	13	21	17	856
NAISET	132	42	32	733	34	36	506	45	69	12	1641
KYMEN LÄÄNI											
YHTEENSÄ	122	82	4	350	20	1	257	26	41	19	922
MIEHET	51	62	2	146	7	-	30	4	10	4	316
NAISET	71	20	2	204	13	1	227	22	31	15	606
MIKKELIN LÄÄNI											
YHTEENSÄ	139	148	2	389	10	493	190	34	49	31	1485
MIEHET	61	103	1	120	7	64	35	3	11	8	413
NAISET	78	45	1	269	3	429	155	31	38	23	1072
POHJOIS-KARJALAN LÄÄNI											
YHTEENSÄ	128	123	3	128	2	104	43	40	51	5	627
MIEHET	61	93	2	47	1	12	10	8	10	4	248
NAISET	67	30	1	81	1	92	33	32	41	1	379
KUOPION LÄÄNI											
YHTEENSÄ	173	123	4	228	32	201	162	46	100	33	1102
MIEHET	84	93	1	53	18	43	41	5	16	7	361
NAISET	89	30	3	175	14	158	121	41	84	26	741
KESKI-SUOMEN LÄÄNI											
YHTEENSÄ	102	122	3	149	4	22	105	34	59	20	620
MIEHET	52	93	1	43	3	1	16	6	12	9	236
NAISET	50	29	2	106	1	21	89	28	47	11	384
VAASAN LÄÄNI											
YHTEENSÄ	344	234	4	390	-	3	227	75	85	8	1370
MIEHET	176	167	2	146	-	1	20	33	17	6	568
NAISET	168	67	2	244	-	2	207	42	68	2	802
OULUN LÄÄNI											
YHTEENSÄ	260	288	9	474	28	29	340	37	73	6	1544
MIEHET	126	230	5	163	15	5	86	12	15	3	660
NAISET	134	58	4	311	13	24	254	25	58	3	884
LAPIN LÄÄNI											
YHTEENSÄ	115	204	5	178	19	79	136	37	39	4	816
MIEHET	50	149	2	58	10	11	15	16	11	3	325
NAISET	65	55	3	120	9	68	121	21	28	1	491

TAULUKKO 20 YKSITYISTEN VALTIONAPULAITOSTEN KUUKAUSIANSIOT TOIMIALAN, LÄÄNIN JA SUKUPUOLEN MUKAAN LOKAKUUSSA 1987

LÄÄNI SUKUPUOLI	TOIMIALA										
	MAATA- LOUS KALATAL.	METSÄ- TALOUS	VARUU- TUSTOIM.	OPETUS- TOIMINTA	TUTKI- MUSTOI- MINTA	LÄÄKINTÄ- ELÄINLÄÄ- KINTÄ	SOSIAALI- HUOLTO	ELINKEINO- JA AMMATTI- JÄRJESTÖT	AATTEELL. JA SIVIIST. YHTEISÖT	VIKKISTYS JA KULTT. PALV. TOIM	YHTEEN- SÄ
KOKO MAA											
YHTEENSÄ	6124	7015	7105	7533	8082	6770	6076	7179	6417	7820	6914
MIEHET	6728	7579	10645	8678	9804	9066	7065	9014	7686	9093	8131
NAISET	5576	5502	6368	6923	6993	6326	5870	6019	5995	6838	6311
UUDENMAAN LÄÄNI											
YHTEENSÄ	7132	7975	7031	8115	8149	6906	6281	7946	7148	8062	7405
MIEHET	8625	9613	11215	9285	10118	9505	7475	9269	8565	9384	9108
NAISET	6223	5996	6384	7492	7100	6345	6064	6721	6582	7033	6705
TURUN JA PORIN LÄÄNI											
YHTEENSÄ	6090	6791	**	7196	7958	6780	5876	6107	5856	7091	6531
MIEHET	6723	7257	**	8270	10117	8787	7069	8122	6798	**	7581
NAISET	5447	5138	**	6497	6639	6451	5594	5267	5554	**	5918
AHVENANMAAN MAAKUNTA											
YHTEENSÄ	**	-	-	-	-	-	-	-	-	-	**
MIEHET	**	-	-	-	-	-	-	-	-	-	**
NAISET	**	-	-	-	-	-	-	-	-	-	**
HÄMEEN LÄÄNI											
YHTEENSÄ	6033	6957	6954	7377	7714	7465	5900	6006	5636	6740	6727
MIEHET	6601	7638	**	8594	8786	**	6616	8227	6285	7523	7785
NAISET	5443	5432	6464	6740	6548	6956	5695	5364	5439	5631	6175
KYMEN LÄÄNI											
YHTEENSÄ	6171	6584	**	7159	7520	**	5719	5748	5697	5842	6455
MIEHET	6735	7027	**	8442	**	-	6865	**	6495	**	7706
NAISET	5766	5210	**	6241	6249	**	5567	5189	5439	5512	5803
MIKKELIN LÄÄNI											
YHTEENSÄ	6061	6657	**	6650	6148	6614	5776	5445	5303	5973	6384
MIEHET	6655	7193	**	7492	**	9286	6519	**	5799	**	7427
NAISET	5596	5431	**	6275	**	6216	5608	5026	5160	5864	5983
POHJOIS-KARJALAN LÄÄNI											
YHTEENSÄ	5980	6973	**	6377	**	6046	5741	5741	5787	**	6245
MIEHET	6559	7500	**	7384	**	6938	6521	**	6303	**	7172
NAISET	5453	5339	**	5793	**	5930	5505	5152	5661	**	5638
KUOPION LÄÄNI											
YHTEENSÄ	5901	6728	**	6839	8502	6675	6198	5279	5566	5313	6377
MIEHET	6441	7211	**	7530	9801	7345	6798	**	6551	**	7115
NAISET	5391	5232	**	6630	6832	6493	5994	5061	5379	5325	6017
KESKI-SUOMEN LÄÄNI											
YHTEENSÄ	6163	6826	**	7039	**	7568	5931	5873	5743	7542	6506
MIEHET	6879	7198	**	8336	**	**	6781	**	6756	**	7442
NAISET	5419	5635	**	6513	**	7157	5778	5019	5484	6576	5931
VAASAN LÄÄNI											
YHTEENSÄ	5840	6751	**	6627	-	**	5337	6962	5461	**	6188
MIEHET	6406	7363	**	7595	-	**	5477	8294	6569	**	7098
NAISET	5248	5225	**	6047	-	**	5323	5915	5184	**	5544
OULUN LÄÄNI											
YHTEENSÄ	6001	7084	**	7164	8275	7170	6134	6272	5861	**	6667
MIEHET	6383	7447	**	8363	10104	**	6865	8218	7052	**	7498
NAISET	5641	5643	**	6536	6165	6602	5887	5338	5553	**	6046
LAPIN LÄÄNI											
YHTEENSÄ	6434	7416	**	7297	8717	6329	6049	7300	6262	**	6889
MIEHET	7105	8068	**	8621	9392	7521	7077	8604	6346	**	7968
NAISET	5918	5650	**	6658	**	6136	5922	6307	6228	**	6175

TAULUKKO 3A JÄRJESTÖJEN TOIMIHENKILÖIDEN SÄÄNNÖLLISEN TYÖAJAN ANSIO AMMATTIRYHMÄN, AMMATIN JA SUKUPUOLEN MUKAAN LOKAKUUSSA 1987

AMMATTIRYHMÄ AMMATIT	LUKUMÄÄRÄ			SÄÄNN. TYÖAJAN ANSIO		
	MIEHET	NAISET	YHTEENSÄ	MIEHET	NAISET	YHTEENSÄ
O TEKNINEN, LUONNONTIET., LAINOPILLINEN, HUMANISTINEN JA TAITEELLINEN TYÖ	1304	729	2033	10813	8835	10104
INSINööri, TARK. JA SUUNN	12	1	13	12864	.	12568
INSINÖÖRIT MUISSA TEHTÄVISSÄ	22	2	24	10980	.	11103
AGRONOMI, MAATALOUS	11	2	13	8698	.	8636
MUU MAAT., METSÄT. BIOL. AMMATIT	7	5	12	.	.	8904
KOULUTUSPÄÄLLIKKÖ	24	6	30	11856	.	11483
KOULUTUS-, JA KURSISISIHTTEERI	24	36	60	10822	8411	9375
KOULUTTAJA	16	5	21	9773	.	9635
PAPPI, PASTORI	18	1	19	7709	.	7549
SAARNAAJA	7	11	18	.	7353	7384
EVANKELISTA	10	8	18	7073	.	6623
LÄHETYSSIHTTEERI	16	7	23	8183	.	8111
LÄHETYSTYÖNTEKIJA	20	40	60	5446	4710	4956
LAINOPILLINEN ASIAMIES	12	5	17	15340	.	14213
LAKIMIES	45	25	70	12161	11161	11804
TOIMITTAJA	46	49	95	10037	9140	9574
PÄÄTOIMITTAJA	30	10	40	13327	12028	13003
TIEDOTUSPÄÄLLIKKÖ	20	7	27	12383	.	12300
TOIMITUSPÄÄLLIKKÖ	7	4	11	.	.	11396
JULKAISUSIHTTEERI	4	7	11	.	.	8234
TIEDOTTAJA	5	18	23	.	8918	8957
TIEDOTUSIHTTEERI, TIEDOTUSMIES	20	27	47	9935	9717	9810
TOIMITUSIHTTEERI	17	24	41	10036	9348	9633
KÄÄNTÄJÄ, TULKKI	5	13	18	.	5396	4639
ARKISTONHOITAJA	2	14	16	.	6837	6990
ASIAMIES	211	60	271	12714	10066	12127
JÄRJESTÖSIHTTEERI	85	62	147	10731	9463	10196
KANSAINVÄLISTEN ASIOIDEN SIHTTEERI	10	7	17	10886	.	10815
LIITTOSSIHTTEERI	28	1	29	14176	.	14209
PALKKASIHTTEERI	41	12	53	11679	11372	11609
TOIMITSIJA	230	70	300	10420	9855	10288
ALUESIHTTEERI	52	18	70	10240	9396	10023
PIIRISIHTTEERI	43	6	49	8532	.	8470
TYÖSUOJELUSIHTTEERI	11	3	14	11255	.	11418
TUTKIJA	37	18	55	10694	10060	10486
TUTKIMUSIHTTEERI	12	15	27	12092	8437	10061
OO TEKNIIKAN ALAAN KUULUVA TYÖ	58	8	66	11224	.	10929
INSINööri, TARK. JA SUUNN	12	1	13	12864	.	12568
INSINÖÖRIT MUISSA TEHTÄVISSÄ	22	2	24	10980	.	11103
O1 KEMIAN JA FYSIIKAN ALAAN KUULUVA TYÖ	6	10	16	.	5926	7140
O2 BIOLOGIAN ALAAN KUULUVA TYÖ	37	17	54	9038	7453	8539
AGRONOMI, MAATALOUS	11	2	13	8698	.	8636
MUU MAAT., METSÄT. BIOL. AMMATIT	7	5	12	.	.	8904
O3 OPETUSALAAAN KUULUVA TYÖ	77	61	138	10802	8986	9999
KOULUTUSPÄÄLLIKKÖ	24	6	30	11856	.	11483
KOULUTUS-, JA KURSISISIHTTEERI	24	36	60	10822	8411	9375
KOULUTTAJA	16	5	21	9773	.	9635
O4 USKONNON ALAAN KUULUVA TYÖ	87	77	164	7416	5865	6688
PAPPI, PASTORI	18	1	19	7709	.	7549
SAARNAAJA	7	11	18	.	7353	7384
EVANKELISTA	10	8	18	7073	.	6623
LÄHETYSSIHTTEERI	16	7	23	8183	.	8111
LÄHETYSTYÖNTEKIJA	20	40	60	5446	4710	4956
O5 LAINOPILLINEN TYÖ	57	30	87	12830	11219	12275
LAINOPILLINEN ASIAMIES	12	5	17	15340	.	14213
LAKIMIES	45	25	70	12161	11161	11804
O6 TOIMITTAJAN TYÖ JA JOUKKO- VIESIINTÄ	160	168	328	10750	9110	9910
TOIMITTAJA	46	49	95	10037	9140	9574
PÄÄTOIMITTAJA	30	10	40	13327	12028	13003
TIEDOTUSPÄÄLLIKKÖ	20	7	27	12383	.	12300
TOIMITUSPÄÄLLIKKÖ	7	4	11	.	.	11396
JULKAISUSIHTTEERI	4	7	11	.	.	8234
TIEDOTTAJA	5	18	23	.	8918	8957
TIEDOTUSIHTTEERI, TIEDOTUSMIES	20	27	47	9935	9717	9810
TOIMITUSIHTTEERI	17	24	41	10036	9348	9633
KÄÄNTÄJÄ, TULKKI	5	13	18	.	5396	4639
O7 TAITEELLINEN JA VIIHTEEL- LINEN TYÖ	11	9	20	7375	.	7028

TAULUKKO 3A JÄRJESTÖJEN TOIMIHENKILÖIDEN SÄÄNNÖLLISEN TYÖAJAN ANSIO AMMATTIRYHMÄN, AMMATIN JA SUKUPUOLEN MUKAAN LOKAKUUSSA 1987

AMMATTIRYHMÄ AMMATTI	LUKUMÄÄRÄ			SÄÄNN. TYÖAJAN ANSIO		
	MIEHET	NAISET	YHTEENSÄ	MIEHET	NAISET	YHTEENSÄ
08 KIRJASTO-, ARKISTO- JA MUSEOALAN TYÖ ARKISTONHOITAJA	8 2	29 14	37 16	.	6978 6837	6895 6990
09 MUU TEKNINEN, LUONNONTIET. LAINOPILLINEN TAITTEELLINEN JA HUMANISTINEN TYÖ	803	320	1123	11205	9550	10733
ASIAMIES	211	60	271	12714	10066	12127
JÄRJESTÖSIHTEERI	85	62	147	10731	9463	10196
KANSAINVALISTEN ASIOIDEN SIHTEERI	10	7	17	10886	.	10815
LIITTO-SIHTEERI	28	1	29	14176	.	14209
PALKKASIHTEERI	41	12	53	11679	11372	11609
TOIMITSIJA	230	70	300	10420	9855	10288
ALUESIHTEERI	52	18	70	10240	9396	10023
PIIRISIHTEERI	43	6	49	8532	.	8470
TYÖSUOJELUSIHTEERI	11	3	14	11255	.	11418
TUTKIJA	37	18	55	10694	10060	10486
TUTKIMUSSIHTEERI	12	15	27	12092	8437	10061
1 TERVEYDEN- JA SAIRAUDENHOITO JA SOSIAALINEN TYÖ	18	20	38	9289	6415	7777
18 HARRASTUS JA VAPAA-AIKATOIMI	13	6	19	7381	.	7272
2 HALLINNOLLINEN, TILINPİDOL- LINEN JA KONTTORITEKNINEN TYÖ	752	2145	2897	14097	6805	8698
APULAISSIHTEERI	26	1	27	16294	.	16224
APULAISSASTOPÄÄLLIKKÖ	10	1	11	15411	.	15149
OSASTONJOHTAJA, OSASTOPÄÄLLIKKÖ	84	20	104	16339	12332	15568
Puheenjohtaja, liittopuheenjohtaja	49	11	60	17028	15637	16773
TOIMITUSJOHTAJA	116	7	123	20045	.	19688
VARATOIMITUSJOHTAJA	11	1	12	21950	.	21518
JÄRJESTÖPÄÄLLIKKÖ	24	5	29	13761	.	13577
JÄRJESTÖPÄÄLLIKKÖ	19	2	21	12981	.	12759
PÄÄSIHTEERI	43	11	54	12851	11087	12491
TOIMINNALLISTEN OSASTOJEN ESIMI	17	2	19	11549	.	11610
TOIMINNANJOHTAJA	92	29	121	13354	10582	12689
TALOUSPÄÄLLIKKÖ	39	13	52	13461	10222	12651
TOIMISTOPÄÄLLIKKÖ	24	31	55	10444	9483	9902
JÄRJESTÖJEN JOHTOTYÖ, MUU	33	5	38	13372	.	12823
TALOUDEHOITAJA	5	15	20	.	8779	8832
TALOUSSIHTEERI	3	23	26	.	7870	7798
KIRJANPITÄJÄ	3	116	119	.	7077	7016
KASSANHOITAJA	-	83	83	.	7062	7062
TYÖTTÖMYYSKASSANHOITAJA	2	11	13	.	7549	7830
LASKUTTAJA	-	11	11	.	5780	5780
OSASTOSIHTEERI	9	163	172	.	7004	7143
SIHTEERI	16	222	238	8406	7158	7242
TOIMISTOSIHTEERI	5	254	259	.	6419	6402
VLEISSIHTEERI	1	17	18	.	6968	7050
RYHMÄSIHTEERI	1	42	43	.	7541	7618
KANSLISTI	1	38	39	.	6105	6115
TOIMISTOPULAINEN	1	118	119	.	5200	5197
TOIMISTOVIRKAILIJA	6	303	309	.	5906	5895
TEKSTINKÄSITTELIJÄ, KONEKIRJ.	1	88	89	.	6435	6441
TOIMISTONHOITAJA	3	158	161	.	6850	6880
JÄSENREKISTERINHOITAJA	1	28	29	.	6550	6531
MONISTAJA	3	17	20	.	5368	5430
POSTITTAJA	3	30	33	.	5034	4786
LÄHETTI	8	40	48	.	4365	4402
Puhelinvaihteenhoitaja	-	68	68	.	5708	5708
VAHTIMESTARI	21	8	29	6371	.	6058
OPERAATTORI	4	7	11	.	.	5998
ATK-KIRJOITTAJA, TALLENTAJA	-	25	25	.	5519	5519
ISÄNNÖITSIJÄ	11	-	11	10768	.	10768
21 LIIKEYRITYSTEN JA JÄRJESTÖJEN JOHTOTYÖ	613	151	764	15519	11273	14680
APULAISSIHTEERI	26	1	27	16294	.	16224
APULAISSASTOPÄÄLLIKKÖ	10	1	11	15411	.	15149
OSASTONJOHTAJA, OSASTOPÄÄLLIKKÖ	84	20	104	16339	12332	15568
Puheenjohtaja, liittopuheenjohtaja	49	11	60	17028	15637	16773
TOIMITUSJOHTAJA	116	7	123	20045	.	19688
VARATOIMITUSJOHTAJA	11	1	12	21950	.	21518
JÄRJESTÖPÄÄLLIKKÖ	24	5	29	13761	.	13577
JÄRJESTÖPÄÄLLIKKÖ	19	2	21	12981	.	12759
PÄÄSIHTEERI	43	11	54	12851	11087	12491
TOIMINNALLISTEN OSASTOJEN ESIMI	17	2	19	11549	.	11610
TOIMINNANJOHTAJA	92	29	121	13354	10582	12689
TALOUSPÄÄLLIKKÖ	39	13	52	13461	10222	12651
TOIMISTOPÄÄLLIKKÖ	24	31	55	10444	9483	9902
JÄRJESTÖJEN JOHTOTYÖ, MUU	33	5	38	13372	.	12823
23 TALOUS- JA TILINPİTOTYÖ YM.	15	288	303	7758	7138	7169

TAULUKKO 3A JÄRJESTÖJEN TOIMIHENKILÖIDEN SÄÄNNÖLLISEN TYÖAJAN ANSIO AMMATTIRYHMÄN, AMMATIN JA SUKUPUOLEN MUKAAN LOKAKUUSSA 1987

AMMATTIRYHMÄ AMMATTI	LUKUMÄÄRÄ			SÄÄNN. TYÖAJAN ANSIO		
	MIEHET	NAISET	YHTEENSÄ	MIEHET	NAISET	YHTEENSÄ
TALOUDENHOITAJA	5	15	20	.	8779	8832
TALOSSIHTTEERI	3	23	26	.	7870	7798
KIRJANPITÄJÄ	3	116	119	.	7077	7016
KASSANHOITAJA	-	83	83	.	7062	7062
TYÖTTÖMYYSKASSANHOITAJA	2	11	13	.	7549	7830
LASKUTTAJA	-	11	11	.	5780	5780
24 SIHTTEERI- JA TOIMISTOTYÖ	81	1639	1720	6841	6325	6349
OSASTOSIHTTEERI	9	163	172	.	7004	7143
SIHTTEERI	16	222	238	8406	7158	7242
TOIMISTOSIHTTEERI	5	254	259	.	6419	6402
YLEISSIHTTEERI	1	17	18	.	6968	7050
RYHMÄSIHTTEERI	1	42	43	.	7541	7618
KANSLISTI	1	38	39	.	6105	6115
TOIMISTOAPULAINEN	1	118	119	.	5200	5197
TOIMISTOVIRKAILIJA	6	303	309	.	5906	5895
TEKSTINKÄSITTELIJÄ, KONEKIRJ.	1	88	89	.	6435	6441
TOIMISTONHOITAJA	3	158	161	.	6850	6880
JÄSENREKISTERINHOITAJA	1	28	29	.	6550	6531
MONITAJA	3	17	20	.	5368	5430
POSTIITTAJA	3	30	33	.	5034	4786
LÄHETTI	8	40	48	.	4365	4402
PUEHLINVAIHTEENHOITAJA	-	68	68	.	5708	5708
VAHTIMESTARI	21	8	29	6371	.	6058
25 ATK-ALAN TYÖ	29	49	78	9321	6753	7708
OPERAATTORI	4	7	11	.	.	5998
ATK-KIRJOITTAJA, TALLENTAJA	-	25	25	.	5519	5519
26 PANKKI- JA VAKUUTUSALAN TYÖ	2	10	12	.	8656	8735
29 MUU HALLINTO JA TOIMIS-						
TOTYÖ	11	-	11	10768	.	10768
ISÄNNÖITSIJÄ	11	-	11	10768	.	10768
3 KAUPALLINEN TYÖ	24	22	46	9024	7260	8181
30 MAINOS- JA MARKKINOINTITYÖ	13	7	20	9347	.	9734
33 KAUPPAEDUSTUS- JA KONTTORI-						
MYYNTITYÖ	8	6	14	.	.	8534
5 KULJETUS- JA LIIKENNETYÖ	12	-	12	5603	.	5603
54 TIELIIKENNETYÖ	12	-	12	5603	.	5603
6 TEOLLINEN TYÖ, KONEENHOITO,						
RAKENNUSTYÖ, GRAAFINEN JA						
VARASTOTYÖ	53	15	68	4019	5408	4325
KIRJASITOMOTYÖNTEKIJÄ	7	4	11	.	.	3286
80 GRAAFINEN TYÖ	31	6	37	4046	.	4529
KIRJASITOMOTYÖNTEKIJÄ	7	4	11	.	.	3286
88 PAKKAUS-, VARASTO- JA						
KUORMAUSTYÖ	11	9	20	5448	.	4945
9 PALVELUTYÖ YM.	52	155	207	7101	4936	5480
PÄÄVALMENTAJA	11	-	11	9677	.	9677
EMÄNTÄ, TOIMISTOEMÄNTÄ	1	28	29	.	6314	6337
KEITÄJÄ	1	18	19	.	4760	4563
KEITTIÖAPULAINEN	-	14	14	.	5037	5037
HUOLTOMIES, LAITOSMIES	15	2	17	6452	.	6440
TALONMIES	8	7	15	.	.	5081
SIIVOOJAT	1	70	71	.	4267	4221
91 MAJOITUSLIIKE- JA	3	61	64	.	5564	5445
EMÄNTÄ, TOIMISTOEMÄNTÄ	1	28	29	.	6314	6337
KEITÄJÄ	1	18	19	.	4760	4563
KEITTIÖAPULAINEN	-	14	14	.	5037	5037

TAULUKKO 3A JÄRJESTÖJEN TOIMIHENKILÖIDEN SÄÄNNÖLLISEN TYÖAJAN ANSIO AMMATTIRYHMÄN, AMMATIN JA SUKUPUOLEN MUKAAN LOKAKUUSSA 1987

AMMATTIRYHMÄ AMMATTI	LUKUMÄÄRÄ		YHTEENSÄ	SÄÄNN. TYÖAJAN ANSIO		
	MIEHET	NAISET		MIEHET	NAISET	YHTEENSÄ
94 KIINTEISTÖNHUOLTO- JA SIIVOUSTYÖ	24	80	104	5720	4421	4721
HUOLTONMIES, LAITOSMIES	15	2	17	6452	.	6440
TALONMIES	8	7	15	.	.	5081
SIIVOOJAT	1	70	71	.	4267	4221
97 AMMATTIMAINEN URHEILU- JA JA LIIKUNTATYÖ	12	-	12	9551	.	9551
PÄÄVALMENTAJA	11	-	11	9677	.	9677
AMMATTIRYHMÄT YHTEENSÄ	2218	3087	5305	11608	7184	9033
INSINÖÖRI, TARKK. JA SUUNN	12	1	13	12864	.	12568
INSINÖÖRIT MUISSA TEHTÄVISSÄ	22	2	24	10980	.	11103
AGRONOMI, MAATALOUS	11	2	13	8698	.	8636
MUU MAAT., METSÄT. BIOL. AMMATIT	7	5	12	.	.	8904
KOULUTUSPÄÄLLIKKÖ	24	6	30	11856	.	11483
KOULUTUS-, JA KURSSISIHTTEERI	24	36	60	10822	8411	9375
KOULUTTAJA	16	5	21	9773	.	9635
PAPPI, PASTORI	18	1	19	7709	.	7549
SAARNAAJA	7	11	18	.	7353	7384
EVANKELISTA	10	8	18	7073	.	6623
LÄHETYSSIHTTEERI	16	7	23	8183	.	8111
LÄHETYSYÖNTEKIJÄ	20	40	60	5446	4710	4956
LAINOPILLINEN ASIAMIES	12	5	17	15340	.	14213
LAKIMIES	45	25	70	12161	11161	11804
TOIMITTAJA	46	49	95	10037	9140	9574
PÄÄTOIMITTAJA	30	10	40	13327	12028	13003
TIEDOTUSPÄÄLLIKKÖ	20	7	27	12383	.	12300
TOIMITUSPÄÄLLIKKÖ	7	4	11	.	.	11396
JULKAISUSIHTTEERI	4	7	11	.	.	8234
TIEDOTTAJA	5	18	23	.	8918	8957
TIEDOTUSSIHTTEERI, TIEDOTUSMIES	20	27	47	9935	9717	9810
TOIMITUSSIHTTEERI	17	24	41	10036	9348	9633
KÄÄNTÄJÄ, TULKKI	5	13	18	.	5396	4639
ARKISTONHOITAJA	2	14	16	.	6837	6990
ASIAMIES	211	60	271	12714	10066	12127
JÄRJESTÖSIHTTEERI	85	62	147	10731	9463	10196
KANSAINVÄLISTEN ASIOIDEN SIHTTEERI	10	7	17	10886	.	10815
LIITTOSSIHTTEERI	28	1	29	14176	.	14209
PALKKASIHTTEERI	41	12	53	11679	11372	11609
TOIMITSIJA	230	70	300	10420	9855	10288
ALUESIHTTEERI	52	18	70	10240	9396	10023
PIIRISIHTTEERI	43	6	49	8532	.	8470
TYÖSUOJELUSIHTTEERI	11	3	14	11255	.	11418
PÄÄVALMENTAJA	11	-	11	9677	.	9677
APULAISJOHTAJA	26	1	27	16294	.	16224
APULAISOSASTOPÄÄLLIKKÖ	10	1	11	15411	.	15149
OSASTONJOHTAJA, OSASTOPÄÄLLIKKÖ	84	20	104	16339	12332	15568
PUHEENJOHTAJA, LIITTOPUHEENJOHTAJA	49	11	60	17028	15637	16773
TOIMITUSJOHTAJA	116	7	123	20045	.	19688
VARATOIMITUSJOHTAJA	11	1	12	21950	.	21518
JAOSTOPÄÄLLIKKÖ	24	5	29	13761	.	13577
JÄRJESTÖPÄÄLLIKKÖ	19	2	21	12981	.	12759
PÄÄSIHTTEERI	43	11	54	12851	11087	12491
TOIMINNALLISTEN OSASTOJEN ESIMIES	17	2	19	11549	.	11610
TOIMINNANJOHTAJA	92	29	121	13354	10582	12689
TALOUPPÄÄLLIKKÖ	39	13	52	13461	10222	12651
TOIMISTOPÄÄLLIKKÖ	24	31	55	10444	9483	9902
JÄRJESTÖJEN JOHTOTYÖ, MUU	33	5	38	13372	.	12823
TALOUDENHOITAJA	5	15	20	.	8779	8832
TALOSSIHTTEERI	3	23	26	.	7870	7798
KIRJANPITÄJÄ	3	116	119	.	7077	7016
KASSANHOITAJA	-	83	83	.	7062	7062
TYÖTÖNYSSKASSANHOITAJA	2	11	13	.	7549	7830
LASKUTTAJA	-	11	11	.	5780	5780
OSASTOSIHTTEERI	9	163	172	.	7004	7143
SIHTTEERI	16	222	238	8406	7158	7242
TOIMISTOSIHTTEERI	5	254	259	.	6419	6402
YLEISSIHTTEERI	1	17	18	.	6968	7050
RYHMÄSIHTTEERI	1	42	43	.	7541	7618
KANSLISTI	1	38	39	.	6105	6115
TOIMISTOPULAINEN	1	118	119	.	5200	5197
TOIMISTOVIRKAILIJA	6	303	309	.	5906	5895
TEKSTINKÄSITTELIJÄ, KONEKIRJ.	1	88	89	.	6435	6441
TOIMISTONHOITAJA	3	158	161	.	6850	6880
JÄSENREKISTERINHOITAJA	1	28	29	.	6550	6531
MONITAJA	3	17	20	.	5368	5430
POSTITTAJA	3	30	33	.	5034	4786
LÄHETTI	8	40	48	.	4365	4402
PUHELINVAIHTTEENHOITAJA	-	68	68	.	5708	5708
VAHTIMESTARI	21	8	29	6371	.	6058
OPERAATTORI	4	7	11	.	.	5998
ATK-KIRJOITTAJA, TALLENTAJA	-	25	25	.	5519	5519
TUTKIJA	37	18	55	10694	10060	10486
TUTKIMUSSIHTTEERI	12	15	27	12092	8437	10061
ISÄNNÖITSIJÄ	11	-	11	10768	.	10768
KIRJASITOMOTYÖNTEKIJÄ	7	4	11	.	.	3286
EMÄNTÄ, TOIMISTOEMÄNTÄ	1	28	29	.	6314	6337
KEITÄJÄ	1	18	19	.	4760	4563
KEITTIÖAPULAINEN	-	14	14	.	5037	5037
HUOLTONMIES, LAITOSMIES	15	2	17	6452	.	6440
TALONMIES	8	7	15	.	.	5081
SIIVOOJAT	1	70	71	.	4267	4221

TAULUKKO 3B JÄRJESTÖJEN TOIMIHENKILÖIDEN SÄÄNNÖLLISEN TYÖAJAN ANSIO TOIMIALAN, AMMATIN JA SUKUPULEN MUKAAN LOKAKUUSSA 1987

TOIMIALA AMMATTI	LUKUMÄÄRÄ			SÄÄNN. TYÖAJAN ANSIO		
	MIEHET	NAISET	YHTEENSÄ	MIEHET	NAISET	YHTEENSÄ
MAATALOUS	4	22	26	.	5818	6670
VAKUUTUSTOIMINTA	16	33	49	16101	7236	10131
TUTKIMUSTOIMINTA	23	16	39	10593	7774	9437
TUTKIJA	15	3	18	10865	.	10952
SOSIAALIHUOLTO	14	33	47	11006	7151	8299
ELINKEINO JA AMMATTIJÄRJESTÖT	1546	2242	3788	12846	7543	9707
INSINÖÖRIT MUISSA TEHTÄVISSÄ	21	2	23	11193	.	11302
AGRONOMI, MAATALOUS	11	2	13	8698	.	8636
MUU MAAT., METSÄT, BIOL.AMMATTIT	7	5	12	.	.	8904
KOULUTUSPÄÄLLIKKÖ	11	4	15	13720	.	13058
KOULUTUS-, JA KURSSISIHTTEERI	17	25	42	11957	8811	10084
KOULUTTAJA	14	3	17	9808	.	9965
LAINOPILLINEN ASIAMIES	11	5	16	15468	.	14231
LAKIMIES	40	23	63	12186	11520	11943
TOIMITTAJA	35	37	72	10674	9614	10129
PÄÄTOIMITTAJA	25	7	32	14236	.	14315
TIEDOTUSPÄÄLLIKKÖ	13	7	20	13094	.	12733
TIEDOTTAJA	5	14	19	.	9115	9111
TIEDOTUSSIHTTEERI, TIEDOTUSMIES	11	21	32	11229	9920	10370
TOIMITUSSIHTTEERI	11	19	30	11226	9538	10157
ARKISTONHOITAJA	2	11	13	.	7113	7259
ASIAMIES	209	59	268	12717	10103	12142
JÄRJESTÖSIHTTEERI	74	57	131	11032	9705	10455
LIITTOSSIHTTEERI	27	1	28	14324	.	14353
PALKKASIHTTEERI	41	12	53	11679	11372	11609
TOIMITSIJA	208	59	267	10545	10057	10437
ALUESIHTTEERI	40	17	57	10963	9545	10540
PIIRISIHTTEERI	14	4	18	10050	.	9762
TYÖSUOJELUSIHTTEERI	11	3	14	11255	.	11418
APULAISJOHTAJA	17	-	17	17488	.	17488
APULAISOSASTOPÄÄLLIKKÖ	10	1	11	15411	.	15149
OSASTONJOHTAJA, OSASTOPÄÄLLIKKÖ	70	19	89	17124	12572	16153
Puheenjohtaja, Liittopuheenjoht.	46	11	57	17470	15637	17116
TOIMITUSJOHTAJA	100	7	107	20214	.	19793
JAOSTOPÄÄLLIKKÖ	21	4	25	14405	.	14184
JÄRJESTÖPÄÄLLIKKÖ	13	1	14	13731	.	13688
PÄÄSIHTTEERI	25	5	30	15035	.	14950
TOIMINNALLISTEN OSASTOJEN ESIMIES	10	2	12	12406	.	12360
TOIMINNANJOHTAJA	55	15	70	14110	11644	13581
TALOUSPÄÄLLIKKÖ	27	10	37	14248	10659	13278
TOIMISTOPÄÄLLIKKÖ	7	24	31	.	9423	10362
JÄRJESTÖJEN JOHTOTYÖ, MUU	19	2	21	16777	.	16108
TALOUDEHOITAJA	3	12	15	.	8825	9096
TALOUSSIHTTEERI	2	11	13	.	8467	8500
KIRJANPITÄJÄ	1	90	91	.	7151	7144
KASSANHOITAJA	-	56	56	.	7258	7258
TYÖTÖMYYSSKASSANHOITAJA	2	11	13	.	7549	7830
OSASTOSIHTTEERI	1	142	143	.	7046	7085
SIHTTEERI	10	176	186	10511	7318	7490
TOIMISTOSIHTTEERI	2	152	154	.	6612	6657
YLEISSIHTTEERI	-	12	12	.	6597	6597
RYHMÄSIHTTEERI	1	42	43	.	7541	7618
KANSLISTI	-	29	29	.	6189	6189
TOIMISTOAPULAINEN	-	89	89	.	5228	5228
TOIMISTOVIKKAILIJA	5	268	273	.	6028	6019
TEKSTINKÄSITTELIJÄ, KONEKIRJ.	1	66	67	.	6460	6468
TOIMISTONHOITAJA	3	125	128	.	6978	7013
JÄSENREKISTERINHOITAJA	1	24	25	.	6686	6659
MONISTAJA	2	13	15	.	5406	5453
POSTITTAJA	1	28	29	.	5205	5193
LÄHETTI	7	28	35	.	4316	4396
Puhelinvaihteenhoitaja	-	50	50	.	5928	5928
VÄHTEIMESTARI	13	6	19	6234	.	5950
ATK-KIRJOITTAJA, TALLENTAJA	-	17	17	.	5642	5642
TUTKIJA	15	12	27	10864	10024	10491
TUTKIMUSSIHTTEERI	12	13	25	12092	8686	10321
EMÄNTÄ, TOIMISTOEMÄNTÄ	-	12	12	.	6637	6637
SIIVOOJAT	-	42	42	.	4852	4852
AATTEELLISET JA SIVISTYKSEL- LISET YHTEISÖT	538	663	1201	8189	6101	7037
PAPPI, PASTORI	18	1	19	7709	.	7549
SAARNAAJA	7	11	18	.	7353	7384
EVANKELISTA	10	8	18	7073	.	6623
LÄHETYSSIHTTEERI	16	7	23	8183	.	8111
LÄHETYSTYÖNTEKIJÄ	20	40	60	5446	4710	4956
TOIMITTAJA	10	11	21	8052	7508	7767
TIEDOTUSSIHTTEERI, TIEDOTUSMIES	7	5	12	.	.	8742
JÄRJESTÖSIHTTEERI	9	4	13	.	.	8272
TOIMITSIJA	22	11	33	9235	8773	9081
ALUESIHTTEERI	12	1	13	7831	.	7755
PIIRISIHTTEERI	29	2	31	7799	.	7720
OSASTONJOHTAJA, OSASTOPÄÄLLIKKÖ	14	1	15	12411	.	12101
PÄÄSIHTTEERI	16	6	22	9398	.	9077
TOIMINNANJOHTAJA	18	6	24	11524	.	11194
TOIMISTOPÄÄLLIKKÖ	16	4	20	8757	.	8954
JÄRJESTÖJEN JOHTOTYÖ, MUU	14	3	17	8751	.	8767
KIRJANPITÄJÄ	2	20	22	.	6878	6593

TAULUKKO 3B JÄRJESTÖJEN TOIMIHENKILÖIDEN SÄÄNNÖLLISEN TYÖAJAN ANSIO TOIMIALAN, AMMATIN JA SUKUPUOLEN MUKAAN LOKAKUUSSA 1987

TOIMIALA AMMATTI	LUKUMÄÄRÄ			SÄÄNN. TYÖAJAN ANSIO		
	MIEHET	NAISET	YHTEENSÄ	MIEHET	NAISET	YHTEENSÄ
KASSANHOITAJA	-	20	20	.	6544	6544
OSASTOSIHTTEERI	7	18	25	.	6602	7332
SIHTTEERI	6	37	43	.	6361	6157
TOIMISTOSIHTTEERI	3	72	75	.	6281	6133
TOIMISTOAPULAINEN	-	22	22	.	5046	5046
TOIMISTOVIRKAILIJA	-	19	19	.	4625	4625
TEKSTINKÄSITTELIJÄ, KONEKIRJ.	-	15	15	.	6501	6501
TOIMISTONHOITAJA	-	27	27	.	6358	6358
PUHELINVAIHTENHOITAJA	-	16	16	.	5011	5011
EMÄNTÄ, TOIMISTOEMÄNTÄ	1	14	15	.	6003	6068
KEITÄJÄ	1	14	15	.	4470	4239
HUOLTOMIES, LAITOSMIES	12	2	14	6063	.	6104
SIIVOOJAT	1	27	28	.	3355	3271
VIRKISTYS- JA KULTTUURI- PALVELUTOIMINTA	77	78	155	10114	6320	8205
KOULUTUSPÄÄLLIKKÖ	10	2	12	10249	.	9791
PKÄVALMENTAJA	11	-	11	9677	.	9677
TOIMINNANJOHTAJA	14	6	20	11884	.	10805
TOIMISTOSIHTTEERI	-	27	27	.	5760	5760
TOIMIALAT YHTEENSÄ	2218	3087	5305	11608	7184	9033
INSINÖÖRI, TARK. JA SUUNN	12	1	13	12864	.	12568
INSINÖÖRIT MUISSA TEHTÄVISSÄ	22	2	24	10980	.	11103
AGRONOMI, MAATALOUS	11	2	13	8698	.	8636
MUU MAAT., METSÄT. BIOL. AMMATIT	7	5	12	.	.	8904
KOULUTUSPÄÄLLIKKÖ	24	6	30	11856	.	11483
KOULUTUS-, JA KURSSISIHTTEERI	24	36	60	10822	8411	9375
KOULUTTAJA	16	5	21	9773	.	9635
PAPPI, PASTORI	18	1	19	7709	.	7549
SAARNAAJA	7	11	18	.	7353	7384
EVANKELISTA	10	8	18	7073	.	6623
LÄHETYSSIHTTEERI	16	7	23	8183	.	8111
LÄHETYSYÖNTEKIJÄ	20	40	60	5446	4710	4956
LAINOPILLINEN ASIAMIES	12	5	17	15340	.	14213
LAKIMIES	45	25	70	12161	11161	11804
TOIMITTAJA	46	49	95	10037	9140	9574
PÄÄTOIMITTAJA	30	10	40	13327	12028	13003
TIEDOTUSPÄÄLLIKKÖ	20	7	27	12383	.	12300
TOIMITUSPÄÄLLIKKÖ	7	4	11	.	.	11396
JULKAISUSIHTTEERI	4	7	11	.	.	8234
TIEDOTTAJA	5	18	23	.	8918	8957
TIEDOTUSSIHTTEERI, TIEDOTUSMIES	20	27	47	9935	.	9717
TOIMITUSSIHTTEERI	17	24	41	10036	9348	9633
KÄÄNTÄJÄ, TULKKI	5	13	18	.	5396	4639
ARKISTONHOITAJA	2	14	16	.	6837	6990
ASIAMIES	211	60	271	12714	10066	12127
JÄRJESTÖSIHTTEERI	85	62	147	10731	9463	10196
KANSAINVÄLISTEN ASIOIDEN SIHTTEERI	10	7	17	10886	.	10815
LIITTOSSIHTTEERI	28	1	29	14176	.	14209
PALKKASIHTTEERI	41	12	53	11679	11372	11609
TOIMITSIJA	230	70	300	10420	9855	10288
ALUESIHTTEERI	52	18	70	10240	9396	10023
PIIRISIHTTEERI	43	6	49	8532	.	8470
TYÖSUOJELUSIHTTEERI	11	3	14	11255	.	11418
PÄÄVALMENTAJA	11	-	11	9677	.	9677
APULAISJOHTAJA	26	1	27	16294	.	16224
APULAISOSASTOPÄÄLLIKKÖ	10	1	11	15411	.	15149
OSASTONJOHTAJA, OSASTOPÄÄLLIKKÖ	84	20	104	16339	12332	15568
PUHEENJOHTAJA, LIITTOPUHEENJOHT.	49	11	60	17028	15637	16773
TOIMITUSJOHTAJA	116	7	123	20045	.	19688
VARATOIMITUSJOHTAJA	11	1	12	21950	.	21518
JAOSTOPÄÄLLIKKÖ	24	5	29	13761	.	13577
JÄRJESTÖPÄÄLLIKKÖ	19	2	21	12981	.	12759
PKÄSIHTTEERI	43	11	54	12851	11087	12491
TOIMINNALLISTEN OSASTOJEN ESIMIES	17	2	19	11549	.	11610
TOIMINNANJOHTAJA	92	29	121	13354	10582	12689
TALOUSPÄÄLLIKKÖ	39	13	52	13461	10222	12651
TOIMISTOPÄÄLLIKKÖ	24	31	55	10444	9483	9902
JÄRJESTÖJEN JOHTOTYÖ, MUU	33	5	38	13372	.	12823
TALOUDENHOITAJA	5	15	20	.	8779	8832
TALOSSIHTTEERI	3	23	26	.	7870	7798
KIRJANPITÄJÄ	3	116	119	.	7077	7016
KASSANHOITAJA	-	83	83	.	7062	7062
TYÖTÖNMYYSKASSANHOITAJA	2	11	13	.	7549	7830
LASKUTTAJA	-	11	11	.	5780	5780
OSASTOSIHTTEERI	9	163	172	.	7004	7143
SIHTTEERI	16	222	238	8406	7158	7242
TOIMISTOSIHTTEERI	5	254	259	.	6419	6402
YLEISSIHTTEERI	1	17	18	.	6968	7050
RYHMÄSIHTTEERI	1	42	43	.	7541	7618
KANSLISTI	1	38	39	.	6105	6115
TOIMISTOAPULAINEN	1	118	119	.	5200	5197
TOIMISTOVIRKAILIJA	6	303	309	.	5906	5895
TEKSTINKÄSITTELIJÄ, KONEKIRJ.	1	88	89	.	6435	6441
TOIMISTONHOITAJA	3	158	161	.	6850	6880
JÄSENREKISTERINHOITAJA	1	28	29	.	6550	6531
MONISTAJA	3	17	20	.	5368	5430
POSTITTAJA	3	30	33	.	5034	4786
LÄHETTI	8	40	48	.	4365	4402
PUHELINVAIHTENHOITAJA	-	68	68	.	5708	5708
VARTIMESTARI	21	8	29	6371	.	6058
OPERAATTORI	4	7	11	.	.	5998
ATK-KIRJOITTAJA, TALLENTAJA	-	25	25	.	5519	5519
TUTKIJA	37	18	55	10694	10060	10486
TUTKIMUSSIHTTEERI	12	15	27	12092	8437	10061
ISÄNNÖITSIJÄ	11	-	11	10768	.	10768

TAULUKKO 3B JÄRJESTÖJEN TOIMIHENKILÖIDEN SÄÄNNÖLLISEN TYÖAJAN ANSIO TOIMIALAN, AMMATIN JA SUKUPUOLEN MUKAAN LOKAKUUSSA 1987

TOIMIALA AMMATTI	LUKUMÄÄRÄ			SÄÄNN. TYÖAJAN ANSIO		
	MIEHET	NAISET	YHTEENSÄ	MIEHET	NAISET	YHTEENSÄ
KIRJASITOMOTYÖNTEKIJÄ	7	4	11	.	.	3286
EMÄNTÄ, TOIMISTOEMÄNTÄ	1	28	29	.	6314	6337
KEITTIÄJÄ	1	18	19	.	4760	4563
KEITTIÖAPULAINEN	-	14	14	.	5037	5037
HUOLTOMIES, LAITOSMIES	15	2	17	6452	.	6440
TALONMIES	8	7	15	.	.	5081
SIIVOOJAT	1	70	71	.	4267	4221

TAULUKKO 3.C. JÄRJESTÖJEN TOIMIHENKILÖIDEN LUKUMÄÄRÄT, SKÄNNÖLLISEN TYÖAJAN ANSIO SUKUPUOLEN, KOULUTUSALAN JA -ASTEEN MUKAAN LOKAKUUSSA 1987

KOULUTUSALA	LUKUMÄÄRÄ			SKÄNN. TYÖAJAN ANSIO KESKIMÄÄRIN		
	MIE- HET	NAI- SET	YH- TEENSÄ	MIE- HET	NAI- SET	YH- TEENSÄ
YLEISSIVISTÄVÄ KOULUTUS						
PERUSASTE	429	983	1412	9566	6291	7286
ALEMPI KESKIASTE	67	61	128	11255	7969	9689
YLEMPI KESKIASTE	148	337	485	9729	6830	7715
KOUL.ASTE TUNTEMATON	3	1	4
YHTEENSÄ	647	1382	2029	9779	6499	7545
HUMANISTINEN JA ESTEETTINEN KOULU						
ALEMPI KESKIASTE	7	4	11	9034
YLEMPI KESKIASTE	1	6	7
ALIN KORKEA-ASTE	7	3	10	9442
ALEMPI KAND.ASTE	17	42	59	11483	8288	9208
YLEMPI KAND.ASTE	101	64	165	10093	9280	9777
TUTKIJAKOULUTUS	11	-	11	14188	-	14188
KOUL.ASTE TUNTEMATON	-	3	3	-
YHTEENSÄ	144	122	266	10583	8659	9701
OPETTAJANKOULUTUS						
ALEMPI KESKIASTE	40	21	61	8647	5380	7522
YLEMPI KESKIASTE	9	5	14	7247
ALIN KORKEA-ASTE	18	19	37	12632	7389	9939
ALEMPI KAND.ASTE	8	14	22	..	8269	9033
YLEMPI KAND.ASTE	2	2	4
KOUL.ASTE TUNTEMATON	2	-	2	..	-	..
YHTEENSÄ	79	61	140	9662	6935	8474
LAKI- JA TOIMISTOALAN SEKÄ LAKI- YHTEISKUNTA JA KÄYTTÄYTYMISTIET.						
ALEMPI KESKIASTE	19	268	287	9990	6649	6870
YLEMPI KESKIASTE	101	495	596	9979	6843	7375
ALIN KORKEA-ASTE	39	113	152	11849	8161	9107
ALEMPI KAND.ASTE	36	99	135	13727	9097	10331
YLEMPI KAND.ASTE	454	180	634	14208	10526	13163
TUTKIJAKOULUTUS	23	3	26	16166	..	15720
KOUL.ASTE TUNTEMATON	1	19	20	..	6525	6743
YHTEENSÄ	673	1177	1850	13354	7687	9748
TEKNIIKAN JA LUONNONTIETEIDEN KOULUTUS						
ALEMPI KESKIASTE	98	12	110	9846	7772	9620
YLEMPI KESKIASTE	95	9	98	11748	..	11600
ALIN KORKEA-ASTE	75	5	80	13209	..	13022
ALEMPI KAND.ASTE	7	7	14	11008
YLEMPI KAND.ASTE	80	21	101	15065	11159	14252
TUTKIJAKOULUTUS	7	-	7	..	-	..
KOUL.ASTE TUNTEMATON	2	-	2	..	-	..
YHTEENSÄ	364	48	412	12475	9492	12128
LIIKENTEEN JA TIETOLIIKENTEEN KOULUTUS						
ALEMPI KESKIASTE	4	1	5
YLEMPI KESKIASTE	4	-	4	..	-	..
ALEMPI KAND.ASTE	5	-	5	..	-	..
KOUL.ASTE TUNTEMATON	8	-	8	..	-	..
YHTEENSÄ	21	1	22	12722	11154	12651
HOITOALOJEN KOULUTUS						
ALEMPI KESKIASTE	5	28	33	..	7332	7315
YLEMPI KESKIASTE	12	32	44	10835	7609	8489
ALIN KORKEA-ASTE	5	25	30	..	9394	9282
ALEMPI KAND.ASTE	-	6	6	-
YLEMPI KAND.ASTE	6	5	11	13432
TUTKIJAKOULUTUS	5	2	7
KOUL.ASTE TUNTEMATON	2	3	5
YHTEENSÄ	35	101	136	12642	8249	9380

TAULUKKO 3 C JÄRJESTÖJEN TOIMIHENKILÖIDEN LUKUMÄÄRÄT, SÄÄNNÖLLISEN TYÖAJAN ANSIO SUKUPUOLEN, KOULUTUSALAN JA -ASTEEN MUKAAN LOKAKUUSSA 1987

KOULUTUSALA	LUKUMÄÄRÄ			SÄÄNN. TYÖAJAN ANSIO KESKIMÄÄRIN		
	MIE- HET	NAI- SET	YH- TEENSÄ	MIE- HET	NAI- SET	YH- TEENSÄ
KOULUTUSASTE						
MAA- JA METSÄTALOUDEN KOULUTUS						
ALEMPI KESKIASTE	8	4	12	7997
YLEMPI KESKIASTE	1	3	4
ALIN KORKEA-ASTE	36	6	42	9723	..	9287
YLEMPI KAND.ASTE	70	18	88	14405	10175	13540
TUTKIJAKOULUTUS	5	-	5	..	-	..
YHTEENSÄ	120	31	151	12930	8543	12029
MUIDEN ERIKOISALOJEN KOULUTUS						
ALEMPI KESKIASTE	10	36	46	9577	6176	6915
YLEMPI KESKIASTE	8	9	17	9708
ALIN KORKEA-ASTE	6	3	9
ALEMPI KAND.ASTE	8	-	8	..	-	..
YLEMPI KAND.ASTE	1	-	1	..	-	..
TUTKIJAKOULUTUS	4	-	4	..	-	..
KOUL.ASTE TUNTEMATON	-	1	1	-
YHTEENSÄ	37	49	86	10840	6512	8374
KOULUTUKSEN ALA TUNTEMATON						
ALEMPI KESKIASTE	1	-	1	..	-	..
YLEMPI KESKIASTE	1	1	2
ALEMPI KAND.ASTE	3	9	12	9547
YLEMPI KAND.ASTE	2	6	8
TUTKIJAKOULUTUS	2	2	4
KOUL.ASTE TUNTEMATON	89	97	186	9450	6403	7861
YHTEENSÄ	98	115	213	9604	6815	8098
YHTEENSÄ						
PERUSASTE	429	983	1412	9566	6291	7286
ALEMPI KESKIASTE	259	435	694	9953	6804	7979
YLEMPI KESKIASTE	380	891	1271	10372	6882	7925
ALIN KORKEA-ASTE	186	174	360	11861	8241	10111
ALEMPI KAND.ASTE	84	177	261	12668	8788	10036
YLEMPI KAND.ASTE	716	296	1012	13750	10206	12714
TUTKIJAKOULUTUS	57	7	64	16814	11863	16272
KOUL.ASTE TUNTEMATON	107	124	231	9805	6518	8040
YHTEENSÄ	2218	3087	5305	11608	7184	9033

TAULUKKO 3D JÄRJESTÖJEN TOIMIHENKILÖIDEN LUKUMÄÄRÄT JA KESKIMÄÄRÄISET KUUKAUSIANSIOT
IKÄRYHMITÄIN LOKAKUUSSA 1987

IKÄRYHMÄ	MIEHET		NAISET		YHTEENSÄ	
	LUKU- MÄÄRÄ	KESKI- ANSIO	LUKU- MÄÄRÄ	KESKI- ANSIO	LUKU- MÄÄRÄ	KESKI- ANSIO
- 19	5	..	23	4208	28	4248
20 - 24	45	4653	219	4914	264	4870
25 - 29	165	7139	380	6068	545	6392
30 - 34	275	9485	485	6964	760	7876
35 - 39	393	11465	530	7661	923	9280
40 - 44	489	12667	567	8160	1056	10247
45 - 49	351	13474	376	7855	727	10568
50 - 54	238	12897	250	7238	488	9998
55 - 59	197	12424	183	7380	380	9995
60 -	60	13037	74	7029	134	9719
YHTEENSÄ	2218	11608	3087	7184	5305	9033

TAULUKKO 4A SEURAKUNTIEN KOKOAIKAISTEN VIRANHALTIJOIDEN LUKUMÄÄRÄT, RAHAPALKKA JA KOKONAISANSIO
AMMATIN MUKAAN TOUKOKUUSSA 1987

AMMATTI	LUKUMÄÄRÄ	RAHAPALKKA	KOKONAISANSIO
APULAIKANSLISTI	222	5 273	5 283
DIAKONIA VIRANHALTIJA	921	5 894	6 193
EMÄNTÄ	73	5 475	5 951
EMÄNTÄ-VAHTIMESTARI	15	5 184	5 353
ERITYISNUORISO-OHJAAJA	15	6 279	6 359
HAUDANKAIVAJA	43	5 453	5 504
HAUTAUSMAANHOITAJA	16	5 477	5 715
HIIPPAKUNTASIHTEERI	19	9 163	9 646
KANSLISTI	555	5 632	5 646
A-KANTTORI	71	7 579	8 162
B-KANTTORI	442	6 776	7 359
C-KANTTORI	93	5 773	5 821
KAPPALAINEN	427	8 759	9 454
KASSANHOITAJA	35	5 789	5 804
KEITTIÖAPULAINEN	16	4 736	5 308
KIINTEISTÖPÄÄLLIKKÖ	15	9 172	9 172
KIRJANPITÄJÄ	55	5 847	5 847
KIRKKOHERRA	581	10 625	11 763
KONEKIRJOITTAJA	23	5 577	5 577
LEHTORI	99	8 684	8 997
LÄHETYSSIHTEERI	17	5 761	5 764
NUORISO-OHJAAJA	795	5 654	5 726
OSASTOAPULAINEN	25	4 758	5 145
PALKANLASKIJA	29	5 721	5 787
PERHEAS. NEUVONTAKESKUKSEN JOHTAJA	24	9 780	9 780
PERHENEUVOJA	56	8 309	8 328
PYHÄKOULUSIHTEERI	15	6 066	6 066
PÄIVÄKERHON TOIMINNANOHJAAJA	77	6 334	6 359
PÄÄSIHTEERI	15	12 050	12 050
RAKENNUSMESTARI	19	7 736	7 823
SAIRAALASIELUNHOITAJA	67	8 983	9 149
SAIRAALATEOLOGI	15	8 872	8 872
SEURAKUNTAMESTARI	340	5 472	5 884
SEURAKUNTAPUUTARHURI	88	6 375	6 473
SEURAKUNTASIHTEERI	47	5 865	5 875
SIIVOOJA	56	4 995	5 022
SUNTIO	64	5 465	6 081
SUNTIO-HAUTAUSMAANHOITAJA	16	5 480	5 883
SUNTIO-TALONMIES	15	5 542	5 938
TALONMIES	42	5 515	6 151
TALONMIES-VAHTIMESTARI	36	5 332	5 869
TALoudenHOITAJA	58	6 015	6 015
TALOUSJOHTAJA	35	10 551	10 588
TALOUSPÄÄLLIKKÖ	214	6 954	6 954
TIEDOTUSSIHTEERI	28	8 117	8 127
TOIMISTONHOITAJA	81	5 849	5 870
TOIMISTOSIHTEERI	65	6 135	6 169
TOIMISTOVIRKAILIJA	76	5 329	5 359
TYÖALASIHTEERI	28	9 559	9 559
VAHTIMESTARI	139	5 329	5 908
VAHTIMESTARI-SIIVOOJA	98	5 202	5 708
VAHTIMESTARI-TALONMIES	27	5 314	5 992
VIRALLINEN APULAINEN	294	6 833	7 747
YLIMÄÄRÄINEN APULAINEN	57	6 812	7 378
YLIMÄÄRÄINEN LEHTORI	154	7 274	7 623
YLIPUUTARHURI	18	8 247	8 247
YLVVAHTIMESTARI	32	5 766	6 795

LAITOSLAJILUOKITUS 1987

- 0 Terveystenhoito
 - 01 Sairaalat
 - 02 Kansanterveyden edistäminen
- 1 Sosiaalitoimi
 - 03 Invalidihuolto
 - 04 Kehitysvammalaitokset
 - 05 Lastensuojelun ja nuorison kasvatustyön tukeminen
 - 06 Lastenkodit
 - 08 Kehitysvammaisten päivähuoltolat
 - 09 Vanhusten huolto
 - 10 Muut huoltolaitokset
- 2 Sivistystoimi
 - 11 Yksityiset koulut
 - 14 Ammattioppilaitokset
 - 15 Ammatilliset kurssikeskukset
 - 16 Invalidien ammattioppilaitokset
 - 17 Teknilliset oppilaitokset
 - 18 Kauppaoppilaitokset
 - 19 Liikealan erikoisoppilaitokset
 - 20 Sairaanhoidaja-, vajaamielishoitaja-, ja lastenhoito-oppilaitokset
 - 21 Kodinhoitajaopistot
 - 22 Maatalousoppilaitokset
 - 23 Metsäoppilaitokset
 - 24 Kotitalousoppilaitokset
 - 25 Kotiteollisuusoppilaitokset
 - 26 Musiikkiopistot
 - 27 Urheiluoopistot
 - 28 Liikuntajärjestöt
 - 29 Kansalaisopistot ja kansankorkeakoulut
 - 30 Kansalais- ja työväenopistot
 - 31 Opintokeskukset
 - 32 Kesäyliopistot
 - 33 Muu sivistystoiminta
- 3 Neuvontajärjestöt
 - 34 Maa- ja kotieläintalouden neuvontajärjestöt
 - 35 Karjantarkkailuyhdistykset ja sonninpito-yhtymät
 - 36 Metsätalouden neuvontajärjestöt
 - 37 Kala- ja riistatalouden neuvontajärjestöt
 - 38 Kotitalousneuvontajärjestöt
 - 39 Kotiteollisuuden neuvontajärjestöt
 - Raittiusliitot
- 4 Teknillistä ja kaupallista tutkimusta harjoittavat järjestöt ja yhteisöt
- 5 Teollisuuden ja viennin edistämistoiminta
- 6 Kansainvälinen yhteistyö
- 7 Lomanvieron edistäminen
- 8 Työttömyyskassat
- 9 Muut erittelemättömät valtionapulaitokset

KLASSIFICERING ENLIGT INSTITUTIONSTYP 1987

- 0 Hälsovård
 - 01 Sjukhus
 - 02 Folkhälsobefrämjandet
- 1 Socialväsen
 - 03 Invalidservice
 - 04 Anstalter för utvecklingsstörda
 - 05 Stöd av barnskydd och ungdomsfostringsarbete
 - 06 Barnhem
 - 08 Dagservicehem för utvecklingsstörda
 - 09 Aldringsservice
 - 10 Övriga vårdinstitutioner
- 2 Bildningsväsen
 - 11 Privata skolor
 - 14 Yrkesläroanstalter
 - 15 Yrkeskurscentraler
 - 16 Yrkesläroanstalter för invalider
 - 17 Tekniska läroinrättningar
 - 18 Handelsläroanstalter
 - 19 Näringslivets specialläroinrättningar
 - 20 Sjukvårds-, mentalvårds- och barnvårds-läroinrättningar
 - 21 Hemvårdsskolor
 - 22 Lantbruksskolor och -institut
 - 23 Skogsbruksskolor
 - 24 Husmodersskolor
 - 25 Hemslöjdsskolor
 - 26 Musikinstitut
 - 27 Idrottsinstitut
 - 28 Motionsorganisationer
 - 29 Medborgarinstitut och folkhögskolor
 - 30 Medborgar- och arbetarinstitut
 - 31 Studiecentraler
 - 32 Sommaruniversitet
 - 33 Övrig bildningsverksamhet
- 3 Rådgivningsorganisationer
 - 34 Rådgivningsorganisationer för jordbruk och husdjurskötsel
 - 35 Boskapskontrollföreningar och seminföreningar
 - 36 Rådgivningsorganisationer för skogsbruk
 - 37 Rådgivningsorganisationer för jakt och fiske
 - 38 Rådgivningsorganisationer för hushåll
 - 39 Rådgivningsorganisationer för hemslöjd
 - Nykterhetsförbund
- 4 Organisationer och samfund som idkar teknisk och kommersiell forskning
- 5 Verksamhet som befrämjar industri och export
- 6 Internationellt samarbete
- 7 Verksamhet som befrämjar semesterfirande
- 8 Arbetslöshetskassor
- 9 Övriga ospecificerade stasunderstödda institutioner

AMMATTILUOKITUS 1987

Tekninen, luonnontieteellinen, lainopillinen, humanistinen ja taiteellinen työ sekä järjestötyö

- 00 Tekniikan alaan kuuluva työ
- 01 Kemian ja fysiikan alaan kuuluva työ
- 02 Biologian alaan kuuluva työ
- 03 Opetusalaan kuuluva työ
- 04 Uskonnon alaan kuuluva työ
- 05 Lainopillinen työ
- 06 Toimittajan työ ja joukkoviestintä
- 07 Taide- ja viihdealan työ
- 08 Kirjasto-, arkisto- ja museoalan työ
- 09 Järjestötyö

Terveyden- ja sairaudenhoito, sosiaalinen työ

- 10 Terveyden- ja sairaudenhoitotyö
- 11 Terveydenhuollon kuntouttava työ
- 12 Hammashoitoalan työ
- 13 Apteekkialan työ
- 14 Eläinlääkintähuolto, ympäristö- ja terveydensuojelu työ
- 15 Sosiaalialan työ
- 16 Lasten päivähoitotyö
- 17 Psykologinen työ
- 18 Harrastus- ja vapaa-aikatoiminnan ohjaus
- 19 Muu terveydenhuollon, sosiaalialan työ

Hallinnollinen, tilinpidollinen ja konttoritekniinen työ

- 21 Liikeryitysten ja järjestöjen johtotyö
- 22 Henkilöstöasioiden hoito
- 23 Taloushallinnon suunnittelu ja tilinpitotyö
- 24 Sihteeri- ja toimistotyö
- 25 Atk-alaan kuuluva työ
- 26 Pankki- ja vakuutusalaan kuuluva työ
- 27 Matkailualan työ
- 29 Muu hallinto- ja toimistotyö

Kaupallinen työ

- 30 Mainos- ja markkinointityö
- 31 Kiinteistöjen, palvelusten ja arvopapereiden myynti ja välitys
- 32 Ostotyö
- 33 Kauppaedustus- ja konttorimyyntityö
- 34 Tavaroiden myyntityö

YRKESKLASSIFICERING 1987

Tekniskt, naturvetenskapligt, juridiskt, humanistiskt och vetenskapligt arbete samt organisationsarbete

- 00 Tekniskt arbete
- 01 Kemiskt och fysikaliskt arbete
- 02 Biologiskt arbete
- 03 Pedagogiskt arbete
- 04 Religiöst arbete
- 05 Juridiskt arbete
- 06 Journalistiskt arbete och masskommunikation
- 07 Konstnärligt arbete och arbete inom underhållning
- 08 Arbete inom biblioteks-, arkiv- och museibranschen
- 09 Organisationsarbete

Hälso- och sjukvård, socialt arbete

- 10 Hälso- och sjukvårdsarbete
- 11 Rehabiliteringsarbete inom hälsovården
- 12 Arbete inom tandvården
- 13 Apoteksarbete
- 14 Veterinärservice, miljö- och hälsoskyddsarbete
- 15 Socialt arbete
- 16 Arbete inom barndagvården
- 17 Psykologiskt arbete
- 18 Ledning av hobby- och fritidsverksamhet
- 19 Annat hälsovårdsarbete, socialt arbete

Administrativt, kameralt och kontorstekniskt arbete

- 21 Ledning inom affärsföretag och organisationer
- 22 Skötsel av personalärenden
- 23 Planering och redovisning inom ekonomiförvaltning
- 24 Sekreterar- och kontorsarbete
- 25 Arbete inom databranschen
- 26 Arbete inom bank- och försäkringsbranschen
- 27 Arbete inom turistnäringen
- 29 Annat administrativt arbete och kontorsarbete

Kommersiellt arbete

- 30 Reklam och marknadsföringsarbete
- 31 Försäljning och förmedling av fastigheter, tjänster och värdepapper
- 32 Inköpsarbete
- 33 Agenturarbete och kontorsförsäljning
- 34 Varuförsäljning

Maa- ja metsätaloustyö, kalastus

- 40 Maatilatalous ja eläintenhoito
- 41 Puutarha- ja puistotyö
- 43 Kalastus
- 44 Metsätyö
- 49 Muu maa- ja metsätaloustyö

Kuljetus- ja liikennetyö

- 54 Tieliikennetyö

Teollinen työ, koneenhoito ja rakennustyö

- 69 Teollinen työ
- 79 Radio-, tv-, elokuva- ja viihdetekninen työ
- 80 Graafinen työ
- 88 Pakkaus- ja varastotyö
- 89 Sekatyö

Palvelutyö

- 90 Vartiointi- ja suojelutyö
- 91 Majoitusliike- ja suurtaloustyö
- 92 Tarjoilutyö
- 93 Kotitaloustyö
- 94 Kiinteistöhoito- ja siivoustyö
- 95 Hygienia- ja kauneudenhoitotyö
- 96 Pesula- ja silitystyö
- 97 Ammattimainen urheilu ja liikuntatyö
- 99 Muu palvelutyö

Jord- och skogsbruksarbete, fiskeriarbete

- 40 Gårdsbruk, djurskötsel
- 41 Trädgårds- och parkarbete
- 43 Fiske
- 44 Skogsarbete
- 49 Annat jord- och skogsbruksarbete

Transport och kommunikation

- 54 Vägtrafikarbete

Tillverkning, maskinskötsel och byggnadsarbete

- 69 Tillverkning
- 79 Radio-, tv-, film- och videotekniskt arbete
- 80 Grafiskt arbete
- 88 Paketerings- och lagerarbete
- 89 Diversearbete

Servicearbete

- 90 Bevaknings- och skyddsarbete
- 91 Hotell-, restaurang- och storköksarbete
- 92 Servicearbete
- 93 Hushållsarbete
- 94 Fastighetsskötsel och städning
- 95 Hygien och skönhetsvård
- 96 Tvätt och pressing
- 97 Professionellt sport- och idrottsarbete
- 99 Övrigt servicearbete



PL-PB 504
00101 Helsinki — Helsingfors

Voittoa tavoittelemattomien yhteisöjen palkat

Lönerna för tjänstemän och funktionärer inom
icke vinstsyftande sammanslutningar
1987

Tiedustelut — Förfrågningar

Eeva-Liisa Petäjä
Puh. (90) 1734 3450

SVT Suomen Virallinen Tilasto
Finlands Officiella Statistik
Official Statistics of Finland

Julkaisujen myynti:

Tilastokeskus
PL 504
00101 Helsinki
Puh. (90) 17 341

Försäljning:

Statistikcentralen
PB 504
00101 Helsingfors
Tel. (90) 17 341

Hinta — Pris

40 mk

ISSN 0784-8374
= Palkat
ISSN 0784-9559
ISBN 951-47-2188-8