

Maanmittaus

Lantmäteri

Land Surveying

1984

HELSINKI 1985

Maanmittaushallituksen vuositilastoja

Lantmäteristyrelsens årsstatistiker

Year Statistics of the National Board of Survey



Maanmittaushallitus
Lantmäteristyrelsen
National Board of Survey

Maanmittaus

Lantmäteri

Land Surveying

Maanmittaushallituksen vuositilastoja
Lantmäteristyrelsens årsstatistiker
Year Statistics of the National Board
of Survey

1984

Tilastokirjasto
Statistikbiblioteket
111181

HELSINKI 1985

ISSN 0356-9098

Helsinki 1985. Valtion painatuskeskus

MAANMITTAUS

L.

Maanmittaushallituksen vuositilastoja 1984

Lantmäteristyrelsens årsst.

Sisällysluettelo	Sivu	Innehåll	
MAANMITTAUSLAITOKSEN ORGANISAATIO Kaavio	7	LANTMÄTERIVERKETS ORGANISATION	Schema
MAANMITTAUSLAITOKSEN HENKILÖSTÖ 31.12.1984		LANTMÄTERIVERKETS PERSONAL 31.12.1984	
Maanmittaushallituksen, maanmittauskonttorien ja maanmittaustoimistojen sekä maanmittaushallituksen karttapainon henkilökunta 31.12.1984	Taulu 1.	Lantmäteristyrelsens, lantmäterikontorens och lantmäteribyråernas samt lantmäteristyrelsens karttryckeris personal 31.12.1984	Tabell 1. 8
VUODELTA 1983 VUODELLE 1984 SIIRTYNEET MAANMITTAUSTOIMITUKSET	Taulu 2 a.	FRÅN ÅR 1983 TILL ÅR 1984 ÖVERFÖRDA LANTMÄTERIFÖRRÄTTNINGAR	Tabell 2 a. 9
VUONNA 1984 ANNETUT TOIMITUSMÄÄRÄYKSET	Taulu 2 b. Kuviot 1-3.	ÅR 1984 GIVNA FÖRRÄTTNINGSFÖRORDNANDEN	Tabell 2 b. 10 Figurer 1-3. 11
VUONNA 1984 LOPPUUNSAATETUT MAANMITTAUSTOIMITUKSET	Taulu 2 c. Kuviot 4-6.	ÅR 1984 SLUTFÖRDA LANTMÄTERIFÖRRÄTTNINGAR	Tabell 2 c. 12 Figurer 4-6. 13
VUODELTA 1984 VUODELLE 1985 SIIRTYNEET MAANMITTAUSTOIMITUKSET	Taulu 2 d. Kuviot 7-9.	FRÅN ÅR 1984 TILL ÅR 1985 ÖVERFÖRDA LANTMÄTERIFÖRRÄTTNINGAR	Tabell 2 d. 14 Figurer 7-9. 15
VUONNA 1984 REKISTERÖIDYT MAANMITTAUSTOIMITUKSET		ÅR 1984 REGISTERADE LANTMÄTERIFÖRRÄTTNINGAR	
Vuonna 1984 rekisteröidyt maanmittaustoimitukset toimituslajeittain	Taulu 3.	År 1984 registrerade lantmäteriförrättningar med avseende på förrättningslag ..	Tabell 3. 16
Lohkomis- ja halkomistoimituksissa muodostettujen tilojen prosenttinen jakautuminen käyttöstarkeoituksen mukaan	Kuviot 10, 11.	Styckningslägenheternas procentuella fördelning enligt bruksändamål samt motsvarande fördelning vid avslutade klyvningsförrättningar	Figurer 10, 11. 18
YLEISISTÄ TEISTÄ ANNETUN LAIN MUKAISET TIE TOIMITUKSET, TILANNE 31.12.1984		VÄGFÖRRÄTTNINGAR ENLIGT LAGEN OM ALLMÄNNA VÄGAR, SITUATIONEN 31.12.1984	
Yleisistä teistä annetun lain mukaiset tie toimitukset ja teiden pituus km vuosina 1975-84.....	Taulu 4. Kuviot 12-14.	Antalet vägförrättningar enligt lagen om allmänna vägar och väglängder i km åren 1975-84	Tabell 4. 19 Figurer 12-14. 20
KIINTEÄN OMAISUUDEN JA ERITYISTEN OIKEUKSIEN LUNASTUKSESTA ANNETUN LAIN MUKAISET TOIMITUKSET VUOSINA 1979-84	Taulu 5. Kuviot 15, 16.	FÖRRÄTTNINGAR ENLIGT LAGEN OM INLÖSEN AV FAST EGENDOM OCH SÄRSKILDA RÄTTIGHETER ÅREN 1979-84	Tabell 5. 21 Figurer 15, 16. 22
KAUVJL:N MUKAISET TOIMITUKSET KAUPUNKIEN TONTTIKIRJA-ALUEELLA VUONNA 1984	Taulu 6. Kuviot 17, 18.	FÖRRÄTTNINGAR ENLIGT PLANSLÅDARNAS TOMTBOKSOMRÅDE ÅR 1984	Tabell 6. 23 Figurer 17, 18. 23
MAAOIKEUKSIEN TOIMINTA VUONNA 1984		JORDDOMSTOLARNAS VERKSAMHET ÅR 1984	
Maa- ja metsätalouden alaisissa käsittelyssä olleiden asioiden lukumäärä	Taulu 7.	Antalet ärenden behandlade hos jorddomstolarna under år 1984	Tabell 7. 24
TILAUSTEHTÄVÄT VUONNA 1984		BESTÄLLNINGSGÄLLNINGEN ÅR 1984	
Ulkopuolisten tilaamat karttoitus-, kaavoitus- ja paalutustyöt vuonna 1984	Taulu 8.	Av utomstående beställda kartläggings-, planerings- och utpälningensarbeten år 1984 ...	Tabell 8. 25
GEODETTISET TYÖT	Taulu 9.	GEODETISKA ARBETEN	Tabell 9. 26
ILMAKUVATYÖT	Taulu 10.	FOTOGRAFIMÄTRISKA ARBETEN	Tabell 10. 26

KARTOGRAFINEN TOIMINTA VUONNA 1984

KARTASTOTYÖT	Taulut 11-14.	27
KARTTAPAINON TULOSLASKELMA 1.1.-31.12.1984		29
MAAREKISTERIYKSIKÖIDEN LUKUMÄÄRÄ 31.12.1984		
Maarekisteriyksiköiden luku- määrä suuruusluokittain 31.12.1984 sekä vastaavia tietoja vuodesta 1924 alkaen ..	Taulu 15.	30
Maarekisteriyksiköiden luku- määrän muutos vuosina 1964-84	Kuviot 19, 20.	32
SUOMEN PINTA-ALA KUNNITTAIN 1.1.1985		
Kuntien maa- ja vesipinta- alat 1.1.1985	Taulu 16.	33

KARTOGRAFISK VERKSAMHET 1984

KARTVERKSARBETEN	Tabeller 11-14.	27
KARTRYCKERIETS RESULTATRÄKNING 1.1.-31.12.1984		29
ANTALET JORDREGISTERENHETER 31.12.1984		
Antalet jordregisterenheter enligt storleksklasser 31.12.1984 samt motsvarande uppgifter fr.o.m. år 1924 ...	Tabell 15.	30
Förändringen av antalet jord- registerenheter åren 1964-84	Figurer 19, 20.	32
FINLANDS AREAL KOMMUNVIS 1.1.1985		
Kommunernas land- och vatten- arealer 1.1.1985	Tabell 16.	33

L i i t t e e t

KOLMIOPISTETILANNE 1.1.1985	Karttaliite 1.
ILMAKUVAUSALUEET VUONNA 1984	Karttaliite 2.
KARTTATILANNE 1985	Karttaliite 3.
MAAREKISTERITIETOJEN ATK- SOVELLUS, TILANNE 31.12.1984	Karttaliite 4.

B i l a g a r

TRIANGELMÄTNINGSLÄGET 1.1.1985	Kartbilaga 1.
FLYGFOTOGRAFFERINGSAREALER ÅR 1984	Kartbilaga 2.
KARTLÄGET 1985	Kartbilaga 3.
JORDREGISTERUPPGIFTER PÅ DATA; LÄGET 31.12.1984	Kartbilaga 4.

LAURI KANTEE

Pääjohtaja
Generaldirektör

Aktuaari

Seppo Kaitila

Aktuarie

**MAANMITTAUSLAITOKSEN ORGANISAATIO
LANTMÄTERIVERKETS ORGANISATION**

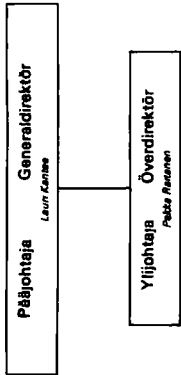

Lantmätarstyrelsen

Maanmittaushallitus

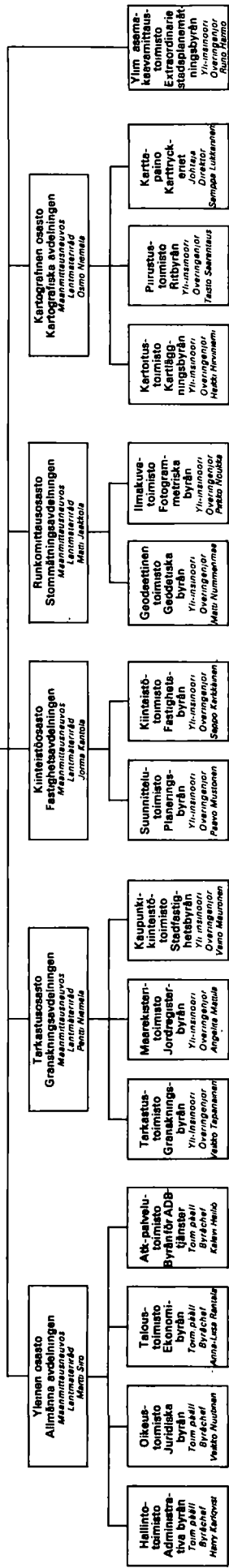

Maanmittauskontorit ja lääninmaanmittausinsinöörit

- Uudenmaan**
Nylands
Aarre Tervo
- Turun ja Porin**
Åbo och Björneborgs
Olli Harju
- Hämeenlinna**
Tavastehus
Petro Rakkola
- Kymen**
Kymene
Aimo Haka
- Mikkeli**
St Michäls
Erkki Uola
- Kuopion**
Kuopio
Matti Makkari
- Pohjois-Karjalan**
Norra Karelen
Aarne Karkkainen
- Vaasan**
Vasa
Juhani Ujas
- Keeli-Suomen**
Mellersta Finland
Heikki R. Lehto
- Oulun**
Uleåborg
Matti Moulton
- Lapin**
Lappland
Kalevi Nokkainen

Kartastoyksiköt ja kartastopäälliköt

- Hämeenlinna**
Tavastehus
Unto Kuuten
- Turku**
Åbo
Antero Lehto
- Salo**
Åbo län
Aapo Terä
- Rauma**
Raumo
Aarne Usamäki
- Pori**
Björneborg
Petro Väizämi
- Huitinen**
Vittis
Jorma Kosken
- Ikaalinen**
Ikaalis
Jussi Lempiö
- Mäntsälä**
Mantshamn
Sven-Olof Lindfors
- Hämeenlinna**
Tavastehus
Unto Kuuten
- Jyväskylä**
Jyväskylä
Matti Jylhä
- Saarijärvi**
Saarijärvi
Aaro Käräinen
- Oulu**
Uleåborg
Aimo Revvainen
- Semäjäki**
Tuusula
Touko Paakkola

Maanmittaustoimistot ja piiri-insinöörit

- Helsinki**
Helsingfors
Kaarlo Koskio
- Lohja**
Lojo
Matti Holmström
- Porvoo**
Borgå
Esko Ruuska
- Turku**
Åbo
Antero Lehto
- Salo**
Åbo län
Aapo Terä
- Rauma**
Raumo
Aarne Usamäki
- Pori**
Björneborg
Petro Väizämi
- Huitinen**
Vittis
Jorma Kosken
- Ikaalinen**
Ikaalis
Jussi Lempiö
- Mäntsälä**
Mantshamn
Sven-Olof Lindfors
- Hämeenlinna**
Tavastehus
Juhani Paakkola
- Lahti**
Lahtis
Petro Saarela
- Tampere**
Tammerfors
Petro Rakkola
- Orivesi**
Heikkilä
Heikki Heikkilä
- Kouvola**
Eckerö
Erik Pihl
- Lappeenranta**
Villmanstrand
Mauri Suokruvu
- Mikkeli**
St Michäls
Tuomo Salmiainen
- Savonlinna**
Nyslott
Matti Käräinen
- Kuopio**
Vano
Vaino Lehtinen
- Insalmi**
Idensalmi
Erkki Lehtas
- Joensuu**
Joensuu
Touko Imvivaara
- Vaasa**
Vaasa
Touko Kallala
- Närpiön stadsområde**
Närpiön filialbyrå
Heikki Maki-Lahiluoma
- Kurikka**
Kurikka
Heikki Maki-Lahiluoma
- Lapua**
Lapua
Pentti Maki-Heikkilä vs. Eero Rintala
- Kokkola**
Kokkola
Olli Alasalo
- Alajärvi**
Alajärvi
Vaino Juhaniemi vs. Reijo Ojanen
- Kaarela**
Kaarela
Petro Ruuska
- Öyri**
Öyri
Petro Järvenpää
- Pietarsaari**
Pietarsaari
Kurt Täg
- Rovaniemi**
Rovaniemi
Kalevi Rouvala
- Ylivieska**
Ylivieska
Petro Rintala
- Kajaani**
Kajaani
Aapo Lehtinen
- Kuusamo**
Kuusamo
Eliel Savola
- Ylivieska**
Ylivieska
Aaro Viikari
- Tornio**
Torneå
Aleksander Jousen
- Kemijärvi**
Kemi
Matti Heikkilä

TAULU 1. MAANMITTAUSLAITOKSEN HENKILÖSTÖ 31.12.1984
 TABELL 1. LANTMÄTERIVERKETS PERSONAL 31.12.1984
 TABLE 1. THE STAFF OF LAND SURVEY 31.12.1984

v. = viran tai toimen haltijoita - tjänst- eller befattnings- havare - office holders	Diplomi-insi- nörerjä Diplomingen- jörer 1) Survey engineers		Teknikkoja Tekniker Technicians		Kartoittajia Kartläggare Map makers		Toimistohenki- lökuntaa Byråpersonal Bureau staff		Yhteensä Summa Total	
	v.	ts.	v.	ts.	v.	ts.	v.	ts.	v.	ts.
Keskushallinto Centralförvaltning Central administration										
Maanmittaushallitus Lantmäteristyrelsen National Board of Survey	63	24	1	30	64	81	106	43	234	178
Aluehallinto Regional förvaltning Provincial administration										
Maanmittauskonttorit Lantmäterikontoren Provincial survey offices	56	-	10	3	15	1	393	49	474	53
Paikallishallinto Lokalförvaltning District administration										
Kartastoyksiköt Kartverksenheterna Mapping units	2	5		11	17	59		3	19	78
Maanmittaustoimistot Lantmäteribyråerna District survey offices	241	2	261	17	123	10	470	15	1 095	44
Yhteensä - Summa - Total	362	31	272	61	219	151	969	110	1 822	353

	Diplomi-insi- nörerjä Diplomingen- jörer Chartered surveyors		Teknikkoja Tekniker Technicians		Konttori- ja myyntihenki- lökuntaa I kontors- och försälj- ningsuppdrag Bureau and sales staff		Valmistus- tehtävissä I produktiv uppdrag Production staff		Yhteensä Summa Total	
	v.	ts.	v.	ts.	v.	ts.	v.	ts.	v.	ts.
Maanmittaushallituksen kartta- paino - Lantmäteristyrelsens karttryckeri - Publications Division	1	4		9		38		87	1	138

Maanmittauslaitoksen henkilökunnan kokonaismäärä oli vuoden 1984 päättyessä 2 314 josta työsuhteisia 491.
 Lantmäteriverket hade i slutet av år 1984 2314 anställda, varav 491 i arbetsavtalsförhållande.
 The total staff of the National Survey Administration at the end of 1984 was 2 314 of which 491 were employed on contract.

1) Myös muut skatteemisen koulutuksen saaneet.
 Även personerna med annan akademisk examen.
 Also employees with other academic education are included.

Taalu 2 a. VUODELTA 1983 VUODELLE 1984 siirtyneet maanmittaustoimitukset
 TABELL 2 a. FRÅN ÅR 1983 TILL ÅR 1984 ÖVERFÖRDA LANTMÄTERIFÖRRÄTTNINGAR
 TABLE 2 a. SURVEYS DEFERRED FROM 1983 TO 1984

Toimitus Förrättning Survey	Lääni - Län - Province										Koko maa Hela landet Country total	
	Uudenmaan Nylands	Turun ja Porin Åbo och Björne- borgs samt Åland	Hämeen Tavastehus	Kymmen Kymene	Mikkelin St Michels	Kuopion Kuopio	Pohjois-Karjalan Norra Karelen	Vaasan Vaasa	Keski-Suomen Mellersta Finlands	Oulun Uleåborgs		Lapin Lapplands
1 Lohkominen - Styckning - Parcelling out	1 877	5 388	2 705	1 520	1 427	1 901	1 163	4 658	1 733	3 294	2 103	27 769
2 Halkominen - Klyvning - Division of Real Estate..	56	238	106	83	87	99	94	583	90	568	396	2 400
3 Yhtiön mukainen tietoisuus - Vägförättning enligt lagen om allmänna vägar - Road Survey (Public Roads Act 1958)	187	321	137	83	92	135	41	167	120	298	122	1 703
4 Yksityksen mukainen tietoisuus - Vägförättning enligt lagen om enskilda vägar - Road Survey (Private Roads Act 1962)	195	605	421	254	240	268	194	367	202	447	225	3 418
5 Tilusjärjestely - Ägoreglering - Land Consolidation		4		5	11			38		7	4	69
6 Luonnon mukainen toimitus - Förrättning enligt lagen om inlösen - Empropration (Act 1977)	53	60	47	33	19	26	14	33	29	36	24	374
7 Rajankäynti - Rågång - Boundary Survey	164	417	242	191	84	91	67	376	122	295	155	2 204
8 Vuokra-alueen järjestely - Reglering av lego- områden - Survey Required under Leasehold Act ...		13		8	1			26	2			50
9 Muu toimitus - Övrig förrättning - Other Survey ¹⁾	183	608	297	187	154	89	83	401	184	372	144	2 702
Toimitukset yhteensä - Summa förrättningar - Surveys total	2 715	7 641	3 955	2 356	2 114	2 609	1 656	6 623	2 480	5 317	3 173	40 639
Tilaustehtävä - Beställningsuppdrag - Ordered Task	49	107	73	65	86	35	33	88	68	127	44	775

Toimitukset ja tehtävät yhteensä - Summa för-
 rättningar och uppdrag - Surveys and tasks, total 2 764 7 748 4 028 2 421 2 200 2 644 1 689 6 711 2 548 5 444 3 217 41 414

1) Käsittää kaikki muut toimituslajit
 Omfattar alla övriga förrättningslag
 Consists of all other surveys

TAULU 2 b. ANNETUT TOIMITUSMÄÄRÄKSET v. 1984
 TABELL 2 b. ÅR 1984 GIVNA FÖRRÄTTNINGSFÖRORDNANDEN
 TABLE 2 b. ORDERS FOR SURVEYS GIVEN IN 1984

Toimitus Förrättning Survey	Läni - Län - Province											Koko maa Hela landet Country total
	Uudenmaan Nyland	Turun ja Porin Åbo och Åboörne Åbo och Åboörne	Hämeen Tavasthus	Kymene	Mikkelin St Michels	Kuopion Kuopio	Pohjois-Karjalan Norra Karelen	Vaasan Vasa	Keeki-Suomen Mellersta Finlands	Oulun Uleåborgs	Lapplands	
1 Lohkominen - Styckning - Parcelling out	1 499	2 773	1 730	1 058	1 302	1 132	977	2 399	1 226	2 320	1 322	17 738
2 Halkominen - Klyvning - Division of Real Estate..	14	65	37	32	37	53	56	166	24	188	126	798
3 YTL:n mukainen tietoisuus - Vägförättning enligt lagen om allmänna vägar - Road Survey (Public Roads Act 1958)	34	87	23	21	18	28	15	37	49	52	22	386
4 YksTL:n mukainen tietoisuus - Vägförättning enligt lagen om enskilda vägar - Road Survey (Private Roads Act 1962)	117	257	161	113	226	158	154	180	134	254	130	1 884
5 Tilusjärjestely - Ågoreglering - Land Consolidation				17	2			1				20
6 LunL:n mukainen toimitus - Förrättning enligt lagen om inlösen - Expropriation (Act 1977)	51	26	26	18	3	10	14	12	18	18	8	204
7 Rajankäynti - Rågång - Boundary Survey	81	151	107	92	61	38	51	88	61	46	67	843
8 Vuokra-alueen järjestely - Reglering av lego- områden - Survey Required under Leasehold Act ...		-		-	-			1	-			1
9 Muu toimitus - Övrig förrättning - Other Survey ¹⁾	103	200	97	110	107	48	44	177	88	236	82	1 292
Toimitukset yhteensä - Summa förrättningar - Surveys total	1 899	3 559	2 181	1 461	1 756	1 467	1 311	3 060	1 600	3 114	1 757	23 165
Tilaustehtävä - Beställningsuppdrag - Ordered Task	16	28	21	14	21	7	5	8	13	17	5	155
Toimitukset ja tehtävät yhteensä - Summa för- rättningar och uppdrag - Surveys and tasks, total	1 915	3 587	2 202	1 475	1 777	1 474	1 316	3 068	1 613	3 131	1 762	23 320

1) Käsitteä kaikki muut toimituslajit
 Omfattar alla övriga förrättningslag
 Consists of all other surveys

KUVIOT 1-3. VUOSINA 1975-1984 ANNETUT TOIMITUSMÄÄRÄYKSET
 FIGURES 1-3. ÅREN 1975-1984 GIVNA FÖRRÄTTNINGSFÖRORDNANDEN
 FIGURES 1-3. ORDERS FOR SURVEYING TASKS GIVEN IN 1975-1984

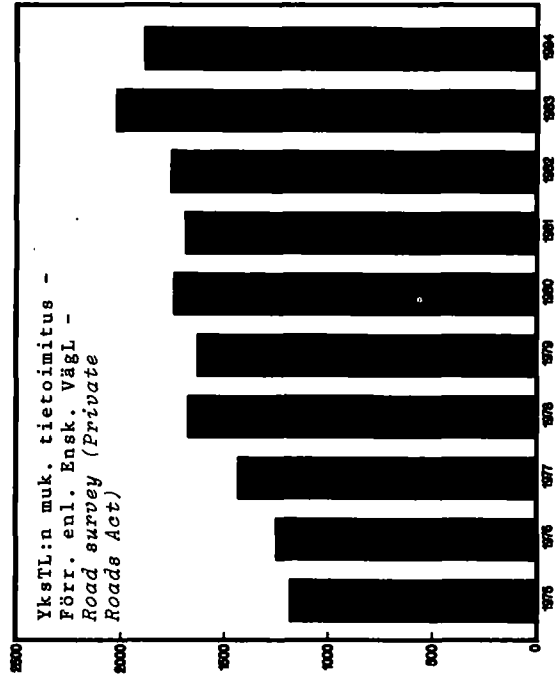
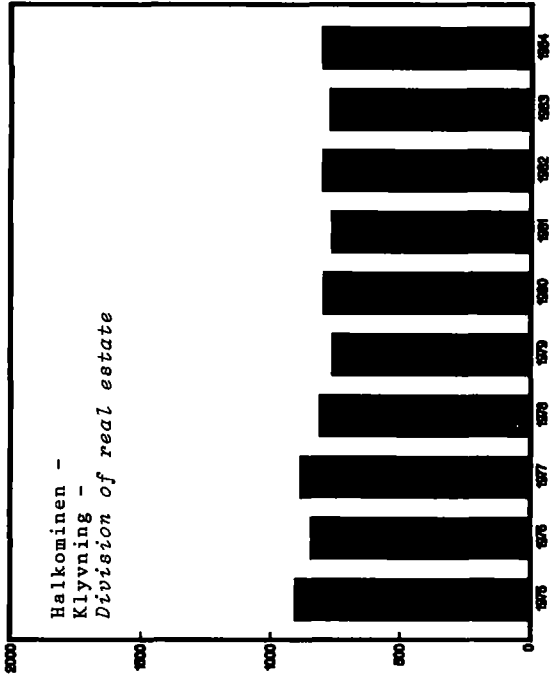
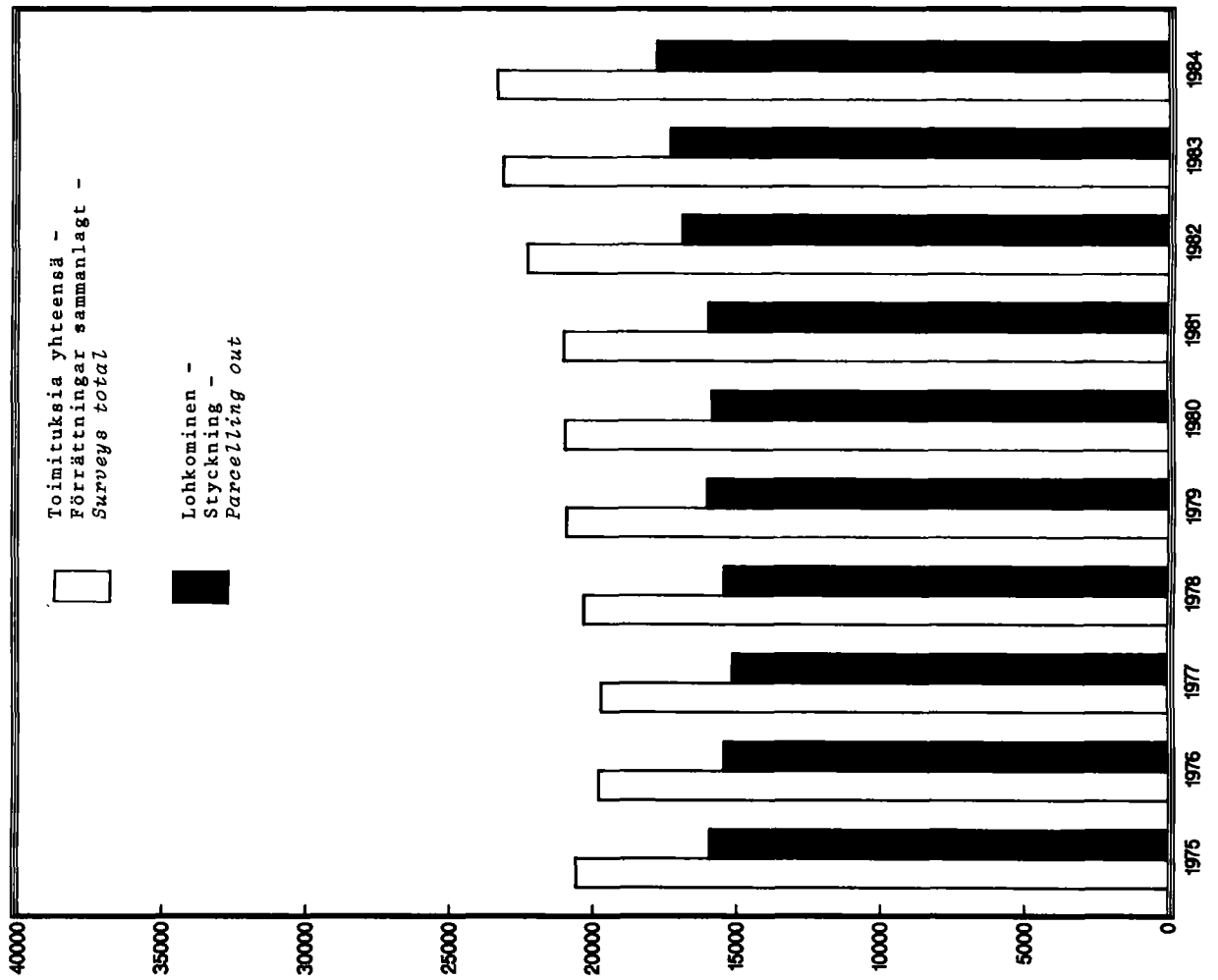

TAULU 2 c. VUONNA 1984 LOPPUUNSAATEUTU TOIMITUKSET
 TABELL 2 c. FRÅN ÅR 1984 TILL ÅR 1985 ÖVERFÖRDA LANTMÄTERIFÖRRÄTTNINGAR
 TABLE 2 c. SURVEYS DEFERRED FROM 1984 TO 1985

Toimitus Förrättning Survey	Läni - Län - Province											Koko maa Hela landet Country total
	Uudenmaan Nylands	Turun ja Porin Åbo och Björne- borgs samt Åland	Hämeen Tavastehus	Kyminen	Mikkelin St Michels	Kuopion	Pohjois-Karjalan Norra Karelen	Vaasan	Keski-Suomen Mellersta Finlands	Oulun Uleåborgs	Lapin Lapplands	
1 Lohkominen - Styckning - Parcelling out	1 432	2 288	1 639	1 004	1 150	1 238	971	2 278	893	2 519	1 712	17 124
2 Halkominen - Klyvning - Division of Real Estate..	18	54	21	18	19	26	36	118	21	165	69	565
3 YITL:n mukainen tietoisuus - Vägförättning enligt lagen om allmänna vägar - Road Survey (Public Roads Act 1958)	66	43	30	15	14	33	18	29	33	44	28	353
4 Yksitt:n mukainen tietoisuus - Vägförättning enligt lagen om enskilda vägar - Road Survey (Private Roads Act 1962)	105	189	274	133	168	152	141	166	117	221	146	1 812
5 Tilusjärjestely - Ågoreglering - Land Consolidation		1		1				6			1	9
6 Lunlin mukainen tietoisuus - Förrättning enligt lagen om inlösen - Empropration (Act 1977)	34	20	18	15	5	10	12	11	14	10	8	157
7 Rajankäynti - Rågä - Boundary Survey	89	152	123	106	50	52	43	67	42	23	58	805
8 Vuokra-alueen järjestely - Reglering av lego- områden - Survey Required under Leasehold Act ...		6		7				9	1			23
9 Muu tietoisuus - Övrig förrättning - Other Survey ¹⁾	114	143	141	106	64	31	46	175	102	310	46	1 278
Toimitukset yhteensä - Summa förrättningar - Surveys total	1 858	2 890	2 246	1 398	1 470	1 542	1 267	2 850	1 222	3 292	2 068	22 103
Tilaustehtävä - Beställningsuppdrag - Ordered Task	12	29	14	21	15	17	21	6	15	16		166
Toimitukset ja tehtävät yhteensä - Summa för- rättningar och uppdrag - Surveys and tasks, total	1 870	2 919	2 260	1 419	1 485	1 559	1 288	2 856	1 237	3 308	2 068	22 269

1) Käsitteä kaikki muut toimituslajit
 Omfattar alla övriga förrättningslag
 Consists of all other surveys

KUVIOT 4-6. VUOSINA 1975-1984 LOPPUUNSAATEETUT MAANMITTAUSTOIMITUKSET
 FIGURER 4-6. UNDER ÅREN 1975-1984 SLUTFÖRDA LANTMÄTERIFÖRRÄTTNINGAR
 FIGURES 4-6. SURVEYS FULFILLED IN 1975-1984

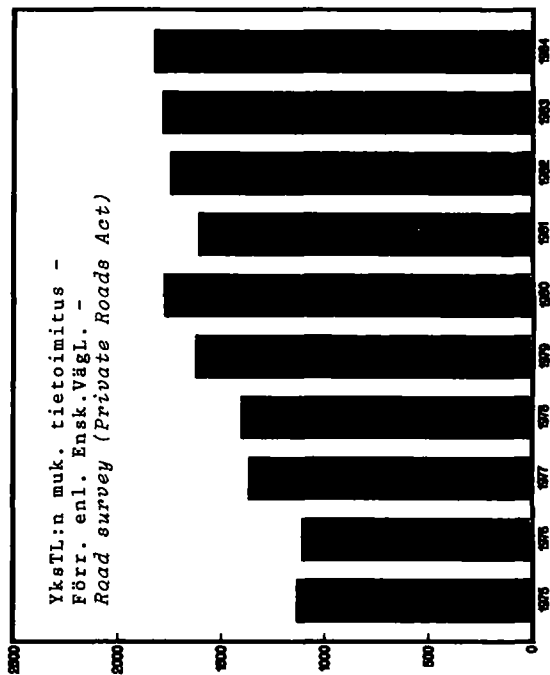
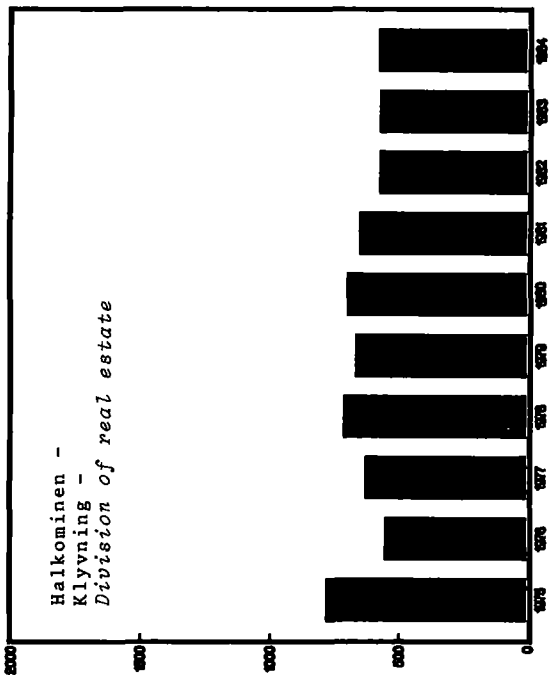
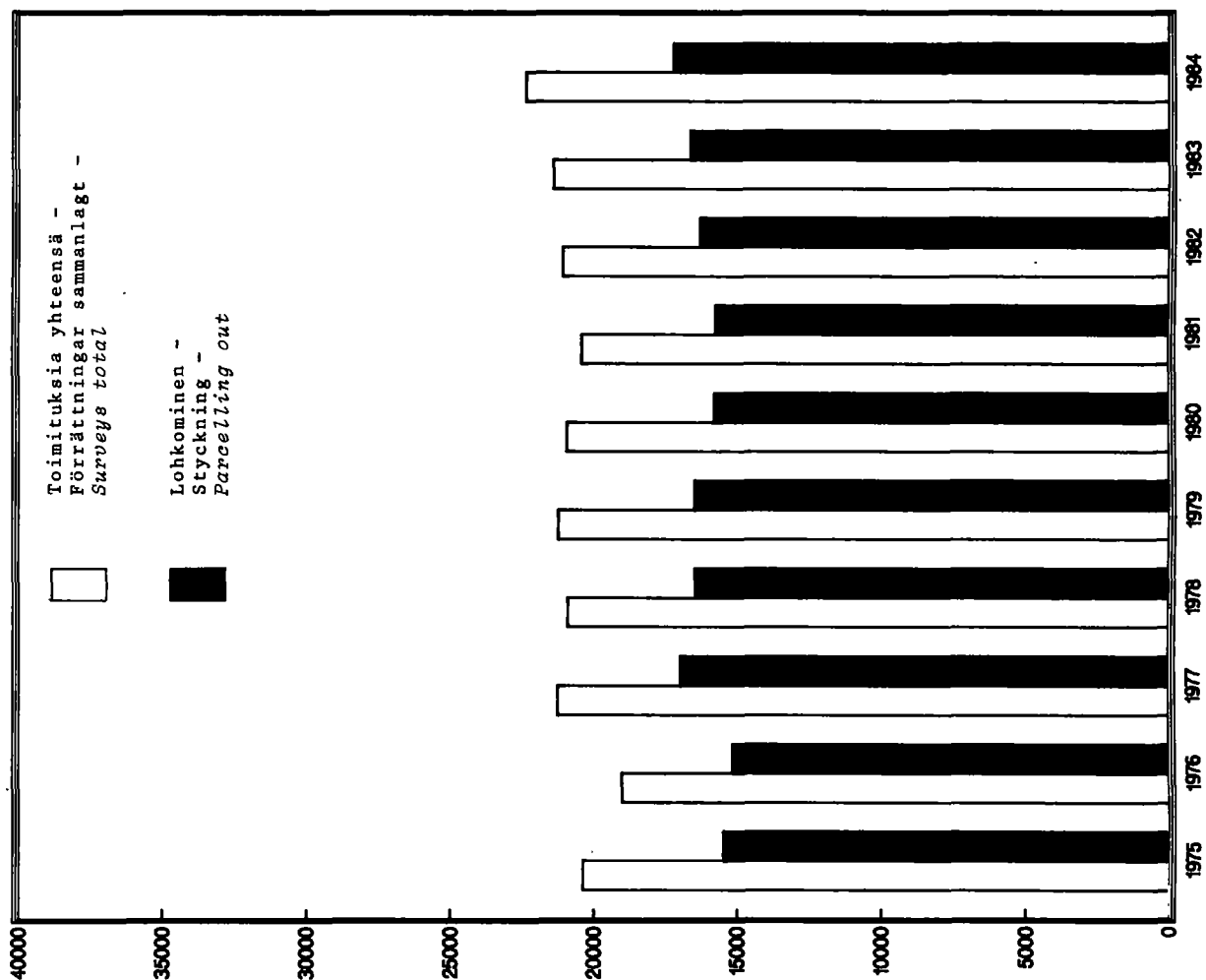

TAULU 2 d. VUODELTA 1984 VUODELLE 1985 SIIRTYNEET MAANMITTAUSTOIMITUKSET
 TABELL 2 d. FRÅN ÅR 1984 TILL ÅR 1985 ÖVERFÖRDA LANTMÄTERIFÖRRÄTTNINGAR
 TABLE 2 d. SURVEYS DEFERRED FROM 1984 TO 1985

Toimitus Förrättning Survey	Lääni - Län - Province											Koko maa Hela landet Country total
	Uudenmaan Nylands	Turun ja Porin Åbo och Björne- borgs samt Åland	Hämeen Tavastehus	Kymen Kymene	Mikkelin St Michels	Kuopion Kuopio	Pohjois-Karjalan Norta Karelen	Vaasan Vasa	Keski-Suomen Mellersta Finlands	Oulun Uleåborgs	Lapin Lapplands	
1 Lohkominen - Styckning - Parcelling out	1 923	5 865	2 797	1 575	1 581	1 791	1 182	4 794	2 038	3 048	1 724	28 318
2 Halkominen - Klyvning - Division of Real Estate..	47	228	108	78	90	110	88	577	85	538	412	2 361
3 YITL:n mukainen tietoimitus - Vägförrättning enligt lagen om allmänna vägar - Road Survey (Public Roads Act 1958)	152	361	126	85	92	130	38	172	127	291	121	1 695
4 YksTL:n mukainen tietoimitus - Vägförrättning enligt lagen om enskilda vägar - Road Survey (Private Roads Act 1962)	208	679	308	232	296	273	206	383	236	472	201	3 494
5 Tilusjärjestely - Ågoreglering - Land Consolidation		3		21	13			33		6	4	80
6 LunL:n mukainen toimitus - Förrättning enligt lagen om inlösen - Expropriation (Act 1977)	70	66	55	36	17	26	16	34	33	43	23	419
7 Rajankäynti - Rågång - Boundary Survey	138	411	225	178	91	77	74	397	141	318	164	2 214
8 Vuokra-alueen järjestely - Reglering av lego- områden - Survey Required under Leasehold Act ...		7		1	1			18	1			28
9 Muu toimitus - Övrig förrättning - Other Survey ¹⁾	174	646	239	186	194	106	82	388	181	393	169	2 758
Toimitukset yhteensä - Summa förrättningar - Surveys total	2 712	8 259	3 858	2 391	2 374	2 513	1 686	6 778	2 841	5 109	2 818	41 339
Tilaustehtävä - Beställningsuppdrag - Ordered Task	53	107	80	58	90	25	17	87	67	120	32	736
Toimitukset ja tehtävät yhteensä - Summa för- rättningar och uppdrag - Surveys and tasks, total	2 765	8 366	3 938	2 449	2 464	2 538	1 703	6 865	2 908	5 229	2 850	42 075

1) Käsitteä kaikki muut toimituslajit
 Omfattar alla övriga förrättningslag
 Consists of all other surveys

KUVIOT 7-9. TOIMITUKSIA VIREILLÄ VUOSIEN 1975-1984 LOPUSSA
 FIGURER 7-9. ANHÄNGIGA FÖRRÄTTNINGAR VID UTGÅNGEN AV ÅREN 1975-1984
 FIGURES 7-9. SURVEYING TASKS UNDER ACTION AT THE END OF 1975-1984

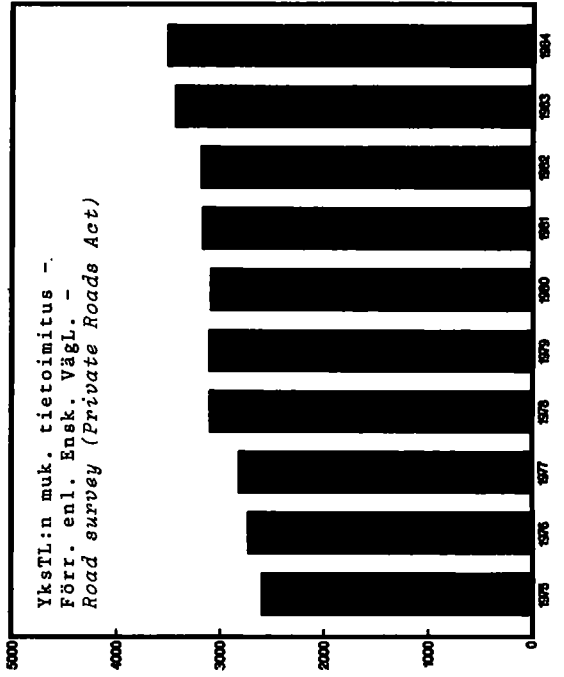
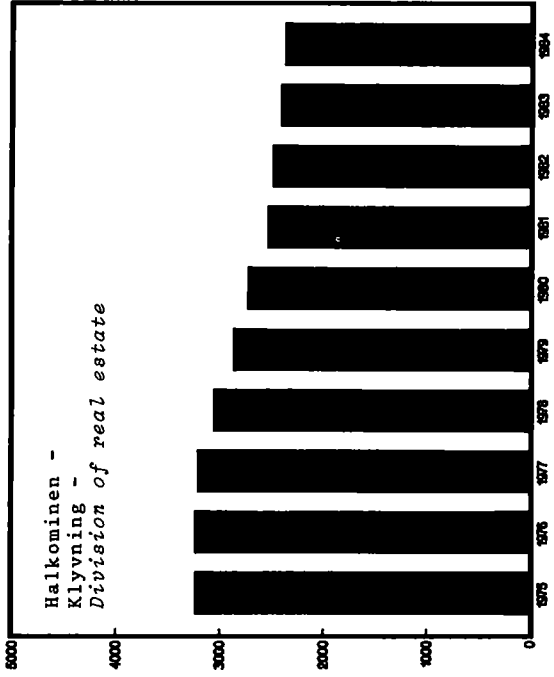
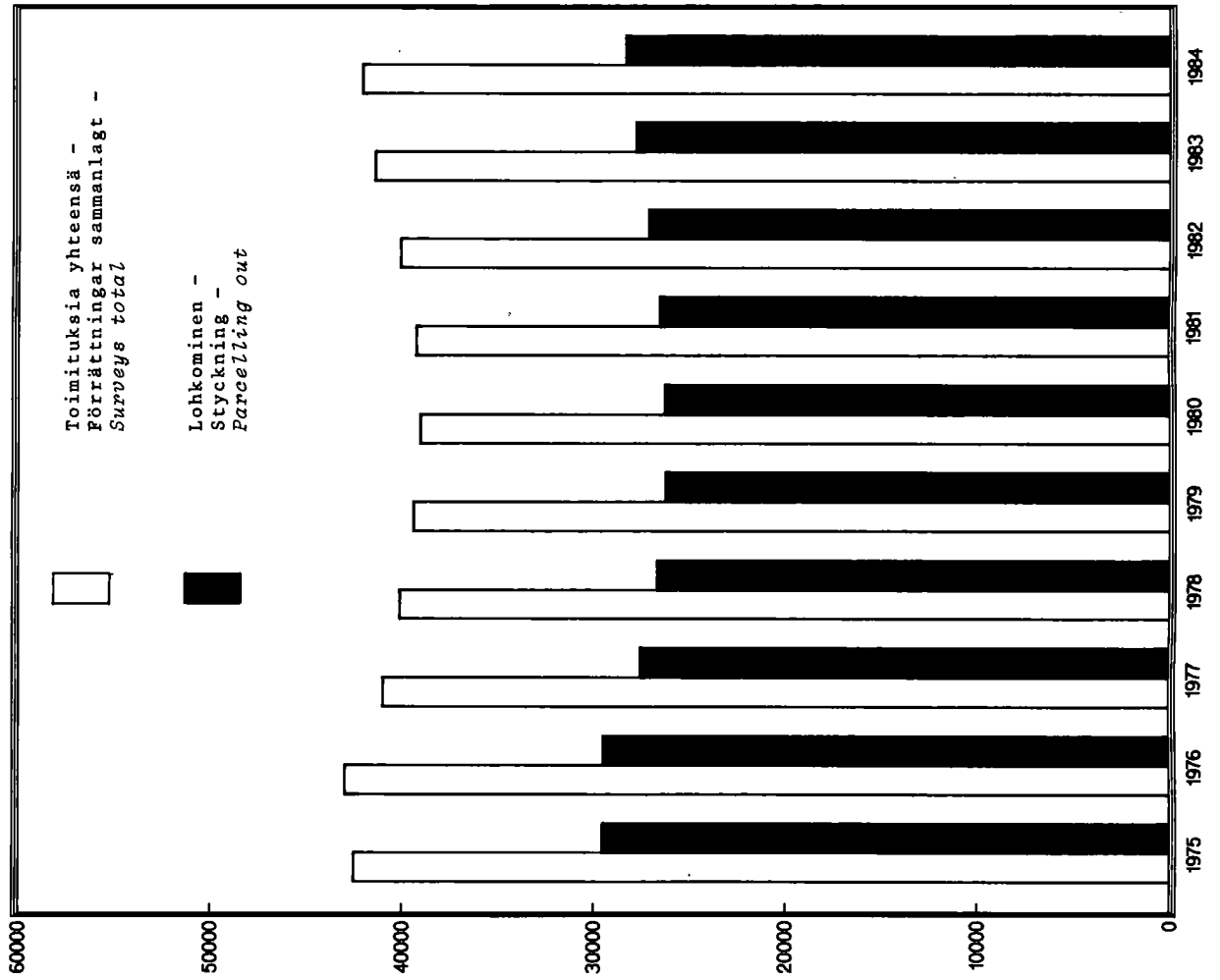

TAULU 3. VUONNA 1984 REKISTERÖIDYT MAANMITTAUSTOIMITUKSET
 TABELL 3. ÅR 1984 REGISTRERADE LANTMÄTERIFÖRÄTTNINGAR
 TABLE 3. SURVEY OPERATIONS REGISTERED IN 1984

Lohkominen
 Styckning
 Parcelling out

Läni Län Province	Toimitusten lukumäärä Antalet förättningarna Number of surveys	Tilusalaa Ägovidd Area of estates					Uusien tilojen lukumäärä Antalet nya lägenheter Number of new estates										Yhteensä Summa Total	Tilojen keskimääräinen lägenheternas medelareal The medium area of estates
		Viljelykä maata Odlad jord Cultivated land	Metasääta Skogsmark Wooded land	Yhteensä Summa Total	ha		0.25 - under 0.25 ha	1 - 2 ha	2 - 5 ha	5 - 10 ha	10 - 20 ha	20 - 50 ha	50 - 100 ha	100 - 300 ha	300 - 500 ha	yli över 500 ha more than		
					Vesialuetta Vattenområde Water	alle under 0.25 ha												
Uudenmaan Nylands	1456	1856.7	3954.5	5811.2	728.6	719	811	398	170	96	57	43	9	1	2		2306	2.5
Turun ja Porin sekä Ahvenanmaa Åbo och Björneborgs samt Åland	2345	2137.6	6450.6	8588.2	1589.9	1232	1242	385	326	199	118	61	12	4			3579	2.4
Hämeen Tavastehus	1644	1199.6	7079.8	8279.4	380.0	1090	965	292	221	137	98	69	17	3		1	2893	2.9
Kymen Kymmene	952	716.6	3059.8	3776.4	3.7	490	510	132	132	97	77	34	3				1475	2.6
Mikkelin St Michels	1121	354.2	5804.1	6158.3	1.0	473	665	154	146	88	81	73	14	2			1696	3.6
Kuopion Kuopio	1130	759.7	4510.9	5270.6	109.4	551	563	157	148	66	76	57	13	1			1632	3.2
Pohjois-Karjalan Norra Karelen	996	509.6	4732.4	5242.0	100.4	366	468	213	171	100	69	47	11	2			1447	3.6
Vaasan Vasa	2259	2053.7	10390.6	12444.3	17.8	1194	940	360	403	285	173	99	14	7	1		3476	3.6
Keski-Suomen Mellersta Finland	900	431.8	4272.6	4704.4	28.5	603	417	120	100	62	48	42	15	4			1411	3.3
Oulun Uleåborgs	2508	1591.8	17598.2	19190.0	132.6	1301	1222	383	369	223	158	172	62	21			3911	4.9
Lapin Lapplands	1725	301234.5	28997.9	330232.4	328.1	799	799	247	230	138	154	148	99	73	5	2	2694	122.6
Koko maa Hela landet Country total	17036	312845.7	96851.3	409697.1	3420.1	8818	8602	2841	2416	1491	1109	845	269	118	8	3	26520	15.4

TAULU 3. JATKUU
TABELL 3. ROTSAETER
TABLE 3. CONTINUED

Halkominen
Kylvning
Division of real estate

Läni Län Province	Toimitusten lukumäärä Antalet förskiftnings- saker Number of surveys	Tilusala ha Ågoviidd Area of estates				Vesialuetta Vattenområde Water		Uusien tilojen lukumäärä Antalet nya lägenheter Number of new estates											Tilojen keekimääräinen ala Lägenheternas medelareal The medium area of estates			
		Viljellys maata Odlað jord Cultivated land	Ketämaata Skogsmark Wooded land	Yhteensä Summa Total	Vesialuetta Vattenområde Water	alle under 0.25 ha	0.25 - 1 ha	1 - 2 ha	2 - 5 ha	5 - 10 ha	10 - 20 ha	20 - 50 ha	50 - 100 ha	100 - 300 ha	300 - 500 ha	Yli över 500 ha	Yhteensä Summa Total					
Uudenmaan Nylands	13	137.8	361.2	499.0		3	4	2	12	8	5	1				35	14.3					
Turun ja Porin sekä Åhvenanmaa Åbo och Björneborgs samt Åland	30	176.5	1257.9	1434.4	79.7	4	10	6	27	20	13	5	1			107	13.4					
Hämeen Tavastehus	21	46.7	532.0	578.7		3	13	10	3	12	7	2	1	2		53	10.9					
Kymen Kymmene	15	19.6	365.8	385.4		4	4	5	14	8	5	1				46	8.4					
Mikkelin St. Michels	13	48.2	481.9	530.1		1	3	4	9	6	14	7	1			45	11.8					
Kuopion Kuopio	17	84.0	737.4	821.4		7	2	13	16	13	12	2				65	12.6					
Pohjois-Karjalan Norra Karelen	27	104.2	1422.9	1527.1		1	29	12	14	8	18	11	2	4		99	15.4					
Vaasan Vasa	65	523.1	2259.0	2782.1		2	12	30	53	27	55	34	6	1		220	12.6					
Keski-Suomen Mellersta Finland	15	101.7	524.6	626.3		1	1	17	1	12	10	2				44	14.2					
Oulun Uleåborgs	140	1001.0	15053.6	16054.5	50.7	17	31	21	86	75	116	137	67	30		580	27.7					
Lapin Lapplands	65	320.2	8549.9	8870.0	58.8	4	13	6	33	35	78	87	26	15		297	29.9					
Koko maa Hela landet Country total	421	2562.9	31546.1	34109.0	189.3	36	126	101	271	220	347	323	113	54		1591	21.4					
Turun ja Porin sekä Åhvenanmaa Åbo och Björneborgs samt Åland	1			1075.2	4591.0	1	1	4	2	6	12	5	4			35	30.7	Tilusjärjestely Ågoreglering Land Consolidation				
Kymen Kymmene	1		384.1			1	2	4	5	8	4	2				26	14.8					
Vaasan Vasa	5		549.6			5	1	1	1	3	4	1				15	36.6					
Koko maa Hela landet Country total	7		2008.1	4591.0	1	7	6	7	12	20	7	11	5			76	26.4					

KUVIOT 10, 11. LOHKOMIS- JA HALKOMISTOIMITUKSISSA MUODOSTETTUJEN TILOJEN PROSENTTINEN JAKAUTUMINEN KÄYTTÖTARKOITUKSEN MUKAAN

FIGURER 10, 11. LÄGENHETERNAS PROCENTUELLA FÖRDELNING ENLIGT BRUKSÄNDAMÅL VID AVSLUTADE STYCKNINGS- OCH KLYVNINGSFÖRRÄTTNINGAR

FIGURES 10, 11. PERCENTILE DISTRIBUTION OF REGISTER UNITS FORMED IN PARCELLING OUT AND IN DIVISION OF REAL ESTATE BY USAGE

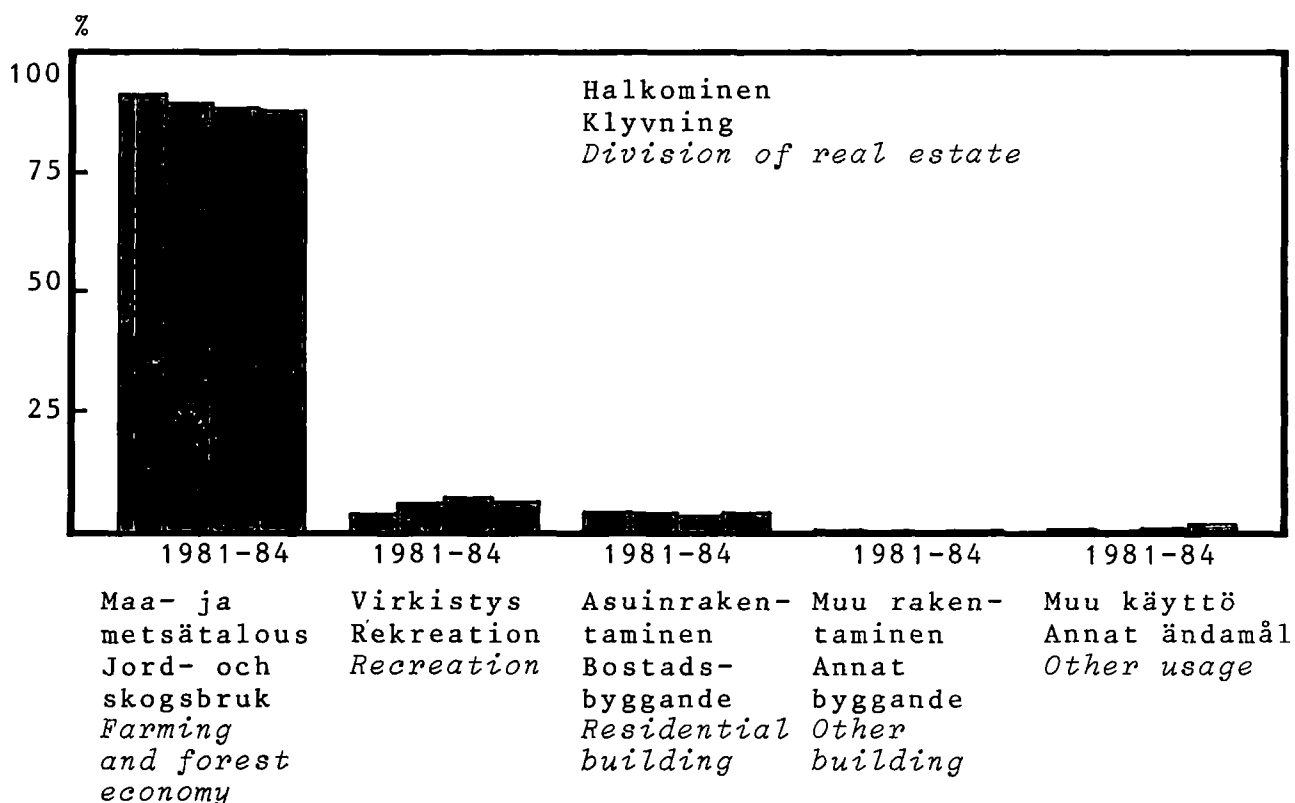
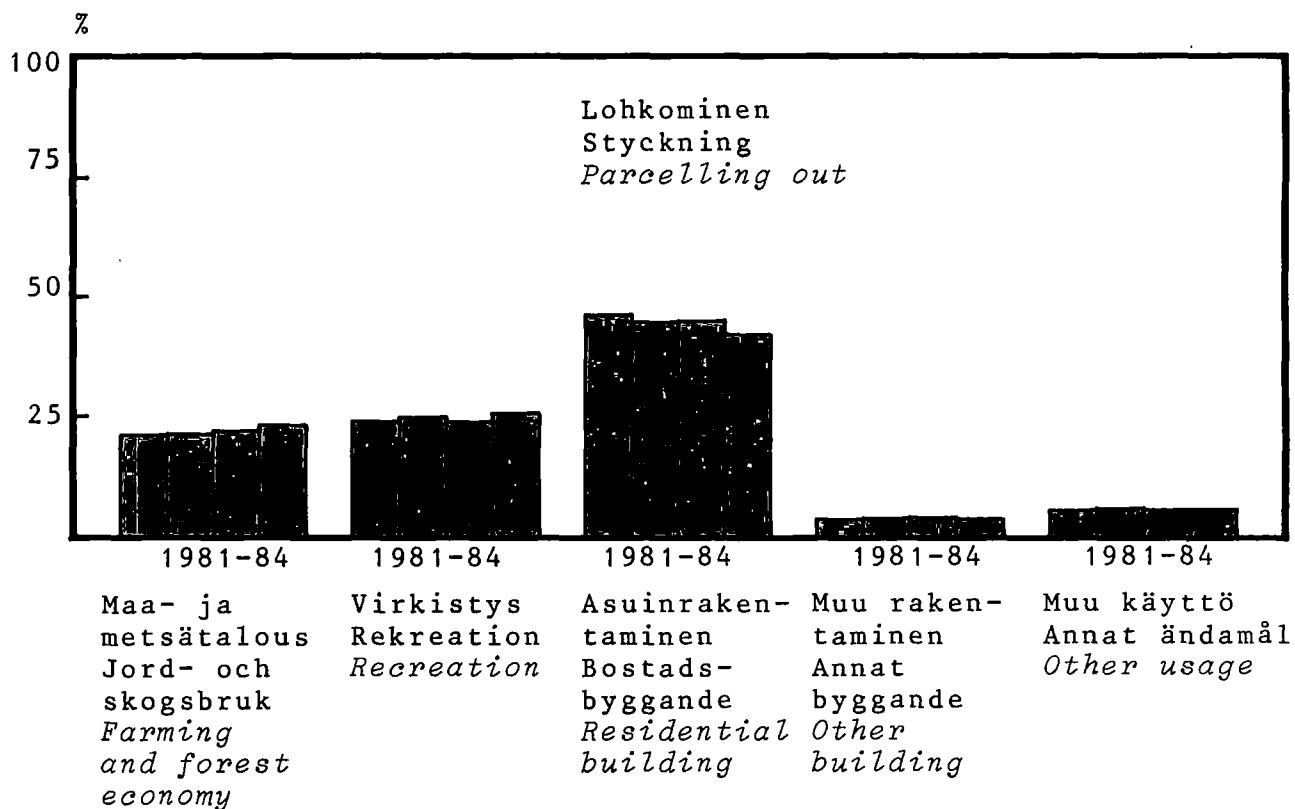

TABLU 4. YLEISISTÄ TEISTÄ ANNETUN LAIN MUKAISET TIETOIMITUKSET, TILANNE 31.12.1984
 TABELL 4. VÄGFÖRRÄTTNINGAR ENLIGT LAGEN OM ALLMÄNNA VÄGAR, SITUATIONEN 31.12.1984
 TABLE 4. ROAD SURVEYS ACCORDING TO PUBLIC ROADS ACT, SITUATION 31.12.1984

Läni Län Province	Toimitusmääräyksinä 1.1.1958 lähtien Förrättningsför- ordnanden fr.o.m 1.1.1958 Orders since 1.1.1958		Toimituksia rekis- teröity 1.1.1958 lähtien Registrerade förrättningar fr.o.m 1.1.1958 Surveys registered since 1.1.1958		Toimituksia vireillä 31.12.1984 Anhängiga förrätt- ningar 31.12.1984 Surveys under action 31.12.1984		Vireillä olevista toimituksista oli 31.12.1984 Av de anhängiga förrättningarna var 31.12.1984 Of the surveys under action were 31.12.1984							
	luku antal number	km	luku antal number	km	luku antal number	km	aloittamattomia ej påbörjade not begun		keskeneneräisiä oavslutade uncompleted		maanmittaus- konttorissa på lantmateri- kontoren in provincial survey office		MO:ssa tai KKO:ssa i JD eller HD in Land Court or Supreme Court	
							luku antal number	km	luku antal number	km	luku antal number	km		luku antal number
Uudenmaan - Nylands	851	2 635.6	693	2 044.2	152	591.4	28	57.6	83	364.0	19	66.1	22	103.7
Turun ja Porin sekä Ahvenanmaa - Åbo och Björneborgs samt Åland	1 515	4 450.5	1 156	3 218.8	359	1 231.7	44	104.8	166	668.8	114	336.8	35	121.3
Hämeen - Tavastehus	802	2 409.8	676	1 908.6	126	501.2	28	42.8	63	332.1	19	62.3	16	64.0
Kymen - Kymmene	426	1 647.2	341	1 209.1	85	438.1	11	22.6	52	262.2	10	90.0	12	63.3
Mikkelin - St Michels	575	2 746.6	480	2 256.9	89	473.3	2	0.6	58	333.7	27	131.3	2	7.7
Kuopion - Kuopio ...	600	2 291.3	470	1 650.6	130	640.7	11	48.3	92	508.5	17	44.7	10	39.2
Pohjois-Karjalan - Norra Karelen	551	2 607.7	513	2 379.0	38	228.7	-	-	27	138.6	8	68.0	3	22.1
Vaasan - Vasa	881	3 774.3	703	2 913.1	172	816.6	36	96.1	87	448.9	32	150.2	17	121.4
Keski-Suomen - Mellersta Finland	682	2 558.2	547	2 060.4	127	495.5	18	53.8	81	335.7	15	56.9	13	49.1
Oulun - Uleåborgs ..	1 752	10 335.5	1 432	8 064.5	290	1 970.8	29	173.3	196	1 399.7	51	304.7	14	93.1
Lapin - Lapplands ..	799	7 180.3	674	6 142.8	121	902.3	31	199.8	55	368.4	19	167.2	16	166.9
Koko maa - Hela landet - Country total	9 434	42 637.0	7 685	33 848.0	1 689	8 290.3	238	799.7	960	5 160.6	331	1 478.2	160	851.8

KUVIOT 12-14. TEIDEN PITUUS VUOSINA 1975-1984
 FIGURES 12-14. VÄGLÄNGDER UNDER ÅREN 1975-1984
 FIGURES 12-14. LENGTHS OF THE ROADS IN 1975-1984

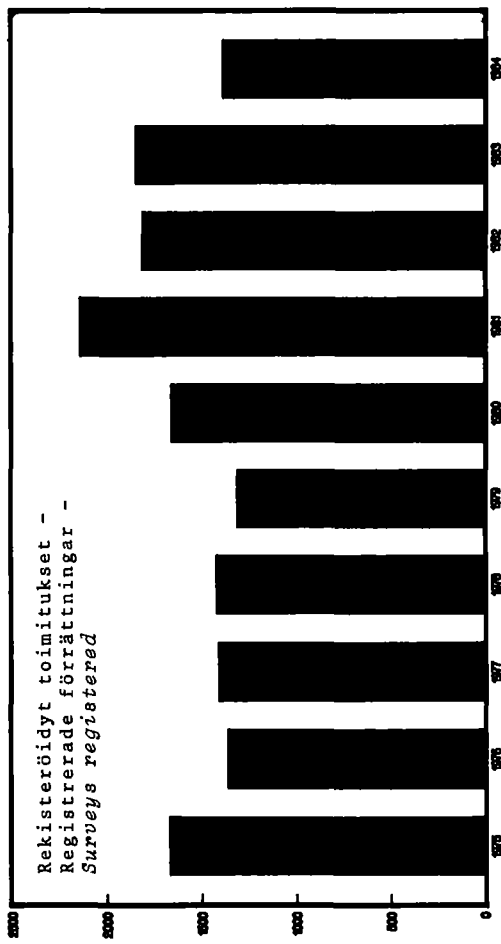
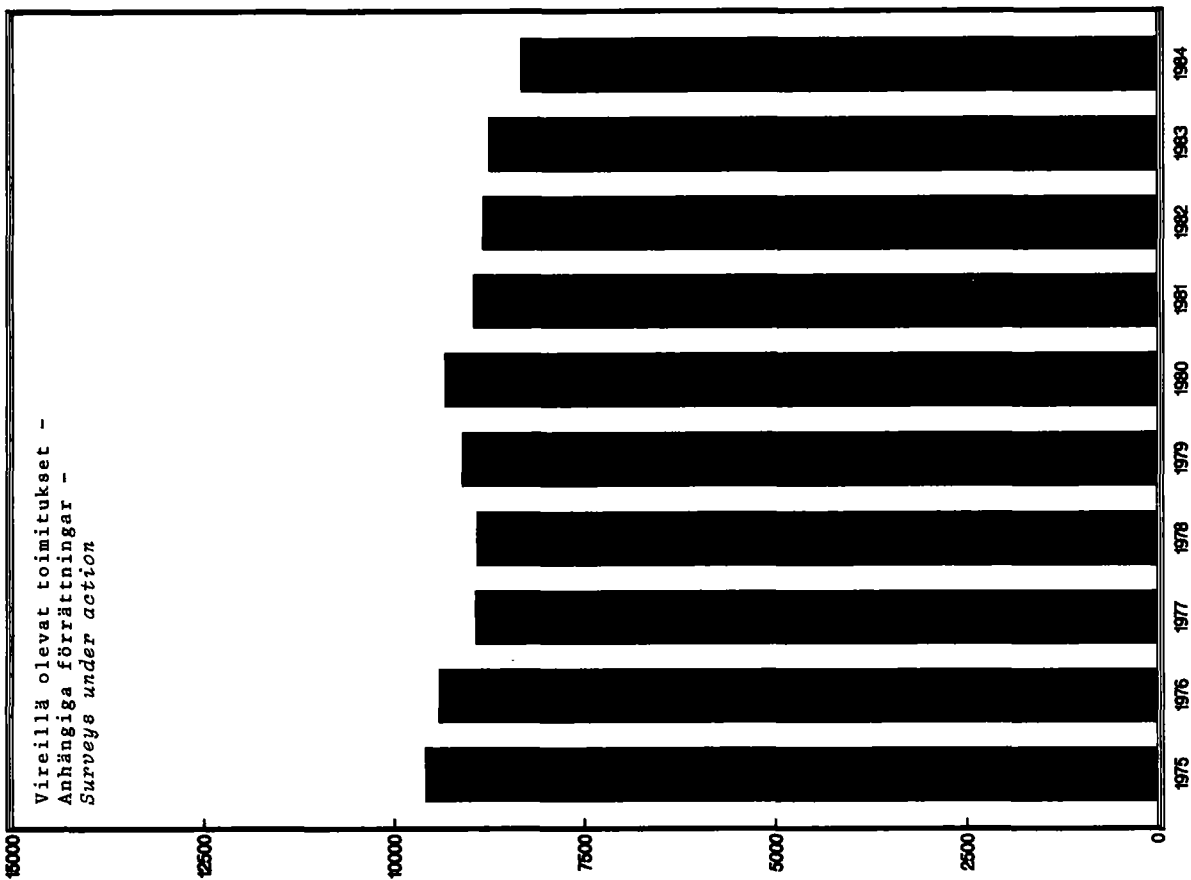
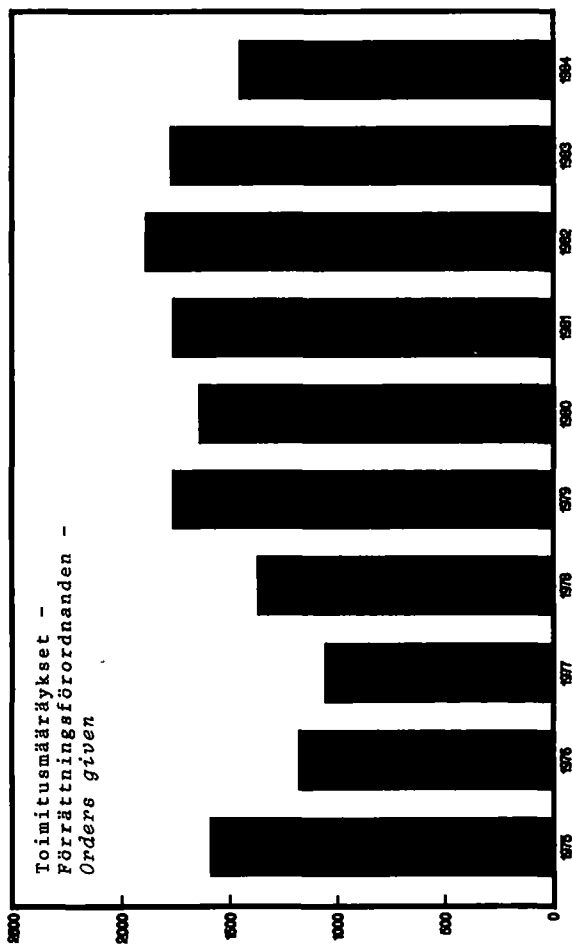

TAULU 5. KIINTEÄN OMAISUUDEN JA ERITYISTEN OIKEUKSIEN LUNASTUKSESTA ANNETUN LAIN MUKAISET TOIMITUKSET VUOSINA 1978-84
 TABELL 5. FÖRRÄTTNINGAR ENLIGT LAGEN OM INLÖSEN AV FAST EGDOM OCH SÄRSKILDA RÄTTIGHETER ÅREN 1978-84
 TABLE 5. SURVEYS ACCORDING TO PROPERTY AND SPECIAL PRIVILEGES ACT OF COMPULSARY PURCHASE IN YEARS 1978-84

Län Län Province	Toimitusmääräyksii Förrättningsförordnanden Orders given										Toimituksia loppuunsaatettu Slutförda förrättningar Surveys fulfilled										Anhängliga förrättningar Toimituksia vireillä Surveys under action		Materia oikeuskäsitteissä Av dessa i rättsinstanser Of these in court instanses		Lunastusperuste - Inlösningsgrund Basis of compulsory purchase			
	1978	1979	1980	1981	1982	1983	1984	Yht. summa total	1978	1979	1980	1981	1982	1983	1984	Yht. summa total	1978- 1984	1978- 1984	Rakl. Byggn.l- Building Act	rauta- tie járnvåg railway	voiman- siirto- laitteis- to kraftöver- förings- anläggning energy trans- mitting equipment	muu annan other						
Uudenmaan - Nylands ..	9	21	23	22	31	42	51	199	2	10	9	22	23	29	34	129	70	29	156	13	15	15						
Turun ja Porin sekä Åhvenanmaa - Åbo och Björneborgs samt Åland	16	20	24	33	23	17	26	159	1	5	12	7	35	13	20	93	66	15	73	15	47	14						
Hämeen - Tavastehus ..	12	11	14	30	28	30	26	151	1	8	12	15	15	27	18	96	55	16	99	8	28	16						
Kymen - Kymmene	10	17	20	12	18	14	18	109	1	9	12	12	10	13	15	72	36	9	66	23	10	10						
Mikkelin - St Michels	10	7	8	10	4	9	3	51	3	7	5	7	7	7	5	34	17	11	19	9	14	9						
Kuopion - Kuopio	8	2	9	17	15	6	10	67	2	3	5	5	10	11	10	41	26	3	24	18	22	3						
Pohjois-Karjalan - Norra Karelen	3	3	5	4	7	7	14	43	1	4	4	1	8	1	12	27	16	3	20	10	9	4						
Vascan - Vasa	13	21	13	24	16	22	12	121	1	8	18	11	21	17	11	87	34	16	58	35	23	5						
Keski-Suomen - Mellersta Finland	6	11	16	8	13	13	18	85	7	4	7	4	16	10	14	51	33	8	41	17	14	13						
Oulun - Uleåborgs	7	14	10	15	17	16	18	97	2	2	9	11	12	7	10	53	43	12	39	18	26	14						
Lapin - Lapplands	7	4	4	11	5	11	15	61	8	9	2	10	2	10	8	37	23	6	46	2	9	4						
Yhteensä - Summa - Total	101	131	153	180	183	191	204	1 143	8	48	101	102	159	145	157	720	419	128	641	178	217	107						

KUVIO 15. LUNASTUSKORVAUKSET VUOSINA 1978-84
 FIGUR 15. INLÖSNINGSERSÄTTNINGAR ÅREN 1978-84
 FIGURE 15. COMPENSATIONS FOR COMPULSARY PURCHASES IN 1978-84

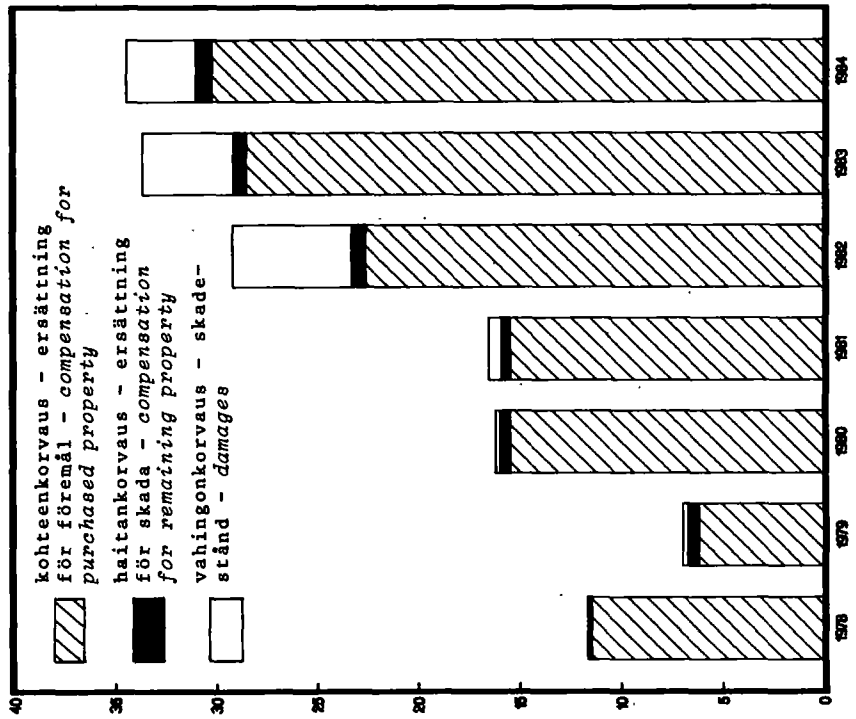

KUVIO 16. ASIANOSAISTEN LUKUMÄÄRÄ VIREILLÄ OLLEISSA
 LUNASTUSTOIMITUKSISSA VUOSINA 1978-84
 FIGUR 16. ANTAL ET SAKÄGARE VID ANHÄNGIGA INLÖSNINGS-
 FÖRRÄTTNINGAR ÅREN 1978-84
 FIGURE 16. THE NUMBER OF PARTIES INVOLVED IN COMPULSARY
 PURCHASES IN 1978-84

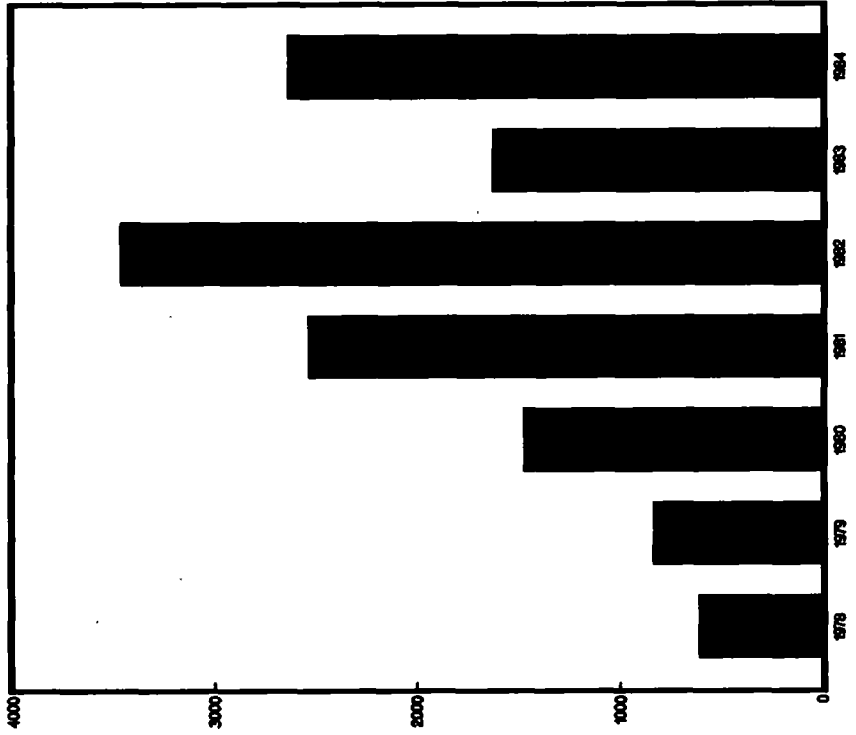

TAULU 6. KAAVJL:N MUKAISET TOIMITUKSET KAUPUNKIEN TONTTIKIRJA-ALUEELLA VUONNA 1984
 TABELL 6. FÖRRÄTTNINGAR ENLIGT PLANSÄ PÅ STÄDERNAS TOMTBOKSOMRÅDE ÅR 1984
 TABLE 6. SURVEYS IN LOT REGISTER AREAS OF TOWNS IN 1984 (THE LAW ON LAND PARTION IN URBAN PLANNING AREAS)

Lääni Län Province	Kaupungeja läänissä Städer i län Towns in the Province	Tontinmittaus Tontmätning Lot Measuring			Yleisen alueen mittaus Mätning av allmänt område Measuring of common land			Rasitetoimitus Servituttsförrättning Servitude Transaction		
		Loppuunsaatettuja Slutförda Fulfilled	Vuodelle 1984 siirtyneitä Till år 1984 över- förda Deferred to 1984	Yhteensä Summa Total	Loppuunsaatettuja Slutförda Fulfilled	Vuodelle 1984 siirtyneitä Till år 1984 över- förda Deferred to 1984	Yhteensä Summa Total	Loppuunsaatettuja Slutförda Fulfilled	Vuodelle 1984 siirtyneitä Till år 1984 över- förda Deferred to 1984	Yhteensä Summa Total
Uudenmaan - Nylands	14	1 808	170	1 978	189	65	254	45	4	49
Turun ja Porin sekä Ahvenanmaa - Åbo och Björneborgs samt Åland	17	962	172	1 134	86	182	268	42	4	46
Hämeen - Tavastehus	10	677	100	777	96	46	142	22	1	23
Kymen - Kymmene	7	474	131	605	123	31	154	17		17
Mikkelin - St Michels	4	304	47	351	20	4	24	5		5
Kuopion - Kuopio	4	308	64	372	63	36	99	22	3	25
Pohjois-Karjalan - Norra Karelen	4	205	35	240	24	34	58	5	4	9
Vaasan - Vasa	10	408	86	494	24	145	169	2	1	3
Keski-Suomen - Mellersta Finland	4	364	23	387	29	12	41	8	1	9
Oulun - Uleåborgs	6	337	30	367	91	44	135			
Lapin - Lapplands	4	338	75	413	27	50	77	1		1
Koko maa - Hela landet Country total	84	6 185	933	7 118	772	649	1 421	169	18	187

KUVIO 17. LOPPUUNSAATETUT TOIMITUKSET
 FIGUR 17. SLUTFÖRDA FÖRRÄTTNINGAR
 FIGURE 17. SURVEYS FULFILLED

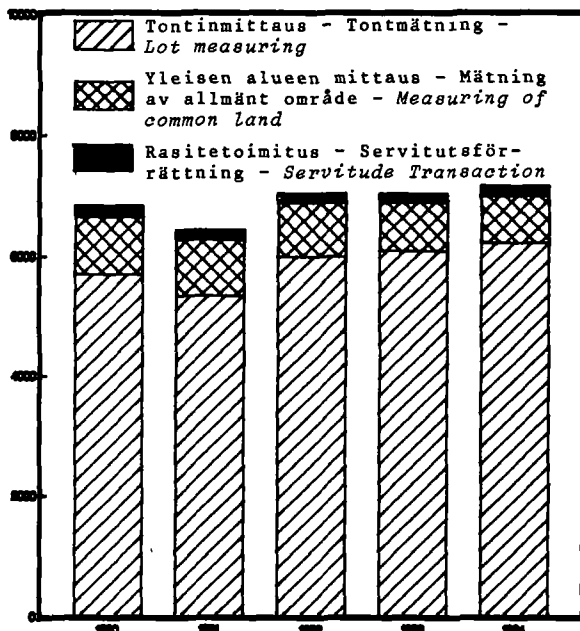

KUVIO 18. SEURAAVALLE VUODELLE SIIRTYNEITÄ TOIMITUKSIA
 FIGUR 18. TILL NÄSTA ÅR ÖVERFÖRDA FÖRRÄTTNINGAR
 FIGURE 18. SURVEYS DEFERRED TO NEXT YEAR

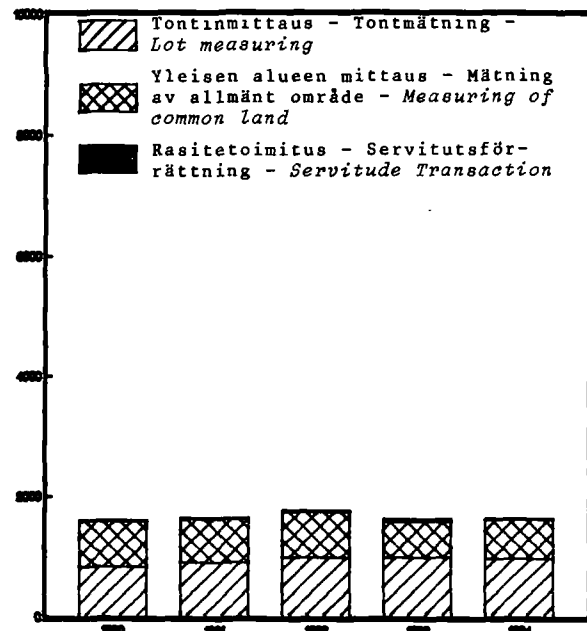

TAULU 7. MAAOIKEUKSIEN TOIMINTA VUONNA 1984
 TABELL 7. JORDOMSTOLARNAS VERKSAMHET ÅR 1984
 TABLE 7. ACTIVITIES OF THE LAND COURTS IN 1984

Toimitus Förrättning Survey	Vuodelta 1983 siir- tyneitä överförda från år 1983 Deferred from 1983	Vuonna 1984 tulleita Anhångig- gjorda under år 1984 Cases filed for process in 1984	Yhteensä Summa Total	Annettuja päätöksiä Givna utslag Judgments granted			Vuodelle 1985 siir- tyneitä överförda till år 1985 Deferred to 1985	
				yhteensä summa total	raunneita förfallna dropped	toimitusta muutettu ändrade förrättningar survey changed		valitettu KKO:seen besvär i HD complaints filed with Supreme Court
1 Lohkominen - Styckning - Parcelling out	167	120	287	134	7	40	29	153
2 Halkominen- Klyvning - Division of Real Estate ..	86	49	135	70	6	25	13	65
3 YITL:n mukainen tietoisuus - Vägförrättning enligt lagen om allmänna vägar - Road Survey (Public Roads Act 1958)	152	99	251	99	3	60	18	152
4 Yksl:n mukainen tietoisuus - Vägförrättning enligt lagen om enskilda vägar - Road Survey (Private Roads Act 1962)	360	351	711	301	20	123	74	410
5 Tilusjärjestely - Ägoreglering - Land Consolidation	4	12	16	7		5	2	9
6 LunL:n mukainen toimitus - Förrättning enligt lagen om inlösen - Expropriation (Act 1977)	71	66	137	58	2	26	24	79
7 Rajankäynti - Rågång - Boundary Survey	88	63	151	61	3	15	17	90
8 Vuokra-alueen järjestely - Reglering av lego- områden - Survey Required under Leasehold Act ...	1	4	5	4			1	1
9 Muu toimitus - Övrig förrättning - Other Survey ..	118	101	219	90	5	42	29	129
Tielaatukunnan toimitus - Av vägnämnd utförd förrättning - Survey of Committee on Private Roads	169	108	277	139	13	60	21	138
Tontinmittaus, yleisen alueen mittaus ja rasite- toimitus - Tomtmätning, mätning av allmänt område och servitutsförrättning - Lot Measuring, Measuring of Common Land and Servitude Transaction	24	4	28	20	1	5	2	9
Pakkolunastus - Expropriation - Expropriation		2	2	1		1	1	1
Yhteensä - Summa - Total	1 239	975	2 214	979	60	402	230	1 235

TAULU 8. TILAUSTEHTÄVÄT VUONNA 1984
 TABELL 8. BESTÄLLNINGSSARBETEN ÅR 1984
 TABLE 8. ORDERED TASKS IN 1984

	lukumäärä antal number	ha ha hectares
Stereokartoitus II luokan kojeilla - Stereokartering med II klassens instrument - <i>Stereo mapping with second order plotters</i>		
1:500 - 1:1000	8	2 294
1:2000	63	19 118
1:4000 - 1:5000	26	6 117
Kartoituksia valmistunut - Slutförda kartläggningar - <i>Mapping completed</i>		
Rakennus- ja asemakaavojen pohjakartat - Granskade baskartor för byggnads- och stadsplan - <i>for town planning inspected</i>		
1:500 - 1:1000	3	2 742
1:2000	38	20 963
Rantakaavojen pohjakartat - Baskartor för strandplan - <i>Base maps for shore plan</i>		
1:2000	15	680
Rakennuskaavaehdotuksia ja rakennuskaavamuutosehdotuksia valmistunut - Förslag till byggnadsplan - <i>Schemes for town plan</i>		
	185	2 545
Rakennuskaavoja ja niiden muutoksia vahvistettu - Fastställda byggnadsplan - <i>Town plans approved</i>		
	159	2 347
Rantakaavaehdotuksia valmistunut - Förslag till strandplan - <i>Schemes for shore plan</i>		
	17	503
Rantakaavoja vahvistettu - Fastställda strandplaner - <i>Shore plans approved</i>		
	11	284
Yleiskaavallisia suunnitelmia valmistunut - Förslag till generalplan - <i>Schemes for general plan</i>		
	8	6 503
Paalutusalueita, joilla suoritettu töitä - Utpålningsområden - <i>Areas for setting out</i>		
	121	
Paalutusposteitä merkitty maastoon - Utpålningspunkter i terrängen - <i>Setting out points on the terrain</i>		
	5	120

TAULU 9. GEODEETTISET TYÖT
 TABELL 9. GEODETISKA ARBETEN
 TABLE 9. GEODETIC ACTIVITIES

Geodeettiset työt Geodetiska arbeten <i>Geodetic activities</i>	Lukumäärä Antal <i>Number</i>	km
Rakennettu torneja - Bygga torn - <i>Constructed observation towers</i>	50	
Signaloitu kiintopisteitä - Signalering av fixpunkter - <i>Targetting of control points</i>	1 457	
Mitattu uusia kolmiopisteitä - Nya triangelpunkter - <i>New triangulation stations</i>		
II luokka - II klass - <i>II order</i>	90	
III luokka - III klass - <i>III order</i>	354	
Perusvaaitusta - Grundavägning - <i>Basic levelling</i>		1 384
Korkeuskiintopisteitä - Höjdfixpunkter - <i>New benchmarks</i>	764	

Tarkastustoiminta Granskningsverksamhet <i>Inspection of plan surveys</i>	Lukumäärä Antal <i>Number</i>	km ²
Tarkastettu asema- ja rakennuskaavamittauksia - Granskade stads- och byggnadsplanemätningar - <i>Inspected town plan surveys</i>	55	353
Tarkastettu rantakaavamittauksia - Granskade strandplanemätningar - <i>Inspected shore plan surveys</i>	84	49

TAULU 10. ILMAKUVATYÖT
 TABELL 10. FOTOGRAMMETRISKA ARBETEN
 TABLE 10. FOTOGRAMMETRIC ACTIVITIES

	Lukumäärä Antal <i>Number</i>	km ²
Ilmakolmiointi - Fotogrammetrisk punktförtätning - <i>Aerial triangulation</i>		
mitattu stereomalleja - antal stereomodeller - <i>number of stereomodels</i>	2 540	
Ilmakuvaus - Flygfotografering - <i>Aerial photography</i>	8 890	
otettu kuvia - antal bilder - <i>number of exposures</i> ..		
Kuvaoikaisu - Rektifiering - <i>Rectifying</i>		
kuvia kpl - antal bilder - <i>number of photos</i>	730	
- Oikaisumittaus - Bestämning av rektifieringselement - <i>Determination of rectifying elements</i>	4 220	
- Ortokuvat - Ortobilder - <i>Ortophotos</i>	930	
Pohjakartta 1:5000 - Baskarta 1:5000 - <i>Base Map 1:5000</i>		
karttalehtiä - kartblad - <i>map sheets</i>		
- Ilmakuvakartta - Ortofotokarta - <i>Ortophotomap</i>	840	5 250
- Rajakartta - Gränselement - <i>Boundary element</i>	216	1 350
Laboratoriotyöt - Laboratoriarbeten - <i>Laboratory works</i>		
valmistettu vedoksia - antal kopior - <i>number of copies</i>	55 700	

KARTOGRAFINEN TOIMINTA VUONNA 1984
KARTOGRAFISK VERKSAMHET ÅR 1984
CARTOGRAPHIC ACTIVITIES IN 1984

TAULU 11. PERUSKARTTA 1:10 000/1:20 000¹⁾
TABELL 11. GRUNDKARTA 1:10 000/1:20 000
TABLE 11. BASIC MAP 1:10 000/1:20 000

Kartoitus Kartläggning Mapping	Maastotyöt, karttalehdet Fältarbeten, kartblad Terrain works, map sheets			Puhtaaksi piirittämien, karttalehdet Renritning, kartblad Fair drawing, map sheets						Painatus, karttalehdet Tryckning, kartblad Printing, map sheets		
	Karttoitus - Kartläggning - Mapping -	Yleiskarto - Övergripande kart - General map -	Yleiskarto - Övergripande kart - General map -	Yleiskarto - Övergripande kart - General map -	Yleiskarto - Övergripande kart - General map -	Yleiskarto - Övergripande kart - General map -	Yleiskarto - Övergripande kart - General map -	Yleiskarto - Övergripande kart - General map -	Yleiskarto - Övergripande kart - General map -	Yleiskarto - Övergripande kart - General map -	Yleiskarto - Övergripande kart - General map -	Yleiskarto - Övergripande kart - General map -
Ensikartoitus - Förstagangskartläggning - First mapping	1	19	7	10	20	19	20	19	20	110	20	97
Uudistuskartoitus - Revidering - Revision ..												
Täydennyskartoitus - Komplettering - Supplementation	82	4	4	21	20	4	19	4	19	110	12	4
Ensi- ja maaperäkartoitus - Första gångs- och jordartskartläggning - First and Soil mapping		2										
Uudistus- ja maaperäkartoitus - Revidering- och jordartskartläggning - Revision and Soil mapping	4	3		19	5						15	
Täydennys- ja maaperäkartoitus - Komplette- ring- och jordartskartläggning - Supplementation and Soil mapping	8	1		24								5
Yhteensä - Totalt	95	36	64	35	35	195	9	19	20	251	12	6
Osittainen täydennys, päällepainatus - Partiell komplettering, övertryck - Partial supplementation, overprint												
Täydennyskartoituksen kehittämistyöt - Utvecklingsarbeten för komplettering - Developing works of supplementation	20			9		39						
Stereokartoitus - Stereokartering - Stereo- mapping, km ²	2 380	600	1 250	670								

1) Kartoitetaan ja piirretään 1:10 000- ja painetaan 1:20 000-mittakaavaan. Taulukossa mainitut luvut tarkoittavat 1:20 000 karttalehteä, joka
käytetään tavallisesti alueen 10 km x 10 km.
Kartläggningen och renritningen sker i skalan 1:10 000 och tryckningen i skalan 1:20 000. De i tabellen angivna siffrorna avser 1:20 000 kartblad.
Ett kartblad omfattar i regel ett område på 10 km x 10 km.
Mapping and drawing are carried out at 1:10 000 scale, printing at 1:20 000 scale. The figures given in the table refer to 1:20 000 map sheets.
A normal-sized sheet covers an area of 10 km x 10 km.

Julkaistu karttalehtiä Utgivna kartblad Map sheets published	Aseointi Montering Mounting		Painatus Tryckning Printing		Karttapiirroksset Ritoriginal Originals	Painatus Tryckning Printing
	Piirustustoi- misto Ritbyrå Map Compilation Division	Topografikunta Topografikåren Topographic Service of the Finnish Defence Forces	Karttapaino karttryckeriet Publications Division	Topografikunta Topografikåren Topographic Service of the Finnish Defence Forces	Piirustustoi- misto Ritbyrå Map Compilation Division	Karttapaino karttryckeriet Publications Division
Ensipainoksena - Första upplagan - First edition	30	2	32	-	-	-
Udistettuna - Reviderad upplaga - Revised edition	5	4	9	-	10	10
Täydennettyä - Kompletterad kartläggning - Supplemented edition	-	3	3	-	-	-
Lisäpainoksena - Tilläggsupplaga - Additional edition	-	-	-	1	-	5
Yhteensä - Totalt - Total	35	9	44	1	10	15

1) Valmistettu pienentäen valokuvaamalla 1:20 000-kartoitusta.
Framställda genom fotografisk förminskning av 1:20 000 kartor.
Produced by photographic reduction of maps at the scale of 1:20 000.

2) Topografinen kartta 1:20 000.
Topografisk karta 1:20 000.
Topographic map 1:20 000.

TAULU 13. MUUT KARTAT
TABELL 13. ANDRA KARTOR
TABLE 13. OTHER MAPS

Karttatyyppi Karttyp Type of map	Ensipainos Första upplagan First edition	Täydennetty painos Kompletterad upplaga Supplemented edition	Yhteensä Totalt Total
Tilastojen pohjakartat - Statistiska baskartor - Statistiska base maps	-	5	5
Ilmailukartat - Flygkartor - Aeronautical charts	4	37	41
Suomen Kartasto, vihko 112 Suomen karttoitus - Atlas över Finland, häfte 112 Kartläggning av Finland - Atlas of Finland, folio 112 Mapping of Finland	1	-	1
Yhteensä - Totalt - Total	5	42	47

TAULU 14. KARTTAPAINON KUSTANTAMAT KARTAT
 TABELL 14. KARTOR UTGIVNA AV KARTTRYCKERIET
 TABLE 14. MAPS PUBLISHED BY THE PUBLICATIONS DIVISION

Kartta Karta Map	Ensipainos Första upplagan First edition	Täydennetty painos Kompletterad upplaga Supplemented edition	Lisäpainos Tilläggsupplaga Additional edition
Maanteiden yleiskartta - Översiktskarta över landsvägarna - <i>General Road Map</i>	-	1	-
Autoilijan tiekartta - Bilistens vägkarta - <i>Motoring Road Map</i>	-	1	-
GT-karttasarja - GT-kartserie - <i>GT map series</i>	-	8	-
Matkailukartat - Turistkartor - <i>Touring maps</i>	2	1	1
Ulkoilukartat - Friluftskartor - <i>Outdoor maps</i>	4	5	-
Yhteensä - Totalt - Total	6	16	1

KARTTAPAINON TULOSLASKELMA 1.1. - 31.12.1984
 KARTTRYCKERIETS RESULTATRÄKNING 1.1. - 31.12.1984
 PROFIT AND LOSS STATEMENT OF THE PUBLICATIONS DIVISION JANUARY 1, 1984 - DECEMBER 31, 1984

Myyntituotot - Försäljningsintäkter - <i>Sales revenues</i>		33 678 709,82
Mynnin oikaisuerät: - Försäljningens korrektivposter: - <i>Sales correction items:</i>		
Tuloutus maanmittaushallitukselle - Intäktsföring till lantmäteristyrelsen - <i>Transferred to the National Board of Survey</i>		<u>- 3 881 185,41</u>
Liikevaihto - Omsättning - <i>Turnover</i>		29 797 524,41
Muuttuvat kulut: - Rörliga kostnader: - <i>Variable expenses:</i>		
Aineet ja tarvikkeet - Material och förnödenheter - <i>Raw material and supplies</i>	5 988 211,83	
Palkat - Löner - <i>Wages</i>	9 069 349,87	
Muut muuttuvat kulut - Övriga rörliga kostnader - <i>Other variable expenses</i>	1 781 114,00	
Valmistus omaan käyttöön - Tillverkning för eget bruk - <i>Production for own use</i>	- 470 384,69	
Varastojen muutos - Förändring i lager - <i>Changes in inventories</i>	<u>- 1 097 575,99</u>	<u>- 15 270 715,02</u>
Myyntikate - Försäljningsbidrag - <i>Gross margin</i>		14 526 809,39
Kiinteät kulut: - Fasta kostnader: - <i>Fixed expenses:</i>		
Palkat - Löner - <i>Salaries</i>	6 551 922,49	
Vuokrat - Hyror - <i>Rents</i>	1 763 794,50	
Muut kiinteät kulut - Övriga fasta kostnader - <i>Other fixed expenses</i>	<u>3 021 310,37</u>	<u>- 11 337 027,36</u>
Käyttökate - Driftsbidrag - <i>Operating margin</i>		3 189 782,03
Poistot - Avskrivningar: - <i>Depreciations:</i>		
Koneista ja kalustosta - Maskiner och inventarier - <i>Machinery and equipment</i>		<u>- 1 449 094,55</u>
Liikeylijäämä - Rörelseöverskott - <i>Trading profit</i>		1 740 687,48
Muut tuotot ja kulut: - Övriga intäkter och kostnader: - <i>Other revenues and expenses:</i>		
Muut tuotot - Övriga intäkter - <i>Other revenues and expenses</i>		<u>230 348,56</u>
Varausten lisäys - Ökning av reserveringar - <i>Addition of reservations</i>		<u>1 971 036,04</u>
		<u>- 557 146,07</u>
Tilikauden ylijäämä - räkneskapsperiodens överskott - <i>Profit for the period</i>		<u>1 413 889,97</u>

TAULU 15. MAAREKISTERIYKSIKÖIDEN LUKUMÄÄRÄ 31.12.1983
 TABLE 15. ANTALET JORDREGISTEREHETER 31.12.1983
 TABLE 15. NUMBER OF LAND REGISTER UNITS 31.12.1983

Läni Län Province	Rekisteriyksikön pinta-ala Registerenhetens areal The area of register unit											300 - 500 ha	100 - 300 ha	50 - 100 ha	20 - 50 ha	10 - 20 ha	5 - 10 ha	2 - 5 ha	1 - 2 ha	0.25 - 1 ha	0.25 alder Buder	Västra Västlän
	0.25 alder Buder	0.25 - 1 ha	1 - 2 ha	2 - 5 ha	5 - 10 ha	10 - 20 ha	20 - 50 ha	50 - 100 ha	100 - 300 ha	300 - 500 ha	Yli över 500 ha											
Uudenmaan - Nylands	71 558	33 459	40 115	13 053	8 687	7 893	7 475	2 579	1 087	86	56	6	186 048	851								
Turun ja Porin - Åbo och Björneborgs	83 077	42 997	54 935	32 495	24 938	21 538	18 175	6 089	2 098	106	59	6	286 513	347								
Ahvenanmaa - Åland	3 539	2 526	3 290	1 604	1 093	818	951	534	245	15	98	3	14 615	25								
Hämeen - Tavastehus	76 060	30 226	32 667	16 461	13 488	13 886	13 411	4 277	1 932	138	51	3	202 647	156								
Kymen - Kymmene	44 271	13 724	18 712	12 023	9 673	9 850	10 720	3 321	1 932	55	116	2	123 136	622								
Mikkelin - St Michels	23 668	13 132	17 461	9 106	7 412	9 744	14 264	5 408	1 972	165	177	2	102 448	116								
Kuopion - Kuopio	18 740	9 246	15 204	9 635	7 378	10 399	13 643	4 708	1 735	176	180	2	91 041	37								
Pohjois-Karjalan - Norra Karelen	12 772	7 267	12 491	10 085	7 993	9 750	12 272	4 113	1 283	149	39	2	78 357	58								
Vaasan - Vasa	54 542	22 159	44 616	38 330	26 499	23 190	23 749	8 138	2 220	104	170	2	243 586	118								
Keski-Suomen - Mellersta Finland	31 927	11 446	14 129	8 647	6 903	9 065	11 856	4 469	2 022	204	296	5	100 838	81								
Oulun - Uleåborgs	40 925	13 889	25 748	19 785	15 008	14 783	19 567	13 302	9 544	533	211	5	173 380	264								
Lapin - Lapplands	16 220	7 624	10 602	6 218	4 394	4 844	7 012	6 469	9 199	758	1 453	16	73 556	264								
Koko maa - Hela landet - Whole country	477 299	207 695	289 970	177 442	133 466	135 760	153 095	63 407	34 073	2 489	1 453	16	1 676 165	2 675								
Västra Västlän	468 415	203 157	282 375	174 876	131 784	134 518	152 693	63 480	34 297	2 516	1 464	16	1 649 591	2 675								
Corresponding numbers	458 782	198 668	275 052	172 561	130 113	133 397	152 117	63 553	34 461	2 532	1 485	16	1 622 737	2 675								
1981	448 873	194 520	267 660	170 146	128 586	132 276	151 734	63 607	34 664	2 573	1 487	16	1 596 142	2 675								
1980	439 179	190 722	260 490	167 870	127 111	131 121	151 330	63 607	34 869	2 514	1 497	16	1 570 856	2 675								
1979	429 120	186 739	254 175	165 436	125 568	129 955	150 799	63 799	35 799	2 636	1 525	16	1 544 589	2 675								
1978	418 822	182 792	246 840	162 754	123 763	128 735	150 217	63 533	35 232	2 639	1 534	16	1 516 875	2 693								
1977	407 487	178 464	240 587	160 303	122 047	127 515	149 688	63 536	35 489	2 667	1 543	16	1 489 342	2 716								
1976	394 977	171 412	236 610	157 663	120 365	126 352	149 273	63 611	35 673	2 700	1 547	16	1 460 199	2 692								
1975	383 961	165 137	232 888	155 697	119 072	125 304	148 919	63 712	35 983	2 781	1 546	16	1 435 116	2 658								
1974	372 694	159 070	229 220	153 529	117 739	124 310	148 449	63 843	36 240	2 832	1 567	16	1 409 509	2 619								
1973	362 038	154 831	223 944	151 314	116 293	123 216	147 445	63 810	36 191	2 862	1 586	16	1 383 846	2 584								
1972	352 442	150 549	218 762	149 164	114 920	122 148	147 022	63 749	36 318	2 918	1 595	16	1 359 495	2 540								
1971	342 861	146 355	213 396	146 943	113 367	120 981	145 978	63 569	36 378	2 975	1 619	16	1 334 438	2 497								
1970	332 177	141 330	207 937	144 686	111 841	119 819	145 155	63 244	36 295	3 007	1 644	16	1 307 151	2 426								
1969	321 824	136 354	202 641	142 480	110 513	118 676	144 368	62 904	36 145	3 058	1 679	19	1 280 661	2 393								
1968	311 214	131 164	197 321	140 047	109 032	117 481	143 281	62 695	36 066	3 127	1 707	19	1 253 154	2 358								
1967	301 238	126 787	192 678	138 059	107 756	116 420	142 281	62 420	35 924	3 191	1 727	156	1 228 637	2 341								
1966	291 171	122 513	188 282	135 774	106 234	115 091	140 894	62 095	35 804	3 241	1 772	156	1 203 027	2 334								
1965	282 378	118 930	184 257	133 491	104 616	113 660	139 549	61 814	35 757	3 326	1 826	156	1 179 760	2 276								
1964	273 619	114 880	179 794	130 516	102 845	112 005	137 934	61 371	35 822	3 416	1 886	156	1 154 244	2 214								
1963	265 126	111 199	175 724	128 004	101 020	110 635	136 553	60 901	35 802	3 505	1 892	156	1 130 517	2 151								
1962	256 649	107 390	171 567	125 163	99 017	108 701	134 784	60 410	35 862	3 591	1 938	156	1 105 228	2 103								
1961	247 576	103 224	166 654	121 657	96 530	106 451	132 649	59 742	35 596	3 670	1 991	154	1 075 894	2 017								
1960	238 006	98 932	161 591	118 277	93 970	104 182	130 654	59 029	35 359	3 775	2 027	154	1 045 956	1 887								
1959	226 554	94 028	155 469	113 826	90 742	101 031	127 929	58 394	35 394	3 920	2 071	154	1 009 428	1 817								
1958	214 791	88 937	149 112	109 263	87 137	97 412	124 419	57 485	35 112	4 058	2 162	154	970 042	1 757								

TAULU 15. JATKUU
 TABELL 15. FORTSÆTTER
 TABLE 15. CONTINUED

	alle 1 ha under below	1 - 3 ha	3 - 5 ha	5 - 10 ha	10 - 20 ha	20 - 50 ha	50 - 100 ha	100 - 200 ha	200 - 300 ha	300 - 500 ha	ylä 500 ha över more than	ala tuntematon areal obekant area is unknown	tiloja yhteensä summa lägenheter regifter units in total
1956	340 964	119 169	54 450	79 851	89 346	116 422	55 537	28 486	7 023	4 558	2 528	832	899 166
1954	300 700	105 214	48 321	70 335	78 904	106 599	53 741	29 331	7 472	4 907	2 743	843	809 130
1952	262 402	94 984	44 210	64 381	72 749	100 207	52 971	29 960	7 756	5 066	2 886	855	738 427
1950	232 056	87 086	40 858	60 014	68 617	96 683	52 582	30 258	7 808	5 096	2 936	855	684 849
1949	219 379	83 898	39 430	58 400	67 283	95 535	52 419	30 388	7 864	5 142	2 956	856	663 550
1945	196 649	78 955	37 128	55 781	65 117	94 137	52 932	30 219	7 806	5 016	2 799	830	627 369
1944	219 332	91 143	43 513	67 161	79 194	110 604	58 104	31 908	8 255	5 273	2 970	832	718 289 1)
1940	198 873	85 143	40 715	63 858	76 205	107 639	57 232	32 116	8 380	5 391	3 048	835	679 435 2)
1935	161 543	71 895	34 176	55 469	67 836	99 428	54 241	31 328	8 630	5 553	3 279	848	594 225
1928	97 445	45 048	21 385	38 046	49 689	76 614	46 647	28 391	8 550	5 544	3 674	1 062	422 075
1924	64 935	32 364	15 239	28 131	36 634	62 535	43 581	28 454	9 287	6 558	4 388	1 473	333 579

1) Lukumäärissä ovat mukana vuonna 1944 luovutettuihin alueisiin kuuluneet tilat.
 I detta antal ingår lägenheter hörande till de år 1944 överlätna områdena.
 The numbers include registers units in districts ceded in 1944.

2) Lukumäärissä ovat mukana vuonna 1940 luovutettuihin alueisiin kuuluneet tilat.
 I detta antal ingår lägenheter hörande till de år 1940 överlätna områdena.
 The numbers include registers units in districts ceded in 1940.

KUVIOT 19, 20. MAAREKISTERIYKSIKÖIDEN LUKUMÄÄRÄ VUOSINA 1964-84
 FIGURER 19, 20. ANTALET JORDREGISTERENHETER ÅREN 1964-84
 FIGURES 19, 20. THE NUMBER OF LAND REGISTER UNITS IN 1964-84

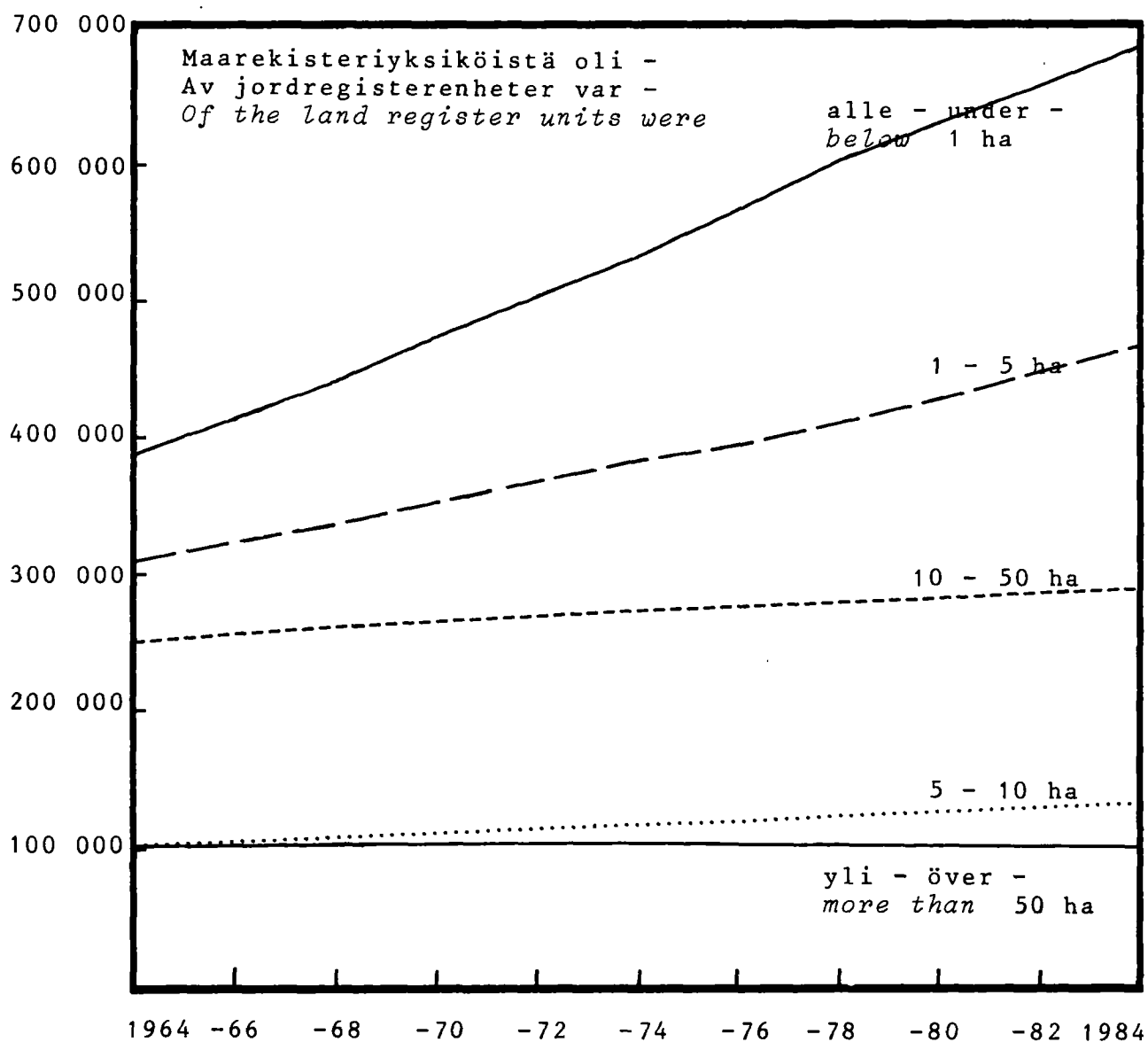
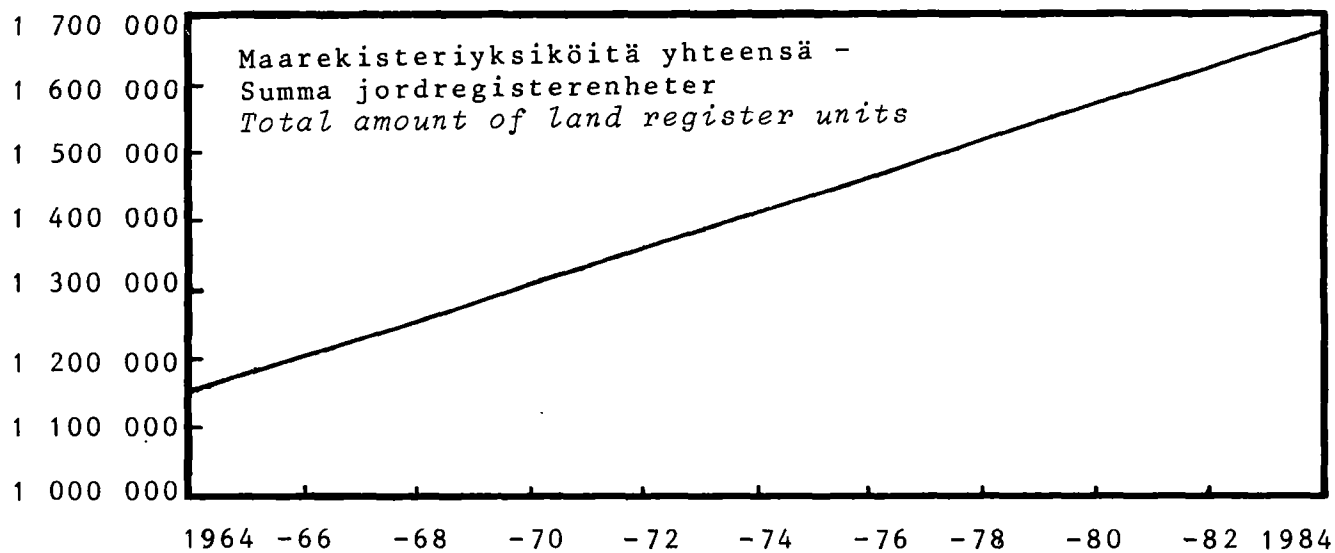

TAULU 16. SUOMEN PINTA-ALA KUNNITTAIN 1.1.1985
 TABELL 16. FINLANDS AREAL KOMMUNVIS 1.1.1985
 TABLE 16. THE AREAS OF THE COMMUNES OF FINLAND 1.1.1985

	Maata Land Land ₂ km	Vettä Vatten Water ₂ km	Yhteensä Summa Total ₂ km
Lääni - Län - Province			
UUDENMAAN - NYLANDS	9 897,95	506,25	10 404,20
Kaupungit - Städer - Towns	2 045,51	77,05	2 122,56
Helsinki - Helsingfors	184,48	0,85	185,33
Ekenäs - Tammsaari	277,53	2,95	280,48
Espoo - Esbo	311,60	18,03	329,63
Hanko - Hangö	114,47	1,98	116,45
Hyvinkää - Hyvinge	323,09	13,48	336,57
Järvenpää	37,46	2,42	39,88
Karjaa - Karis	197,44	17,55	214,99
Karkkila	242,69	12,68	255,37
Kauniainen - Grankulla	5,91	0,11	6,02
Kerava - Kervo	30,76	0,11	30,87
Lohja - Lojo	15,62	4,70	20,32
Loviisa - Lovisa	44,51	0,02	44,53
Porvoo - Borgå	19,12	0,27	19,39
Vantaa - Vanda	240,83	1,90	242,73
Kunnat - Kommuner - Communes	7 852,44	429,20	8 281,64
Artjärvi - Artsjö	176,57	20,57	197,14
Askola	212,87	5,18	218,05
Inkoo - Ingå	346,35	7,73	354,08
Karjalohja - Karislojo	122,84	40,72	163,56
Kirkkonummi - Kyrkslätt	364,98	28,29	393,27
Lapinjärvi - Lapträsk	330,91	8,38	339,29
Liljendal	114,50	5,68	120,18
Lohjan kunta - Lojo kommun	262,78	73,28	336,06
Myrskylä - Mörskom	200,64	5,76	206,40
Mäntsälä	580,97	15,01	595,98
Nuummi-Pusula	469,53	35,29	504,82
Nurmijärvi	362,50	4,83	367,33
Orimattila	608,92	8,14	617,06
Pernaja - Pernå	417,93	7,04	424,97
Pohja - Pojo	225,80	21,63	247,43
Pornainen - Borgnäs	146,61	3,42	150,03
Porvoon mlk - Borgå lk.	635,39	9,03	644,42
Pukkila	145,09	1,13	146,22
Ruotsinpyhtää - Strömfors	261,79	31,11	292,90
Sammatti	72,73	12,50	85,23
Sipoo - Sibbo	364,12	2,65	366,77
Siuntio - Sjundeå	243,10	8,58	251,68
Tenhola - Tenala	443,57	22,60	466,17
Tuusula - Tusby	219,69	5,74	225,43
Vihti - Vihtis	522,26	44,91	567,17
Lääni - Län - Province			
TURUN JA PORIN - ÅBO OCH BJÖRNEBORGS	22 169,52	996,14	23 165,66
Kaupungit - Städer - Towns	5 527,94	333,43	5 874,37
Turku - Åbo	241,82	2,36	244,18
Harjavalta	123,73	4,02	127,75
Huittinen - Vittis	389,47	5,46	394,93
Ikaalinen - Ikaalis	752,31	91,52	843,83
Kankaanpää	688,70	15,31	704,01
Kokemäki - Kumo	482,21	49,85	532,06
Loimaa	45,89	0,27	46,16
Naantali - Nådental	51,58	0,27	51,85
Parainen - Pargas	271,60	1,19	272,79
Parkano	855,66	54,99	910,65
Pori - Björneborg	503,17	8,71	511,88
Raisio - Reso	49,48	0,14	49,62
Rauma - Raumo	50,68	0,84	51,52
Salo	143,54	0,43	143,97
Uusikaupunki - Nystad	292,47	40,54	333,01
Vammala	598,63	57,53	656,16
Kunnat - Kommuner - Communes	16 628,58	662,71	17 291,29
Alastaro	259,00	0,98	259,98
Askainen - Villnäs	61,28	0,26	61,54

	Maata Land Land ₂ km	Vettä Vatten Water ₂ km	Yhteensä Summa Total ₂ km
Aura	95,22	0,35	95,57
Dragsfjärd	266,78	8,17	274,95
Eura	431,49	48,08	479,57
Eurajoki	342,61	4,12	346,73
Halikko	356,76	0,52	357,28
Honkajoki	331,74	1,67	333,41
Houtskari - Houtskär	120,53	0,65	121,18
Hämeenkyrö - Tavastkyro	464,88	40,67	505,55
Inö	63,69	0,17	63,86
Jämijärvi	214,33	9,96	224,29
Kaarina - St Karins	61,24	0,91	62,15
Kalanti	200,78	7,18	207,96
Karinainen	92,32	0,09	92,41
Karvia	502,93	16,50	519,43
Kihniö	357,30	32,81	390,11
Kiikala	240,03	5,23	245,26
Kiikoinen	137,70	6,62	144,32
Kimmo - Kemiö	317,88	2,29	320,17
Kisko	253,12	30,98	284,10
Kiukaainen	155,38	0,22	155,60
Kodisjoki	40,68	2,08	42,76
Korpoo - Korpo	168,85	1,26	170,11
Koski - Koskis	191,71	0,75	192,46
Kullaa	263,89	19,46	283,35
Kustavi - Gustavs	163,11	1,56	164,67
Kuusjoki	122,45	0,11	122,56
Köyliö - Kjulo	246,20	13,11	259,31
Laitila - Letala	531,32	14,42	545,74
Lappi	206,06	7,24	213,30
Lavia	319,26	38,97	358,23
Lemu - Lemo	47,31	0,11	47,42
Lieto - Lundo	199,13	1,27	200,40
Loimaan kunta - Loimaa k	434,51	1,55	436,06
Luvia	165,50	2,29	167,79
Marttila	195,19	0,50	195,69
Hasku	93,16	0,12	93,28
Mellilä	110,38	0,10	110,48
Merikarvia - Sastmola	439,89	4,12	444,01
Merimasku	50,34	0,71	51,05
Mietoinen	127,52	0,61	128,13
Mouhijärvi	254,01	14,48	268,49
Muurla	79,87	3,00	82,87
Mynämäki - Virmo	391,55	1,46	393,01
Nauvo - Nagu	243,87	3,68	247,55
Nakkila	177,87	1,76	179,63
Noormarkku - Norrmark	316,98	15,83	332,81
Nousiainen - Nousis	197,24	0,31	197,55
Oripää	117,31	0,03	117,34
Paimio - Pemar	239,41	0,83	240,24
Perniö - Bhärnä	397,85	9,91	407,76
Pertteli	154,32	1,93	156,25
Piikkiö - Pikkis	90,22	0,07	90,29
Pormarkku - Pärmark	300,03	32,51	332,54
Punkalaidun	363,42	2,96	366,38
Pyhäranta	142,30	5,05	147,35
Pöytyä	316,54	0,31	316,85
Rauman mlk - Raumo lk	196,19	2,32	198,51
Rusko	50,33	0,16	50,49
Rymättylä - Rimito	146,50	3,64	150,14
Sauvo - Sagu	251,52	1,13	252,65
Siikainen	460,82	30,58	491,40
Suodenniemi	207,64	13,20	220,84
Suomusjärvi	160,15	16,38	176,53
Säkylä	159,22	109,20	268,42
Särkisalo - Finby	81,81	1,06	82,87
Taivassalo - Tövsala	137,39	0,75	138,14
Tarvasjoki	102,17	0,35	102,52
Ulvila	137,75	1,22	138,97
Vahto	77,08	0,02	77,10
Vampula	142,44	1,29	143,73
Vehmaa	187,80	3,33	191,13
Velkua	31,09	0,13	31,22
Viljakkala	200,07	24,61	224,68
Västansfjärd	95,93	0,69	96,62
Yläne	342,98	21,99	364,97
Äetsä	233,47	7,77	241,24

	Maata Land Land ₂ km ₂	Vettä Vatten Water ₂ km ₂	Yhteensä Summa Total ₂ km ₂
Lääni - Län - Province			
AHVENANMAA - ÅLAND	1 526,50	25,43	1 551,93
Kaupunki - Stad - Town			
Maarianhamina - Mariehamn	11,60	-	11,60
Kunnat - Kommuner - Communes	1 514,90	25,43	1 540,33
Brändö	102,88	0,20	103,08
Eckerö	111,19	1,70	112,89
Finström	121,38	6,61	127,99
Föglö	131,48	0,23	131,71
Geta	82,56	2,80	85,36
Hammarland	133,22	1,99	135,21
Jomala	141,30	1,02	142,32
Kumlinge	96,28	0,31	96,59
Kökar	57,47	0,33	57,80
Lemland	111,57	0,74	112,31
Lumparland	35,69	0,03	35,72
Saltvik	153,28	4,68	157,96
Sottunga	26,77	0,01	26,78
Sund	108,50	4,20	112,70
Vårdö	101,33	0,58	101,91
Lääni - Län - Province			
HÄMEEN - TAVASTEHS	17 009,76	2 791,82	19 801,58
Kaupungit - Städer - Towns	3 032,20	542,73	3 574,93
Hämeenlinna - Tavastehus	166,62	18,48	185,10
Forsaa	249,37	4,48	253,85
Lahti - Lahtis	134,95	19,56	154,51
Mänttä	64,30	21,61	85,91
Nokia	289,02	58,71	347,73
Riihimäki	120,10	5,02	125,12
Tampere - Tammerfors	521,22	167,89	689,11
Toijala	50,88	7,72	58,60
Valkeakoski	272,98	102,92	375,90
Virtat - Virtdois	1 162,76	136,34	1 299,10
Kunnat - Kommuner - Communes	13 977,56	2 249,09	16 226,65
Asikkala	563,85	192,29	756,14
Hattula	381,60	73,16	454,76
Hauho	356,71	86,42	443,13
Haujärvi	356,31	6,52	362,83
Hollola	463,16	68,29	531,45
Humppila	147,61	0,63	148,24
Janakkala	550,82	37,29	588,11
Jokioinen - Jockis	180,55	1,42	181,97
Juupajoki	258,98	15,81	274,79
Kalvola	299,93	34,59	334,52
Kangasala	357,20	123,69	480,89
Koski	188,62	7,53	196,15
Kuhmalahti	168,70	52,60	221,30
Kuorevesi	334,15	42,11	376,26
Kuru	716,95	103,53	820,48
Kylmäkoski	191,07	8,61	199,68
Kärkölä	256,15	2,78	258,93
Lammi	537,69	73,16	610,85
Lempäälä	272,87	35,85	308,72
Loppi	595,78	57,47	653,25
Luopioinen	317,50	74,26	391,76
Längelmäki	425,09	72,00	497,09
Nastola	325,03	38,04	363,07
Orivesi	544,64	107,22	651,86
Padasjoki	524,72	206,65	731,37
Pirkkala - Birkala	81,49	22,37	103,86
Pälkäne	239,31	107,27	346,58
Renko	278,32	11,73	290,05
Ruovesi	779,87	170,62	950,49
Sahalahti	136,92	34,34	171,26
Somero	669,03	28,70	697,73
Tammela	641,74	73,86	715,60
Tuulos	158,10	13,14	171,24
Urjala	473,50	29,66	503,16

	Maata Land Land ₂ km ₂	Vettä Vatten Water ₂ km ₂	Yhteensä Summa Total ₂ km ₂
Vesilahti	300,36	52,17	352,53
Viiala	51,13	5,88	57,01
Vilppula	471,28	99,90	571,18
Ylöjärvi	198,29	77,02	275,31
Ypäjä	182,54	0,51	183,05
Lääni - Län - Province			
KYMEN - KYMMENE	10 783,11	2 045,21	12 828,32
Kaupungit - Städer - Towns	1 949,24	164,62	2 113,86
Kouvola	35,08	0,88	35,96
Anjalankoski	726,14	26,64	752,78
Hamina - Fredrikshamn	18,73	0,41	19,14
Imatra	154,51	36,43	190,94
Kotka	268,34	5,78	274,12
Kuusankoski	113,91	14,56	128,47
Lappeenranta - Villmanstrand	632,53	79,92	712,45
Kunnat - Kommuner - Communes	8 833,87	1 880,59	10 714,46
Elimäki - Elimä	383,21	8,73	391,94
Iitti - Itis	587,85	97,10	684,95
Jaala	433,16	129,89	563,05
Joutseno	311,27	188,42	499,69
Lemi	217,54	45,73	263,27
Luumäki	748,30	111,51	859,81
Miehikkälä	422,96	17,91	440,87
Nuijamaa	127,36	7,91	135,27
Parikkala	323,85	97,03	420,88
Fyhtää - Pyttis	288,35	8,92	297,27
Rautjärvi	354,19	47,93	402,12
Ruokolahti	931,13	260,88	1 192,01
Saari	167,79	15,17	182,96
Savitaipale	539,46	153,58	693,04
Suomenniemi	284,87	77,58	362,45
Taipalsaari	401,52	357,09	758,61
Uukuniemi	101,70	54,88	156,58
Valkeala	869,66	143,78	1 013,44
Vehkalahti - Veckelax	588,25	23,26	611,51
Virolahti - Vederlax	370,93	4,09	375,02
Ylämaa	380,52	28,66	409,18
Lääni - Län - Province			
MIKKELIN - ST MICHELS	16 342,35	5 317,46	21 659,81
Kaupungit - Städer - Towns	994,11	601,26	1 595,37
Mikkeli - St Michel	88,60	10,70	99,30
Heinola	48,62	29,67	78,29
Pieksämäki	36,00	10,49	46,49
Savonlinna - Nyslott	820,89	550,40	1 371,29
Kunnat - Kommuner - Communes	15 348,24	4 716,20	20 064,44
Anttola	257,07	106,09	363,16
Enonkoski	320,70	126,01	446,71
Hartola	564,99	144,27	709,26
Haukivuori	401,70	109,06	510,76
Heinolan mlk. - Heinola lk	631,95	129,19	761,14
Heinävesi	1 046,85	271,88	1 318,73
Hirvensalmi	467,76	267,18	734,94
Joroinen - Jorois	576,76	135,53	712,29
Juva	1 169,00	177,45	1 346,45
Jäppilä	332,74	69,15	401,89
Kangaslampi	298,71	114,12	412,83
Kangasniemi	1 064,96	256,40	1 321,36
Kerimäki	593,50	281,07	874,57
Mikkelin mlk.-St Michels lk	975,56	192,51	1 168,07
Mäntyharju	982,84	228,03	1 210,87
Pertunmaa	376,30	78,00	454,30
Pieksämäen mlk.-Pieksämäki lk	940,76	124,40	1 065,16
Punkaharju	498,45	250,28	748,73
Puumala	801,56	430,11	1 231,67
Rantasalmi	562,00	362,13	924,13
Ristiina - Kristina	573,47	168,51	741,98
Savonranta	388,62	185,56	574,18

	Maata Land Land ₂ km ₂	Vettä Vatten Water ₂ km ₂	Yhteensä Summa Total ₂ km ₂
Sulkava	590,68	183,03	773,71
Sysmä	666,16	270,35	936,51
Virtasaari	265,15	55,89	321,04

Läni - Län - Province

KUOPIO - KUOPIO	16 511,13	3 444,41	19 955,54
-----------------	-----------	----------	-----------

Kaupungit - Städer - Towns	2 344,22	677,17	3 021,39
----------------------------	----------	--------	----------

Kuopio	779,32	400,14	1 179,46
Iisalmi - Idensalmi	758,47	109,24	867,71
Suonenjoki	719,57	142,64	862,21
Varkaus	86,86	25,15	112,01

Kunnat - Kommuner - Communes	14 166,91	2 767,24	16 934,15
------------------------------	-----------	----------	-----------

Juankoski	467,37	118,74	586,11
Kaavi	676,35	113,52	789,87
Karttula	468,23	121,09	589,32
Keitele	481,88	95,97	577,85
Kiuruvesi	1 335,14	91,88	1 427,02
Lapinlahti	615,44	98,18	713,62
Leppävirta	1 138,91	380,21	1 519,12
Maaninka	467,63	108,56	576,19
Nilsia	709,75	138,15	847,90
Pielavesi	1 149,82	256,62	1 406,44
Rautalampi	548,55	213,86	762,41
Rautavaara	1 155,17	80,27	1 235,44
Siihtjärvi	402,42	103,35	505,77
Somkajärvi	1 473,08	104,11	1 577,19
Tervo	347,34	146,21	493,55
Tuusniemi	544,89	155,08	699,97
Varpaisjärvi	482,27	47,88	530,15
Vehmersalmi	347,88	202,65	550,53
Vesanto	422,95	146,91	569,86
Vieremä	931,84	44,00	975,84

Läni - Län - Province

POHJOIS-KARJALAN - NORRA
KARELENS

	17 782,08	3 802,98	21 585,06
--	-----------	----------	-----------

Kaupungit - Städer - Towns	5 557,33	1 070,46	6 627,79
----------------------------	----------	----------	----------

Joensuu	81,88	38,44	120,32
Lieksa	3 424,90	642,94	4 067,84
Nurmes	1 605,52	249,77	1 855,29
Outokumpu	445,03	139,31	584,34

Kunnat - Kommuner - Communes	12 224,75	2 732,52	14 957,27
------------------------------	-----------	----------	-----------

Eno	939,33	149,30	1 088,63
Ilomantsi	2 770,38	401,96	3 172,34
Juuka - Juga	1 503,56	342,79	1 846,35
Kesälahti	387,25	195,42	582,67
Kiihtelysvaara	485,71	43,98	529,69
Kitee - Kides	861,37	272,28	1 133,65
Kontiolampi	781,92	247,63	1 029,55
Liperi	739,96	421,12	1 161,08
Polvijärvi	801,19	156,67	957,86
Pyhäselkä	280,63	58,43	339,06
Rääkkylä	429,46	290,00	719,46
Tohmajärvi	701,83	51,47	753,30
Tuupovaara	605,18	56,55	661,73
Valtimo	801,05	37,04	838,09
Värtsilä	135,93	7,88	143,81

Läni - Län - Province

VAASAN - VASA	26 446,99	872,06	27 319,05
---------------	-----------	--------	-----------

Kaupungit - Städer - Towns	4 173,49	90,20	4 263,69
----------------------------	----------	-------	----------

Vaasa - Vasa	183,15	2,92	186,07
Alavus - Alavo	790,02	52,34	842,36
Kaskinen - Kaskö	10,13	0,15	10,28
Kokkola - Karleby	370,90	6,01	376,91

	Maata Land Land ₂ km ₂	Vettä Vatten Water ₂ km ₂	Yhteensä Summa Total ₂ km ₂
Kristiinankaupunki - Kristinestad	679,31	9,36	688,67
Kurikka	463,13	2,01	465,14
Lapua - Lappo	742,74	8,32	751,06
Pietarsaari - Jakobstad	87,37	4,01	91,38
Seinäjoki	124,41	0,55	124,96
Uusikaarlepyy - Nykarleby	722,33	4,53	726,86

Kunnat - Kommuner - Communes	22 273,50	781,86	23 055,36
------------------------------	-----------	--------	-----------

Alahärmä	354,38	1,76	356,14
Alajärvi	738,74	30,19	768,93
Evijärvi	356,89	36,26	393,15
Halsua	411,88	15,54	427,42
Himanka	228,04	1,63	229,67
Ilmajoki	609,05	2,11	611,16
Isojoki - Storå	641,71	4,82	646,53
Isokyrö - Storkyro	354,85	2,92	357,77
Jalasjärvi	421,86	8,42	429,98
Jurva	444,90	3,11	448,01
Kannus	407,77	2,27	410,04
Karjoki - Bötom	185,88	0,53	186,41
Kauhajoki	1 299,84	15,68	1 315,52
Kauhava	482,86	2,32	485,18
Kaustinen - Kaustby	355,71	8,05	363,76
Korsnäs	229,84	4,10	233,94
Korttejärvi	327,71	8,28	335,99
Kruunupyö - Kronoby	669,68	37,48	707,16
Kuortane	462,61	22,54	485,15
Kälviä - Kalviå	672,08	14,25	686,33
Laihia - Laihela	506,42	2,06	508,48
Lappajärvi	419,40	102,45	521,85
Larsmo	138,73	32,59	171,32
Lehtimäki	272,39	18,88	291,27
Lestijärvi	481,40	77,50	558,90
Lohtaja - Lochteå	415,42	3,45	418,87
Maalahti - Malax	509,91	4,00	513,91
Maksamaa - Maxmo	145,58	1,90	147,48
Mustasaari - Korsholm	829,28	18,05	847,33
Nurmo	365,78	3,65	369,43
Närpiö - Närpes	969,97	7,55	977,52
Oravainen - Oravais	202,66	4,53	207,19
Perho	751,44	24,87	776,31
Peräseinäjoki	453,39	5,71	459,10
Pietarsaaren mlk. - Pedersöre	789,00	34,22	823,22
Soini	553,44	20,01	573,45
Teuva - Östermark	554,03	1,34	555,37
Toholampi	570,14	6,54	576,68
Töysä	298,52	11,52	310,04
Ullava	158,28	14,34	172,62
Veteli - Vetil	506,50	15,03	521,53
Vimpeli - Vindala	289,03	39,11	328,14
Vähäkyrö - Lillkyrä	176,42	2,11	178,53
Vyöri - Vörå	438,46	2,28	440,74
Ylihärmä	136,56	0,35	136,91
Ylistaro	481,48	2,73	484,21
Ähtäri - Etseri	803,89	102,83	906,72

Läni - Län - Province

KESKI-SUOMEN - MELLERSTA

FINLANDS	16 230,34	3 126,17	19 356,51
----------	-----------	----------	-----------

Kaupungit - Städer - Towns	1 125,96	226,62	1 352,58
----------------------------	----------	--------	----------

Jyväskylän mlk - Jyväskylä	96,81	18,50	115,31
Jämsä	669,87	140,21	810,08
Suolahti	58,15	9,54	67,69
Äänekoski	301,13	58,37	359,50

Kunnat - Kommuner - Communes	15 104,38	2 899,55	18 003,93
------------------------------	-----------	----------	-----------

Hankasalmi	574,84	115,23	690,07
Joutsa	470,45	152,36	622,81
Jyväskylän mlk - Jyväskylä	449,28	85,38	534,66
Jämsänkoski	400,74	48,05	448,79
Kannonkoski	448,15	101,26	549,41
Karstula	890,75	74,81	965,56
Keuruu	1 261,72	170,18	1 431,90

	Maata Land Land ₂ km ₂	Vettä Vatten Water ₂ km ₂	Yhteensä Summa Total ₂ km ₂
Kinnula	460,94	34,89	495,83
Kivijärvi	485,05	114,51	599,56
Konginkangas	298,64	105,71	404,35
Konnevesi	514,73	166,21	680,94
Korpilahti	617,09	176,47	793,56
Kuhmoinen	661,85	275,27	937,12
Kyyjärvi	449,21	20,35	469,56
Laukaa	652,24	173,31	825,55
Leivonmäki	380,83	29,10	409,93
Luhanka	215,03	98,31	313,34
Multia	734,67	31,34	766,01
Muurame	147,07	49,30	196,37
Petäjävesi	457,96	37,59	495,55
Pihtipudas	1 076,94	171,15	1 248,09
Pylkönmäki	366,85	24,58	391,43
Saarijärvi	887,60	141,96	1 029,56
Sumiainen	230,20	77,52	307,72
Säynätsalo	8,98	10,49	19,47
Toivakka	363,42	51,30	414,72
Uurainen	349,44	23,64	373,08
Viitasaari	1 249,71	339,28	1 588,99

Lääni - Län - Province

OULUN - ULEÅBORG 56 866,07 4 713,81 61 579,88

Kaupungit - Städer - Towns 3 691,01 239,82 3 930,83

Oulu	327,74	10,90	338,64
Haapajärvi	780,59	7,72	788,31
Kajaani - Kajana	1 158,61	199,13	1 357,74
Oulainen	589,26	10,10	599,36
Raahe - Brahestad	268,50	7,50	276,00
Ylivieska	566,31	4,47	570,78

Kunnat - Kommuner - Communes 53 175,06 4 473,99 57 649,05

Alavieska	250,56	1,62	252,18
Haapavesi	1 048,45	37,90	1 086,35
Hailuoto - Karlö	195,14	2,64	197,78
Haukipudas	430,63	9,55	440,18
Hyrnsalmi	1 421,78	97,57	1 519,35
Ii - Ijo	618,56	15,38	633,94
Kalajoki	665,36	5,62	670,98
Kempele	138,69	0,12	138,81
Kestilä	601,65	5,59	607,24
Kiiminki	329,32	12,08	341,40
Kuhmo	4 822,94	636,77	5 459,71
Kuivaniemi	930,72	30,70	961,42
Kuusamo	5 004,82	801,04	5 805,86
Kärsämäki	696,83	3,67	700,50
Liminka - Limingo	613,65	4,61	618,26
Lumijoki	323,76	0,48	324,24
Merijärvi	229,17	2,11	231,28
Muhos	759,05	12,83	771,88
Nivala	531,84	7,61	539,45
Oulunsalo	168,54	1,92	170,46
Paltamo	923,26	210,88	1 134,14
Pattijoki	260,03	0,84	260,87
Piippola	455,99	9,87	465,86
Pudasjärvi	5 643,02	219,29	5 862,31
Pulkkila	384,35	30,69	415,04
Puolanka	2 469,92	132,22	2 602,14
Pyhäjoki	540,39	5,83	546,22
Pyhäjärvi	1 312,00	147,51	1 459,51
Pyhäntä	807,76	36,67	844,43
Rantsila	604,63	15,66	620,29
Reisjärvi	483,04	25,52	508,56
Ristijärvi	837,85	59,38	897,23
Ruukki	773,91	6,34	780,25
Sievi	782,60	12,19	794,79
Siikajoki	274,75	3,61	278,36
Sotkamo	2 648,97	300,35	2 949,32
Suomussalmi	5 277,66	581,97	5 859,63
Taivalkoski	2 463,82	200,83	2 664,65

	Maata Land Land ₂ km ₂	Vettä Vatten Water ₂ km ₂	Yhteensä Summa Total ₂ km ₂
Temmes	120,55	0,81	121,36
Tyrnävä	394,48	3,42	397,90
Utajärvi	1 673,99	63,68	1 737,67
Vaala	1 319,01	453,64	1 772,65
Vihanti	482,76	3,66	486,42
Vuolijoki	691,21	213,07	904,28
Yli-Ii - Överijo	772,83	25,78	798,61
Ylikkiiminki	994,82	20,47	1 015,29

Lääni - Län - Province

LAPIN - LAPPLANDS 93 056,76 5 880,23 98 936,99

Kaupungit - Städer - Towns 4 945,34 416,95 5 362,29

Rovaniemi	94,28	6,63	100,91
Kemi	90,71	1,25	91,96
Kemijärvi	3 577,94	365,25	3 943,19
Tornio - Torneå	1 182,41	43,82	1 226,23

Kunnat - Kommuner - Communes 88 111,42 5 463,28 93 574,70

Enontekiö - Enontekis	8 050,21	413,38	8 463,59
Inari - Enare	15 172,81	2 148,51	17 321,32
Keminmaa	627,51	17,40	644,91
Kittilä	8 228,79	161,96	8 390,75
Kolari	2 561,76	55,86	2 617,62
Muonio	1 706,32	113,29	1 819,61
Pelkosenniemi	1 826,48	35,10	1 861,58
Pello	1 744,06	122,87	1 866,93
Posio	3 040,14	490,46	3 530,60
Ranua	3 469,51	231,83	3 701,34
Rovaniemen mlk - Rovaniemi lk	7 498,24	407,92	7 906,16
Salla	5 744,50	134,96	5 879,46
Savukoski	6 422,74	49,15	6 471,89
Simo	1 464,56	10,51	1 483,07
Sodankylä	11 797,67	643,99	12 441,66
Tervola	1 565,06	31,47	1 596,53
Utsjoki	5 167,57	202,93	5 370,50
Ylitornio	2 023,49	183,69	2 207,18

KOKO MAA - HELA LANDET -

COUNTRY TOTAL 304 622,56 33 521,97 338 144,53

Kaupungit - Städer - Towns 35 410,95 4 440,31 39 851,26

Kunnat - Kommuner - Communes 269 211,61 29 081,66 298 293,27

SUOMEN PINTA-ALA LÄÄNEITTÄIN - FINLANDS AREAL LÄNSVIS -
THE AREAS OF THE PROVINCES OF FINLAND

Uudenmaan - Nylands	9 897,95	506,25	10 404,20
Turun ja Porin - Åbo och Björneborgs	22 169,52	996,14	23 165,66
Ahvenanmaan - Ålands	1 526,50	25,43	1 551,93
Hämeen - Tavastehus	17 009,76	2 791,82	19 801,58
Kymen - Kymmene	10 783,11	2 045,21	12 828,32
Mikkelin - St Michels	16 342,35	5 317,46	21 659,81
Kuopion - Kuopio	16 511,13	3 444,41	19 955,54
Pohjois-Karjalan - Norra Karelen	17 782,08	3 802,98	21 585,06
Vaasan - Vasa	26 446,99	872,06	27 319,05
Keski-Suomen - Mellersta Finland	16 230,34	3 126,17	19 356,51
Oulun - Uleåborgs	56 866,07	4 713,81	61 579,88
Lapin - Lapplands	93 056,76	5 880,23	98 936,99

Koko maa yhteensä ilman
meriä - Hela landet sam-
manlagt förutom havsom-
råden - Country total
(sea areas not
included)

304 622,56 33 521,97 338 144,53

KOLMIOPISTETILANNE TRIANGELMÄTNINGSLÄGET 1. 1. 1985

Kartastokoordinaattijärjestelmään lasketut kolmiopisteet
Triangelnpunkterna uträknade i kartkoordinatsystemet

- II ja III luokka, keskimäärin 3-4 kolmiopistettä/pnk²
II och III kl. i medeltal 3-4 punkter/kv.mil
- II luokka, keskimäärin 1-2 kolmiopistettä/pnk²
II kl. i medeltal 1-2 punkter/kv.mil

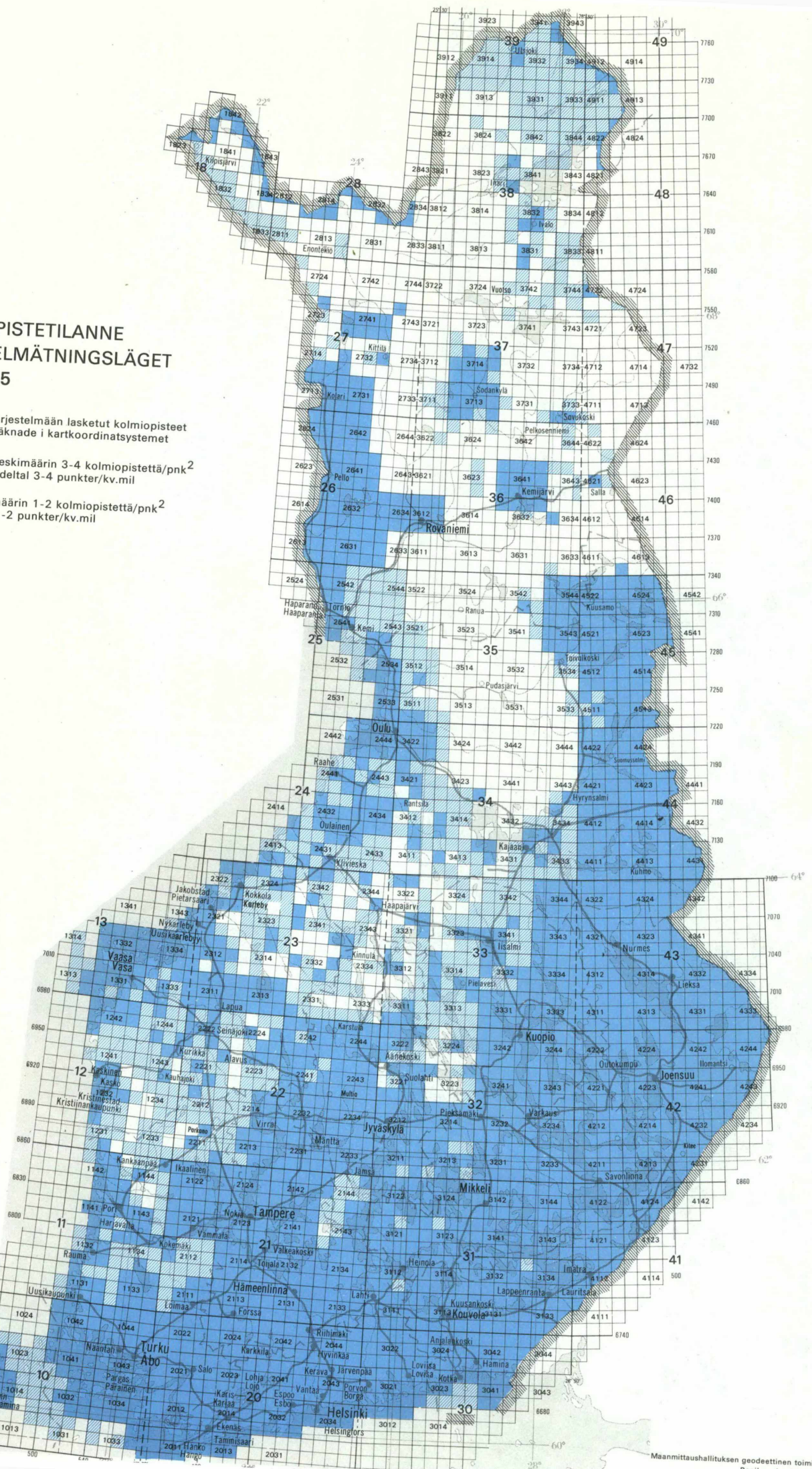

MAANMITTAUSHALLITUS
ILMAKUVATOIMISTO

KUVAUSALUEET

KUVATTU 1984

1:15 000 - 1:30 000
Maanmittauslaitos

1:3 000 - 1:40 000
Tilausalueet

1:60 000
Topografikunta

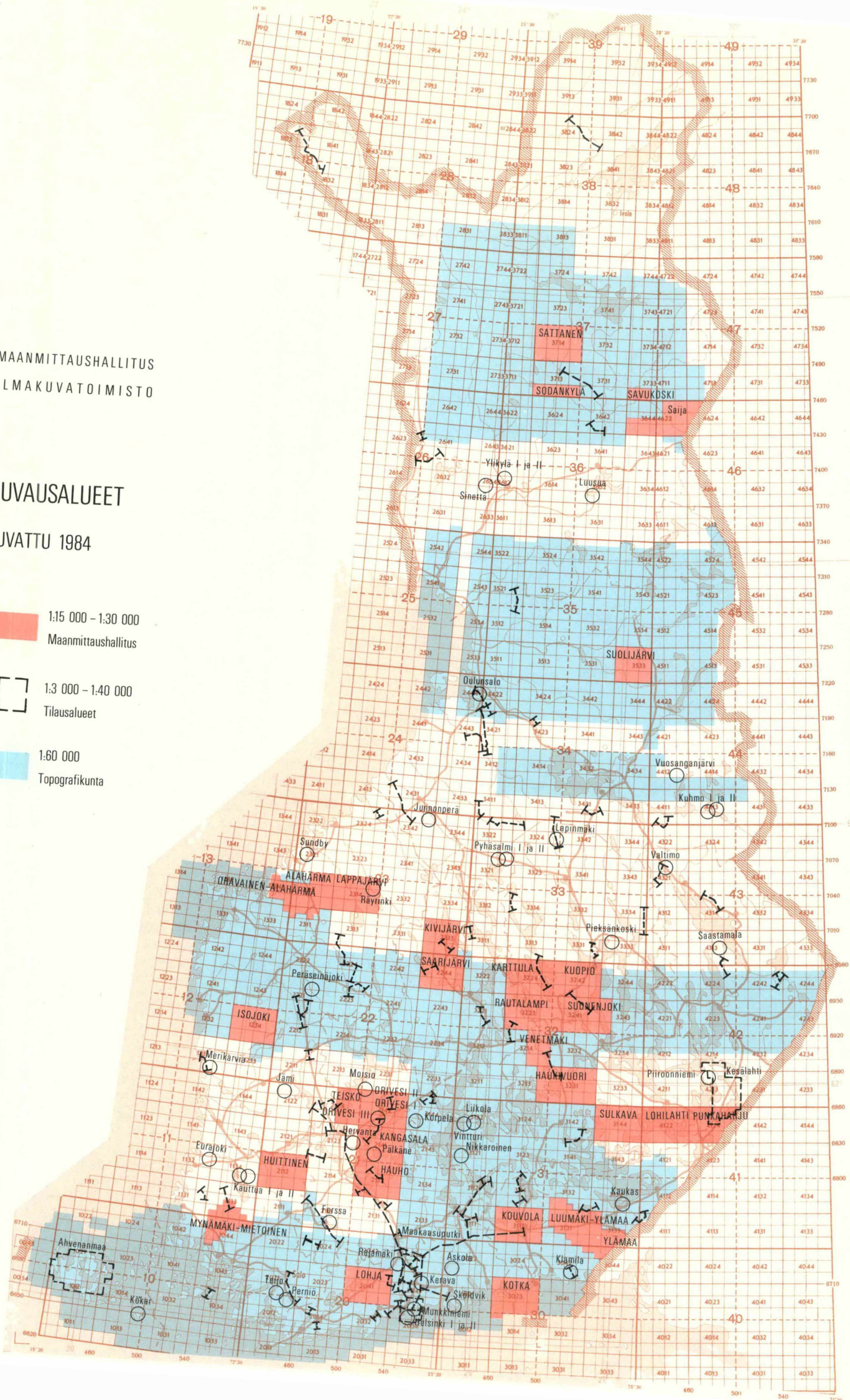

Karttatilanne Kartläget

1985

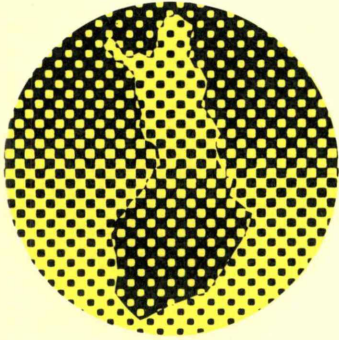

Maastokartat
Terrängkartor

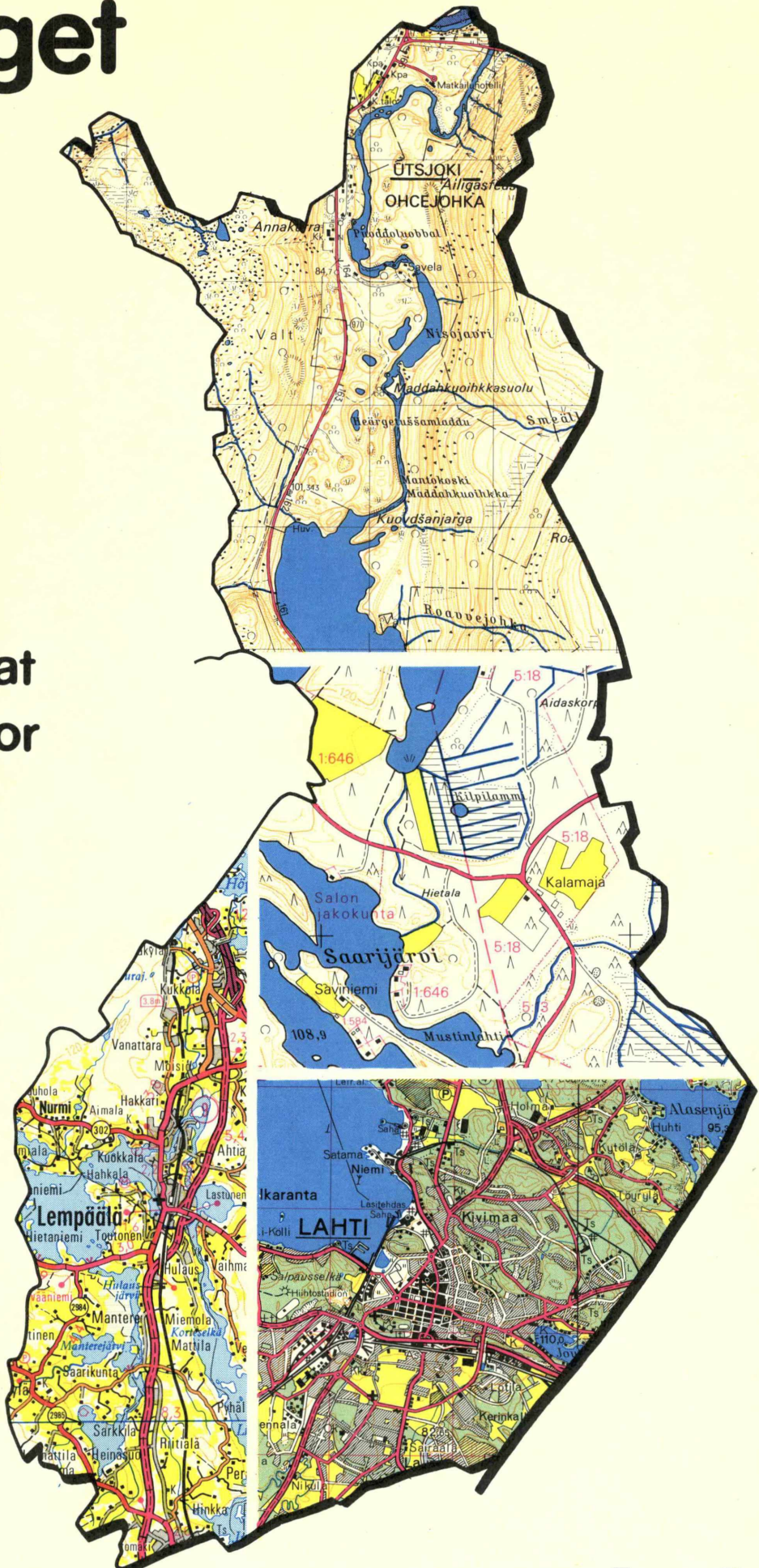

Maanmittaushallitus
Lantmäteristyrelsen

Topografikunta
Topografikåren

tietoja suomalaisista kartoista uppgifter om finska kartor

① Peruskartasto 1:20 000 Grundkartverk

Tilanne 1.1.1985
Läget

I Peruskartta 1:10 000/1:20 000 Grundkarta

Painetut karttalehdet maastotyövuosittain
Tryckta kartblad per fältarbetsår

- 1955-65
- 1976-80
- 1966-70
- 1981-
- 1971-75

Osatydennys ja päällepainatus
Partiell komplettering och övertryckning

Saatavana vain kopiokarttoina
Erhålls bara som kopekartor

Tekeillä oleva karttalehti
Kartblad under arbete

Kartoitus suunnitelma 1985
Planerad kartläggning

II Topografinen kartta 1:20 000 Topografisk karta

Painetut karttalehdet maastotyövuosittain
Tryckta kartblad per fältarbetsår

- 1958-70
- 1976-80
- 1971-75
- 1981-

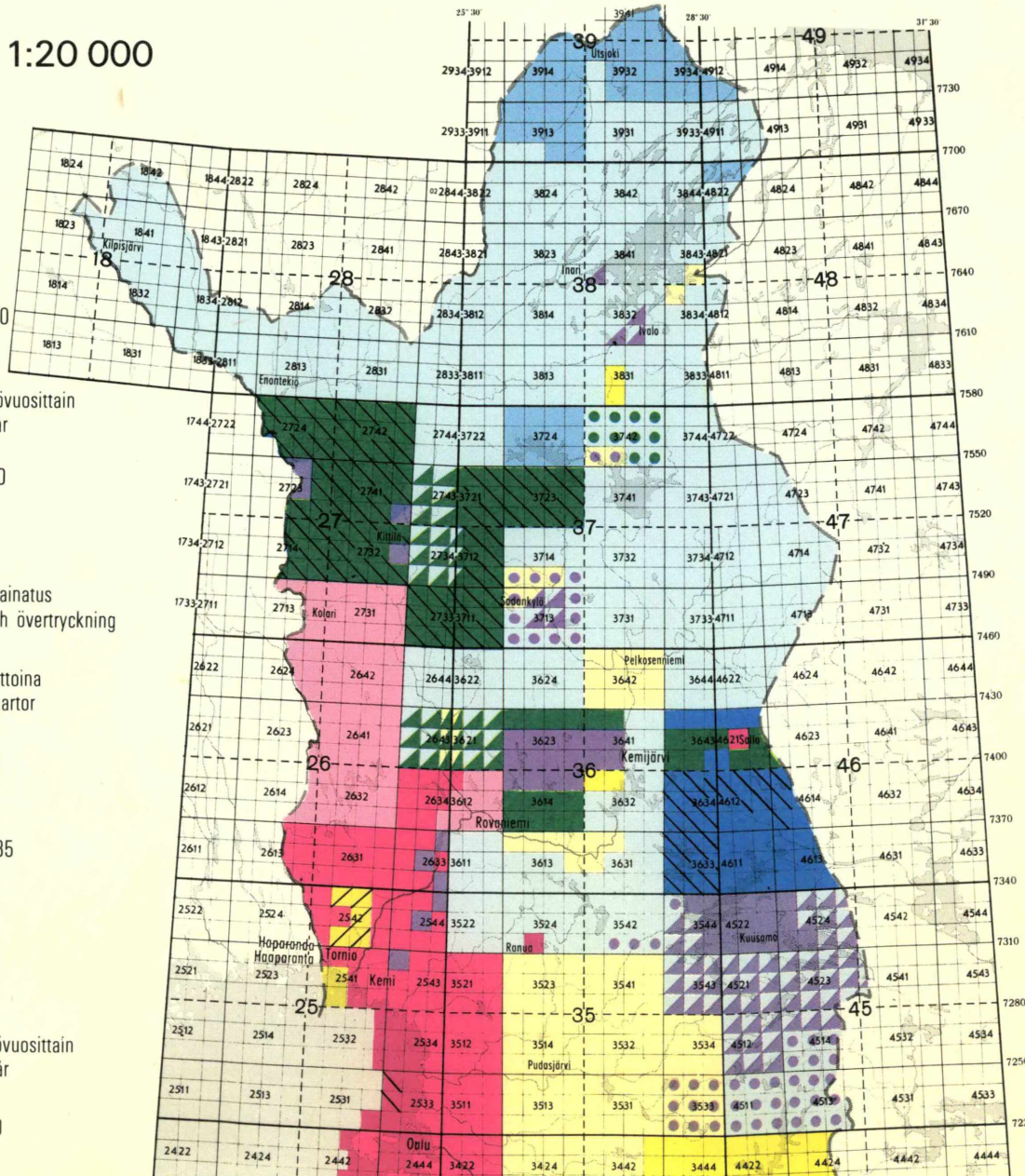

② 1:50 000-karttojen julkaisu tilanne Utgivningsläget för kartor 1:50 000

1.1.1985

I Peruskartan pienennös Förminskning av grundkarta

Painetut karttalehdet maastotyövuosittain
Tryckta kartblad per fältarbetsår

- 1956-65
- 1976-80
- 1966-70
- 1981-
- 1971-75
- Tekeillä oleva karttalehti
Kartblad under arbete

II Topografinen kartta Topografisk karta

Painetut karttalehdet maastotyövuosittain
Tryckta kartblad per fältarbetsår

- 1958-70
- 1976-80
- 1971-75
- 1981-
- Tekeillä oleva karttalehti
Kartblad under arbete

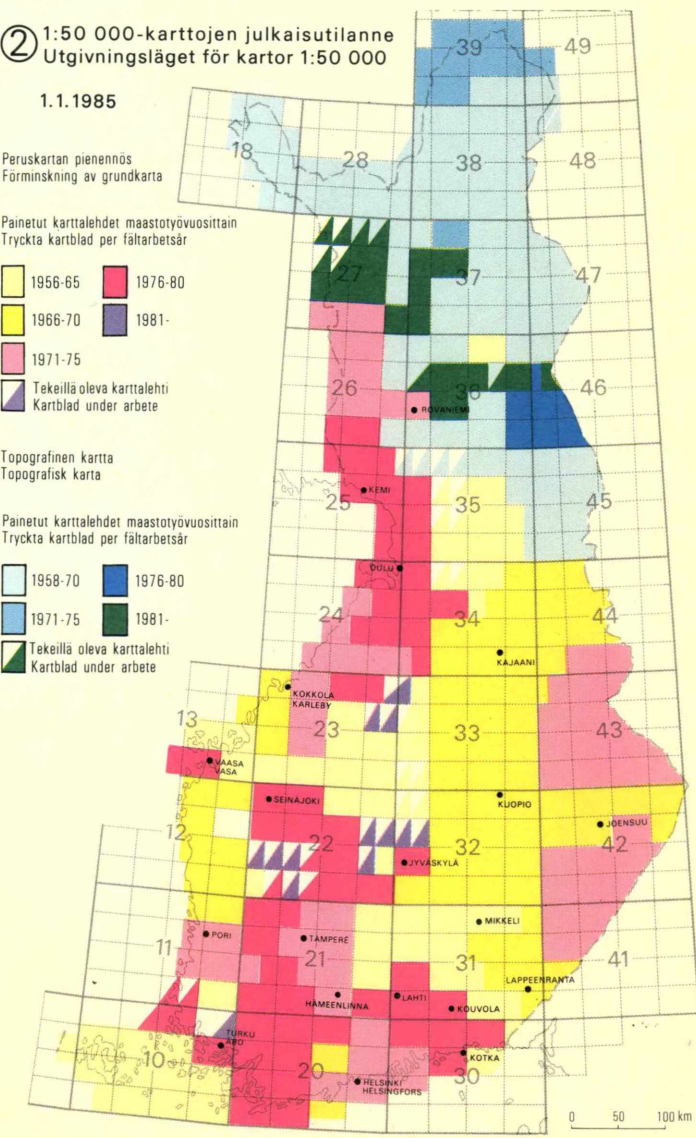

3024
1 2 Tilaisnumero esim. 3024 2
Beställningsnummer t.ex. 3024 2

Tekeillä oleva karttalehti
Kartblad under arbete

Kartoitus suunnitelma 1985
Planerad kartläggning

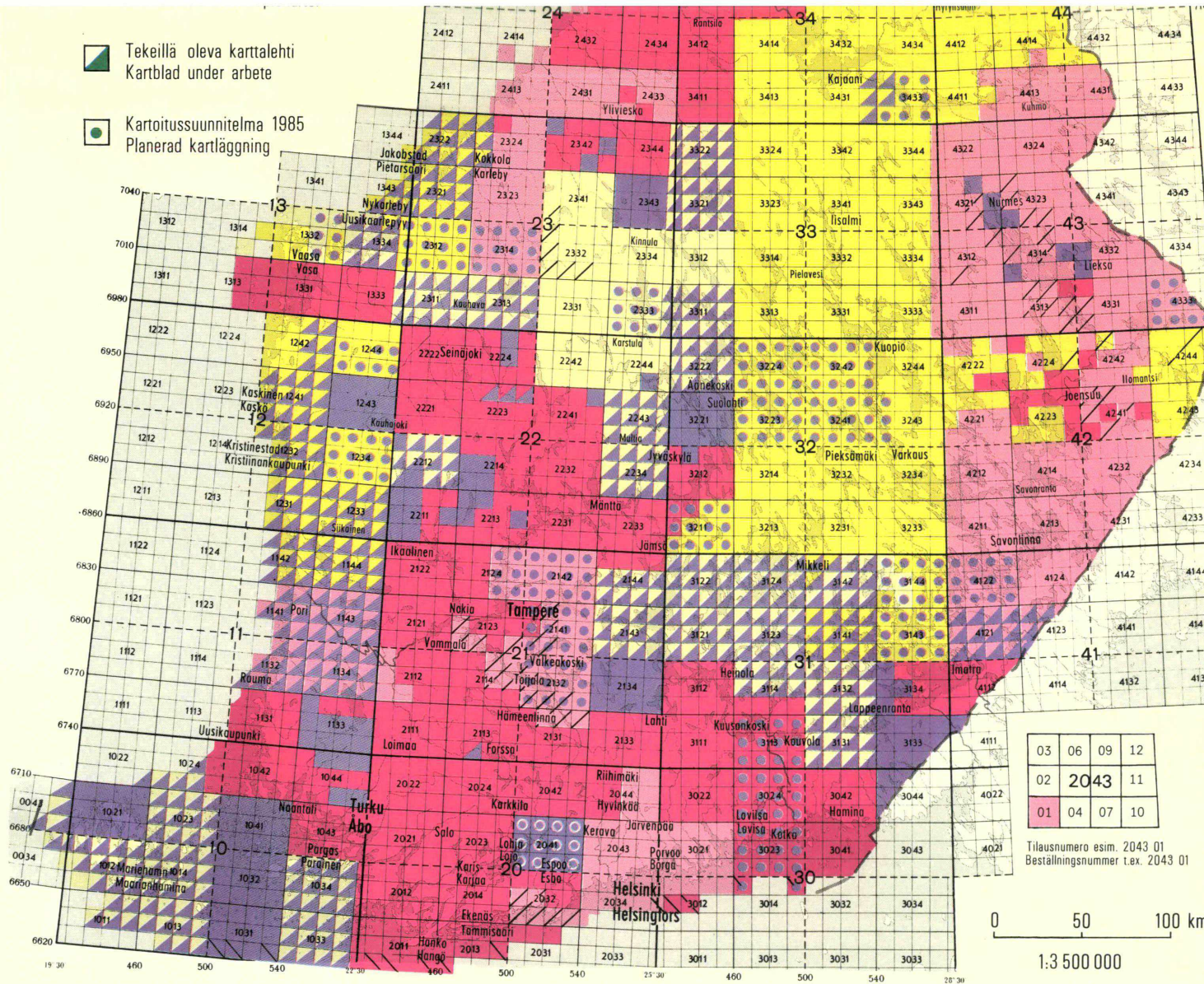

YLEISMAASTOKARTAT

Peruskartasto, peruskartta ja topografinen kartta 1:20 000, sisältää 3 712 karttalehteä. Peruskartta 1:20 000 on viisivärinen: pohjakuviot mustat, korkeuskäyrät ruskeat, kiinteistörajat ja autotiet punaiset, pellot keltaiset sekä vesistöt siniset.

Topografinen kartta 1:20 000 on kolmivärinen. Normaalkokoisen lehden alue on 10 km x 10 km.

Peruskartan pienennös 1:50 000 ja **topografinen kartta** 1:50 000 on valmistettu peruskartaston piirroksista valokuvamalla pienentäen. Kartat ovat viisivärisiä. Normaalkokoisen lehden alue on 20 km x 30 km.

Topografinen kartta 1:100 000 on 7–9-värinen. Normaalkokoisen lehden alue on 40 km x 30 km.

Grundkartverket, grundkartan och den topografiska kartan 1:20 000, innehåller 3 712 kartblad. Grundkartan 1:20 000 är i 5 färger: planbild i svart, höjddkurvor i brunt, fastighetsgränser och bilvägar i rött, åkrar i gult och hydrografi i blått.

Den topografiska kartan 1:20 000 är i 3 färger. Ett normalt blad omfattar ett område på 10 km x 10 km.

Förminskning av grundkarta 1:50 000 och **topografisk karta** 1:50 000 har framställts av 1:20 000-ritningar genom fotografisk förminskning. Kartorna är i 5 färger. Ett normalt blad omfattar ett område på 20 km x 30 km.

Topografisk karta 1:100 000 är i 7–9 färger. Ett blad omfattar ett område på 40 km x 30 km.

ALLMÄNNA TERRÄNGKARTOR

③ Topografinen kartta 1:100 000 Topografisk karta

Tilanne 1.1.1985
Läget

Painetut karttalehdet
Tryckta kartblad

1956-65 1976-80
1966-70 1981
1971-75

Osatydennys ja päällepainatus
Partiell komplettering och övertryckning

2022	2024	2042	2044
2021	2023	2041	2043
2012	2014	2032	2034
2011	2013	2031	2033

Tilanusnumero esim. 2011
Beställningsnummer t.ex. 2011

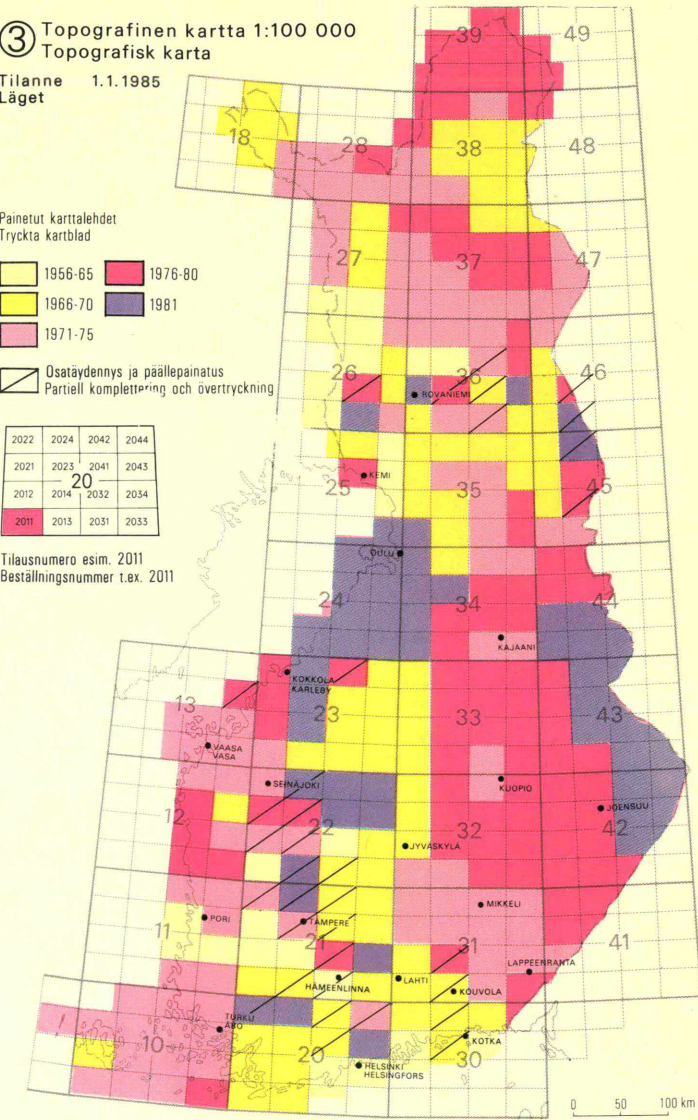

ERITYISMAASTOKARTAT

Suomen tiekartta GT 1:200 000 on tarkka ja yksityiskohtainen tie- ja matkailukartta. Karttalehtiä on 19. Uudet painokset 3–5 vuoden väliajoin.

Ulkoilukarttoja Pohjois-Suomesta, matkailukeskuksista sekä eräiden kaupunkien ympäristöistä.

Matkailukarttoja pääasiassa 1:100 000 ja 1:200 000.

SPECIELLA TERRÄNGKARTOR

Vägmarta över Finland GT 1:200 000 är en detaljerad väg- och turistkarta med 19 kartblad. Nya upplagor med 3–5 års mellanrum.

Friluftskartor över norra Finland, turistcentra och vissa städers omgivning.

Turistkartor huvudsakligen i 1:100 000 och 1:200 000.

Erityismaastokartat

Speciella terrängkartor

1985

Matkailukartat Turistkartor

- 1:400 000**
Saimaa -82
- 1:200 000**
Pirkanmaa -79
Pohjois-Karjala -79
Suomenlahti -82
Uudenmaan lääni 3/85
- 1:100 000**
Helsinki, Helsingfors -84
Hämeenlinna -80
Ilomantsi -84
Jyväskylä-Jämsä -84
Saarijärvi-Karstula -80
Tampere 6/85
Turku, Åbo -80
Åland, Ahvenanmaa -83
- 1:60 000**
Kokemäenjokilaakso 4/85

Ulkoilukartat Friluftskartor

- 1:100 000**
Inarijärvi -82
Kemijärvi -84
Kevo -83
- 1:50 000**
Halti-Kilpisjärvi -81
Hetta-Outtakka -82
Hossa-Kylmäluoma -80
Inari-Menesjärvi -82
Iso-Syöte-Taivalvaara -83
Kaunispää-Kopsusjärvi -84
Lemmenjoki -82
Lieksa 3/85
Lokka -84
Pallas-Kemiö -81
Porttipahta -84
Rukatunturi-Oulanka -84
Salla-Suomu -79
Sokosti-Suomujärvi -81
Ylläs-Levi 3/85
- 1:40 000**
Hämeenlinna -83
Ivalo -84
Luosto-Pyhätunturi -84
Nurmes -80
- 1:30 000**
Oulu -83
Seitseminen -83
Sodankylä -84
- 1:25 000**
Etelä-Espoo-Kirkkonummi -79
Helsinki, Helsingfors -84
Hyvinkää -81
Joensuu -81
Jyväskylä -83
Kajaani -81
Kuopio -84
Lahti 2/85
Lappeenranta -78
Nuuskio -82
Rovaniemi -81
Turku, Åbo -75
Vaasa, Vasa -83
- 1:20 000**
Ellivuori -79
Kalajoen hiekkasärkät -79
Koli -79
Tahkovouri -80
Ähtäri -81
Ämmänsaari -80

Suomen tiekartta GT
Vägkarta över Finland
1:200 000



- GT 1 1983
- GT 2 1983
- GT 3 1984
- GT 4 5/1985
- GT 5 1984
- GT 6 1984
- GT 7 1984
- GT 8 1982
- GT 9 1982
- GT 10 5/1985
- GT 11 5/1985
- GT 12 1984
- GT 13 1984
- GT 14 1984
- GT 15 1984
- GT 16 1983
- GT 17 1983
- GT 18 1983
- GT 19 1983

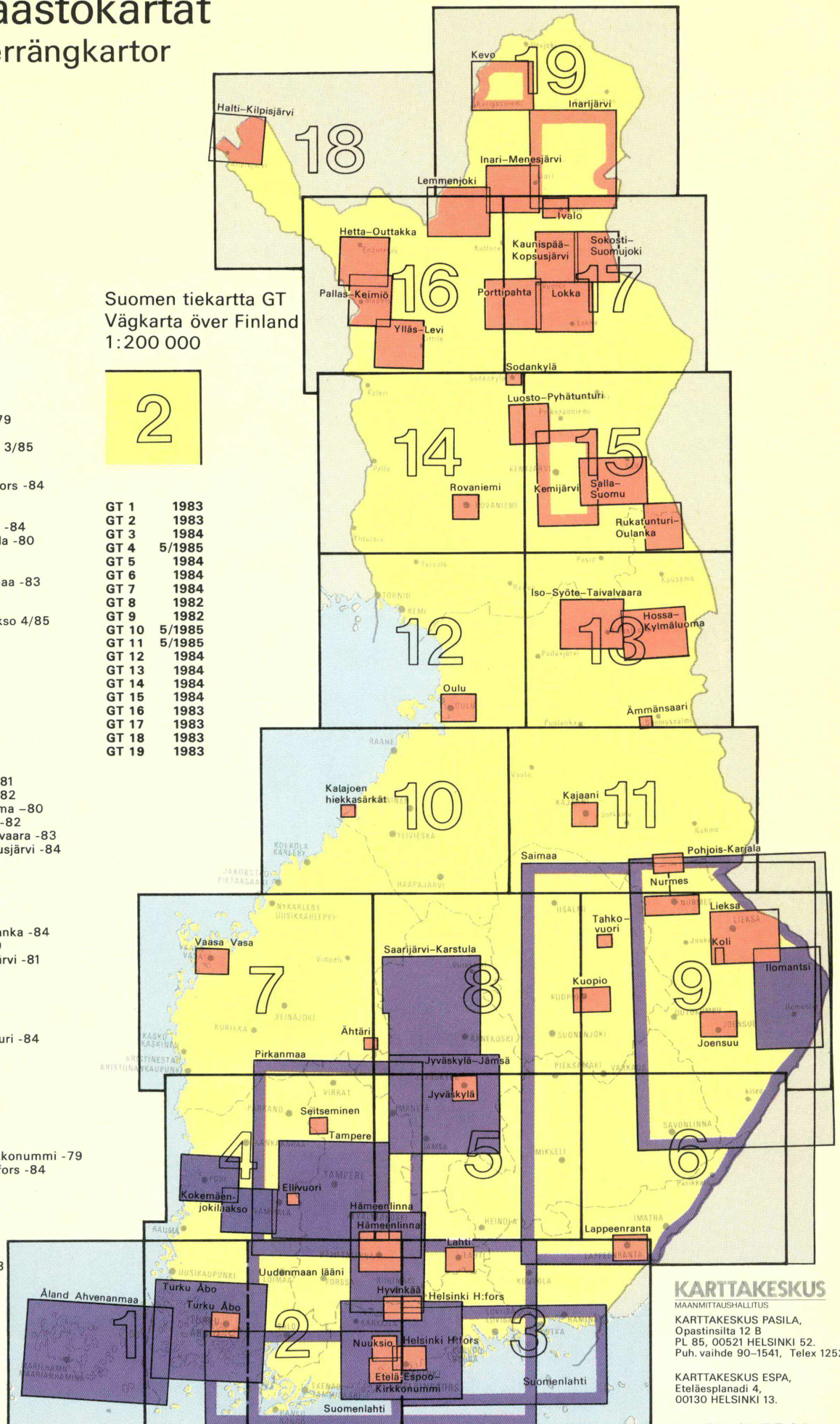

Jälleenmyyjä: Återförsäljare:

KARTTAKESKUS
MAANMITTAUSHALLITUS
KARTTAKESKUS PASILA,
Opastinsilta 12 B
PL 85, 00521 HELSINKI 52.
Puh. vaihte 90-1541, Telex 125254 map sf

KARTTAKESKUS ESPA,
Eteläesplanadi 4,
00130 HELSINKI 13.

KARTCENTRAL
LANTMÄTERISTYRELSEN
KARTCENTRAL BÖLE,
Semaforbron 12 B
PB 85, 00521 HELSINGFORS 52.
Tel. växel 90-1541, Telex 125254 map sf

KARTCENTRAL ESPEN,
Södra esplanaden 4,
00130 HELSINGFORS 13.

MAAREKISTERITIEDOJEN ATK-SOVELLUS TILANNE 31.12.1984

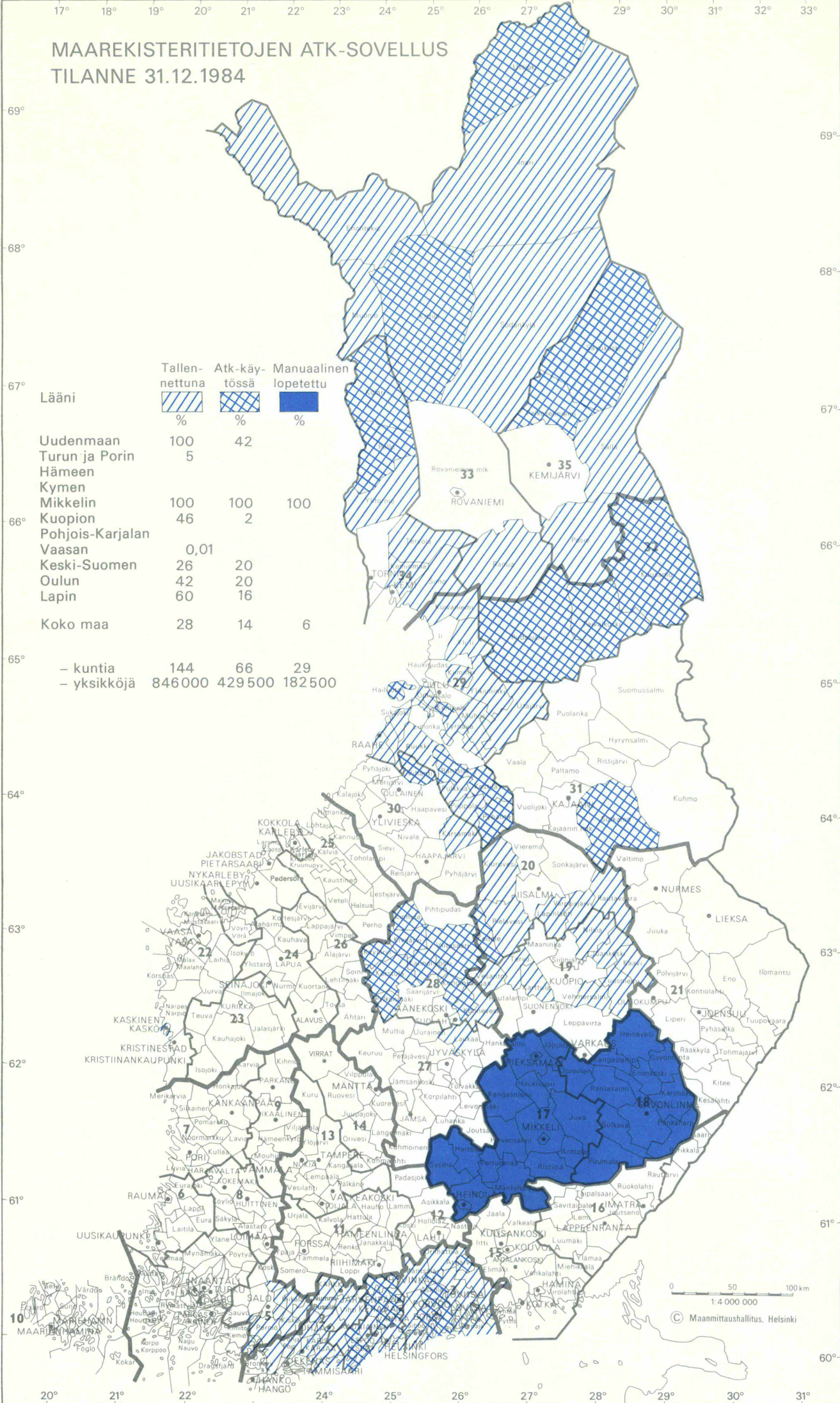

	Tallennettuna %	Atk-käytössä %	Manuaalinen lopetettu %
Lääni			
Uudenmaan	100	42	
Turun ja Porin	5		
Hämeen			
Kymen			
Mikkelin	100	100	100
Kuopion	46	2	
Pohjois-Karjalan			
Vaasan	0,01		
Keski-Suomen	26	20	
Oulun	42	20	
Lapin	60	16	
Koko maa	28	14	6
- kuntia	144	66	29
- yksiköjä	846000	429500	182500

Tätä julkaisua myy

**VALTION
PAINATUSHESKUS**

POSTIMYYNTI

PL 516
00101 Helsinki
Valhde (90) 539 011
Telex 123458 vapk sf
KIRJAKAUPAT HELSINGISSÄ
Annankatu 44
(Et. Rautatiekadun kulma)
Valhde (90) 17 341

Eteläesplanadi 4
Puh. (90) 662 801

Denna publikation säljes
av

**STATENS
TRYCKERICENTRAL**

POSTFÖRSÄLJNING

PB 516
00101 Helsingfors
Växel (90) 539 011
Telex 123458 vapk sf
BOKHANDLAR I HELSINGFORS
Annegatan 44
(I hörnet av S. Järnv.g.)
Växel (90) 17 341

Södra esplanaden 4
Tel. (90) 662 801

This publication is
available from

**GOVERNMENT
PRINTING CENTRE**

MAIL ORDERS

P.O. BOX 516
SF-00101 Helsinki Finland
Phone Internat.
+ 358 0 539 011
Telex 123458 vapk sf
BOOKSHOPS IN HELSINKI
Annankatu 44
Phone (90) 17 341

Eteläesplanadi 4
Phone (90) 662 801