

Koulutuksen järjestäjät ja oppilaitokset 2006

Utbildningsanordnare och läroanstalter 2006

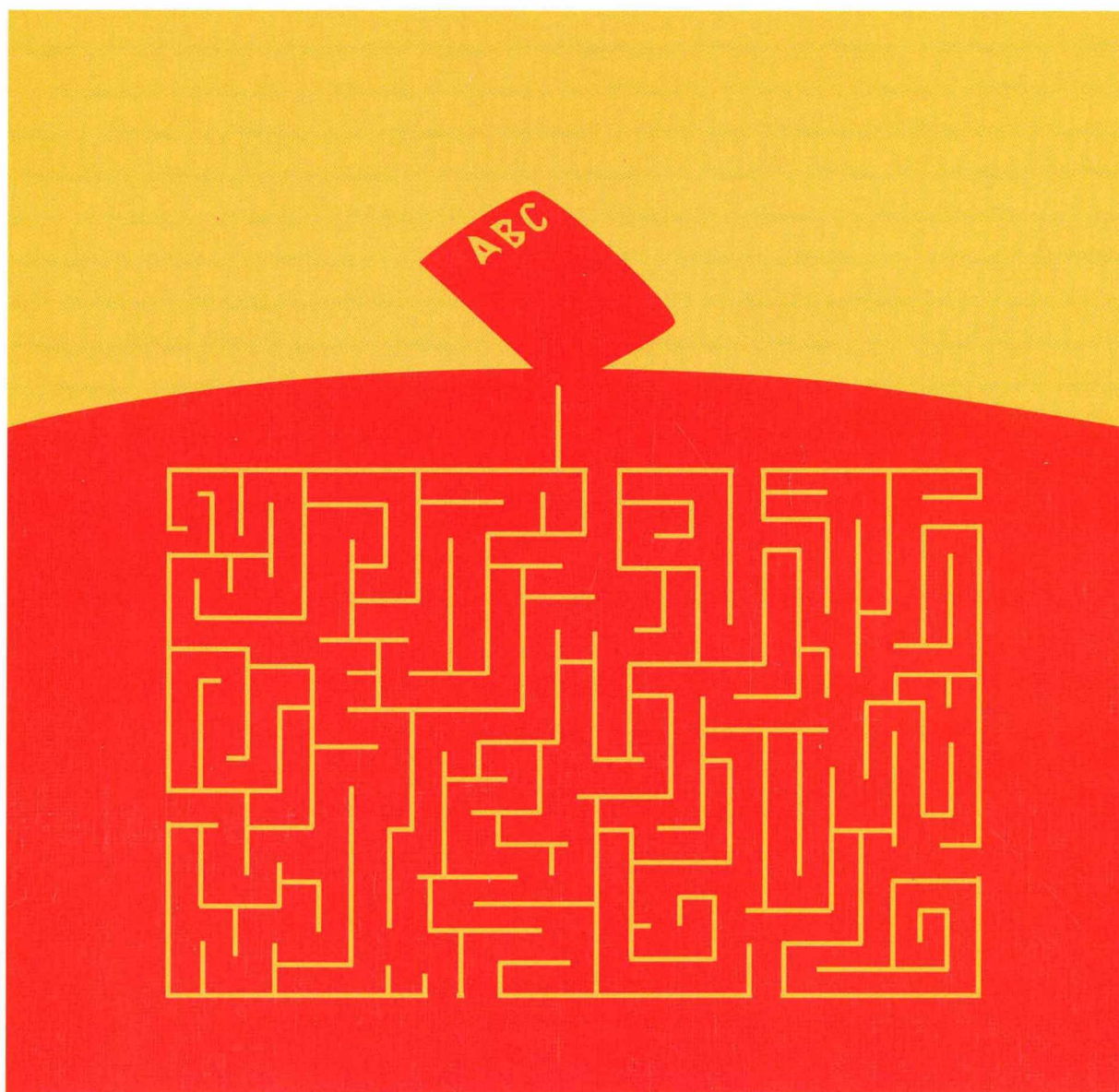

Oppilaitostyyppiluokitus 2006

Nomenklatur över läroanstaltstyper 2006

Koululaitoksen oppilaitokset

- 11 Peruskoulut
- 12 Peruskouluasteen erityiskoulut
- 15 Lukiot
- 19 Perus- ja lukioasteen koulut

- 21 Ammatilliset oppilaitokset
- 22 Ammatilliset erityisoppilaitokset
- 23 Ammatilliset erikoisoppilaitokset
- 24 Ammatilliset aikuiskoulutuskeskukset
- 28 Palo-, poliisi- ja vartiointialojen oppilaitokset
- 29 Sotilasalan ammatilliset oppilaitokset

- 41 Ammattikorkeakoulut
- 42 Yliopistot
- 43 Sotilaskorkeakoulut

- 61 Musiikkioppilaitokset
- 62 Liikunnan koulutuskeskukset
- 63 Kansanopistot
- 64 Kansalaisopistot
- 65 Opintokeskukset
- 66 Kesäyliopistot

- 99 Muut oppilaitokset

Skolväsendets läroanstalter

- 11 Grundskolor
- 12 Specialskolor på grundskolenivå
- 15 Gymnasier
- 19 Skolor som omfattar grundskole- och gymnasienivå

- 21 Yrkesläroanstalter
- 22 Specialyrkesläroanstalter
- 23 Särskilda yrkesläroanstalter
- 24 Yrkesutbildningscentrer för vuxna
- 28 Läroanstalter inom brand-, polis- och bevakningsväsendet
- 29 Militära yrkesläroanstalter

- 41 Yrkeshögskolor
- 42 Universitet
- 43 Militära högskolor

- 61 Musikläroanstalter
- 62 Idrottsutbildningscentrer
- 63 Folkhögskolor
- 64 Medborgarinstitut
- 65 Studiecentraler
- 66 Sommaruniversitet

- 99 Övriga läroanstalter

Koulutuksen järjestäjät ja oppilaitokset 2006

Utbildningsanordnare och läroanstalter 2006

Tiedustelut – Förfrågningar – Inquiries:

*Aila Repo
Pirkko Kumpulainen
(09) 17 341
Koulutus.tilastot@tilastokeskus.fi*

**Suomen virallinen tilasto
Finlands officiella statistik
Official Statistics of Finland**

Kansikuva – Pärmbild – Cover graphics: Jannis Mavrostomos

Taitto – Ombrytning – Layout: Eeva-Liisa Repo

© 2007 Tilastokeskus – Statistikcentralen – Statistics Finland

*Tietoja lainattaessa lähteenä on mainittava Tilastokeskus.
Uppgifterna får lånas med uppgivande av Statistikcentralen som källa.
Quoting is encouraged provided Statistics Finland is acknowledged as the source.*

*ISSN 1795-5165
= Suomen virallinen tilasto
ISSN 1457-5183 (print)
ISBN 978-952-467-672-4 (print)
ISSN 1796-3796 (pdf)
ISBN 978-952-467-673-1 (pdf)*

Esipuhe

Koulutuksen järjestäjät ja oppilaitokset 2006 -julkaisu sisältää tiedot koulutuksen järjestäjistä ja niiden ylläpitämistä oppilaitoksista. Tiedot perustuvat Tilastokeskuksen oppilaitosrekisterin tietoihin ja koulutuksen järjestäjistä pidettävän rekisterin tietoihin.

Julkaisu sisältää oppilaitostyyppiluokituksen, joka on tarkoitettu luokittamaan oppilaitoksia.

Opetusministeriö tai muu asianomainen ministeriö myöntää koulutuksen järjestäjälle (oppilaitoksen ylläpitäjälle) luvan esim. lukiokoulutuksen tai ammatillisen koulutuksen järjestämiseen. Julkaisussa on luettelo vuonna 2006 toiminnassa ol-

leista koulutuksen järjestäjistä ja niiden ylläpitämistä oppilaitoksista.

Oppilaitosten opiskelijamäärätiedot perustuvat peruskouluja lukuun ottamatta pääosin 'Oppilaitokset ja opiskelijat syksyllä 2006' -lomakkeilla kerättyihin ennakkotietoihin. Lopulliset opiskelijamäärätiedot julkaistaan Tilastokeskuksen Koulutus-sarjan julkaisussa Oppilaitostilastot 2007.

Julkaisun ovat toimittaneet Aila Repo ja Pirkko Kumpulainen.

Helsingissä, maaliskuussa 2007

Förord

Publikationen Utbildningsanordnare och läroanstalter 2006 innehåller uppgifter om utbildningsanordnare och de läroanstalter dessa är huvudmän för. Uppgifterna om läroanstalter bygger på Statistikcentralens läroanstaltsregister och på registret över utbildningsanordnare.

Publikationen innehåller en klassificering av läroanstaltstyper, som är avsedd för klassificering av läroanstalter.

Utbildningsministeriet eller annat ministerium beviljar utbildningsanordnare tillstånd att t.ex. anordna gymnasie- eller yrkesutbildning. I publikationen finns en förteckning över samtliga utbild-

ningsanordnare som var verksamma under år 2006 och över de läroanstalter de var huvudmän för.

Uppgifterna om antalet studerande vid läroanstalter baserar sig med undantag av grundskolorna i huvudsak på förhandsuppgifterna som samlats in på blanketten 'Läroanstalter och studerande hösten 2006'. De slutliga uppgifterna utges i publikationen 'Läroanstaltsstatistik 2007' i Statistikcentralens serie Utbildning.

Publikationen har redigerats av Aila Repo och Pirkko Kumpulainen.

Helsingfors i mars 2007.

Foreword

The publication Providers of education and educational institutions 2006 contains information on the providers of education and the educational institutions maintained by them. The data derive from Statistics Finland's register of educational institutions and register of providers of education.

The publication contains the classification of types of educational institutions, which is intended for classifying educational institutions.

The Ministry of Education or other relevant ministry grants permission to the provider of education for supplying upper secondary or vocational education, for example. The publication contains a list of the providers of education oper-

ating in 2006 and the educational institutions maintained by them.

With the exception of comprehensive schools, the numbers of students in educational institutions are based mainly on preliminary data collected with the questionnaires entitled 'Educational institutions and students in autumn 2006'. Final data will be published in the publication Educational institutions statistics 2007 in Statistics Finland's Education series.

The publication was edited by Aila Repo and Pirkko Kumpulainen.

Helsinki, March 2006.

Marja Tammilehto-Luode
Tilastajohtaja
Statistikdirektör
Director, Population Statistics

Sisältö

Koulutuksen järjestäjät ja oppilaitokset

Esipuhe – Förord – Foreword.	3
1 Koulutuksen järjestäjät ja oppilaitokset 2006 . . .	5
2 Summary: Educational institutions 2006.	17
3 Oppilaitosrekisteriin vuonna 2006 tehdyt muutokset.	20
3.1 Oppilaitosrekisteriin lisätyt oppilaitokset.	20
3.2 Lakkautetut oppilaitokset.	21
3.3 Toiseen oppilaitokseen yhdistyneet oppilaitokset.	24
3.4 Oppilaitokset, joiden omistajatyyppi on muuttunut.	26
3.5 Oppilaitosrekisteristä poistetut oppilaitokset.	26
3.6 Oppilaitokset, joiden oppilaitostyyppi on muuttunut	26
4 Koulutuksen järjestäjärekkisteriin vuonna 2006 tehdyt muutokset.	27
4.1 Uudet koulutuksen järjestäjät.	27
4.2 Lakkautetut koulutuksen järjestäjät	27
4.3 Toiseen koulutuksen järjestäjään yhdistyneet koulutuksen järjestäjät.	27

Liiteluettelot

1 Koulutuksen järjestäjät ja oppilaitokset 2006 . .	29
2 Oppilaitokset lääneittäin ja kunnittain 2006 . .	103
3 Oppilaitokset oppilaitostyypeittäin (ei sisällä peruskouluja) 2006	203
4 Aakkoshakemisto (ei sisällä peruskouluja) 2006	215
5 Oppilaitokset oppilaitostunnusjärjestyksessä (ei sisällä peruskouluja) 2006	227
6 Laatuseloste	239

Appendix

1 Providers of education and educational institutions in 2006	29
2 Educational institutions by province and municipality in 2006	103
3 Educational institutions by type of educational institution (excluding comprehensive schools) in 2006	203
4 Alphabetical index (excluding comprehensive schools) in 2006	215
5 Educational institutions in order of educational institution codes (excluding comprehensive schools) in 2006	227
6 Quality description	239

Taulukoissa käytetyt symbolit – Tabellsymboler – Symbols used in the tables

Ei yhtään – Inte en enda – Magnitude nil	–
Tietoa ei ole saatu – Uppgiften inte tillgänglig – Data not available

Innehåll

Utbildningsanordnare och läroanstalter

Förord	3
1 Utbildningsanordnare och läroanstalter 2006 . . .	5
2 Summary: Educational institutions 2006.	17
3 Ändringar i läroanstaltsregistret år 2006	20
3.1 Läroanstalter som införts i läroanstaltsregistret.	20
3.2 Nedlagda läroanstalter	21
3.3 Läroanstalter som sammanslagits med någon annan läroanstalt	24
3.4 Läroanstalter som fått ny ägartyp	26
3.5 Läroanstalter som strukits ur läroanstaltsregistret.	26
3.6 Läroanstalter som bytt läroanstaltstyper	26
4 Ändringar i registret över utbildningsanordnare år 2006.	27
4.1 Nya utbildningsanordnare	27
4.2 Utbildningsanordnare som nedlagts	27
4.3 Utbildningsanordnare som sammanslagits med någon annan utbildningsanordnare . . .	27

Bilagor

1 Utbildningsanordnare och läroanstalter 2006 . .	29
2 Läroanstalter efter län och kommun 2006.	103
3 Läroanstalter efter läroanstaltstyp (exkl. grundskolor) 2006.	203
4 Alfabetiskt register (exkl. grundskolor) 2006	215
5 Läroanstalter efter läroanstaltstyp (exkl. grundskolor) 2006.	227
6 Kvalitetsredovisning	239

1 Koulutuksen järjestäjät ja oppilaitokset 2006

Vuoden 2006 lopussa oli toiminnassa 899 koulutuksen järjestäjää ja 4 610 oppilaitosta, joissa opiskeli 1,9 miljoonaa oppilasta (Taulu 1.1). Koulutuksen järjestäjien lukumäärä oli 4 ja oppilaitosten lukumäärä 228 vähemmän kuin vuonna 2005. Koulutuksen järjestäjistä 55 prosenttia oli kuntia tai kuntayhtymiä, 7 prosenttia valtion yksiköitä, 36 prosenttia yksityisiä. Loput 2 prosenttia koulutuksen järjestäjistä toimivat Ahvenanmaan maakunnassa.

Vuonna 2006 oli toiminnassa 3 180 peruskoulua, joissa opiskeli 555 400 oppilasta. Peruskoululaisista opiskeli 99 prosenttia kunnan ylläpitämissä oppilaitoksissa. Peruskouluasteen erityiskouluja oli 176 ja perus- ja lukioasteen kouluja oli 37. Peruskouluja ja peruskouluasteen erityiskouluja lakkautettiin ja yhdistettiin toiseen oppilaitokseen 186 (Kuvio 1.2 ja Taulu 1.2)

1 Utbildningsanordnare och läroanstalter 2006

Det fanns 899 utbildningsanordnare och 4 610 läroanstalter med 1,9 miljoner studerande verksamma i slutet av år 2006. Antalet utbildningsanordnare hade minskat med 4 och antalet läroanstalter med 228 från år 2005. Av utbildningsanordnarna var 55 procent kommuner eller samkommuner, 7 procent statliga enheter och 36 procent var privata utbildningsanordnare och i landskapet Åland 2 procent.

Det fanns 3 180 verksamma grundskolor, med 555 400 elever. Av grundskoleeleverna studerade 99 procent i läroanstalter med en kommun som huvudman. Det fanns 176 specialskolor på grundskolenivå och 37 skolor med grundskole- och gymnasienivå. Totalt 186 grundskolor och specialskolor på grundskolenivå nedlades eller sammanslogs med en annan läroanstalt (Figur 1.2 och Tabell 1.2).

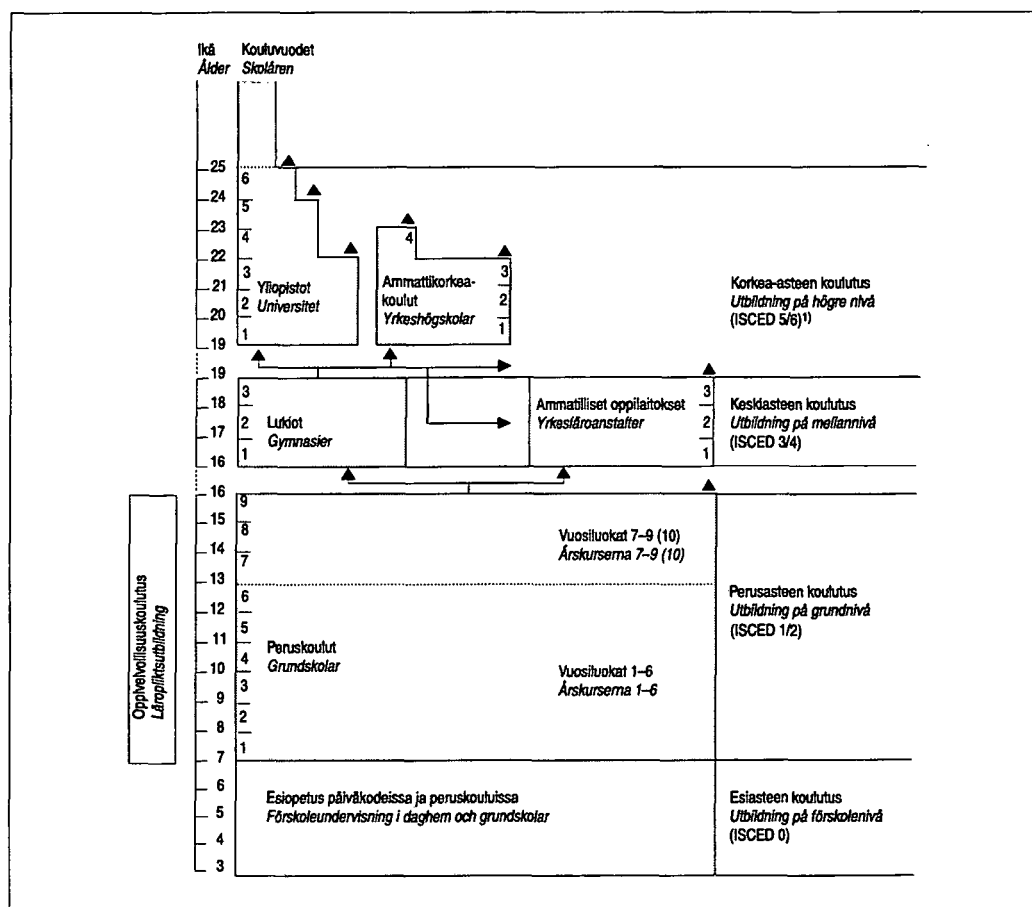

Kuvio 1.1 Suomen koulujärjestelmä
Figur 1.1 Skolsystemet i Finland

¹⁾ Unesco: International Standard Classification of Education (ISCED 1997)

Lukioita oli 418, kymmenen vähemmän kuin edellisellä vuonna. Kaksi lukiota lakkautettiin ja kahdeksan lukiota yhdistyi toiseen oppilaitokseen. Lukioissa opiskeli 124 100 opiskelijaa, näistä 93 prosenttia opiskeli kunnan ylläpitämissä oppilaitoksissa.

Ammatillisia oppilaitoksia oli toiminnassa 173 oppilaitosta, joissa oli 160 000 opiskelijaa. Ammatillisten oppilaitosten opiskelijoista 90 prosenttia opiskeli kuntien tai kuntayhtymien ylläpitämissä oppilaitoksissa. Ammatillisia erityisoppilaitoksia oli 13 ja ammatillisia erikoisoppilaitoksia oli 38.

Ammattikorkeakouluja oli kaikkiaan 31 ja niissä oli opiskelijoita 143 500. Ammattikorkeakouluopiskelijoista opiskeli 75 prosenttia kuntien tai kuntayhtymien ylläpitämissä oppilaitoksissa.

Yliopistoja oli 20 ja yksi sotilaskorkeakoulu. Yliopistoissa opiskeli yhteensä 176 600 henkeä. Kaikki yliopistot ovat valtion ylläpitämiä.

Yksityisten ylläpitämiä oppilaitoksia oli 350 ja niissä opiskeli 310 600 opiskelijaa. Yliopistoja lukuun ottamatta kaikissa oppilaitosryhmissä on yksityisiä oppilaitoksia.

Oppilaitosten koko vaihtelee suuresti

Peruskoulut on Taulussa 1.3 esitelty suuruusjärjestyksen mukaan kolmessa eri ryhmässä eri vuosiluokilla esiintyvien oppilasmäärätietojen perusteella. Ryhmien muodostumiseen on vaikuttanut vain normaalin perusopetus suunnitelman mukaan etenevien oppilaiden määrä. Erityisoppilaat sisältyvät kokonaisoppilasmäärään.

Peruskouluista, joissa oli oppilaita vuosiluokilla 1–9 oli suurin Vantaankosken koulu, oppilaita 1 071 ja pienin Sottunga låg- och högstadium, 12 oppilasta.

Lukioiden tiedoissa ovat mukana koko oppimäärän opiskelijat ja aineopiskelijat. Lukioista oli suurin Eiran aikuislukio, jossa oli 2 285 opiskelijaa ja pienin oli Pelkosenniemen lukio, 2 opiskelijaa.

Suurimmat ja pienimmät ammatilliset oppilaitokset -taulukko on laskettu tutkintoon johtavan koulutuksen opiskelijamäärästä. Yli kahdentuhannen opiskelijan oppilaitoksia oli 16 vuonna 2006. Suurin ammatillinen oppilaitos oli Savon ammatti- ja aikuisopisto, jossa opiskeli tutkintoon johtavassa koulutuksessa 7 362 opiskelijaa. Pienimmässä oppilaitoksessa Suomen Kansallisopperan balettioppilaitoksessa oli 31 opiskelijaa.

Antalet gymnasier var 418, dvs. tio mindre än året innan. Två gymnasier nedlades och åtta gymnasier sammanslogs med en annan läroanstalt. Det fanns 124 100 studerande vid gymnasierna och 93 procent av dem studerade vid en läroanstalt med kommun som huvudman.

Antalet verksamma yrkesläroanstalter var 173 med 160 000 studerande, av vilka 90 procent studerar vid läroanstalter med kommuner eller samkommuner som huvudmän. Antalet verksamma specialyrkesläroanstalter var 13 och antalet särskilda yrkesläroanstalter 38.

Det fanns totalt 31 yrkeshögskolor med 143 500 studerande. Av de studerande vid yrkeshögskolorna studerade 75 procent vid läroanstalter med kommuner eller samkommuner som huvudmän.

Det fanns 20 universitet och en militärhögskola. Sammanlagt 176 600 personer studerade vid universiteten. Alla universitet har statlig huvudman.

Det fanns 350 privata läroanstalter med 310 600 studerande. Bortsett från universiteten fanns det privata läroanstalter i alla läroanstaltsgrupper.

Stor variation i läroanstalternas storlek

I Tabellen 1.3 presenteras grundskolorna i storleksordning i tre olika grupper på basis av uppgifterna om antalet elever i de olika årskurserna. Endast antalet elever som följer normal grundundervisningsläroplan har inverkat på hur grupperna bildats. Specialeleverna ingår i totalantalet elever.

Bland grundskolor som bara har elever i årskurserna 1–9 var Vantaankosken koulu den största skolan, med 1 071 elever. Den minsta grundskolan var Sottunga låg- och högstadium med 12 elever.

I uppgifterna om gymnasierna ingår studerande som fullgör hela lärokursen och ämnesstuderande. Eiran aikuislukio var störst av gymnasierna, med 2 285 studerande, och Pelkosenniemen lukio var minst, med 2 studerande.

Tabellen över de största och de minsta yrkesläroanstalterna bygger på antalet studerande i utbildning som leder till examen. Det fanns sexton läroanstalter med fler än två tusen studerande år 2006. Den största yrkesläroanstalten var Savon ammatti- ja aikuisopisto med 7 362 studerande i utbildning som leder till examen. Den minsta yrkesläroanstalten Suomen Kansallisopperan balettioppilaitos hade 31 studerande.

Ammattikorkeakouluista suurin oli Turun ammattikorkeakoulu – Åbo yrkeshögskola, jossa opiskeli 9 444 opiskelijaa tutkintoon johtavassa koulutuksessa ja pienin Poliisiammattikorkeakoulu, 105 opiskelijaa.

Yliopistoista suurin oli Helsingin yliopisto, 38 806 opiskelijaa ja pienin 252 opiskelijan Kuva- ja taideakatemia. Yliopistojen opiskelijamäärä on tutkintoon johtavan koulutuksen opiskelijamäärä.

Suomenkielisiä oppilaitoksia 90 prosenttia, ruotsinkielisiä 9 prosenttia

Suomenkielisiä oppilaitoksia oli 4 146, mikä oli 223 edellisvuotta vähemmän (Taulu 1.5). Ruotsinkielisiä oli 410, viisi vähemmän kuin edellisellä vuonna. Kaksikielisiä (suomi/ruotsi) oppilaitoksia oli 48, englanninkielisiä neljä ja muun kielisiä oli kaksi.

Eniten oppilaitoksia Etelä-Suomen läänissä

Etelä-Suomen läänissä oli eniten oppilaitoksia, 1 474 (Taulu 1.6). Niissä opiskeli 40 prosenttia kaikista opiskelijoista, 781 900. Manner-Suomessa oli vähiten oppilaitoksia Lapin läänissä, 215. Opiskelijoita niissä oli 70 500.

Av yrkeshögskolorna var Turun ammattikorkeakoulu-Åbo yrkeshögskola störst med 9 444 studerande i utbildning som leder till examen och Polisy rkeshögskolan minst med 105 studerande.

Det största universitetet var Helsingfors universitet med 38 806 studerande och det minsta Bildkonstakademin med 252 studerande. Antalet studerande vid universitet är antalet studerande i utbildning som leder till examen.

Andelen finskspråkiga läroanstalter 90 procent, 9 procent svenskspråkiga

Det fanns 4 146 finskspråkiga läroanstalter, dvs. 223 färre än året förut (Tabell 1.5). De svenskspråkiga var 410 till antalet, dvs. fem färre än föregående år. Antalet tvåspråkiga (finska/svenska) läroanstalter var 48, antalet engelskspråkiga var fyra och antalet läroanstalter med andra undervisningspråk två.

De flesta läroanstalterna i Södra Finlands län

Det fanns flest läroanstalter i Södra Finlands län, 1 474 och 40 procent av samtliga studerande, dvs. 781 900 personer, studerade vid dessa (Tabell 1.6). I fasta Finland var antalet läroanstalter minst i Lapplands län, dvs. 215, och 70 500 personer studerade vid dessa.

Kuvio 1.2
Figur 1.2

Lakkautetut ja toiseen oppilaitokseen yhdistetyt peruskoulut ja peruskouluasteen erityiskoulut 2006
Grundskolor och specialskolor på grundskolenivå som nedlagts eller sammanslagits med någon annan läroanstalt 2006

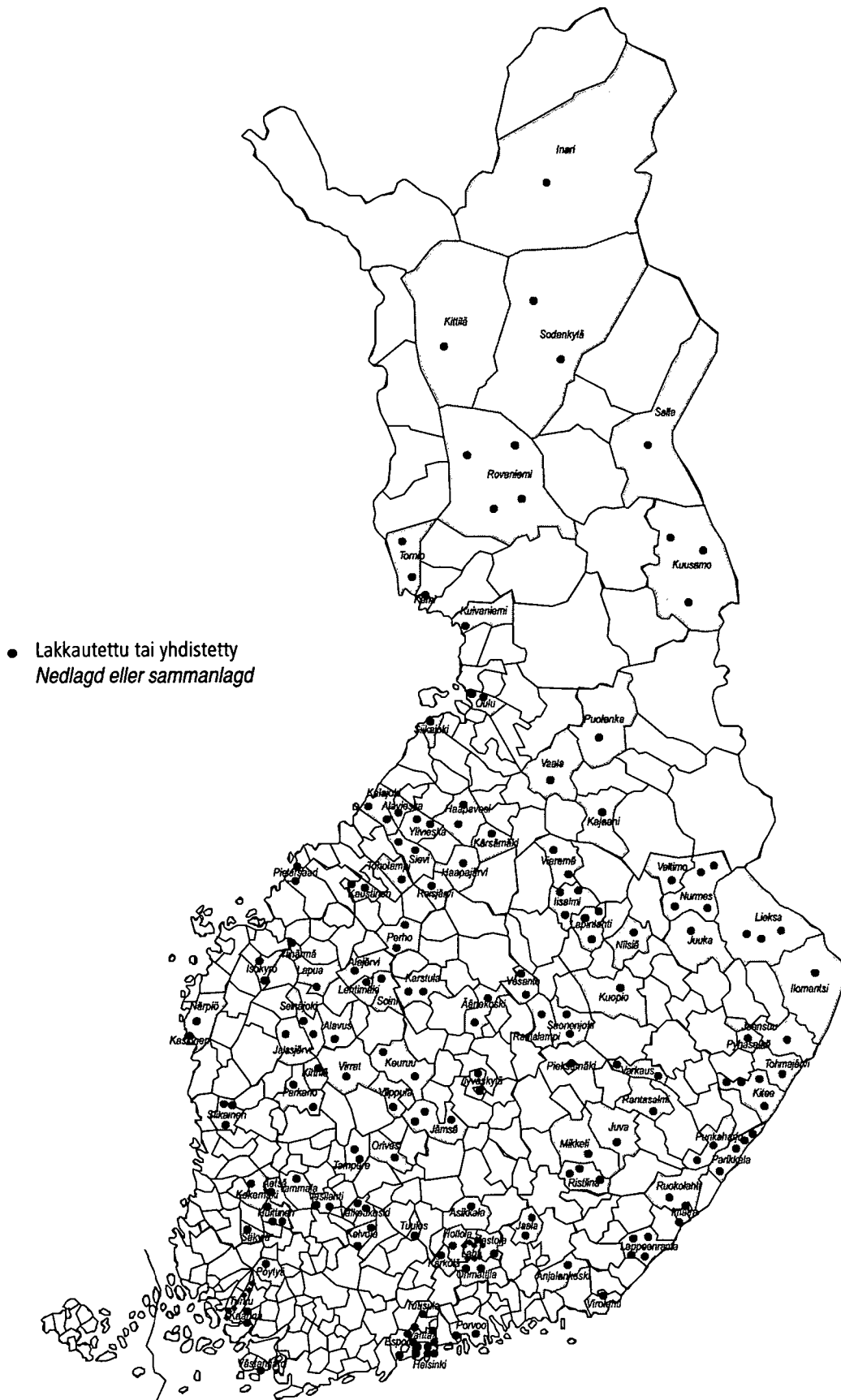

Taulu 1.1 Koulutuksen järjestäjät ja koululaitoksen oppilaitokset omistajatyypin mukaan 2006
Tabell 1.1 Utbildningsanordnare och läroanstalter inom skolväsendet efter ägartyp 2006

	Yhteensä Totalt	Omistajatyypin – Ägartyp				
		Yksityinen Privat	Valtio Staten	Kunta Kommun	Kuntayhtymä Samkommun	Ahvenanmaan maakunta Landskapet Åland
Koulutuksen järjestäjä – <i>Utbildningsanordnare</i>	899	325	63	415	77	19
Oppilaitoksia – <i>Läroanstalter</i>	4 610	350	79	3 976	169	36
Opiskelijoita – <i>Studerande</i>	1 932 500	310 600	189 800	1 199 000	225 300	7 800

Taulu 1.2 Koululaitoksen oppilaitokset ja niihin tehdyt muutokset sekä opiskelijamäärät oppilaitostyyppin mukaan 2006
Tabell 1.2 Läroanstalter inom skolväsendet och ändringar i dem samt antalet studerande efter läroanstaltstyp 2006

Oppilaitostyyppi Läroanstaltstyp	Oppilaitoksia Läroanstalter	Muutos edellisestä vuodesta Förändring från föregående år						Opiskelijoita Studerande
		Yhteensä Totalt	Uusia Nya	Lakkau- tettuja Nedlagda	Yhdistyneitä Samman- slagna	Oppilaitos- tyyppiä vaihtaneita Bytt läro- anstaltstyp	Ei toimin- nassa ¹⁾ Inte verk- samma ¹⁾	
11 Peruskoulut – <i>Grundskolor</i>	3 180	-167	5	-120	-47	-	-5	555 400
12 Peruskouluasteen erityiskoulut – <i>Specialskolor på grundskolenivå</i>	176	-19	-	-3	-16	-	-	8 800
15 Lukiot – <i>Gymnasier</i>	418	-10	-	-2	-8	-	-	124 100
19 Perus- ja lukioasteen koulut – <i>Skolor som omfattar grundskole- och gymnasienivå</i>	37	0	-	-	-	-	-	24 200
21 Ammatilliset oppilaitokset – <i>Yrkesläroanstalter</i>	173	-9	6	-4	-17	6	-	160 000
22 Ammatilliset erityisoppilaitokset – <i>Specialyrkesläroanstalter</i>	13	0	-	-	-	-	-	4 300
23 Ammatilliset erikoisoppilaitokset – <i>Särskilda yrkesläroanstalter</i>	38	-2	-	-1	-	-	-1	31 000
24 Ammatilliset aikuiskoulutuskeskukset – <i>Yrkesutbildningscentrer för vuxna</i>	34	-4	-	-2	-2	-	-	39 500
28 Palo-, poliisi- ja vartiointialojen oppilaitokset – <i>Läroanstalter inom brand-, polis- och bevakningsväsendet</i>	2	0	-	-	-	-	-	1 400
29 Sotilasalan ammatilliset oppilaitokset – <i>Militära yrkesläroanstalter</i>	15	-3	-	-1	-2	-	-	..
41 Ammattikorkeakoulut – <i>Yrkehögskolor</i>	31	0	-	-	-	-	-	143 500
42 Yliopistot – <i>Universitet</i>	20	0	-	-	-	-	-	176 600
43 Sotilaskorkeakoulut – <i>Militära högskolor</i>	1	0	-	-	-	-	-	..
61 Musiikkioppilaitokset – <i>Musikläroanstalter</i>	91	0	-	-	-	-	-	61 900
62 Liikunnan koulutuskeskukset – <i>Idrottsutbildningscentrer</i>	14	0	-	-	-	-	-	1 600
63 Kansanopistot – <i>Folkhögskolor</i>	88	2	-	-	-	2	-	14 100
64 Kansalaisopistot – <i>Medborgarinstitut</i>	240	-7	-	-	-7	-	-	506 500
65 Opintokeskukset – <i>Studiecentraler</i>	11	0	-	-	-	-	-	50 200
66 Kesäyliopistot – <i>Sommaruniversitet</i>	20	0	-	-	-	-	-	28 800
99 Muut oppilaitokset – <i>Övriga läroanstalter</i>	8	-9	-	-	-1	-8	-	600
Yhteensä – Totalt	4 610	-228	11	-133	-100	0	-6	1 932 500

¹⁾ Oppilaitosrekisteri sisältää vain toiminnassa olevat oppilaitokset – *Läroanstaltsregistret innehåller bara verksamma läroanstalter.*

Taulu 1.3 Suurimmat ja pienimmät oppilaitokset oppilaitosryhmittäin 2006¹⁾
Tabell 1.3 De största och minsta läroanstalterna efter läroanstaltsgrupp 2006¹⁾

Suurimmat oppilaitokset – De största läroanstalterna			Pienimmät oppilaitokset – De minsta läroanstalterna		
	Opiskelijoita Studerande	Kunta Kommun		Opiskelijoita Studerande	Kunta Kommun
11 Peruskoulut (vuosiluokat 1–6) – Grundskolor (årskurser 1–6)			11 Peruskoulut (vuosiluokat 1–6) – Grundskolor (årskurser 1–6)		
1. Ylikylän koulu	783	Kempele	1. Lappo skola	4	Brändö
2. Mäkelänmäen koulu	706	Muurame	2. Vespuolen ala-aste	8	Korpilahti
3. Rajamäen koulu	690	Nurmijärvi	3. Pellinge skola	9	Borgå
4. Simonkallion koulu	665	Vantaa	4. Utön koulu	9	Korppoo
5. Oulunkylän ala-asteen koulu	659	Helsinki	5. Paluksen koulu	10	Uvila
11 Peruskoulut (vuosiluokat 7–9) – Grundskolor (årskurser 7–9)			11 Peruskoulut (vuosiluokat 7–9) – Grundskolor (årskurser 7–9)		
1. Vaisaaren koulu	905	Raisio	1. Savonrannan yläaste	40	Savonranta
2. Hollolan yläaste	733	Hollola	2. Lestin yläkoulu	51	Lestijärvi
3. Kempeleen yläaste	725	Kempele	3. Siikaisten yläaste	58	Siikainen
4. Linnajoen koulu	701	Porvoo	4. Ristijärven yläaste	60	Ristijärvi
5. Sampolan koulu	696	Tampere	5. Iso-Nopolan koulu	62	Kyyjärvi
11 Peruskoulut (vuosiluokat 1–9) – Grundskolor (årskurser 1–9)			11 Peruskoulut (vuosiluokat 1–9) – Grundskolor (årskurser 1–9)		
1. Vantaankosken koulu	1 071	Vantaa	1. Sottunga låg- och högstadium	12	Sottunga
2. Puolalan koulu	913	Turku	2. Lokan koulu	14	Sodankylä
3. Mikkolan koulu	851	Vantaa	3. Iniö skola	17	Iniö
4. Kaakkurin koulu	851	Oulu	4. Sevettijärven koulu	18	Inari
5. Hiidenkiven peruskoulu	798	Helsinki	5. Ulkosaariston peruskoulu	19	Korppoo
15 Lukiot – Gymnasier			15 Lukiot – Gymnasier		
1. Eiran aikuislukio	2 285	Helsinki	1. Pelkosenniemen lukio	2	Pelkosenniemi
2. Tampereen aikuislukio	1 758	Tampere	2. Alajärven aikuislukio	18	Alajärvi
3. Espoon aikuislukio	1 561	Espoo	3. Rautavaaran lukio	23	Rautavaara
4. Töölön yhteiskoulun aikuislukio	1 204	Helsinki	4. Vuolijoen lukio	27	Vuolijoki
5. Kuopion aikuislukio	1 149	Kuopio	5. Utsjoen Saamelaislukio	35	Utsjoki
21 Ammatilliset oppilaitokset – Yrkesläroanstalter²⁾			21 Ammatilliset oppilaitokset – Yrkesläroanstalter²⁾		
1. Savon ammatti- ja aikuisopisto	7 362	Kuopio	1. Suomen Kansallisoopperan balettioppilaitos	31	Helsinki
2. Koulutuskeskus Saipaus	5 259	Lahti	2. Ålands naturbruksskola	41	Jomala
3. Turun ammatti-instituutti	4 669	Turku	3. Hantverksskolan Optima	46	Kronoby
4. Tampereen Ammattiopisto	4 512	Tampere	4. Hyvinkään Taidekoulu	59	Hyvinkää
5. Lapin ammattiopisto	4 044	Rovaniemi	5. Kelloseppäkoulu	76	Espoo
41 Ammattikorkeakoulut – Yrkehögskolor²⁾			41 Ammattikorkeakoulut – Yrkehögskolor²⁾		
1. Turun ammattikorkeakoulu- Åbo yrkehögskola	9 444	Turku	1. Poliisiammattikorkeakoulu	105	Espoo
2. Helsingin ammattikorkeakoulu	9 011	Helsinki	2. Högskolan på Åland	392	Mariehamn
3. Laurea-ammattikorkeakoulu	7 813	Vantaa	3. Humanistinen ammattikorkeakoulu	1 386	Helsinki
4. Oulun seudun ammattikorkeakoulu	7 303	Oulu	4. Svenska yrkehögskolan	1 582	Vasa
5. Savonia-ammattikorkeakoulu	6 671	Kuopio	5. Yrkehögskolan Sydväst	1 905	Ekenäs
42 Yliopistot – Universitet²⁾			42 Yliopistot – Universitet²⁾		
1. Helsingin yliopisto	38 806	Helsinki	1. Kuvataideakatemia	252	Helsinki
2. Turun yliopisto	16 110	Turku	2. Teatterikorkeakoulu	437	Helsinki
3. Oulun yliopisto	16 061	Oulu	3. Sibelius-Akatemia	1 478	Helsinki
4. Tampereen yliopisto	15 583	Tampere	4. Taideteollinen korkeakoulu	1 874	Helsinki
5. Teknillinen korkeakoulu	14 550	Espoo	5. Turun kauppakorkeakoulu	2 341	Turku

¹⁾ Sisältää oppilaitokset vain oppilaitostyypeistä 11, 15, 21, 41 ja 42. Vrt. Taulu 1.2.
Innehåller läroanstalter bara efter läroanstaltstyp 11, 15, 21, 41 och 42. Jmf. Tabell 1.2.

²⁾ Sisältää tutkintoon johtavassa koulutuksessa olevat opiskelijat.
Innehåller studerande i utbildning som leder till examen.

Taulu 1.4 Peruskoulut, lukiot, ammatilliset oppilaitokset opiskelijamäärällä mitatun oppilaitoksen koon mukaan lääneittäin 2006¹⁾

Tabell 1.4 Grundskolor, gymnasier och yrkesläroanstalter efter läroanstaltens storlek mätt efter antalet studerande länsvis 2006¹⁾

Oppilaitostyyppi Läroanstaltstyp	Koko maa Hela landet	Manner-Suomi – Fasta Finland					Ahvenanmaa – Åland	
	Oppilaitoksia Läroanstalter	Lääni – Län	Etelä-Suomi Södra Finland	Länsi-Suomi Västra Finland	Itä-Suomi Östra Finland	Oulu Uleåborg	Lappi Lappland	Ahvenanmaa Åland
11 Peruskoulut (vuosiluokat 1–6) – Grundskolor (årskurser 1–6)								
Oppilaitoksissa –								
<i>Antal elever vid läroanstalten</i>	2 493	756	1 027	314	276	104	16	
–19	82	17	33	12	8	11	1	
20–49	797	157	364	128	99	45	4	
50–99	571	155	251	70	77	12	6	
100–299	746	294	273	85	63	26	5	
300–499	265	115	98	19	23	10	–	
500–999	32	18	8	–	6	–	–	
1000–	–	–	–	–	–	–	–	
11 Peruskoulut (vuosiluokat 7–9) – Grundskolor (årskurser 7–9)								
Oppilaitoksissa –								
<i>Antal elever vid läroanstalten</i>	447	140	187	54	47	16	3	
–19	–	–	–	–	–	–	–	
20–49	1	–	–	1	–	–	–	
50–99	23	2	13	4	3	1	–	
100–299	193	43	88	31	19	10	2	
300–499	182	79	66	13	20	3	1	
500–999	48	16	20	5	5	2	–	
1000–	–	–	–	–	–	–	–	
11 Peruskoulut (vuosiluokat 1–9) – Grundskolor (årskurser 1–9)								
Oppilaitoksissa –								
<i>Antal elever vid läroanstalten</i>	240	88	60	35	25	26	6	
–19	5	–	2	–	–	2	1	
20–49	9	–	1	1	–	4	3	
50–99	9	–	5	–	1	2	1	
100–299	73	15	25	16	9	8	–	
300–499	76	39	13	9	6	8	1	
500–999	67	33	14	9	9	2	–	
1000–	1	1	–	–	–	–	–	
15 Lukiot – Gymnasier								
Oppilaitoksissa –								
<i>Antal studerande vid läroanstalten</i>	418	131	162	56	44	24	1	
–19	2	–	1	–	–	1	–	
20–49	10	1	1	4	1	3	–	
50–99	70	18	23	14	9	6	–	
100–299	184	43	86	23	23	9	–	
300–499	86	34	37	6	7	1	1	
500–999	54	28	10	8	4	4	–	
1000–	12	7	4	1	–	–	–	
21 Ammatilliset oppilaitokset – Yrkesläroanstalter²⁾								
Oppilaitoksissa –								
<i>Antal studerande vid läroanstalten</i>	169	49	67	16	25	6	6	
–19	–	–	–	–	–	–	–	
20–49	3	1	1	–	–	–	1	
50–99	6	3	–	–	1	–	2	
100–299	47	10	20	4	8	2	3	
300–499	30	7	12	4	6	1	–	
500–999	42	12	20	2	8	–	–	
1000–	41	16	14	6	2	3	–	

¹⁾ Sisältää oppilaitokset vain oppilaitostyypeistä 11, 15 ja 21. Vrt. Taulu 1.2.

Innehåller läroanstalter bara efter läroanstaltstyp 11, 15 och 21. Jmf. Tabell 1.2.

²⁾ Sisältää ammatillisissa oppilaitoksissa tutkintoon johtavassa koulutuksessa olevat opiskelijat. Innehåller studerande i utbildning som leder till examen vid yrkesläroanstalter.

Taulu 1.5 Koululaitoksen oppilaitokset oppilaitostyyppin ja oppilaitoksen opetuskielen mukaan 2006
Tabell 1.5 Läroanstalter inom skolväsendet efter läroanstaltstyp och undervisningsspråk 2006

Oppilaitostyyppi Läroanstaltstyp	Oppilaitoksia Läroanstalter	Opetuskieli – Undervisningsspråk				
		Suomi Finska	Ruotsi Svenska	Suomi/Ruotsi Finska/Svenska	Englanti Engelska	Muu Något annat
11 Peruskoulut – Grundskolor	3 180	2 883	295	–	2	–
12 Peruskouluasteen erityiskoulut – Specialskolor på grundskolenivå	176	166	10	–	–	–
15 Lukiot – Gymnasier	418	386	32	–	–	–
19 Perus- ja lukioasteen koulut – Skolor som omfattar grundskole- och gymnasienivå	37	27	5	1	2	2
21 Ammatilliset oppilaitokset – Yrkesläroanstalter	173	149	18	6	–	–
22 Ammatilliset erityisoppilaitokset – Specialyrkesläroanstalter	13	12	1	–	–	–
23 Ammatilliset erikoisoppilaitokset – Särskilda yrkesläroanstalter	38	38	–	–	–	–
24 Ammatilliset aikuiskoulutuskeskukset – Yrkesutbildningscentrer för vuxna	34	32	1	1	–	–
28 Palo-, poliisi- ja vartiointialojen oppilaitokset – Läroanstalter inom brand-, polis- och bevakningsväsendet	2	2	–	–	–	–
29 Sotilasan ammatilliset oppilaitokset – Militära yrkesläroanstalter	15	15	–	–	–	–
41 Ammattikorkeakoulut – Yrkehögskolor	31	23	4	4	–	–
42 Yliopistot – Universitet	20	12	2	6	–	–
43 Sotilaskorkeakoulut – Militära högskolor	1	1	–	–	–	–
61 Musiikkioppilaitokset – Musikläroanstalter	91	76	5	10	–	–
62 Liikunnan koulutuskeskukset – Idrottsutbildningscentrer	14	11	2	1	–	–
63 Kansanopistot – Folkhögskolor	88	71	16	1	–	–
64 Kansalaisopistot – Medborgarinstitut	240	209	17	14	–	–
65 Opintokeskukset – Studiecentraler	11	7	1	3	–	–
66 Kesäyliopistot – Sommaruniversitet	20	18	1	1	–	–
99 Muut oppilaitokset – Övriga läroanstalter	8	8	–	–	–	–
Yhteensä – Totalt	4 610	4 146	410	48	4	2
2005	4 838	4 369	415	48	4	2
2004	5 004	4 525	425	48	4	2
2003	5 103	4 624	426	47	4	2
2002	5 185	4 702	432	46	3	2
2001	5 272	4 788	433	46	3	2
2000	5 364	4 875	436	47	2	2

Taulu 1.6 Koululaitoksen oppilaitokset oppilaitostyyppin ja läänin mukaan 2006
Tabell 1.6 Läroanstalter inom skolväsendet efter läroanstaltstyp och län 2006

Oppilaitostyyppi Läroanstaltstyp	Koko maa Hela landet	Manner-Suomi – Fasta Finland					Ahvenanmaa – Åland	
		Lääni – Län					Lappi Lappland	Ahvenanmaa Åland
		Oppilaitoksia Läroanstalter	Etelä-Suomi Södra Finland	Länsi-Suomi Västra Finland	Itä-Suomi Östra Finland	Oulu Uleåborg		
11 Peruskoulut – Grundskolor	3 180	984	1 274	403	348	146	25	
12 Peruskouluasteen erityiskoulut – Specialskolor på grundskolenivå	176	63	67	21	20	5	–	
15 Lukiot – Gymnasier	418	131	162	56	44	24	1	
19 Perus- ja lukioasteen koulut – Skolor som omfattar grundskole- och gymnasienivå	37	25	9	1	2	–	–	
21 Ammatilliset oppilaitokset – Yrkesläroanstalter	173	51	68	16	25	6	7	
22 Ammatilliset erityisoppilaitokset – Specialyrkesläroanstalter	13	5	5	2	1	–	–	
23 Ammatilliset erikoisoppilaitokset – Särskilda yrkesläroanstalter	38	24	12	–	2	–	–	
24 Ammatilliset aikuiskoulutuskeskukset – Yrkesutbildningscentrer för vuxna	34	10	17	2	4	1	–	
28 Palo-, poliisi- ja vartiointialojen oppilaitokset – Läroanstalter inom brand-, polis- och bevakningsväsendet	2	–	1	1	–	–	–	
29 Sotilasalan ammatilliset oppilaitokset – Militära yrkesläroanstalter	15	10	5	–	–	–	–	
41 Ammattikorkeakoulut – Yrkehögskolor	31	14	9	3	2	2	1	
42 Yliopistot – Universitet	20	9	7	2	1	1	–	
43 Sotilaskorkeakoulut – Militära högskolor	1	1	–	–	–	–	–	
61 Musiikkioppilaitokset – Musikläroanstalter	91	34	35	10	8	3	1	
62 Liikunnan koulutuskeskukset – Idrottsutbildningscentrer	14	6	3	2	2	1	–	
63 Kansanopistot – Folkhögskolor	88	28	36	11	8	4	1	
64 Kansalaisopistot – Medborgarinstitut	240	57	101	33	27	21	1	
65 Opintokeskukset – Studiecentraler	11	11	–	–	–	–	–	
66 Kesäyliopistot – Sommaruniversitet	20	6	7	4	2	1	–	
99 Muut oppilaitokset – Övriga läroanstalter	8	5	3	–	–	–	–	
Yhteensä – Totalt	4 610	1 474	1 821	567	496	215	37	
2005	4 838	1 536	1 890	617	523	235	37	
2004	5 004	1 563	1 952	648	546	257	38	
2003	5 103	1 585	1 976	674	559	269	40	
2002	5 185	1 597	2 002	698	566	280	42	
2001	5 272	1 608	2 028	727	577	289	43	
2000	5 364	1 618	2 063	747	592	301	43	

Taulu 1.7 Koululaitoksen oppilaitokset oppilaitostyyppin ja maakunnan mukaan 2006
Tabell 1.7 Läroanstalter inom skolväsendet efter läroanstaltstyp och landskap 2006

Oppilaitostyyppi Läroanstaltstyp	Koko maa Hela landet	Manner-Suomi – Fasta Finland					
		Maakunta – Landskap					
	Oppilaitoksia Läroanstalter	Uusimaa Nyland	Itä-Uusimaa Östra Nyland	Varsinais- Suomi Egentliga Finland	Satakunta Satakunta	Kanta- Häme Egentliga Tavastland	Pirkanmaa Birkaland
11 Peruskoulut – Grundskolor	3 180	501	91	260	160	115	247
12 Peruskouluasteen erityiskoulut – Specialskolor på grundskolenivå	176	37	4	18	10	6	15
15 Lukiot – Gymnasier	418	73	8	33	24	13	34
19 Perus- ja lukioasteen koulut – Skolor som omfattar grundskole- och gymnasienivå	37	20	–	3	1	–	3
21 Ammatilliset oppilaitokset – Yrkesläroanstalter	173	33	5	15	8	6	16
22 Ammatilliset erityisoppilaitokset – Specialyrkesläroanstalter	13	3	–	1	–	2	1
23 Ammatilliset erikoisoppilaitokset – Särskilda yrkesläroanstalter	38	21	–	3	1	2	5
24 Ammatilliset aikuiskoulutuskeskukset – Yrkesutbildningscentrer för vuxna	34	5	1	5	3	2	3
28 Palo-, poliisi- ja vartiointialojen oppilaitokset – Läroanstalter inom brand-, polis- och bevakningsväsendet	2	–	–	–	–	–	1
29 Sotilasalan ammatilliset oppilaitokset – Militära yrkesläroanstalter	15	3	–	–	1	2	–
41 Ammattikorkeakoulut – Yrkeshögskolor	31	10	–	1	1	1	2
42 Yliopistot – Universitet	20	8	–	3	–	–	2
43 Sotilaskorkeakoulut – Militära högskolor	1	1	–	–	–	–	–
61 Musiikkioppilaitokset – Musikläroanstalter	91	23	1	8	4	3	7
62 Liikunnan koulutuskeskukset – Idrottsutbildningscentrer	14	3	–	–	–	1	1
63 Kansanopistot – Folkhögskolor	88	16	2	7	4	2	6
64 Kansalaisopistot – Medborgarinstitut	240	25	5	23	12	6	20
65 Opintokeskukset – Studiecentraler	11	11	–	–	–	–	–
66 Kesäyliopistot – Sommaruniversitet	20	2	–	1	1	1	1
99 Muut oppilaitokset – Övriga läroanstalter	8	3	–	1	–	1	2
Yhteensä – Totalt	4 610	798	117	382	230	163	366
2005	4 838	814	119	392	238	166	380
2004	5 004	824	120	397	258	168	382
2003	5 103	825	120	398	260	173	386
2002	5 185	823	118	400	261	176	388
2001	5 272	819	118	400	261	178	394
2000	5 364	826	118	408	268	177	407

													Ahvenanmaa – Åland
Päijät- Häme Päijänne- Tavastland	Kymen- laakso Kymmene- dalen	Etelä- Karjala Södra Karelen	Etelä- Savo Södra Savolax	Pohjois- Savo Norra Savolax	Pohjois- Karjala Norra Karelen	Keski- Suomi Mellersta Finland	Etelä- Pohjanmaa Södra Österbotten	Pohjanmaa Österbotten	Keski- Pohjanmaa Mellersta Österbotten	Pohjois- Pohjanmaa Norra Österbotten	Kainuu Kajanaland	Lappi Lapland	Ahvenanmaa Åland
100	106	71	129	161	113	183	200	157	67	284	64	146	25
8	7	1	7	7	7	9	8	6	1	19	1	5	–
13	14	10	17	23	16	26	20	16	9	35	9	24	1
3	1	1	–	–	1	1	–	1	–	2	–	–	–
2	4	1	4	4	8	8	10	7	4	24	1	6	7
–	–	–	1	–	1	1	1	1	–	1	–	–	–
1	–	–	–	–	–	1	1	1	–	2	–	–	–
–	1	1	1	–	1	1	2	2	1	4	–	1	–
–	–	–	–	1	–	–	–	–	–	–	–	–	–
3	1	1	–	–	–	3	1	–	–	–	–	–	–
1	1	1	1	1	1	1	1	2	1	1	1	2	1
–	–	1	–	1	1	1	–	1	–	1	–	1	–
–	–	–	–	–	–	–	–	–	–	–	–	–	–
3	2	2	2	4	4	6	5	4	1	6	2	3	1
2	–	–	1	–	1	–	1	1	–	1	1	1	–
2	4	2	6	2	3	6	4	7	2	7	1	4	1
6	8	7	9	16	8	16	12	14	4	18	9	21	1
–	–	–	–	–	–	–	–	–	–	–	–	–	–
1	1	1	2	1	1	1	1	1	1	1	1	1	–
1	–	–	–	–	–	–	–	–	–	–	–	–	–
146	150	100	180	221	166	264	267	221	91	406	90	215	37
170	156	111	189	239	189	277	278	229	96	430	93	235	37
172	162	117	198	250	200	286	297	234	98	449	97	257	38
175	170	122	204	265	205	296	303	234	99	458	101	269	40
179	177	124	214	270	214	303	313	237	100	464	102	280	42
182	180	131	230	277	220	308	325	238	102	470	107	289	43
182	183	132	238	285	224	307	330	239	104	478	114	301	43

Taulu 1.8 Koululaitoksen oppilaitokset oppilaitostyyppin ja oppilaitoksen omistajatyypin mukaan 2006
Tabell 1.8 Läroanstalter inom skolväsendet efter läroanstaltstyp och läroanstaltens ägartyp 2006

Oppilaitostyyppi Läroanstaltstyp	Oppilaitoksia Läroanstalter	Omistajatyypin – Ägartyp				
		Yksityinen Privat	Valtio Staten	Kunta Kommun	Kuntayhtymä Samkommun	Ahvenanmaan maakunta Landskapet Åland
11 Peruskoulut – Grundskolor	3 180	27	5	3 123	–	25
12 Peruskouluasteen erityiskoulut – Specialskolor på grundskolenivå	176	7	15	147	7	–
15 Lukiot – Gymnasier	418	7	–	400	10	1
19 Perus- ja lukioasteen koulut – Skolor som omfattar grundskole- och gymnasienivå	37	25	10	2	–	–
21 Ammatilliset oppilaitokset – Yrkesläroanstalter	173	31	1	28	107	6
22 Ammatilliset erityisoppilaitokset – Specialyrkesläroanstalter	13	7	5	–	1	–
23 Ammatilliset erikoisoppilaitokset – Särskilda yrkesläroanstalter	38	35	2	1	–	–
24 Ammatilliset aikuiskoulutuskeskukset – Yrkesutbildningscentrer för vuxna	34	14	–	6	14	–
28 Palo-, poliisi- ja vartiointialojen oppilaitokset – Läroanstalter inom brand-, polis- och bevakningsväsendet	2	–	2	–	–	–
29 Sotilasalan ammatilliset oppilaitokset – Militära yrkesläroanstalter	15	–	15	–	–	–
41 Ammattikorkeakoulut – Yrkeshögskolor	31	9	1	7	13	1
42 Yliopistot – Universitet	20	–	20	–	–	–
43 Sotilaskorkeakoulut – Militära högskolor	1	–	1	–	–	–
61 Musiikkioppilaitokset – Musikläroanstalter	91	35	–	52	3	1
62 Liikunnan koulutuskeskukset – Idrottsutbildningscentrer	14	13	–	–	1	–
63 Kansanopistot – Folkhögskolor	88	82	–	1	4	1
64 Kansalaisopistot – Medborgarinstitut	240	25	–	209	5	1
65 Opintokeskukset – Studiecentraler	11	11	–	–	–	–
66 Kesäyliopistot – Sommaruniversitet	20	16	–	–	4	–
99 Muut oppilaitokset – Övriga läroanstalter	8	6	2	–	–	–
Yhteensä – Totalt	4 610	350	79	3 976	169	36
2005	4 838	353	82	4 180	187	36
2004	5 004	356	82	4 352	177	37
2003	5 103	355	82	4 456	171	39
2002	5 185	357	84	4 528	175	41
2001	5 272	359	83	4 610	178	42
2000	5 364	364	84	4 693	181	42

2 Summary: Educational institutions 2006

During the autumn term of 2006 a total of 899 providers of education and 4,610 comprehensive schools, vocational institutes, polytechnics, universities and some other educational institutions were in the regular education system in Finland. Their aggregate enrolment was 1,932,500. By providers of education we are signifying the owner units maintaining educational institutions.

The amount of educational institutions supplying education leading to qualifications or degrees was 4,185 and their aggregate enrolment was 1,203,600. Later in this summary we are using only data on education leading to qualifications or degrees.

Nearly all publicly funded education, from primary to higher, is steered or supervised by the Ministry of Education. Training related to national defence, law and order, and some aspects of communications and transport is administered by other ministries.

The majority of the educational institutions are publicly funded: close on 95 per cent of the educational institutions are maintained by the local authorities or state.

Most of the existing private institutions are in the vocational sector, but they, too, rely heavily on public funding, and the education they provide is subject to public supervision. The universities are state institutions and funded directly from budget; the central and local authorities provide most of the funds for the other educational institutions.

The distribution of all educational institutions according to language of instruction was as follows, Finnish institutions 90 per cent, Swedish institutions 9 per cent and educational institutions with some other language 1 per cent.

Fourthly per cent of the educational institutions, and 49 per cent of the students, were located in the region of Southern Finland.

Finnish educational institutions vary a great deal in size. The smallest ones are comprehensive schools and upper secondary general level schools with fewer than 5 pupils. The largest educational institutions in terms of student numbers were universities and polytechnics. The largest university in 2006 was the University of Helsinki with its close on 38,800 students aiming for a degree. The largest polytechnic was Turku Polytechnic with its 9,400 students.

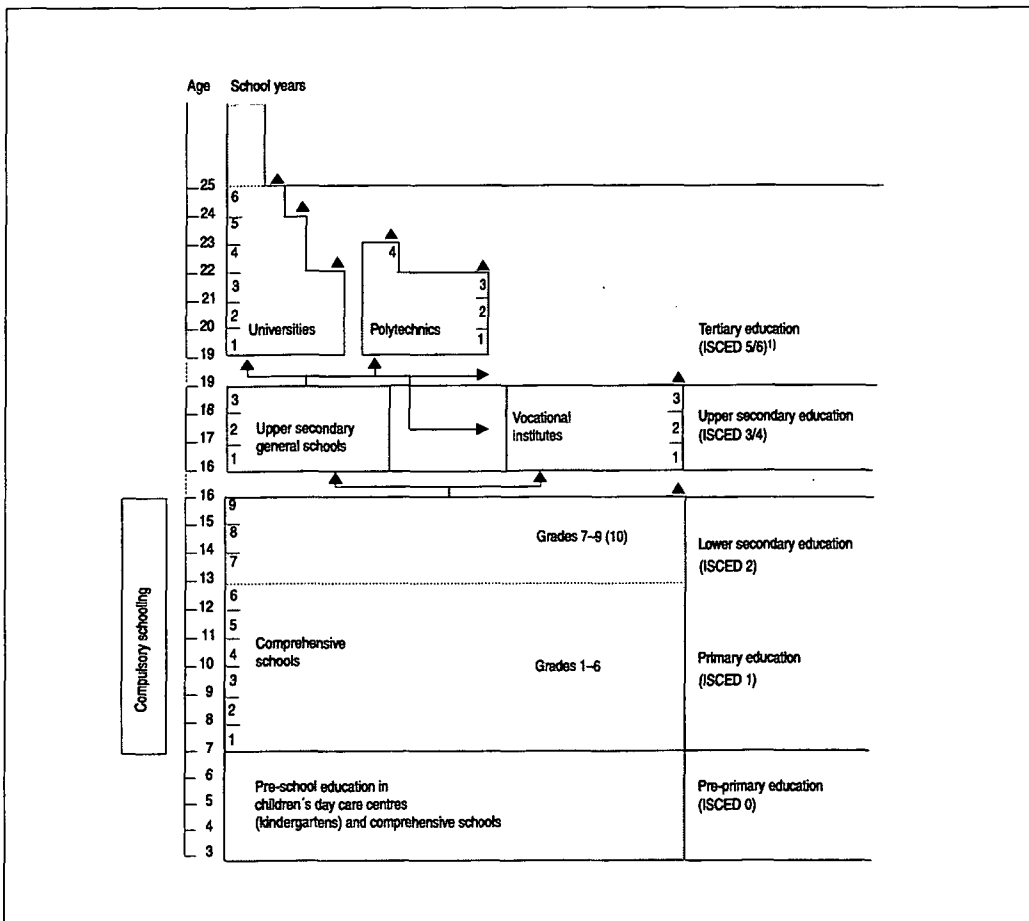

Chart 2
The regular
education system
in Finland

¹⁾ Unesco: International Standard Classification of Education (ISCED 1997)

Table 2.1 Providers of education and educational institutions by ownertype in 2006

	Total	Ownertype			
		Private	State	Municipalities	Åland
Provider of education	899	325	63	492	19
Education leading to qualification	768	202	61	486	19
Educational institutions	4,610	350	79	4,145	36
Education leading to qualification	4,185	219	62	3,871	33
Students	1,932,500	310,600	189,800	1,424,300	7,800
Education leading to qualification	1,203,600	102,100	188,900	908,000	4,600

Table 2.2 Educational institutions and students by NUTS-2 major region in 2006*

Major region	Total	Types of educational institutions						
		Comprehensive schools	Upper secondary general schools	Other comprehensive and upper secondary general level schools	Vocational and professional education institutions	Polytechnics	Universities	Other institutions
Whole country								
Educational institutions	4,185	3,356	418	37	241	31	20	82
Pupils/students	1,203,638	564,168	109,273	24,039	188,761	132,560	176,599	8,238
1 Southern Finland								
Educational institutions	1,678	1,325	164	28	103	15	12	31
Pupils/students	592,767	268,500	52,569	18,590	87,855	67,130	94,975	3,148
2 Western Finland								
Educational institutions	1,223	995	120	6	68	7	4	23
Pupils/students	304,608	144,452	27,310	3,564	48,956	31,448	46,697	2,181
3 Eastern Finland								
Educational institutions	599	489	65	1	22	4	2	16
Pupils/students	143,507	70,109	14,258	904	25,463	17,014	14,186	1,573
5 Northern Finland								
Educational institutions	652	522	68	2	42	4	2	12
Pupils/students	158,140	78,104	14,669	981	25,733	16,576	20,741	1,336
5 Åland								
Educational institutions	33	25	1	–	6	1	–	–
Pupils/students	4,616	3,003	467	–	754	392	–	–

*) Includes educational institutions in the regular school system and students that attended educational institutions leading to a qualification or degree.

Table 2.3 Sizes of educational institutions measured by numbers of students in 2006*

Types of educational institutions	Median size	Largest	Smallest
Comprehensive schools	104	1,071	1
Upper secondary general schools	203	1,808	2
Other comprehensive and upper secondary general level schools	662	1,388	137
Vocational and professional education institutions	453	7,362	11
Polytechnics	4,017	9,444	105
Universities	5,854	38,806	252
Other institutions	68	523	1

*) Includes educational institutions in the regular school system and students that attended educational institutions leading to a qualification or degree.

Nomenclature of types of educational institutions 2006

Educational institutions within the regular education system

- 11 Comprehensive schools
- 12 Comprehensive school level special education schools
- 15 Upper secondary general schools
- 19 Comprehensive and upper secondary general level schools

- 21 Vocational institutes
- 22 Special needs vocational institutes
- 23 Specialised vocational institutes
- 24 Vocational adult education centres
- 28 Fire, police and security service institutes
- 29 Military vocational institutes

- 41 Polytechnics
- 42 Universities
- 43 Military academies

- 61 Music schools and colleges
- 62 Sports institutes
- 63 Folk high schools
- 64 Adult education centres
- 65 Study circle centres
- 66 Summer universities

- 99 Other educational institutions

3 Oppilaitosrekisteriin vuonna 2006 tehdyt muutokset

Oppilaitosrekisteri sisältää vain toiminnassa olevat oppilaitokset. Seuraavassa esitetään luettelot oppilaitosrekisteriin vuonna 2006 lisätyistä oppilaitoksista, luettelot lakkautetuista oppilaitoksista, yhdistyneistä ja poistetuista oppilaitoksista sekä luettelot niistä oppilaitoksista, joiden oppilaitostyyppi tai omistajatyypin on muuttunut vuonna 2006. Oppilaitostyyppistä 99 Muut oppilaitokset siirrettiin kuusi oppilaitosta oppilaitostyyppiin 21 Ammatilliset oppilaitokset ja kaksi oppilaitosta oppilaitostyyppiin 63 Kansanopistot.

3 Ändringar i läroanstaltsregistret år 2006

Läroanstaltsregistret innehåller bara de läroanstalter som är verksamma. Nedan presenteras förteckningar över de läroanstalter som år 2006 lagts till läroanstaltsregistret, nedlagda läroanstalter, läroanstalter som sammanslagits eller strukits samt förteckningar över de läroanstalter vars läroanstaltstyp ändrats eller läroanstalter som fått ny ägartyp år 2006. Från läroanstaltstyp 99 Övriga läroanstalter överfördes sex läroanstalter till läroanstaltstyp 21 Yrkesläroanstalter och två läroanstalter till läroanstaltstyp 63 Folkhögskolor.

3.1 Oppilaitosrekisteriin lisätyt koululaitoksen oppilaitokset 2006 Läroanstalter som införts i läroanstaltsregister 2006

Oppilaitos – Läroanstalt		Maakunta Landskap	Kunta Kommun	Koulutuksen järjestäjä – Utbildningsanordnare	
Tunnus Kod	Nimi Namn			Tunnus Kod	Nimi Namn
11 Peruskoulut – Grundskolor					
03769	Latokartanon peruskoulu	01 Uusimaa	091 Helsinki	0201256-6	Helsingin kaupunki
03768	Isoniitun koulu	01 Uusimaa	543 Nurmijärvi	9014643-2	Nurmijärven kunta
03771	Tervasuon koulu	06 Pirkanmaa	536 Nokia	0205717-4	Nokian kaupunki
03770	Lahden ruotsinkiel. peruskoulu	07 Päijät-Häme	398 Lahtis	0149669-3	Lahden kaupunki
03772	Lestin alakoulu	16 Keski-Pohjanmaa	421 Lestijärvi	0180774-6	Lestijärven kunta
21 Ammatilliset oppilaitokset – Yrkesläroanstalter					
10055	Omnian aikuisopisto	01 Uusimaa	049 Espoo	0502454-6	Espoon seudun koulutuskuntayhtymä Omnia
10054	Omnian ammattiopisto	01 Uusimaa	049 Espoo	0502454-6	Espoon seudun koulutuskuntayhtymä Omnia
10053	Koulutuskeskus Salpaus	07 Päijät-Häme	398 Lahti	0993644-6	Päijät-Hämeen koulutus konserni
10052	Etelä-Kymenlaakson ammattiop.	08 Kymenlaakso	285 Kotka	1958694-5	Kotkan-Haminan seudun koulutuskuntayhtymä
10050	Oulaisten ammattiopisto	17 Pohjois-Pohjanmaa	563 Oulainen	0210010-1	Kalajokilaakson koulutuskuntayhtymä
10048	Lapin ammattiopisto	19 Lappi	698 Rovaniemi	0973110-9	Rovaniemen koulutuskuntayhtymä
Yhteensä 11 – Totalt 11					

3.2 Lakkautetut oppilaitokset 2006
Nedlagda läroanstalter 2006

Tunnus Kod	Nimi Namn	Maakunta Landskap	Kunta Kommun	Opiskelijoita 20.9.2005 Studeraende 20.9.2005
11	Peruskoulut – Grundskolor			
03211	Tikkurilan koulu	01 Uusimaa	092 Vantaa	516
08600	Ruskelan koulu	01 Uusimaa	858 Tuusula	18
07638	Nygård skola	20 Itä-Uusimaa	638 Borgå	18
08570	Runosmäen koulu	02 Varsinais-Suomi	853 Turku	106
05587	Huhtamon koulu	04 Satakunta	102 Huittinen	21
05580	Palojoen koulu	04 Satakunta	102 Huittinen	19
08486	Kuorolan koulu	04 Satakunta	271 Kokemäki	24
08307	Hirvijärven ala-aste	04 Satakunta	747 Siikainen	16
08312	Otamon ala-aste	04 Satakunta	747 Siikainen	21
08311	Sammin ala-aste	04 Satakunta	747 Siikainen	18
08321	Sydänmaan koulu	04 Satakunta	783 Säkylä	17
08165	Pirttikosken koulu	05 Kanta-Häme	210 Kalvola	11
08869	Kankarin koulu	06 Pirkanmaa	250 Kihniö	24
05750	Alaskylän peruskoulu	06 Pirkanmaa	581 Parkano	29
05759	Lapinnevan peruskoulu	06 Pirkanmaa	581 Parkano	23
08205	Apian koulu	06 Pirkanmaa	908 Valkeakoski	118
08217	Vallon koulu	06 Pirkanmaa	908 Valkeakoski	43
05143	Kallialan koulu	06 Pirkanmaa	912 Vammala	56
08634	Ahtialan koulu	06 Pirkanmaa	922 Vesilahti	9
08636	Krääkkiön koulu	06 Pirkanmaa	922 Vesilahti	11
07652	Huhtijärven koulu	06 Pirkanmaa	933 Vilppula	34
07488	Äijännevan koulu	06 Pirkanmaa	936 Virrat	20
04521	Honkolan koulu	06 Pirkanmaa	988 Äetsä	39
07357	Viitailan koulu	07 Päijät-Häme	016 Asikkala	15
07377	Kastarin koulu	07 Päijät-Häme	098 Hollola	32
08225	Metsäpellon ala-aste	07 Päijät-Häme	398 Lahti	48
03226	Riihelän peruskoulun ala-aste	07 Päijät-Häme	398 Lahti	48
03436	Saksalan ala-aste	07 Päijät-Häme	398 Lahti	44
07897	Niinikosken koulu	07 Päijät-Häme	560 Orimattila	23
06918	Pakaan koulu	07 Päijät-Häme	560 Orimattila	35
07813	Enäjärven koulu	08 Kymenlaakso	754 Anjalankoski	19
07402	Vaalimaan koulu	08 Kymenlaakso	935 Virolahti	26
07086	Hanhijärven koulu	09 Etelä-Karjala	405 Lappeenranta	16
07095	Lempälän koulu	09 Etelä-Karjala	405 Lappeenranta	21
07107	Tirilän koulu	09 Etelä-Karjala	405 Lappeenranta	31
07263	Jalaslammen koulu	09 Etelä-Karjala	580 Parikkala	16
07264	Kangaskylän koulu	09 Etelä-Karjala	580 Parikkala	135
07265	Kaukolan koulu	09 Etelä-Karjala	580 Parikkala	18
07267	Koitsanlahden koulu	09 Etelä-Karjala	580 Parikkala	21
04693	Pohjalankilan koulu	09 Etelä-Karjala	700 Ruokolahti	18
06150	Lautealan ala-aste	10 Etelä-Savo	178 Juva	32
06190	Parkkilan koulu	10 Etelä-Savo	491 Mikkeli	16
06223	Keskuskoulu	10 Etelä-Savo	593 Pieksämäki	155
07151	Hiukkajoen koulu	10 Etelä-Savo	618 Punkaharju	30
07154	Putikon koulu	10 Etelä-Savo	618 Punkaharju	23
07707	Kolkontaipaleen ala-aste	10 Etelä-Savo	681 Rantasalmi	22
06243	Hangastenmaan koulu	10 Etelä-Savo	696 Ristiina	35
06246	Kuomion koulu	10 Etelä-Savo	696 Ristiina	22
06251	Vitsiälän koulu	10 Etelä-Savo	696 Ristiina	46
05999	Joutsenjoen koulu	11 Pohjois-Savo	140 Iisalmi	32
06015	Varpasen koulu	11 Pohjois-Savo	140 Iisalmi	32
06016	Viitaan koulu	11 Pohjois-Savo	140 Iisalmi	22
06020	Heinäahon koulu	11 Pohjois-Savo	402 Lapinlahti	27
06026	Pajujärven koulu	11 Pohjois-Savo	402 Lapinlahti	36
06027	Puolivälin koulu	11 Pohjois-Savo	402 Lapinlahti	36
04808	Reittiön koulu	11 Pohjois-Savo	534 Nilsiä	38
07759	Vaajasalmen koulu	11 Pohjois-Savo	686 Rautalampi	18
07727	Kärkkäälän koulu	11 Pohjois-Savo	778 Suonenjoki	16

3.2 Jatkuu

Tunnus Kod	Nimi Namn	Maakunta Landskap	Kunta Kommun	Opiskelijoita 20.9.2005 Studerande 20.9.2005
07730	Rieponlahden koulu	11 Pohjois-Savo	778 Suonenjoki	18
07284	Joutenlahden koulu	11 Pohjois-Savo	915 Varkaus	76
07319	Niiniveden koulu	11 Pohjois-Savo	921 Vesanto	22
07323	Vesamäen koulu	11 Pohjois-Savo	921 Vesanto	34
05983	Kauppilanmäen koulu	11 Pohjois-Savo	925 Vieremä	30
05992	Savimäen koulu	11 Pohjois-Savo	925 Vieremä	38
06672	Huhuksen koulu	12 Pohjois-Karjala	146 Ilomantsi	14
05922	Huhtilammin koulu	12 Pohjois-Karjala	167 Joensuu	22
05115	Kiteenlahden koulu	12 Pohjois-Karjala	260 Kitee	37
05113	Muljulan koulu	12 Pohjois-Karjala	260 Kitee	20
05508	Kylänlahden koulu	12 Pohjois-Karjala	422 Lieksa	24
05523	Pankakosken koulu	12 Pohjois-Karjala	422 Lieksa	77
05529	Vuonilahden koulu	12 Pohjois-Karjala	422 Lieksa	25
05489	Jokikylän koulu	12 Pohjois-Karjala	541 Nurmes	27
05484	Lipinlahden koulu	12 Pohjois-Karjala	541 Nurmes	37
05476	Savikylän koulu	12 Pohjois-Karjala	541 Nurmes	27
05475	Tervapuron koulu	12 Pohjois-Karjala	541 Nurmes	43
06700	Ohvanan koulu	12 Pohjois-Karjala	632 Pyhäselkä	17
05441	Rumon koulu	12 Pohjois-Karjala	911 Valtimo	15
05094	Jokivarren koulu	13 Keski-Suomi	179 Jyväskylä	120
04545	Mustingan koulu	13 Keski-Suomi	182 Jämsä	21
04549	Sammallahden koulu	13 Keski-Suomi	182 Jämsä	23
07672	Suinulan koulu	13 Keski-Suomi	182 Jämsä	18
04862	Syrjänmäen koulu	13 Keski-Suomi	226 Karstula	13
06084	Karimon ala-aste	13 Keski-Suomi	249 Keuruu	21
04786	Kalaniemen peruskoulu	13 Keski-Suomi	992 Äänekoski	15
04927	Parantalan peruskoulu	13 Keski-Suomi	992 Äänekoski	22
05300	Sapsalammin koulu	14 Etelä-Pohjanmaa	010 Alavus	19
06796	Mustamaan koulu	14 Etelä-Pohjanmaa	408 Lapua	20
05415	Rannan koulu	14 Etelä-Pohjanmaa	414 Lehtimäki	42
06936	Luoman koulu	14 Etelä-Pohjanmaa	743 Seinäjoki	17
05428	Vuorenmaan koulu	14 Etelä-Pohjanmaa	759 Soini	22
05401	Kosolan koulu	14 Etelä-Pohjanmaa	971 Ylihärmä	19
07309	Orismalan koulu	15 Pohjanmaa	152 Isokyrö	32
07310	Palhojaisten koulu	15 Pohjanmaa	152 Isokyrö	24
05843	Jyvhän koulu	16 Keski-Pohjanmaa	236 Kaustinen	25
05849	Vintturin koulu	16 Keski-Pohjanmaa	236 Kaustinen	15
06641	Kokkonevan koulu	16 Keski-Pohjanmaa	584 Perho	56
06646	Taipaleen koulu	16 Keski-Pohjanmaa	584 Perho	33
05888	Parhialan koulu	16 Keski-Pohjanmaa	849 Toholampi	31
06255	Käännän koulu	17 Pohjois-Pohjanmaa	009 Alavieska	24
06468	Kuusaan koulu	17 Pohjois-Pohjanmaa	069 Haapajärvi	16
05158	Karhukankaan koulu	17 Pohjois-Pohjanmaa	071 Haapavesi	18
05164	Ojakylän koulu	17 Pohjois-Pohjanmaa	071 Haapavesi	25
04416	Oijärven koulu	17 Pohjois-Pohjanmaa	292 Kuivaniemi	19
04421	Heikkilän koulu	17 Pohjois-Pohjanmaa	305 Kuusamo	26
04450	Rukajärven koulu	17 Pohjois-Pohjanmaa	305 Kuusamo	22
04452	Salmisen koulu	17 Pohjois-Pohjanmaa	305 Kuusamo	22
05254	Miilurannan koulu	17 Pohjois-Pohjanmaa	317 Kärsämäki	24
06385	Kinnulanrannan ala-aste	17 Pohjois-Pohjanmaa	691 Reisjärvi	19
06456	Löytyn ympäristökoulu	17 Pohjois-Pohjanmaa	977 Ylivieska	15
06461	Tuomelan koulu	17 Pohjois-Pohjanmaa	977 Ylivieska	20
05198	Mainuan koulu	18 Kainuu	205 Kajaani	24
05241	Pelson ympäristökoulu	18 Kainuu	785 Vaala	19
04089	Pajusaaren koulu	19 Lappi	240 Kemi	81
04120	Könkään koulu	19 Lappi	261 Kittilä	16
04248	Norvajärven koulu	19 Lappi	698 Rovaniemi	20
04262	Tapion koulu	19 Lappi	698 Rovaniemi	23
04332	Kersilön koulu	19 Lappi	758 Sodankylä	8

3.2 Jatkuu

Tunnus Kod	Nimi Namn	Maakunta Landskap	Kunta Kommun	Opiskelijoita 20.9.2005 Studerande 20.9.2005
04339	Raudanjoen koulu	19 Lappi	758 Sodankylä	17
04369	Suensaaren koulu	19 Lappi	851 Tornio	217
03485	Yliliiakan koulu	19 Lappi	851 Tornio	38
12 Peruskouluasteen erityiskoulut – <i>Specialskolor på grundskolenivå</i>				
04126	Rantakulman erityiskoulu	02 Varsinais-Suomi	202 Kaarina	37
07518	Kultavuoren koulu	06 Pirkanmaa	562 Orivesi	9
04223	Ounaskosken koulu	19 Lappi	698 Rovaniemi	86
15 Lukiot - Gymnasier				
00434	Pohjois-Espoon lukio	01 Uusimaa	049 Espoo	64
00308	Linnanpellon lukio	11 Pohjois-Savo	297 Kuopio	244
22 Ammatilliset oppilaitokset – <i>Yrkesläroanstalter</i>				
02544	Espoon liiketalousinstituutti	01 Uusimaa	049 Espoo	1 317
02491	Espoon palvelualojen oppil.	01 Uusimaa	049 Espoo	933
02587	Espoon tekniikan ja kultt. opp	01 Uusimaa	049 Espoo	1 241
02415	Espoon terveys-sos.alan oppil.	01 Uusimaa	049 Espoo	1 532
23 Ammatilliset erikoisoppilaitokset – <i>Särskilda yrkesläroanstalter</i>				
01435	Suomen Spar Oyj/Koulutus	01 Uusimaa	092 Vantaa	63
24 Ammatilliset aikuiskoulutuskeskukset – <i>Yrkesutbildningscenter för vuxna</i>				
01594	Seinäjä.k.kesk., Aikuiskoulutus	14 Etelä-Pohjanmaa	743 Seinäjoki	863
01587	Kalajokilaakson amm.ai- kuisk.k.	17 Pohjois-Pohjanmaa	535 Nivala	324
29 Sotilasalan ammatilliset oppilaitokset – <i>Militära yrkesläroanstalter</i>				
01847	Henkilöstökoulu	01 Uusimaa	186 Järvenpää	..
Yhteensä 133 – Totalt 133				

3.3 Toiseen oppilaitokseen yhdistyneet oppilaitokset 2006
Läroanastalter som sammanslagts med någon annan läroanstalt 2006

Tunnus Kod	Nimi Namn	Maakunta Landskap	Kunta Kommun	Opiskelijoita 20.9.2005 Studera 20.9.2005	Oppilaitos, johon yhdistynyt Den läroanstalt som sammanslagts med
11 Peruskoulut – Grundskolor					
03152	Mattbergsskolan	01 Uusimaa	049 Esbo	295	03169 Mattlidens skola
03012	Kannelmäen ala-asteen koulu	01 Uusimaa	091 Helsinki	521	03080 Kannelmäen peruskoulu
03707	Karavaanin ala-asteen koulu	01 Uusimaa	091 Helsinki	217	03101 Vuosaaren peruskoulu
03017	Käpylän ala-asteen koulu	01 Uusimaa	091 Helsinki	436	03082 Käpylän peruskoulu
03184	Kimokujan ala-aste	01 Uusimaa	092 Vantaa	90	03178 Hakunilanrinteen koulu
03217	Myyrämäen koulu	01 Uusimaa	092 Vantaa	362	03210 Hämeenkylässä koulu
03331	Variston ala-aste	01 Uusimaa	092 Vantaa	75	03194 Rajatorpan koulu
04629	Ylikylän koulu	02 Varsinais-Suomi	202 Kaarina	316	04623 Valkeavuoren koulu
08397	Karinaisten koulu	02 Varsinais-Suomi	636 Pöytyä	37	08396 Karinaisten-Heikinsuon koulu
08535	Aurajoen koulu	02 Varsinais-Suomi	853 Turku	353	03310 Nummen koulu
08539	Kastun koulu	02 Varsinais-Suomi	853 Turku	305	08569 Raunistulan koulu
08544	Puolalanmäen koulu	02 Varsinais-Suomi	853 Turku	342	08567 Puolalan koulu
08571	Snellmanin koulu	02 Varsinais-Suomi	853 Turku	89	08538 Topeliuksen koulu
08572	Suikkilan koulu	02 Varsinais-Suomi	853 Turku	161	08574 Teräsrautelan koulu
04684	Nivelax skola	02 Varsinais-Suomi	923 Västanfjärd	17	04683 Brännboda skola
08166	Iittalan koulu (vl. 1-6)	05 Kanta-Häme	210 Kalvola	219	08162 Iittalan koulu 1-9
07985	Syrjäntaan koulu	05 Kanta-Häme	855 Tuulos	39	07984 Tuuloksen koulu
08669	Ahvenisjärven koulu	06 Pirkanmaa	837 Tampere	299	08656 Pohjois-Hervannan koulu
03306	Kisapuiston koulu	06 Pirkanmaa	837 Tampere	99	03359 Etelä-Hervannan koulu
07774	Metsäkylän ala-aste	07 Päijät-Häme	532 Nastola	26	07776 Ruuhijärven koulu
07116	Kimolan koulu	08 Kymenlaakso	163 Jaala	14	07117 Jaalan koulu
07119	Siikavan koulu	08 Kymenlaakso	163 Jaala	27	07117 Jaalan koulu
07458	Rajapatsaan koulu	09 Etelä-Karjala	153 Imatra	232	07449 Kosken koulu
07459	Sienimäen koulu	09 Etelä-Karjala	153 Imatra	98	07449 Kosken koulu
07108	Tyysterniemien koulu	09 Etelä-Karjala	405 Lappeenranta	146	07110 Voisalmi-Tyysterniemien koulu
07543	Männistön koulu	11 Pohjois-Savo	297 Kuopio	271	07526 Linnanpelto-Männistön koulu
05355	Kannaksen koulu	12 Pohjois-Karjala	176 Juuka	22	05346 Poikolan koulu
05102	Rantalan koulu	12 Pohjois-Karjala	260 Kitee	229	05105 Arppen koulu
04873	Lehtisaaren koulu	13 Keski-Suomi	179 Jyväskylä	101	05875 Lehtisaaren koulu
04857	Tolppilan koulu	13 Keski-Suomi	226 Karstula	235	04866 Karstulan peruskoulu
06081	Haapamäen ala-aste	13 Keski-Suomi	249 Keuruu	112	06077 Haapamäen yhteiskoulun yläaste
06599	Kortekylän koulu	14 Etelä-Pohjanmaa	005 Alajärvi	21	06600 Levijoen koulu
07019	Hirvijärven koulu	14 Etelä-Pohjanmaa	164 Jalasjärvi	29	07006 Hirvijärven koulu
06935	Ristolan koulu	14 Etelä-Pohjanmaa	743 Seinäjoki	146	06930 Toivolanrannan koulu
07216	Kaskisten koulu	15 Pohjanmaa	231 Kaskinen	45	03595 Kaskisten koulu
07858	Norrnäs skola	15 Pohjanmaa	545 Närpes	21	07862 Rangsbys skola
05591	Pursisalmen koulu	15 Pohjanmaa	598 Pietarsaari	183	08863 Etelänummen koulu
05595	Ristikarin koulu	15 Pohjanmaa	598 Pietarsaari	77	05593 Itälän koulu
06272	Tyngän koulu	17 Pohjois-Pohjanmaa	208 Kalajoki	19	06271 Tavastin koulu
03432	Lämsänjärven koulu	17 Pohjois-Pohjanmaa	564 Oulu	102	03515 Knuutilankankaan koulu
06338	Meritulen koulu	17 Pohjois-Pohjanmaa	564 Oulu	176	06324 Terva-Toppilan koulu
07889	Kiiskilän koulu	17 Pohjois-Pohjanmaa	746 Sievi	64	06402 Karjulan koulu
06405	Kukon koulu	17 Pohjois-Pohjanmaa	746 Sievi	36	06404 Korhosen koulu
06592	Gumeruksen alakoulu	17 Pohjois-Pohjanmaa	748 Siikajoki	152	03335 Gumeruksen koulu
06366	Kirkonkylän koulu	18 Kainuu	620 Puolanka	192	06360 Puolankajärven koulu
04030	Inarin ala-asteen koulu	19 Lappi	148 Inari	86	04028 Inarin koulu
04226	Korkalovaaran koulu	19 Lappi	698 Rovaniemi	230	04220 Korkalovaaran peruskoulu
12 Peruskouluasteen erityiskoulut – Specialskolor på grundskolenivå					
03246	Hillerikujan koulu	01 Uusimaa	091 Helsinki	84	03042 Siilitien peruskoulu
03536	Zachariasskolan	01 Uusimaa	091 Helsingfors	17	03340 Zacharias Topeliusskolan
03416	Pakkalan erityiskoulu	01 Uusimaa	092 Vantaa	186	03202 Veromäen koulu
03284	Skepparegatans skola	20 Itä-Uusimaa	638 Borgå	23	03278 Lyceiparkens skola
05585	Lauttarannan koulu	04 Satakunta	102 Huittinen	29	05581 Lauttakylän koulu
07962	Aseman koulu	07 Päijät-Häme	316 Kärkölä	25	07664 Vuokkoharjun koulu
07908	Harjukadun koulu	07 Päijät-Häme	398 Lahti	83	07801 Jalkarannan ala-aste
07912	Kaikuharjun koulu	07 Päijät-Häme	398 Lahti	87	07898 Liipola-Kaikuharjun peruskoulu
07910	Kallion koulu	07 Päijät-Häme	398 Lahti	46	07898 Liipola-Kaikuharjun peruskoulu

3.3 Jatkuu

Tunnus Kod	Nimi Namn	Maakunta Landskap	Kunta Kommun	Opiskelijoita 20.9.2005 Studeraende 20.9.2005	Oppilaitos, johon yhdistynyt Den läroanstalt som sammanslagits med			
07909	Kivipuiston koulu	07	Päijät-Häme	398	Lahti	67	07920	Salinkallion yläaste
07911	Puistolankoulu	07	Päijät-Häme	398	Lahti	65	07917	Kärpäsen peruskoulu
07294	Osman koulu	11	Pohjois-Savo	915	Varkaus	92	03438	Repokankaan koulu
06852	Välittimäen koulu	12	Pohjois-Karjala	260	Kitee	33	05105	Arppen koulu
05492	Kuntalan koulu	12	Pohjois-Karjala	848	Tohmajärvi	15	05491	Tietäväisen koulu
06269	Rannan koulu	17	Pohjois-Pohjanmaa	208	Kalajoki	24	06265	Pohjankylän koulu
06858	Liinaharjun erityiskoulu	19	Lappi	732	Salla	3	04294	Kirkonkylän koulu
15 Lukiot – Gymnasier								
00104	Hämeenkyliän lukio	01	Uusimaa	092	Vantaa	302	00327	Vaskivuoren lukio
00426	Lievestuoreen lukio	13	Keski-Suomi	410	Laukaa	54	00415	Laukaan lukio
00486	Etelä-Seinäjoen lukio	14	Etelä-Pohjanmaa	743	Seinäjäki	53	00763	Seinäjoen lukio
00587	Vaasan lyseon aikuislukio	15	Pohjanmaa	905	Vaasa	144	00889	Vaasan lyseon lukio
00890	Vaasan yhteislukio	15	Pohjanmaa	905	Vaasa	577	00889	Vaasan lyseon lukio
00544	Kemin aikuislukio	19	Lappi	240	Kemi	344	00272	Kemin lyseon lukio
00727	Korkalovaaran lukio	19	Lappi	698	Rovaniemi	303	00728	Lyseonpuiston lukio
00829	Putaan lukio	19	Lappi	851	Tornio	229	00830	Tornion yhteislyseon lukio
21 Ammatilliset oppilaitokset – Yrkesläroanstalter								
02564	Päijänne-instituutti	07	Päijät-Häme	016	Asikkala	344	10053	Koulutuskeskus Salpaus
02548	Heinola-instituutti	07	Päijät-Häme	111	Heinola	737	10053	Koulutuskeskus Salpaus
02513	Lahden ammatti-instituutti	07	Päijät-Häme	398	Lahti	1 217	10053	Koulutuskeskus Salpaus
01237	Lahden kauppaoppilaitos	07	Päijät-Häme	398	Lahti	776	10053	Koulutuskeskus Salpaus
02514	Lahden käsi- ja taideteoll.op.	07	Päijät-Häme	398	Lahti	674	10053	Koulutuskeskus Salpaus
01436	Lahden ravits. ja matk.alan opp.	07	Päijät-Häme	398	Lahti	739	10053	Koulutuskeskus Salpaus
02515	Lahden sos. ja terv.alan oppil.	07	Päijät-Häme	398	Lahti	851	10053	Koulutuskeskus Salpaus
10013	Nastopoli-instituutti	07	Päijät-Häme	532	Nastola	182	10053	Koulutuskeskus Salpaus
02452	Orimattila-instituutti	07	Päijät-Häme	560	Orimattila	344	10053	Koulutuskeskus Salpaus
02430	Hamman ammattiopisto	08	Kymenlaakso	075	Hamina	664	10052	Etelä-Kymenlaakson ammattiop.
02589	Kotkan amm. koulutuskeskus	08	Kymenlaakso	285	Kotka	2 024	10052	Etelä-Kymenlaakson ammattiop.
02426	Oulaisten Instituutti	17	Pohjois-Pohjanmaa	563	Oulainen	383	10050	Oulaisten ammattiopisto
02395	Oulaisten terv.huolto-oppil.	17	Pohjois-Pohjanmaa	563	Oulainen	331	10050	Oulaisten ammattiopisto
02578	Levi-instituutti	19	Lappi	261	Kittilä	158	10048	Lapin ammattiopisto
02540	Lapin luonto-oppisto	19	Lappi	698	Rovaniemi	430	10048	Lapin ammattiopisto
02541	Rovaniemen palveluolujen oppil.	19	Lappi	698	Rovaniemi	1 084	10048	Lapin ammattiopisto
02456	Rovaniemen tekninen amm.opp.	19	Lappi	698	Rovaniemi	1 072	10048	Lapin ammattiopisto
01307	Rovaniemen terv.-sos.alan opp.	19	Lappi	698	Rovaniemi	747	10048	Lapin ammattiopisto
24 Ammatilliset aikuiskoulutuskeskukset – Yrkesutbildningscentrer för vuxna								
01592	Lahden aikuisvalm. keskus AVAKE	07	Päijät-Häme	398	Lahti	0	10053	Koulutuskeskus Salpaus
01614	Rovaniemen amm.aik.koul.keskus	19	Lappi	698	Rovaniemi	583	10048	Lapin ammattiopisto
29 Sotilasalan ammatilliset oppilaitokset – Militära yrkesläroanstalter								
01860	Tekninen koulutuskeskus	07	Päijät-Häme	398	Lahti	..	01859	Huoltokoulu
02572	Suojelukoulu	13	Keski-Suomi	249	Keuruu	..	01857	Pioneer- ja suojelukoulu
64 Kansalaisopistot – Medborgarinstitut								
02150	Enon kansalaisopisto	12	Pohjois-Karjala	045	Eno	630	02152	Joensuun seudun kansalaisop.
02276	Kontiolahden kansalaisopisto	12	Pohjois-Karjala	276	Kontiolahti	1 400	02152	Joensuun seudun kansalaisop.
02157	Outokummun työväenopisto	12	Pohjois-Karjala	309	Outokumpu	750	02152	Joensuun seudun kansalaisop.
02156	Liperin kansalaisopisto	12	Pohjois-Karjala	426	Liperi	1 250	02152	Joensuun seudun kansalaisop.
02158	Polvijärven kansalaisopisto	12	Pohjois-Karjala	607	Polvijärvi	580	02152	Joensuun seudun kansalaisop.
02241	Nivalan kansalaisopisto	17	Pohjois-Pohjanmaa	535	Nivala	1 500	02231	Jokilatvan opisto
02251	Pyhäjärven kansalaisopisto	17	Pohjois-Pohjanmaa	626	Pyhäjärvi	950	02231	Jokilatvan opisto
Yhteensä 100 – Totalt 100								

3.4 Oppilaitokset, joiden omistajatyyppi on muuttunut 2006
Läroanstalter som fått ny ägartyp 2006

Oppilaitos Läroanstalt	Maakunta Landskap	Kunta Kommun	Entinen omistajatyyppi Tidigare ägartyp	Uusi omistajatyyppi Ny ägartyp	Koulutuksen järjestäjä Utbildningsanordnare	
Tunnus Kod	Nimi Namn				Tunnus Kod	Nimi Namn
12 Peruskouluasteen erityiskoulut – Specialskolor på grundskolenivå						
03689	Kaiharin koulu	06 Pirkanmaa	980 Ylöjärvi	Kuntayhtymä Kunta	0158221-7	Ylöjärven kaupunki
24 Ammatilliset aikuiskoulutuskeskukset – Yrkesutbildningscentrer för vuxna						
01591	Kankaanpään amm.aikuis-koul.kes	04 Satakunta	214 Kankaanpää	Yksityinen Kuntayhtymä	0214188-6	Pohjois-Satakunnan koulutuskunta-yhtymä

Yhteensä 2 – Totalt 2

3.5 Oppilaitosrekisteristä poistetut oppilaitokset 2006 (ei toimintaa vuonna 2006)
Läroanstalter som strukits ur läroanstaltsregistret 2006 (inte verksamma år 2006)

Tunnus Kod	Nimi Namn	Maakunta Landskap	Kunta Kommun
11 Peruskoulut – Grundskolor			
05696	Vesajärven koulu	06 Pirkanmaa	108 Hämeenkyrö
07261	Vuorenmäen koulu	07 Päijät-Häme	015 Artjärvi
06829	Ahvenisen koulu	12 Pohjois-Karjala	045 Eno
06653	Välilikylän koulu	16 Keski-Pohjanmaa	315 Kälviä
06313	Piippsjärven koulu	17 Pohjois-Pohjanmaa	563 Oulainen
23 Ammatilliset erikoisoppilaitokset – Särskilda yrkesläroanstalter			
01120	Kymin teollisuusoppilaitos	08 Kymenlaakso	306 Kuusankoski

Yhteensä 6 – Totalt 6

3.6 Oppilaitokset, joiden oppilaitostyyppi on muuttunut 2006
Läroanstalter som bytt läroanstaltstyp 2006

Tunnus Kod	Nimi Namn	Maakunta Landskap	Kunta Kommun	Entinen tyyppi Tidigare typ	Uusi tyyppi Ny typ
02600	Tuusulanjärven ammattiopisto	01 Uusimaa	858 Tuusula	99 Muut oppilaitokset	21 Ammatilliset oppilaitokset
10032	Koul.kesk.Tavastia(1.1.2004-)	05 Kanta-Häme	109 Hämeenlinna	99 Muut oppilaitokset	21 Ammatilliset oppilaitokset
01634	Itä-Hämeen opisto	07 Päijät-Häme	081 Hartola	99 Muut oppilaitokset	63 Kansanopistot
01655	Kymenlaakson Opisto	08 Kymenlaakso	754 Anjalankoski	99 Muut oppilaitokset	63 Kansanopistot
10029	Sisälähetysseuran oppilaitos	10 Etelä-Savo	593 Pieksämäki	99 Muut oppilaitokset	21 Ammatilliset oppilaitokset
02997	Ylä-Savon ammattiopisto	11 Pohjois-Savo	140 Iisalmi	99 Muut oppilaitokset	21 Ammatilliset oppilaitokset
01772	Saamelaisalueen koulutuskeskus	19 Lappi	148 Inari	99 Muut oppilaitokset	21 Ammatilliset oppilaitokset
02567	Länsi-Lapin ammatti-instit.	19 Lappi	851 Tornio	99 Muut oppilaitokset	21 Ammatilliset oppilaitokset

Yhteensä 8 – Totalt 8

4 Koulutuksen järjestäjärekisteriin vuonna 2006 tehdyt muutokset

Koulutuksen järjestäjärekisteriin lisättiin kaksi uutta koulutuksen järjestäjää. Viisi koulutuksen järjestäjää lakkautettiin ja yksi koulutuksen järjestäjä yhdistettiin toiseen koulutuksen järjestäjään.

4. Ändringar i registret över utbildningsanordnare 2006

Registret över utbildningsanordnare utökades med två nya utbildningsanordnare. Fem utbildningsanordnare nedlades och en sammanslogs med en annan utbildningsanordnare.

4.1 Uudet koulutuksen järjestäjät 2006 Nya utbildningsanordnare 2006

Tunnus Kod	Nimi Namn	Maakunta Landskap	Kunta Kommun
1958694-5	Kotkan-Haminan seudun koulutuskuntayhtymä	08 Kymenlaakso	285 Kotka
1970185-1	Pohjois-Karjalan sairaanhoito- ja sosiaalipalvelujen kuntayhtymä	12 Pohjois-Karjala	167 Joensuu
Yhteensä 2 – Totalt 2			

4.2 Lakkautetut koulutuksen järjestäjät 2006 Utbildningsanordnare som nedlagts 2006

Tunnus Kod	Nimi Namn	Maakunta Landskap	Kunta Kommun
0196683-5	Suomen Spar Oyj	01 Uusimaa	092 Vantaa
0203851-2	Kankaanpään aikuiskoulutussäätiö	04 Satakunta	214 Kankaanpää
0206357-4	Pirkanmaan sosiaalipalvelujen kuntayhtymä	06 Pirkanmaa	980 Ylöjärvi
0213272-8	Honkalammen kuntayhtymä	12 Pohjois-Karjala	426 Liperi
0191024-1	Toivola-Luotolan Settlementti ry	19 Lappi	240 Kemi
Yhteensä 5 – Totalt 5			

4.3 Toiseen koulutuksen järjestäjään yhdistyneet koulutuksen järjestäjät 2006 Utbildningsanordnare som sammanslagits med någon annan utbildningsanordnare 2006

Tunnus Kod	Nimi Namn	Koulutuksen järjestäjä, johon yhdistynyt Den utbildningsanordnare som sammanslagits med
0210690-9	Rovaniemen maalaiskunta	0192418-4 Rovaniemen kaupunki
Yhteensä 1 – Totalt 1		

1 Koulutuksen järjestäjät ja oppilaitokset 2006 Utbildningsanordnare och läroanstalter 2006

Läänikoodit sivulla 244 – Länskoderna på sidan 244.

Maakuntakoodit sivulla 244 – Landskapskoderna på sidan 244.

Opiskelijoita 20.9.2006 – Katso opiskelijamäärä sivulla 242.

Studerande 20.9.2006 – Antal studerande på sidan 242.

Kunta koulutuksen järjestäjänä – En kommun som utbildningsanordnare

Tunnus Kod	Nimi Namn	Opiskelijoita Studerande 20.9.2006	Kunta Kommun	Lääni Län	Maakunta Landskap	Tunnus Kod	Nimi Namn	Opiskelijoita Studerande 20.9.2006	Kunta Kommun	Lääni Län	Maakunta Landskap
---------------	--------------	--	-----------------	--------------	----------------------	---------------	--------------	--	-----------------	--------------	----------------------

Kunta koulutuksen järjestäjänä – En kommun som utbildningsanordnare

0177502-7 ALAHÄRMÄN KUNTA

11 Peruskoulut	621				
05557 Hakolan koulu	76	004	2	14	
05555 Kirkonkylän koulu	415	004	2	14	
05559 Kojolan koulu	27	004	2	14	
05560 Voltin koulu	103	004	2	14	
15 Lukiot	146				
00001 Härmän lukio	146	004	2	14	
61 Musiikkioppilaitokset	287				
02339 Härmänmaan musiikkiopisto	287	004	2	14	

0177619-3 ALAJÄRVEN KAUPUNKI

11 Peruskoulut	1 182				
06593 Alajärven yläaste	372	005	2	14	
06594 Alakylän koulu	60	005	2	14	
06595 Hoiskon koulu	104	005	2	14	
06600 Levijoen koulu	46	005	2	14	
06601 Luoma-ahon koulu	28	005	2	14	
06602 Menkijärven koulu	34	005	2	14	
06603 Myllykankaan koulu	38	005	2	14	
06605 Paalijärven koulu	45	005	2	14	
06597 Paavolan koulu	343	005	2	14	
06609 Uusikylän koulu	50	005	2	14	
06610 Ylikylän koulu	62	005	2	14	
12 Peruskouluasteen erityiskoulut	45				
06606 Piispanniemen koulu	45	005	2	14	
15 Lukiot	312				
00576 Alajärven aikuislukio	18	005	2	14	
00002 Alajärven lukio	294	005	2	14	
61 Musiikkioppilaitokset	502				
02015 Alajärven musiikkiopisto	502	005	2	14	
64 Kansalaisopistot	2 000				
02198 Järvi-Pohjanmaan kansalaisop.	2 000	005	2	14	

0242471-2 ALASTARON KUNTA

11 Peruskoulut	358				
08358 Alastaron yläaste	156	006	2	02	
08360 Kirkonkylän koulu	142	006	2	02	
08362 Virttaan koulu	60	006	2	02	
64 Kansalaisopistot	500				
02285 Alastaron kansalaisopisto	500	006	2	02	

0184674-5 ALAVIESKAN KUNTA

11 Peruskoulut	438				
06252 Alavieskan yläaste	144	009	4	17	
06543 Kirkonkylän koulu	171	009	4	17	
06254 Kähtävän koulu	29	009	4	17	
06256 Someron koulu	48	009	4	17	
06257 Taluskylän koulu	46	009	4	17	

0177736-4 ALAVUDEN KAUPUNKI

11 Peruskoulut	1 121				
05295 Alavuden yläaste	381	010	2	14	
05311 Aseman koulu	121	010	2	14	

05310 Itärannan koulu	42	010	2	14	
05307 Kirkkomännikön koulu	380	010	2	14	
05306 Kontiaisten koulu	49	010	2	14	
05302 Pollarin koulu	27	010	2	14	
05299 Sulkavan koulu	61	010	2	14	
05298 Sääskiniemen koulu	36	010	2	14	
05297 Taipaleen koulu	24	010	2	14	

15 Lukiot	203				
00003 Alavuden lukio	203	010	2	14	

64 Kansalaisopistot	4 250				
02199 Lakeudenportin kansalaisopisto	4 250	010	2	14	

9071244-9 ANJALANKOSKEN KAUPUNKI

11 Peruskoulut	2 000				
07811 Anjalan koulu	170	754	1	08	
07808 Inkeröisten yhteiskoulu	405	754	1	08	
07816 Kaipiaisten koulu	56	754	1	08	
07817 Keltakankaan koulu	36	754	1	08	
07820 Liikkalan koulu	36	754	1	08	
07822 Muhniemen koulu	44	754	1	08	
07809 Myllykosken yhteiskoulu	318	754	1	08	
07832 Saviniemen koulu	289	754	1	08	
07810 Sippolan koulu	141	754	1	08	
07828 Tehtaanmäen koulu	132	754	1	08	
07830 Ummeljoen koulu	143	754	1	08	
07831 Viialan koulu	230	754	1	08	

15 Lukiot	200				
00516 Anjalankosken lukio	200	754	1	08	

0100010-9 ARTJÄRVEN KUNTA

11 Peruskoulut	102				
07259 Kirkonkylän koulu	53	015	1	07	
07260 Ratulan koulu	49	015	1	07	

0145208-4 ASIKKALAN KUNTA

11 Peruskoulut	580				
03518 Anianpellon koulu	122	016	1	07	
07351 Kalkkisten koulu	24	016	1	07	
07353 Kurhilan koulu	52	016	1	07	
07355 Urajärven koulu	22	016	1	07	
07356 Vesivehmaan koulu	55	016	1	07	
07358 Vääksyn koulu	281	016	1	07	
07359 Äinä-Vähimaan koulu	24	016	1	07	

12 Peruskouluasteen erityiskoulut	32				
07360 Kanavan koulu	32	016	1	07	

19 Perus- ja lukioasteen koulut	524				
07350 Vääksyn Yhteiskoulu	524	016	1	07	

9020436-4 ASKAISTEN KUNTA

11 Peruskoulut	76				
04614 Askaisten koulu	76	017	2	02	

9000162-0 ASKOLAN KUNTA

11 Peruskoulut	722				
07251 Askolan koulu	276	018	1	20	
07252 Juornaankylän koulu	52	018	1	20	

Kunta koulutuksen järjestäjänä – En kommun som utbildningsanordnare

Tunnus Kod	Nimi Namn	Opiskelijoita Studeraende 20.9.2006	Kunta Kommun	Läni Län	Maakunta Landskap	Tunnus Kod	Nimi Namn	Opiskelijoita Studeraende 20.9.2006	Kunta Kommun	Läni Län	Maakunta Landskap
07253	Kirkonkylän koulu	141	018	1	20	04019	Kaaresuvannon koulu	28	047	5	19
07254	Monninkylän koulu	137	018	1	20	03373	Kilpisjärven koulu	24	047	5	19
07256	Särkijärven koulu	72	018	1	20	04023	Peltovuoman koulu	17	047	5	19
07257	Vahijärven koulu	44	018	1	20						
15 Lukiot		178				15 Lukiot		43			
00009	Askolan lukio	178	018	1	20	00497	Enontekiön lukio	43	047	5	19
0132103-3 AURAN KUNTA						64 Kansalaisopistot		250			
11 Peruskoulut		311				02257	Enontekiön kansalaisopisto	250	047	5	19
08363	Asemanseudun koulu	256	019	2	02	0101263-6 ESPOON KAUPUNKI					
08364	Kirkonkulman koulu	55	019	2	02	11 Peruskoulut	26 538				
0132139-1 DRAGSFJÄRDIN KUNTA						03117	Aarnivalkean koulu	258	049	1	01
11 Peruskoulut		306				03118	Auroran koulu	308	049	1	01
04616	Björkboda skola	29	040	2	02	03147	Bemböle skola	65	049	1	01
04617	Dalsbruks skola	87	040	2	02	03148	Boställsskolan	64	049	1	01
04619	Dragsfjärds centralskola	79	040	2	02	03563	Eestinkallion koulu	320	049	1	01
04620	Hitis-Rosala skola	19	040	2	02	03728	Espoo International School	168	049	1	01
04618	Taalintehtaan koulu	23	040	2	02	03161	Espoon yhteislyseon koulu	207	049	1	01
04621	Ytterkulla skola	69	040	2	02	03157	Espoonlahden koulu	450	049	1	01
64 Kansalaisopistot		665				03733	Finno skola	329	049	1	01
02089	Dragsfjärds arb.inst-työväenop	665	040	2	02	03119	Früsilän koulu	152	049	1	01
0158384-2 ELIMÄEN KUNTA						03120	Hansakallion koulu	349	049	1	01
11 Peruskoulut		1 015				03158	Haukilahden koulu	295	049	1	01
07425	Elimäen yläaste	375	044	1	08	03761	Hösmäriinpuiston koulu	133	049	1	01
07426	Korian koulu	373	044	1	08	03121	Iivisniemen koulu	366	049	1	01
07427	Löytyn koulu	25	044	1	08	03695	Jalavapuiston koulu	388	049	1	01
07428	Mustilan koulu	55	044	1	08	03122	Jousenkaaren koulu	295	049	1	01
07429	Niinimäen koulu	29	044	1	08	03123	Jupperin koulu	501	049	1	01
07430	Peippolan koulu	77	044	1	08	03740	Juvanpuiston koulu	519	049	1	01
07431	Ratulan koulu	39	044	1	08	03713	Järvenperän koulu	375	049	1	01
07433	Soiniityn koulu	25	044	1	08	03159	Kaitaan koulu	288	049	1	01
07434	Takamaan koulu	17	044	1	08	03237	Kalajärven koulu	395	049	1	01
15 Lukiot		131				03648	Kantokasken koulu	359	049	1	01
00046	Elimäen lukio	131	044	1	08	03160	Karakallion koulu	409	049	1	01
64 Kansalaisopistot		980				03149	Karamalmens skola	193	049	1	01
02125	Elimäen kansalaisopisto	980	044	1	08	03490	Karamzinin koulu	478	049	1	01
0167492-0 ENON KUNTA						03124	Karhusuon koulu	224	049	1	01
11 Peruskoulut		699				03235	Keski-Espoon koulu	375	049	1	01
06827	Enon koulu	341	045	3	12	03488	Kilon koulu	368	049	1	01
06834	Louhiojan koulu	59	045	3	12	03731	Kilonpuiston koulu	622	049	1	01
06828	Uimaharjun koulu	266	045	3	12	03362	Kirkkojärven koulu	156	049	1	01
06845	Ukkolan koulu	33	045	3	12	03324	Komeetan koulu	296	049	1	01
12 Peruskouluasteen erityiskoulut		14				03364	Kuitinmäen koulu	385	049	1	01
06838	Pekkanen koulu	14	045	3	12	03150	Kungsgårdsskolan	124	049	1	01
15 Lukiot		90				03126	Laajalahden koulu	280	049	1	01
00045	Enon lukio	90	045	3	12	03151	Lagstads skola	306	049	1	01
0163687-9 ENONKOSKEN KUNTA						03127	Lahnuksen koulu	152	049	1	01
11 Peruskoulut		183				03325	Latokasken koulu	255	049	1	01
07199	Enonkosken koulu	183	046	3	10	03363	Laurinlahden koulu	321	049	1	01
0190662-1 ENONTEKIÖN KUNTA						03163	Leppävaaran koulu	235	049	1	01
11 Peruskoulut		217				03741	Lintulaakson koulu	372	049	1	01
04026	Hetan peruskoulu	148	047	5	19	03696	Lintumetsän koulu	374	049	1	01
						03128	Lintuvaaran koulu	252	049	1	01
						03129	Lähderrannan koulu	237	049	1	01
						03130	Mainingin koulu	563	049	1	01
						03609	Mankkaan koulu	365	049	1	01
						03131	Mankkaanpuron koulu	302	049	1	01
						03727	Martinkallion koulu	486	049	1	01
						03164	Matinkylän koulu	422	049	1	01
						03132	Matinlahden koulu	464	049	1	01
						03169	Mattlidens skola	608	049	1	01
						03326	Meritorin koulu	266	049	1	01
						03282	Meriusvan koulu	131	049	1	01
						03608	Mikkelän koulu	263	049	1	01

Kunta koulutuksen järjestäjänä – En kommun som utbildningsanordnare

Tunnus Kod	Nimi Namn	Opiskelijoita Studerande 20.9.2006	Kunta Kommun	Läni Län	Maakunta Landskap	Tunnus Kod	Nimi Namn	Opiskelijoita Studerande 20.9.2006	Kunta Kommun	Läni Län	Maakunta Landskap
03133	Mäkkylän koulu	117	049	1	01	0132322-3 EURAJOEN KUNTA					
03153	Mårtensbro skola	271	049	1	01	11 Peruskoulut					
03134	Niipperin koulu	224	049	1	01			756			
03135	Niittykummun koulu	222	049	1	01	08793	Eurajoen yhteiskoulu	227	051	2	04
03136	Nuuksion koulu	67	049	1	01	08794	Huhdan koulu	55	051	2	04
03454	Nöykkiön koulu	439	049	1	01	08795	Keskustan koulu	258	051	2	04
03137	Nöykkiönlaakson koulu	355	049	1	01	08796	Kuivalahden koulu	34	051	2	04
03628	Olarin koulu	244	049	1	01	08797	Lapijoen koulu	108	051	2	04
03139	Pakankylän koulu	54	049	1	01	08798	Linnamaan koulu	24	051	2	04
03238	Perkkaanpuiston koulu	178	049	1	01	08799	Rikantilan koulu	23	051	2	04
03166	Pohjois-Tapiolan koulu	371	049	1	01	08800	Sydänmaan koulu	27	051	2	04
03613	Postipuun koulu	245	049	1	01	15 Lukiot					
03138	Päivänkehrän koulu	525	049	1	01			153			
03140	Rastaalan koulu	503	049	1	01	00042	Eurajoen lukio	153	051	2	04
03730	Ruusutorpan koulu	552	049	1	01	0132239-4 EURAN KUNTA					
03154	Rödskögs skola	32	049	1	01	11 Peruskoulut					
03634	Saarnilaakson koulu	409	049	1	01			1 044			
03142	Sepon koulu	296	049	1	01	08365	Euran yläaste	341	050	2	04
03155	Smedsby skola	115	049	1	01	08366	Hinnerjoen koulu	46	050	2	04
03143	Soukan koulu	583	049	1	01	08372	Honkilahden koulu	81	050	2	04
03491	Sunan koulu	201	049	1	01	08367	Kauttuan koulu	295	050	2	04
03633	Sökövikens skola	285	049	1	01	08368	Kirkonkylän koulu	174	050	2	04
03593	Taavinkylän koulu	327	049	1	01	08370	Länsi-Euran koulu	34	050	2	04
03167	Tapiolan koulu	448	049	1	01	08373	Sorkkisten koulu	73	050	2	04
03384	Tiistilän koulu	340	049	1	01	12 Peruskouluasteen erityiskoulut					
03452	Toppelundin koulu	242	049	1	01			44			
03144	Tuomarilan koulu	162	049	1	01	08374	Kännön koulu	44	050	2	04
03492	Tähtiniityn koulu	280	049	1	01	15 Lukiot					
03145	Veräjäpellon koulu	162	049	1	01			171			
03146	Viherkallion koulu	280	049	1	01	00043	Euran lukio	171	050	2	04
03168	Viherlaakson koulu	403	049	1	01	64 Kansalaisopistot					
03564	Vindängens skola	200	049	1	01			900			
03141	Westendipuiston koulu	312	049	1	01	02058	Euran kansalaisopisto	900	050	2	04
03742	Ymmerstan koulu	226	049	1	01	0177804-1 EVIJÄRVEN KUNTA					
12 Peruskouluasteen erityiskoulut		318				11 Peruskoulut					
03477	Eestinmetsän koulu	61	049	1	01			362			
03677	Keinumäen koulu	..	049	1	01	05814	Evijärven keskikoulu	119	052	2	14
03171	Koulumäen koulu	87	049	1	01	05815	Haapajärven koulu	22	052	2	14
03494	Merisaappaan koulu	9	049	1	01	05816	Jokelan koulu	32	052	2	14
03493	Tähtitarhan koulu	44	049	1	01	05817	Kirkonkylän koulu	83	052	2	14
03172	Vallivaaran koulu	74	049	1	01	05818	Kivijärven koulu	21	052	2	14
03170	Veräjänkulman koulu	43	049	1	01	05820	Lahdenkylän koulu	51	052	2	14
15 Lukiot		6 407				05821	Särkikylän koulu	34	052	2	14
00545	Espoon aikuislukio	1 561	049	1	01	15 Lukiot					
00039	Espoon yhteislyseon lukio	195	049	1	01			103			
00093	Espoonlahden lukio	541	049	1	01	00044	Evijärven lukio	103	052	2	14
00494	Etelä-Tapiolan lukio	457	049	1	01	0145626-1 FORSSAN KAUPUNKI					
00040	Haukilahden lukio	352	049	1	01	11 Peruskoulut					
00916	Kaitaan lukio	296	049	1	01			1 697			
00588	Kuninkaantien lukio	554	049	1	01	08185	Heikan koulu	172	061	1	05
00423	Leppävaaran lukio	341	049	1	01	08187	Kojon koulu	67	061	1	05
00128	Mattlidens gymnasium	483	049	1	01	08181	Kuhalan peruskoulu	415	061	1	05
00565	Olarin lukio	375	049	1	01	08182	Linikkalan peruskoulu	375	061	1	05
00649	Pohjois-Tapiolan lukio	352	049	1	01	08188	Matkun koulu	60	061	1	05
00821	Tapiolan lukio	553	049	1	01	08189	Talsoilan koulu	267	061	1	05
00903	Viherlaakson lukio	347	049	1	01	03260	Tölön koulu	248	061	1	05
64 Kansalaisopistot		18 000				08190	Vieremän koulu	93	061	1	05
02020	Espoon kaup.työväenopisto	18 000	049	1	01	15 Lukiot					
								576			
						00058	Forssan yhteislyseo	576	061	1	05
						24 Ammatilliset aikuiskoulutuskesk.					
								996			
						01590	Forssan Aikuiskoulutus	996	061	1	05

Kunta koulutuksen järjestäjänä – En kommun som utbildningsordnare

Tunnus Kod	Nimi Namn	Opiskelijoita Studerande 20.9.2006	Kunta Kommun	Lääni Län	Maakunta Landskap	Tunnus Kod	Nimi Namn	Opiskelijoita Studerande 20.9.2006	Kunta Kommun	Lääni Län	Maakunta Landskap
61 Musiikkioppilaitokset		680				15 Lukiot		213			
01936	Lounais-Hämeen musiikkiopisto	680	061	1	05	00454	Halikon lukio	213	073	2	02
64 Kansalaisopistot		1 720				64 Kansalaisopistot		858			
02095	Forssan aikuisopisto	1 720	061	1	05	02059	Halikon kansalaisopisto	858	073	2	02
0209756-3 HAAPAJÄRVEN KAUPUNKI						0177826-0 HALSUAN KUNTA					
11 Peruskoulut		1 207				11 Peruskoulut		192			
06463	Haapajärven yläaste	390	069	4	17	03521	Halsuan yläaste	66	074	2	16
06464	Kalakankaan koulu	46	069	4	17	05823	Kirkkonkylän ala-aste	53	074	2	16
06465	Karjalahden koulu	43	069	4	17	05824	Meriläisen ala-aste	36	074	2	16
06469	Kumisevan koulu	43	069	4	17	05825	Ylikylän ala-aste	37	074	2	16
06466	Martinmäen koulu	396	069	4	17						
06471	Oksavan koulu	57	069	4	17	0242496-6 HAMINAN KAUPUNKI					
06472	Parkkilan koulu	65	069	4	17	11 Peruskoulut		2 159			
06473	Rannan koulu	55	069	4	17	07794	Aseman koulu	187	075	1	08
06475	Tiiton koulu	41	069	4	17	07138	Husulan koulu	188	075	1	08
06476	Väljojan koulu	37	069	4	17	07139	Kannusjärven koulu	54	075	1	08
06477	Ylipään koulu	34	069	4	17	07795	Keskuskoulu	237	075	1	08
15 Lukiot		176				07140	Kirkkojärven koulu	49	075	1	08
00065	Haapajärven lukio	176	069	4	17	07141	Metsäkylän koulu	33	075	1	08
64 Kansalaisopistot		2 651				07143	Neuvottoman koulu	114	075	1	08
02231	Jokilatvan opisto	2 651	069	4	17	07793	Pappilansalmen koulu	368	075	1	08
0184872-4 HAAPAVEDEN KAUPUNKI						07797	Poitsilan koulu	98	075	1	08
11 Peruskoulut		1 029				07145	Pyhällön koulu	41	075	1	08
05159	Aittolan koulu	46	071	4	17	07147	Summan koulu	85	075	1	08
05170	Haapaveden yläaste	354	071	4	17	07148	Uuden-Summan koulu	132	075	1	08
05162	Humalojan koulu	52	071	4	17	07137	Vehkalahden koulu	527	075	1	08
05169	Keskustan koulu	354	071	4	17	07149	Vilniemen koulu	46	075	1	08
05161	Kytökylän koulu	24	071	4	17	15 Lukiot		390			
05165	Mieluskylän koulu	85	071	4	17	00071	Haminan lukio	390	075	1	08
05166	Vatjusjärven koulu	59	071	4	17	64 Kansalaisopistot		2 664			
05167	Vattukylän koulu	55	071	4	17	02126	Haminan kansalaisopisto	2 664	075	1	08
12 Peruskouluasteen erityiskoulut		66				0103166-9 HANGON KAUPUNKI					
05168	Koivurinteen koulu	55	071	4	17	11 Peruskoulut		886			
03509	Kotimetsän koulu	11	071	4	17	08079	Hangonkylän koulu	33	078	1	01
15 Lukiot		208				08755	Hangö centralskola	189	078	1	01
00067	Haapaveden lukio	208	071	4	17	08754	Hangö högstadium	131	078	1	01
64 Kansalaisopistot		2 400				08756	Hangöby skola	68	078	1	01
02232	Haapaveden kansalaisopisto	2 400	071	4	17	08902	Hanko Pohjoisen koulu	73	078	1	01
0184918-8 HAILUODON KUNTA						08078	Hankoniemen yläaste	158	078	1	01
11 Peruskoulut		83				08080	Keskuskoulu	190	078	1	01
03334	Hailuodon peruskoulu	83	072	4	17	08901	Lappohjan koulu	33	078	1	01
0132402-3 HALIKON KUNTA						08900	Lappvik skola	11	078	1	01
11 Peruskoulut		1 182				12 Peruskouluasteen erityiskoulut		104			
08378	Hajalan koulu	45	073	2	02	08757	Centrumskolan	28	078	1	01
03699	Halikko svenska skola	16	073	2	02	08081	Keskustan koulu	76	078	1	01
08376	Halikon yläaste	421	073	2	02	15 Lukiot		142			
08380	Kuttilan koulu	47	073	2	02	00073	Hangö gymnasium	76	078	1	01
08379	Marian koulu	318	073	2	02	00072	Hankoniemen lukio	66	078	1	01
08377	Meri-Halikon koulu	75	073	2	02	64 Kansalaisopistot		1 137			
08381	Mustamäen koulu	139	073	2	02	02021	Hangon suom. kansalaisopisto	714	078	1	01
03660	Mäen koulu	31	073	2	02	02047	Hangö sv.medborgarinstitut	423	078	1	01
08383	Märnynummen koulu	90	073	2	02						

Kunta koulutuksen järjestäjänä – En kommun som utbildningsordnare

Tunnus Kod	Nimi Namn	Opiskelijoita Studerande 20.9.2006	Kunta Kommun	Läni Län	Maakunta Landskap	Tunnus Kod	Nimi Namn	Opiskelijoita Studerande 20.9.2006	Kunta Kommun	Läni Län	Maakunta Landskap
0174035-0 HANKASALMEN KUNTA						0185014-6 HAUKIPUTAAN KUNTA					
11 Peruskoulut		615				11 Peruskoulut		2 696			
04522 Aseman koulu		106	077	2	13	04400 Aseman koulu		263	084	4	17
04526 Kankaisten koulu		40	077	2	13	04408 Haukiputaan yläaste		542	084	4	17
04536 Kuuhankaveden koulu		317	077	2	13	03461 Keiskan koulu		88	084	4	17
04531 Niemisjärven koulu		74	077	2	13	04401 Kellon ala-aste		399	084	4	17
04532 Ristimäen koulu		34	077	2	13	03516 Kellon yläaste		329	084	4	17
04534 Säkinmäen koulu		24	077	2	13	04402 Kirkonkylän koulu		583	084	4	17
04535 Venekosken koulu		20	077	2	13	04403 Kiviniemen koulu		156	084	4	17
15 Lukiot		117				04404 Martinniemen koulu		234	084	4	17
00103 Hankasalmen lukio		117	077	2	13	04406 Takkurannan koulu		102	084	4	17
64 Kansalaisopistot		930				15 Lukiot		278			
02179 Hankasalmen kansalaisopisto		930	077	2	13	00076 Haukiputaan lukio		278	084	4	17
0132585-1 HARJAVALLAN KAUPUNKI						0163790-0 HAUKIVUOREN KUNTA					
11 Peruskoulut		718				11 Peruskoulut		281			
08473 Hiirijärven koulu		28	079	2	04	06138 Aseman koulu		109	085	3	10
08471 Keskustan koulu		556	079	2	04	06137 Haukivuoren yläaste		129	085	3	10
08475 Pirkkalan koulu		134	079	2	04	06139 Kantalan koulu		22	085	3	10
12 Peruskouluasteen erityiskoulut		13				06140 Nykälän koulu		21	085	3	10
03448 Hakunin koulu		13	079	2	04	15 Lukiot		68			
15 Lukiot		108				00105 Haukivuoren lukio		68	085	3	10
00074 Harjavallan lukio		108	079	2	04	0145997-2 HAUSJÄRVEN KUNTA					
21 Ammatilliset oppilaitokset		329				11 Peruskoulut		1 040			
01841 Harjavallan sos-terv.alan opp.		329	079	2	04	06535 Erkyän koulu		28	086	1	05
64 Kansalaisopistot		764				06534 Hausjärven yläaste		278	086	1	05
02060 Harjavallan kansalaisopisto		764	079	2	04	06537 Hikiän koulu		63	086	1	05
0163734-5 HARTOLAN KUNTA						0168892-9 HEINOLAN KAUPUNKI					
11 Peruskoulut		365				11 Peruskoulut		2 073			
07205 Kirkonkylän koulu		152	081	1	07	07174 Jyrängön koulu		116	111	1	07
07210 Pohjolan koulu		38	081	1	07	07192 Kirkonkylän koulu		236	111	1	07
07212 Riihiniemen koulu		27	081	1	07	07193 Lusin koulu		50	111	1	07
07204 Tainionvirran koulu		148	081	1	07	07173 Lyseonmäen koulu		516	111	1	07
0145801-3 HATTULAN KUNTA						07195 Myllyojan koulu		188	111	1	07
11 Peruskoulut		1 087				07175 Niemelän yhtenäiskoulu		460	111	1	07
08232 Hurtttalan koulu		138	082	1	05	07176 Seminaarin koulu		197	111	1	07
08233 Kosken koulu		18	082	1	05	07177 Tommolän koulu		253	111	1	07
08234 Lepaan koulu		48	082	1	05	07198 Vierumäen koulu		57	111	1	07
08235 Nihattulan koulu		36	082	1	05	12 Peruskouluasteen erityiskoulut		..			
08230 Parolan Yhteiskoulu		361	082	1	05	03276 Reuman sairaalakoulu		..	111	1	07
08236 Parolan koulu		288	082	1	05	15 Lukiot		409			
08237 Pekolan koulu		88	082	1	05	00078 Heinolan lukio		409	111	1	07
08292 Pelkolan koulu		67	082	1	05						
08239 Rahkoilan koulu		43	082	1	05						
15 Lukiot		229									
00665 Parolan lukio		229	082	1	05						
0145878-5 HAUHON KUNTA											
11 Peruskoulut		396									
08121 Älvettulan koulu		59	083	1	05						
08122 Eteläisten koulu		75	083	1	05						
08123 Hankalan koulu		33	083	1	05						
08120 Hauhon yläaste		138	083	1	05						
08124 Kirkonkylän koulu		91	083	1	05						

Kunta koulutuksen järjestäjänä – En kommun som utbildningsanordnare

Tunnus Kod	Nimi Namn	Opiskelijoita Studerande 20.9.2006	Kunta Kommun	Läni Län	Maakunta Landskap	Tunnus Kod	Nimi Namn	Opiskelijoita Studerande 20.9.2006	Kunta Kommun	Läni Län	Maakunta Landskap
03053	Vartiokylän ala-asteen koulu	410	091	1	01	0177869-0 HIMANGAN KUNTA					
03099	Vartiokylän yläasteen koulu	428	091	1	01	11 Peruskoulut					
03054	Vesalan ala-asteen koulu	561	091	1	01			366			
03100	Vesalan yläasteen koulu	370	091	1	01	06630	Hillilän koulu	28	095	2	16
03055	Vuosaaren ala-asteen koulu	491	091	1	01	05826	Pahkalan koulu	46	095	2	16
03101	Vuosaaren peruskoulu	568	091	1	01	03317	Raumankarin koulu	292	095	2	16
03056	Yhtenäiskoulu	252	091	1	01	0164384-1 HIRVENSALMEN KUNTA					
03340	Zacharias Topeliuskolan	120	091	1	01	11 Peruskoulut					
03108	Åshöjdens grundskola	243	091	1	01			296			
12 Peruskouluasteen erityiskoulut		476				08878	Elomaan koulu	164	097	3	10
03248	Albertin koulu	39	091	1	01	06560	Kissakosken koulu	35	097	3	10
03378	Auroran sairaalakoulu	..	091	1	01	06558	Lahnaniemen koulu	28	097	3	10
03710	Ebeneser-koulu	102	091	1	01	06559	Malvaan koulu	28	097	3	10
03469	Haartmannin koulu	..	091	1	01	06557	Suonsalmen koulu	41	097	3	10
03111	Karviaistien koulu	82	091	1	01	0146248-5 HOLLOLAN KUNTA					
03279	Lastenlinnan koulu	..	091	1	01	11 Peruskoulut					
03113	Lemmilän koulu	13	091	1	01			2 465			
03114	Naulakallion koulu	49	091	1	01	07374	Herralan koulu	67	098	1	07
03115	Outamon koulu	24	091	1	01	07373	Hollolan yläaste	733	098	1	07
03417	Solakallion koulu	45	091	1	01	07375	Hälvälän koulu	193	098	1	07
03112	Toivolän koulu	98	091	1	01	07376	Kalliolan koulu	288	098	1	07
03471	Ulfäsaskolan	24	091	1	01	07378	Miekiön koulu	67	098	1	07
15 Lukiot		11 780				07379	Nostavan koulu	84	098	1	07
00004	Alppilan lukio	433	091	1	01	07380	Paimelan koulu	54	098	1	07
00026	Brändö gymnasium	386	091	1	01	07381	Pyhäniemen koulu	116	098	1	07
00845	Etu-Töölön lukio	451	091	1	01	07382	Salpakankaan koulu	518	098	1	07
00561	Gymnasiet Lärkan	385	091	1	01	03328	Tiilikankaan koulu	292	098	1	07
00777	Gymnasiet Svenska normallyceum	278	091	1	01	07383	Uskulan koulu	53	098	1	07
00560	Helsingfors Aftongymnasium	141	091	1	01	12 Peruskouluasteen erityiskoulut					
00540	Helsingin aikuislukio	1 021	091	1	01	07385	Kankaan koulu	46			
00088	Helsingin kuvataidelukio	584	091	1	01			46	098	1	07
00081	Helsingin luonnontiedelukio	697	091	1	01	15 Lukiot					
00550	Itäkeskuksen aikuislukio	907	091	1	01			279			
00670	Itäkeskuksen lukio	556	091	1	01	00477	Hollolan lukio	279	098	1	07
00255	Kallion lukio	492	091	1	01	64 Kansalaisopistot					
00648	Koillis-Helsingin lukio	808	091	1	01	02291	Hollolan alueopisto	3 200			
00017	Laajasalon lukio	269	091	1	01			3 200	098	1	07
00041	Länsi-Helsingin lukio	492	091	1	01	0132697-7 HONKAJOEN KUNTA					
00551	Mäkelänrinteen aikuislukio	1 079	091	1	01	11 Peruskoulut					
00518	Mäkelänrinteen lukio	793	091	1	01			233			
00082	Ressun lukio	673	091	1	01	05681	Hongon koulu	152	099	2	04
00089	Sibeliuksen lukio	533	091	1	01	05678	Honkajoen yhteiskoulu	81	099	2	04
00607	Töölö gymnasium	120	091	1	01	15 Lukiot					
00915	Vuosaaren lukio	523	091	1	01			89			
00092	Yhtenäiskoulun lukio	159	091	1	01	00096	Honkajoen lukio	89	099	2	04
21 Ammatilliset oppilaitokset		6 611				0214152-8 HOUTSKÄRS KOMMUN					
02561	Helsingin palvelualueiden oppil.	1 723	091	1	01	11 Peruskoulut					
02562	Helsingin sos-terveysalan oppil.	1 858	091	1	01			39			
02560	Helsingin tekniikan alan oppil.	3 030	091	1	01	05606	Träsk lågstadieskola	39	101	2	02
02570	Hgin amm.kork-opist.ast.inst.	..	091	1	01	64 Kansalaisopistot					
23 Ammatilliset erikoisoppilaitokset		60				02479	Skärgårdshavets medborgarinst.	295			
01581	H:gin kaup.liikennealan oppil.	60	091	1	01			295	101	2	02
41 Ammattikorkeakoulut		9 494				0203762-4 HUITTISTEN KAUPUNKI					
02624	Helsingin ammattikorkeakoulu	9 494	091	1	01	11 Peruskoulut					
64 Kansalaisopistot		30 000						982			
02046	H:fors stads sv. arbetarinst.	6 000	091	1	01	05581	Lauttakylän koulu	376	102	2	04
02022	H:gin kaup.suom.työväenopisto	24 000	091	1	01	05584	Loiman koulu	51	102	2	04
						05578	Pellonpuiston peruskoulu	389	102	2	04
						05582	Sammun koulu	122	102	2	04
						05586	Suttulan koulu	44	102	2	04
						15 Lukiot					
								331			
						00419	Lauttakylän lukio	331	102	2	04

Kunta koulutuksen järjestäjänä – En kommun som utbildningsanordnare

Tunnus Kod	Nimi Namn	Opiskelijoita Studerande 20.9.2006	Kunta Kommun	Läni Län	Maakunta Landskap	Tunnus Kod	Nimi Namn	Opiskelijoita Studerande 20.9.2006	Kunta Kommun	Läni Län	Maakunta Landskap
21	Ammatilliset oppilaitokset	528				0194494-3	HÄMEENKOSKEN KUNTA				
02545	Huittisten Amm. ja yrit.opisto	528	102	2	04	11	Peruskoulut	178			
						07678	Hyväneulan koulu	66	283	1	07
						07679	Kirkonkylän koulu	112	283	1	07
61	Musiikkioppilaitokset	519				0132947-3	HÄMEENKYRÖN KUNTA				
01940	Huittisten musiikkiopisto	519	102	2	04	11	Peruskoulut	1 305			
64	Kansalaisopistot	2 000				05685	Haukijärven koulu	27	108	2	06
02061	Huittisten seudun kansalaisop.	2 000	102	2	04	05686	Heinijärven koulu	57	108	2	06
						05684	Hämeenkyrön Yhteiskoulu	455	108	2	06
0146456-0	HUMPPILAN KUNTA					05687	Jumesniemen koulu	26	108	2	06
11	Peruskoulut	264				05688	Kaipion koulu	49	108	2	06
03659	Humppilan yläaste	85	103	1	05	05689	Kirkonkylän koulu	222	108	2	06
08126	Kirkonkulman koulu	179	103	1	05	05690	Kostulan koulu	42	108	2	06
						05691	Kyröskosken koulu	210	108	2	06
0185075-2	HYRYNSALMEN KUNTA					05692	Lavajärven koulu	33	108	2	06
11	Peruskoulut	340				05693	Mahnalan koulu	106	108	2	06
05273	Iston koulu	133	105	4	18	05694	Pinsiön koulu	78	108	2	06
05277	Moisiovaaran koulu	31	105	4	18	15	Lukiot	192			
05280	Nivan koulu	153	105	4	18	00099	F. E. Sillanpään lukio	192	108	2	06
05287	Väisälän koulu	23	105	4	18	64	Kansalaisopistot	1 386			
64	Kansalaisopistot	300				02062	Hämeenkyrön kansalaisopisto	1 386	108	2	06
02294	Hyrynsalmen kansalaisopisto	300	105	4	18	0146921-4	HÄMEENLINNAN KAUPUNKI				
0125866-0	HYVINKÄÄN KAUPUNKI					11	Peruskoulut	4 681			
11	Peruskoulut	4 838				08814	Ahveniston koulu	391	109	1	05
03625	Anttilan koulu	78	106	1	01	08812	Hämeenlinnan Yhteiskoulu	790	109	1	05
08086	Aseman koulu	391	106	1	01	03385	Jukolan koulu	221	109	1	05
03511	Hakalan koulu	260	106	1	01	08816	Kankaantaan koulu	84	109	1	05
08087	Hyvinkäänkylän koulu	305	106	1	01	03496	Katuman koulu	28	109	1	05
08088	Hämeenkadun koulu	490	106	1	01	08813	Kaurialan koulu	537	109	1	05
08084	Härkävehmaan koulu	387	106	1	01	08819	Kirkonkulman koulu	244	109	1	05
08089	Kaukasten koulu	33	106	1	01	08820	Luolajan koulu	147	109	1	05
08096	Kytäjän koulu	34	106	1	01	08811	Lyseon koulu	489	109	1	05
03649	Martin koulu	398	106	1	01	08821	Miemalan koulu	116	109	1	05
08091	Nopon koulu	91	106	1	01	08822	Myllymäen koulu	242	109	1	05
08092	Paavolan koulu	260	106	1	01	03230	Nummen koulu	464	109	1	05
08093	Palopuron koulu	37	106	1	01	08823	Ojoisten koulu	333	109	1	05
08083	Pohjoispuiston koulu	371	106	1	01	03231	Ortelan koulu	112	109	1	05
08094	Puolimatkan koulu	495	106	1	01	08824	Ruununmyllyn koulu	342	109	1	05
08095	Ridasjärven koulu	51	106	1	01	08827	Vuorentaan koulu	141	109	1	05
08774	Svenska skolan i Hyvinge	47	106	1	01	12	Peruskouluasteen erityiskoulut	11			
03606	Talvisillan koulu	42	106	1	01	03692	Saaristen koulu	11	109	1	05
08082	Tapainlinnan koulu	552	106	1	01	15	Lukiot	1 365			
08097	Uudenkylän koulu	48	106	1	01	00605	Hämeenlinnan Aikuislukio	238	109	1	05
08085	Vehkojan yhtenäiskoulu	468	106	1	01	00102	Hämeenlinnan Yhteiskoul. lukio	243	109	1	05
12	Peruskouluasteen erityiskoulut	248				00100	Hämeenlinnan lyseon lukio	371	109	1	05
08098	Hakalan erityiskoulu	126	106	1	01	00101	Kaurialan lukio	513	109	1	05
08099	Martin erityiskoulu	122	106	1	01	0185153-6	IIN KUNTA				
15	Lukiot	1 234				11	Peruskoulut	1 027			
00784	Hyvinkään Sveitsin lukio	451	106	1	01	07782	Alarannan koulu	93	139	4	17
00098	Hyvinkään yhteiskoulun lukio	783	106	1	01	07783	Aseman koulu	59	139	4	17
21	Ammatilliset oppilaitokset	1 640				07784	Haminan koulu	240	139	4	17
02385	Hyvinkään Taidekoulu	76	106	1	01	07785	Ojakylän koulu	82	139	4	17
01043	Hyvinkään ammattioppilaitos	502	106	1	01	07786	Olhavan koulu	55	139	4	17
01220	Hyvinkään kauppaoppilaitos	474	106	1	01	07787	Pohjois-Iin koulu	105	139	4	17
01351	Hyvinkään terv.huolto-oppil.	364	106	1	01	07781	Valtarin koulu	340	139	4	17
02326	Uudenmaan maaseutuopisto	224	106	1	01	07790	Ylirannan koulu	53	139	4	17
64	Kansalaisopistot	2 338									
02023	Hyvinkään kansalaisopisto	2 338	106	1	01						

Kunta koulutuksen järjestäjänä – En kommun som utbildningsordnare

Tunnus Kod	Nimi Namn	Opiskelijoita Studerande 20.9.2006	Kunta Kommun	Lääni Län	Maakunta Landskap	Tunnus Kod	Nimi Namn	Opiskelijoita Studerande 20.9.2006	Kunta Kommun	Lääni Län	Maakunta Landskap
12 Peruskouluasteen erityiskoulut		26				12 Peruskouluasteen erityiskoulut		13			
07791	Jokivarren koulu	26	139	4	17	03483	Hakumäen koulu	13	143	2	06
15 Lukiot		131				15 Lukiot		149			
00151	Iin lukio	131	139	4	17	00155	Ikaalisten yhteiskoulun lukio	149	143	2	06
64 Kansalaisopistot		800				64 Kansalaisopistot		1 260			
02234	Iin ja Yli-Iin kansalaisopisto	800	139	4	17	02063	Ikaalisten kaup.kansalaisop.	1 260	143	2	06
9086071-6 IISALMEN KAUPUNKI						0178008-8 ILMAJOEN KUNTA					
11 Peruskoulut		2 252				11 Peruskoulut		1 490			
05997	Hernejärven koulu	59	140	3	11	07046	Ahonkylän koulu	97	145	2	14
05994	Juhani Ahon koulu	608	140	3	11	07048	Herralan koulu	178	145	2	14
06000	Kangaslammin koulu	351	140	3	11	07050	Ilomäen koulu	28	145	2	14
05995	Kauppis-Heikin koulu	326	140	3	11	07045	Jaakko Ilkan koulu	515	145	2	14
06001	Keskustan koulu	173	140	3	11	07051	Jouppilan koulu	33	145	2	14
06002	Kilpijärven koulu	231	140	3	11	07053	Koskenkorvan koulu	95	145	2	14
06003	Kirkonsalmen koulu	274	140	3	11	07054	Luoman koulu	20	145	2	14
06007	Lappetelän koulu	39	140	3	11	07055	Marjoharjun koulu	22	145	2	14
06010	Partalan koulu	32	140	3	11	07056	Munakan koulu	43	145	2	14
06012	Runnin koulu	42	140	3	11	03726	Neiron koulu	96	145	2	14
06014	Soinlahden koulu	71	140	3	11	07057	Nopankylän koulu	22	145	2	14
06006	Sourunsalon koulu	46	140	3	11	07059	Palonkylän koulu	149	145	2	14
12 Peruskouluasteen erityiskoulut		61				07060	Peltoniemen koulu	56	145	2	14
06009	Otavan koulu	61	140	3	11	07061	Peuralan koulu	38	145	2	14
15 Lukiot		609				07065	Tuomikylän koulu	35	145	2	14
00152	Iisalmen lyseo ja aikuislukio	609	140	3	11	07066	Västilän koulu	63	145	2	14
61 Musiikkioppilaitokset		581				15 Lukiot		227			
01943	Ylä-Savon musiikkiopisto	581	140	3	11	00156	Ilmajoen lukio	227	145	2	14
64 Kansalaisopistot		2 281				64 Kansalaisopistot		1 800			
02163	Iisalmen kansalaisopisto	2 281	140	3	11	02200	Ilmajoki-opisto	1 800	145	2	14
0158766-7 IITIN KUNTA						0167589-4 ILOMANTSIN KUNTA					
11 Peruskoulut		765				11 Peruskoulut		597			
07405	Haapa-Kimolan koulu	34	142	1	08	06670	Hatun koulu	14	146	3	12
07404	Iitin yläaste	287	142	1	08	06674	Ikononvaaran koulu	34	146	3	12
07408	Kausalan koulu	226	142	1	08	06680	Kuuskensvaaran koulu	21	146	3	12
07409	Kymentaan koulu	67	142	1	08	06682	Lylykosken koulu	28	146	3	12
07411	Perheniemen koulu	32	142	1	08	06684	Maukkulan koulu	14	146	3	12
07412	Sammon koulu	48	142	1	08	06668	Parpein koulu	194	146	3	12
07415	Tillolan koulu	38	142	1	08	06676	Pogostan koulu	292	146	3	12
07416	Vuolenskosken koulu	33	142	1	08	15 Lukiot		127			
12 Peruskouluasteen erityiskoulut		34				00157	Ilomantsin lukio	127	146	3	12
07417	Kausan koulu	34	142	1	08	64 Kansalaisopistot		1 300			
15 Lukiot		149				02161	Vaara-Karjalan kansalaisopisto	1 300	146	3	12
00154	Iitin lukio	149	142	1	08	0159216-7 IMATRAN KAUPUNKI					
64 Kansalaisopistot		860				11 Peruskoulut		2 766			
02127	Iitin kansalaisopisto	860	142	1	08	07453	Imatrankosken koulu	352	153	1	09
0203797-4 IKAALISTEN KAUPUNKI						07454	Kaukopään koulu	147	153	1	09
11 Peruskoulut		745				07449	Kosken koulu	477	153	1	09
05698	Ikaalisten yhteiskoulu	268	143	2	06	07455	Linnalan koulu	320	153	1	09
05701	Keskustan koulu	258	143	2	06	07450	Mansikkalan koulu	381	153	1	09
05702	Kilvakkalan koulu	79	143	2	06	07461	Tainionkosken koulu	490	153	1	09
05705	Luhalahden koulu	26	143	2	06	08917	Virasojan koulu	196	153	1	09
05706	Mansoniemen koulu	36	143	2	06	07451	Vuoksenniskan koulu	403	153	1	09
05708	Riitälän koulu	33	143	2	06	15 Lukiot		680			
05710	Tevaniemen koulu	45	143	2	06	00158	Imatran yhteislukio	437	153	1	09
						00912	Vuoksenniskan yht.koulun lukio	243	153	1	09

Kunta koulutuksen järjestäjänä – En kommun som utbildningsanordnare

Tunnus Kod	Nimi Namn	Opiskelijoita Studerande 20.9.2006	Kunta Kommun	Lääni Län	Maakunta Landskap	Tunnus Kod	Nimi Namn	Opiskelijoita Studerande 20.9.2006	Kunta Kommun	Lääni Län	Maakunta Landskap
61 Musiikkioppilaitokset		498				07004	Keskikylän koulu	47	164	2	14
01944	Imatran seudun musiikki-inst.	498	153	1	09	07005	Kirkonkylän koulu	233	164	2	14
64 Kansalaisopistot		2 124				07007	Koskuen koulu	71	164	2	14
02128	Imatran Työväenopisto	2 124	153	1	09	07010	Luopajärven koulu	69	164	2	14
						07012	Metsolan koulu	43	164	2	14
0190758-7 INARIN KUNTA						15 Lukiot		172			
11 Peruskoulut		787				00192	Jalasjärven lukio	172	164	2	14
04028	Inarin koulu	123	148	5	19	24 Ammatilliset aikuiskoulutuskesk.		2 711			
04031	Ivalon ala-asteen koulu	354	148	5	19	01605	JAKK	2 711	164	2	14
04041	Ivalon yläasteen koulu	244	148	5	19	64 Kansalaisopistot		1 300			
03575	Sevettijärven koulu	18	148	5	19	02201	Jalasjärven kansalaisopisto	1 300	164	2	14
04039	Törmäsen koulu	48	148	5	19	0147510-4 JANAKKALAN KUNTA					
15 Lukiot		130				11 Peruskoulut		1 890			
00161	Ivalon lukio	130	148	5	19	08170	Harvialan koulu	120	165	1	05
64 Kansalaisopistot		800				08171	Heinäjoen koulu	42	165	1	05
02258	Inarin kansalaisopisto	800	148	5	19	08172	Leppäkosken koulu	63	165	1	05
0214168-3 INIÖ KOMMUN						08173	Löyttymäen koulu	34	165	1	05
11 Peruskoulut		17				08174	Tanttalan koulu	30	165	1	05
05604	Iniö skola	17	150	2	02	08175	Tarinmaan koulu	72	165	1	05
0126293-4 INKOON KUNTA						08176	Tervakosken koulu	405	165	1	05
11 Peruskoulut		423				08167	Tervakosken yhteiskoulu	210	165	1	05
08776	Barösunds skola	18	149	1	01	08177	Turengin koulu	483	165	1	05
08777	Degerby skola	78	149	1	01	08168	Turengin yhteiskoulu	365	165	1	05
08778	Kyrkfjärdens skola	126	149	1	01	08178	Viralan koulu	42	165	1	05
08100	Merituulen koulu	144	149	1	01	08179	Vähikkälän koulu	24	165	1	05
08779	Solbergs skola	26	149	1	01	12 Peruskouluasteen erityiskoulut		42			
08780	Västankvarns skola	31	149	1	01	08180	Haukankallion koulu	42	165	1	05
64 Kansalaisopistot		570				15 Lukiot		263			
02048	Ingå medborgarinstitut	570	149	1	01	00823	Tervakosken lukio	85	165	1	05
0178071-5 ISOJOEN KUNTA						00832	Turengin lukio	178	165	1	05
11 Peruskoulut		317				0242746-2 JOENSUUN KAUPUNKI					
07296	Isojoen Koulukolmio (vl. 6-9)	102	151	2	14	11 Peruskoulut		4 931			
07298	Isojoen Koulukolmio (vl. 0-5)	215	151	2	14	05921	Heinävaaran koulu	174	167	3	12
0178131-2 ISONKYRÖN KUNTA						05909	Iksenvaaran koulu	49	167	3	12
11 Peruskoulut		573				05905	Joensuun Lyseon peruskoulu	414	167	3	12
07304	Isonkyrön yläaste	193	152	2	15	03525	Juhanalan koulu	158	167	3	12
07305	Keskustan koulu	211	152	2	15	05910	Kanervalan koulu	154	167	3	12
07307	Kylkkälän koulu	72	152	2	15	05911	Karsikon koulu	280	167	3	12
07308	Lehmäjoen koulu	20	152	2	15	05919	Kiihtelysvaaran koulu	214	167	3	12
07313	Valtaalan koulu	77	152	2	15	05947	Koveron koulu	60	167	3	12
15 Lukiot		139				03720	Marjalan koulu	102	167	3	12
00160	Kyrönmaan lukio	139	152	2	15	05914	Mutalan koulu	176	167	3	12
0159448-8 JAALAN KUNTA						05915	Nepenmäen koulu	338	167	3	12
11 Peruskoulut		101				05916	Niinivaaran koulu	355	167	3	12
07117	Jaalan koulu	101	163	1	08	03597	Noljakan koulu	361	167	3	12
0208733-0 JALASJÄRVEN KUNTA						07895	Pataluodon koulu	786	167	3	12
11 Peruskoulut		994				05907	Pielisjoen koulu	424	167	3	12
07002	Harrin koulu	42	164	2	14	05917	Rantakylän koulu	343	167	3	12
07006	Hirvijärven koulu	51	164	2	14	05942	Tuupovaaran koulu	159	167	3	12
07003	Ilvesjoen koulu	57	164	2	14	05918	Utran koulu	384	167	3	12
06998	Jalasjärven yläaste	381	164	2	14	15 Lukiot		1 646			
						00667	Joensuun Niinivaaran lukio	367	167	3	12
						00195	Joensuun lyseon lukio	940	167	3	12
						00196	Joensuun yhteiskoulun lukio	339	167	3	12
						41 Ammattikorkeakoulut		4 183			
						02469	Pohj.Karjalan ammattikorkeak.	4 183	167	3	12

Kunta koulutuksen järjestäjänä – En kommun som utbildningsanordnare

Tunnus Kod	Nimi Namn	Opiskelijoita Studerande 20.9.2006	Kunta Kommun	Läni Län	Maakunta Landskap	Tunnus Kod	Nimi Namn	Opiskelijoita Studerande 20.9.2006	Kunta Kommun	Läni Län	Maakunta Landskap
61	Musiikkioppilaitokset	1 126				0170606-4	JUANKOSKEN KAUPUNKI				
01948	Joensuun konservatorio	1 126	167	3	12	11 Peruskoulut		634			
64	Kansalaisopistot	10 500				04812	Juankosken koulu	223	174	3	11
02152	Joensuun seudun kansalaisop.	10 500	167	3	12	04804	Juantehtaan koulu	268	174	3	11
						04816	Muuruveden koulu	72	174	3	11
						04823	Säyneisen koulu	71	174	3	11
0147645-7	JOKIOISTEN KUNTA					15 Lukiot		124			
11 Peruskoulut		776				00200	Juankosken lukio	124	174	3	11
08629	Kalakosken koulu	55	169	1	05	64 Kansalaisopistot		750			
08631	Kiipun koulu	79	169	1	05	02164	Juankosken kansalaisopisto	750	174	3	11
08632	Kuuman koulu	66	169	1	05						
08630	Miinan koulu	275	169	1	05	0178416-9	JURVAN KUNTA				
08628	Paanan koulu	248	169	1	05	11 Peruskoulut		412			
08633	Vaulammin koulu	53	169	1	05	07068	Jurvan yläaste	155	175	2	14
64 Kansalaisopistot		915				07070	Kirkonkylän koulu	122	175	2	14
02274	Jokiläänin kansalaisopisto	915	169	1	05	07071	Koskimäen koulu	31	175	2	14
						07073	Niemenkylän koulu	33	175	2	14
0207112-8	JOROISTEN KUNTA					07074	Närvijoen koulu	35	175	2	14
11 Peruskoulut		637				07075	Sarvijoen koulu	36	175	2	14
07603	Joroisten yläaste	240	171	3	10	15 Lukiot		73			
07604	Kaitaisten koulu	32	171	3	10	00209	Jurvan lukio	73	175	2	14
07605	Kerisalon koulu	23	171	3	10	64 Kansalaisopistot		535			
07606	Kirkonkylän koulu	153	171	3	10	02202	Jurvan kansalaisopisto	535	175	2	14
07607	Kolman koulu	37	171	3	10						
07609	Kuvansin koulu	112	171	3	10	0168654-2	JUUAN KUNTA				
07611	Maaveden koulu	40	171	3	10	11 Peruskoulut		620			
15 Lukiot		119				05353	Ahmovaaran koulu	44	176	3	12
00537	Joroisten lukio	119	171	3	10	05351	Kajoon koulu	26	176	3	12
64 Kansalaisopistot		650				05349	Nunnanlahden koulu	30	176	3	12
02143	Joroisten kansalaisopisto	650	171	3	10	05346	Poikolan koulu	469	176	3	12
						05368	Vihtasuon koulu	51	176	3	12
0174108-9	JOUTSAN KUNTA					12 Peruskouluasteen erityiskoulut		34			
11 Peruskoulut		396				05347	Särkkälän koulu	34	176	3	12
06067	Angesselän koulu	22	172	2	13	15 Lukiot		124			
06066	Joutsan-Luhangan yläaste	175	172	2	13	00210	Juuan lukio	124	176	3	12
06070	Mieskonmäen koulu	35	172	2	13	64 Kansalaisopistot		710			
06068	Pohvinrinteen koulu	164	172	2	13	02153	Juuan kansalaisopisto	710	176	3	12
15 Lukiot		108				0147705-4	JUUPAJOEN KUNTA				
00198	Joutsan lukio	108	172	2	13	11 Peruskoulut		235			
64 Kansalaisopistot		1 750				03558	Juupajoen yläkoulu	82	177	2	06
02275	Puulan seutuopisto	1 750	172	2	13	07674	Kirkonkylän koulu	50	177	2	06
						07675	Korkeakosken koulu	74	177	2	06
0159516-5	JOUTSENON KAUPUNKI					07676	Lylyn koulu	29	177	2	06
11 Peruskoulut		1 137				0164551-3	JUVAN KUNTA				
07466	Aholan koulu	27	173	1	09	11 Peruskoulut		770			
07465	Joutsenon yläaste	396	173	1	09	06142	Hatsolan koulu	61	178	3	10
07476	Keskuskoulu	304	173	1	09	06141	Juvan yläaste	263	178	3	10
07468	Korvenkylän koulu	137	173	1	09	06145	Järvenpään koulu	39	178	3	10
07472	Parjalan koulu	56	173	1	09	06147	Kirkonkylän koulu	261	178	3	10
07473	Pulpin koulu	156	173	1	09	06148	Koikkalan ala-aste	30	178	3	10
07475	Ravattilan koulu	61	173	1	09	06149	Kuosmalan ala-aste	36	178	3	10
15 Lukiot		193				06154	Paatelan ala-aste	47	178	3	10
00199	Joutsenon lukio	193	173	1	09	06157	Vuorenmaan ala-aste	33	178	3	10
64 Kansalaisopistot		1 557									
02129	Joutsenon kansalaisopisto	1 557	173	1	09						

Kunta koulutuksen järjestäjänä – En kommun som utbildningsanordnare

Tunnus Kod	Nimi Namn	Opiskelijoita Studerande 20.9.2006	Kunta Kommun	Lääni Län	Maakunta Landskap	Tunnus Kod	Nimi Namn	Opiskelijoita Studerande 20.9.2006	Kunta Kommun	Lääni Län	Maakunta Landskap
15 Lukiot		131				15 Lukiot		772			
00202	Juvan lukio	131	178	3	10	00485	Palokan lukio	424	180	2	13
0174666-4 JYVÄSKYLÄN KAUPUNKI						00825	Tikkakosken lukio	92	180	2	13
11 Peruskoulut		6 452				00887	Vaajakosken lukio	256	180	2	13
05081	Cygnaeusuksen koulu	57	179	2	13	0133127-4 JÄMIJÄRVEN KUNTA					
05101	Halssilan koulu	331	179	2	13	11 Peruskoulut		264			
03344	Huhtaharjun koulu	388	179	2	13	05712	Jämijärven keskuskoulu	175	181	2	04
07846	Huhtasuon koulu	275	179	2	13	05715	Palokosken koulu	32	181	2	04
05097	Keljon koulu	207	179	2	13	05716	Suurimaan koulu	28	181	2	04
05096	Keljonkankaan koulu	398	179	2	13	05717	Tykköön koulu	29	181	2	04
05099	Keltinmäen koulu	419	179	2	13	0175622-1 JÄMSÄN KAUPUNKI					
05083	Kilpisen koulu	464	179	2	13	11 Peruskoulut		1 720			
05093	Kortepohjan koulu	349	179	2	13	04538	Alhojärven koulu	42	182	2	13
03557	Kuokkalan koulu	495	179	2	13	04539	Arvajan koulu	15	182	2	13
05082	Kypärämäen koulu	319	179	2	13	04542	Jokivarren koulu	235	182	2	13
05875	Lehtisaaren koulu	383	179	2	13	04555	Juokslahden koulu	43	182	2	13
05100	Lohikosken koulu	277	179	2	13	04554	Jämsän yläaste	483	182	2	13
05541	Muuratsalon koulu	68	179	2	13	04543	Kaipolan koulu	110	182	2	13
03629	Nenänniemen koulu	65	179	2	13	07668	Kuoreveden koulu	249	182	2	13
03517	Pohjanlammen koulu	497	179	2	13	07670	Lahden koulu	27	182	2	13
05098	Puistokoulu	198	179	2	13	04547	Partalan koulu	32	182	2	13
03343	Pupuhuhan koulu	170	179	2	13	04548	Ruotsulan koulu	59	182	2	13
04874	Säynätsalon koulu	98	179	2	13	04552	Vitikkalan koulu	425	182	2	13
05088	Tikan koulu	412	179	2	13	15 Lukiot		308			
05126	Viitaniemen koulu	392	179	2	13	00207	Jämsän lukio	308	182	2	13
05092	Voionmaan koulu	190	179	2	13	61 Musiikkioppilaitokset		408			
12 Peruskouluasteen erityiskoulut		65				02351	Jämsänjokilaakson musiikkiopis	408	182	2	13
08925	Haukkalan koulu	..	179	2	13	64 Kansalaisopistot		1 400			
05091	Huhtarinteen koulu	46	179	2	13	02182	Jämsän työväenopisto	1 400	182	2	13
03270	Kukkumäen koulu	..	179	2	13	0175743-5 JÄMSÄNKOSKEN KAUPUNKI					
03691	Päiväharjun koulu	19	179	2	13	11 Peruskoulut		830			
15 Lukiot		2 228				06073	Kankarisveden koulu	287	183	2	13
00577	Cygnaeus-lukio	574	179	2	13	06076	Koskenpään koulu	43	183	2	13
00203	Jyväskylän Lyseon lukio	644	179	2	13	06075	Mäntykallion koulu	500	183	2	13
00590	Jyväskylän aikuislukio	485	179	2	13	15 Lukiot		114			
00205	Voionmaan lukio	525	179	2	13	00206	Jämsänkosken lukio	114	183	2	13
0175401-5 JYVÄSKYLÄN MAALAISKUNTA						64 Kansalaisopistot		700			
11 Peruskoulut		4 491				02183	Jämsänkosken työväenopisto	700	183	2	13
03559	Haapaniemen koulu	34	180	2	13	0126541-4 JÄRVENPÄÄN KAUPUNKI					
04981	Janakan koulu	89	180	2	13	11 Peruskoulut		4 436			
08881	Jokelan koulu	443	180	2	13	08103	Anttilan koulu	389	186	1	01
04982	Jylhän koulu	26	180	2	13	08104	Haarajoen koulu	157	186	1	01
04980	Jyskän koulu	346	180	2	13	08105	Harjulan koulu	273	186	1	01
04983	Kanavuoren koulu	109	180	2	13	08102	Järvenpään yhteiskoulu	502	186	1	01
04905	Keski-Palokan koulu	490	180	2	13	08101	Kartanon koulu	646	186	1	01
04985	Kuohun koulu	32	180	2	13	08106	Keskuskoulu	130	186	1	01
04902	Liinalammin koulu	189	180	2	13	08107	Kinnarin koulu	315	186	1	01
04906	Luonetjärven koulu	394	180	2	13	03561	Koivusaaren koulu	473	186	1	01
04986	Nyrölän koulu	20	180	2	13	03560	Kyrölän koulu	286	186	1	01
04987	Oravasaaren koulu	28	180	2	13	03487	Mankalan koulu	438	186	1	01
08882	Palokan koulu	545	180	2	13	03582	Oinaskadun koulu	166	186	1	01
04988	Puuppolan koulu	94	180	2	13	03288	Pajalan koulu	246	186	1	01
04989	Saarenmaan koulu	59	180	2	13	08108	Saunakallion koulu	277	186	1	01
03602	Tammirinteen koulu	39	180	2	13						
04904	Tikkakosken koulu	348	180	2	13						
04991	Tyypälän koulu	104	180	2	13						
04970	Vaajakosken koulu	563	180	2	13						
04990	Vaajakummun koulu	429	180	2	13						
04992	Vesangan koulu	110	180	2	13						

Kunta koulutuksen järjestäjänä – En kommun som utbildningsanordnare

Tunnus Kod	Nimi Namn	Opiskelijoita Studerande 20.9.2006	Kunta Kommun	Lääni Län	Maakunta Landskap	Tunnus Kod	Nimi Namn	Opiskelijoita Studerande 20.9.2006	Kunta Kommun	Lääni Län	Maakunta Landskap
03581	Vihtakadun koulu	138	186	1	01	61 Musiikkioppilaitokset		886			
12 Peruskouluasteen erityiskoulut		97				01951 Kainuun musiikkiopisto		886	205	4	18
08109	Juholan koulu	97	186	1	01	64 Kansalaisopistot		4 000			
15 Lukiot		1 073				02236 Kaukametsän opisto		4 000	205	4	18
00208	Järvenpään lukio	1 073	186	1	01	0185924-7 KALAJOEN KAUPUNKI					
61 Musiikkioppilaitokset		912				11 Peruskoulut		1 156			
01998	Keskisen Uudenmaan musiikkiop.	912	186	1	01	06259 Etelänkylän koulu		47	208	4	17
64 Kansalaisopistot		3 216				06258 Kalajoen yläaste		379	208	4	17
02027	Järvenpään työväenopisto	3 216	186	1	01	06162 Käännän koulu		23	208	4	17
0133226-9 KAARINAN KAUPUNKI						06163 Mehtäkylän koulu		58	208	4	17
11 Peruskoulut		2 570				06264 Pitkäsén koulu		28	208	4	17
04021	Auranlaakson koulu	129	202	2	02	06265 Pohjankylän koulu		318	208	4	17
03307	Hovirinnan koulu	336	202	2	02	06266 Pöllän koulu		52	208	4	17
03767	Kotimäen koulu	650	202	2	02	06267 Rahjan koulu		54	208	4	17
04626	Kuusiston koulu	134	202	2	02	06270 Raution koulu		56	208	4	17
04627	Piispanristin koulu	383	202	2	02	06271 Tavastin koulu		66	208	4	17
03534	Vaarniemen koulu	281	202	2	02	06275 Vuorenkallion koulu		75	208	4	17
04623	Valkeavuoren koulu	657	202	2	02	15 Lukiot		258			
15 Lukiot		663				00253 Kalajoen lukio		258	208	4	17
00581	Kaarinan aikuislukio	248	202	2	02	64 Kansalaisopistot		908			
00472	Kaarinan lukio	415	202	2	02	02237 Kalajoen kansalaisopisto		908	208	4	17
21 Ammatilliset oppilaitokset		457				0205404-5 KALVOLAN KUNTA					
01445	Kaarinan sos-terv.alan oppil.	457	202	2	02	11 Peruskoulut		374			
64 Kansalaisopistot		2 216				08162 Iittalan koulu 1-9		336	210	1	05
02064	Kaarinan-Piikkiön kansalaisop.	2 216	202	2	02	08163 Taljalan koulu		38	210	1	05
0170664-6 KAAVIN KUNTA						1923299-5 KANGASALAN KUNTA					
11 Peruskoulut		427				11 Peruskoulut		3 289			
04711	Kaavin yläaste	147	204	3	11	04890 Havisevan koulu		134	211	2	06
04713	Kirkonkylän koulu	148	204	3	11	04891 Huutijärven koulu		230	211	2	06
04715	Kortteisen koulu	49	204	3	11	04892 Kautialan koulu		25	211	2	06
04716	Luikonlahden koulu	34	204	3	11	04893 Kirkkoharjun koulu		372	211	2	06
04717	Maarianvaaran koulu	22	204	3	11	04736 Lahdenkulman koulu		35	211	2	06
04721	Retusen koulu	27	204	3	11	04888 Liuksialan koulu		168	211	2	06
64 Kansalaisopistot		470				05127 Pikkolan koulu		587	211	2	06
02165	Kaavin kansalaisopisto	470	204	3	11	03738 Pitkäljärven koulu		387	211	2	06
0214958-9 KAJAANIN KAUPUNKI						04897 Raikun koulu		37	211	2	06
11 Peruskoulut		3 548				04896 Ruutanan koulu		184	211	2	06
05385	Hauholan koulu	452	205	4	18	04738 Sariolan koulu		294	211	2	06
03616	Huuhkajavaaran koulu	54	205	4	18	04898 Suoraman koulu		434	211	2	06
05200	Jormuan koulu	49	205	4	18	04895 Vatialan koulu		370	211	2	06
05376	Kajaanin lyseo	379	205	4	18	04737 Vilpeilän koulu		32	211	2	06
03580	Keskuskoulu	589	205	4	18	12 Peruskouluasteen erityiskoulut		19			
05201	Kirkkoahon koulu	58	205	4	18	04894 Harjun koulu		19	211	2	06
05202	Kuluntalahden koulu	76	205	4	18	15 Lukiot		371			
05193	Kätönlahden koulu	594	205	4	18	00256 Kangasalan lukio		371	211	2	06
03524	Lohtajan koulu	275	205	4	18	64 Kansalaisopistot		2 500			
05197	Nakertajan koulu	229	205	4	18	02100 Kangasala-Opisto		2 500	211	2	06
05196	Paltaniemen koulu	28	205	4	18	0164690-3 KANGASNIEMEN KUNTA					
05378	Pietari Brahen koulu	578	205	4	18	11 Peruskoulut		633			
05195	Teppanan koulu	187	205	4	18	06166 Hokan koulu		18	213	3	10
41 Ammattikorkeakoulut		2 055				08873 Kankaisten koulu		230	213	3	10
02473	Kajaanin ammattikorkeakoulu	2 055	205	4	18	06169 Kirkonkylän koulu		248	213	3	10
						06170 Koittilan koulu		27	213	3	10

Kunta koulutuksen järjestäjänä – En kommun som utbildningsordnare

Tunnus Kod	Nimi Namn	Opiskelijoita Studerande 20.9.2006	Kunta Kommun	Lääni Län	Maakunta Landskap	Tunnus Kod	Nimi Namn	Opiskelijoita Studerande 20.9.2006	Kunta Kommun	Lääni Län	Maakunta Landskap
06171	Korholan koulu	30	213	3	10	08111	Kiilan koulu	198	220	1	01
06504	Mäenkyllän koulu	13	213	3	10	08112	Mustion koulu	60	220	1	01
06176	Vuojalahden koulu	35	213	3	10	08768	Sannäs skola	29	220	1	01
06177	Äkryn koulu	32	213	3	10	08769	Svartå skola	41	220	1	01
12 Peruskouluasteen erityiskoulut		8				15 Lukiot		288			
06168	Puiston koulu	8	213	3	10	00262	Karis-Billnäs gymnasium	138	220	1	01
15 Lukiot		107				00263	Karjaan lukio	150	220	1	01
00257	Kangasniemen lukio	107	213	3	10	64 Kansalaisopistot		2 992			
0133596-1 KANKAANPÄÄN KAUPUNKI						02049	Karis sv.medborgarinstitut	1 592	220	1	01
11 Peruskoulut		1 405				02029	Karjaan suom. kansalaisopisto	1 400	220	1	01
06774	Hapuan koulu	30	214	2	04	0126922-0 KARJALOHJAN KUNTA					
06775	Kangasmetsän koulu	229	214	2	04	11 Peruskoulut		84			
06776	Keskustan koulu	408	214	2	04	07964	Karjalohjan koulu	84	223	1	01
06778	Kyynärjärven koulu	54	214	2	04	0127046-7 KARKKILAN KAUPUNKI					
06779	Laurin koulu	41	214	2	04	11 Peruskoulut		926			
06780	Narvin koulu	27	214	2	04	08726	Ahmoon koulu	96	224	1	01
06781	Niinisalon koulu	74	214	2	04	08728	Haukkamäen koulu	133	224	1	01
06773	Pohjanlinnan koulu	457	214	2	04	08725	Karkkilan yhteiskoulu	339	224	1	01
06783	Venesjärven koulu	30	214	2	04	08729	Nyhkälän koulu	279	224	1	01
06784	Veneskosken koulu	22	214	2	04	08730	Tuorilan koulu	79	224	1	01
06785	Vihteljärven koulu	33	214	2	04	15 Lukiot		143			
15 Lukiot		361				00266	Karkkilan lukio	143	224	1	01
00258	Kankaanpään Yhteislyseo	361	214	2	04	64 Kansalaisopistot		846			
61 Musiikkioppilaitokset		467				02030	Karkkilan työväenopisto	846	224	1	01
01952	Kankaanpään musiikkiopisto	467	214	2	04	9094917-1 KARSTULAN KUNTA					
64 Kansalaisopistot		1 700				11 Peruskoulut		532			
02065	Pohjois-Satakunnan Alueopisto	1 700	214	2	04	04855	Kangasahon koulu	35	226	2	13
0175798-8 KANNONKOSKEN KUNTA						04866	Karstulan peruskoulu	438	226	2	13
11 Peruskoulut		189				04861	Rantakylän koulu	29	226	2	13
04790	Kannonkosken koulu	189	216	2	13	04864	Vastingin koulu	30	226	2	13
0178455-6 KANNUKSEN KAUPUNKI						15 Lukiot		143			
11 Peruskoulut		806				00267	Karstulan lukio	143	226	2	13
06634	Hanhinevan koulu	26	217	2	16	64 Kansalaisopistot		1 750			
06631	Juhani Vuorisen koulu	251	217	2	16	02184	Karstulan kansalaisopisto	1 750	226	2	13
06636	Märsylän koulu	41	217	2	16	0242796-4 KARTTULAN KUNTA					
06637	Roikolan koulu	65	217	2	16	11 Peruskoulut		492			
06632	Takalo-Raasakan koulu	375	217	2	16	07577	Airakselan koulu	25	227	3	11
06638	Välikkannuksen koulu	48	217	2	16	07574	Karttulanlahden koulu	122	227	3	11
15 Lukiot		223				07573	Kemppaanmäen koulu	66	227	3	11
00260	Kannuksen lukio	223	217	2	16	07572	Kissakuusen koulu	139	227	3	11
64 Kansalaisopistot		1 480				07575	Koskenkylän koulu	37	227	3	11
02204	Kannuksen kansalaisopisto	1 480	217	2	16	07576	Pihkainmäen koulu	103	227	3	11
0178498-6 KARIJOEN KUNTA						15 Lukiot		77			
11 Peruskoulut		105				00320	Karttulan lukio	77	227	3	11
03372	Karjjoen koulu	83	218	2	14	0133735-0 KARVIAN KUNTA					
05391	Myrkyn koulu	22	218	2	14	11 Peruskoulut		275			
0126837-5 KARJAAN KAUPUNKI						05721	Kantin koulu	32	230	2	04
11 Peruskoulut		1 264				05719	Karvian Yläkoulu	89	230	2	04
08753	Karis svenska högstadium	310	220	1	01	05723	Kirkonkylän koulu	67	230	2	04
08767	Karis svenska lågstadium	334	220	1	01	05724	Saran koulu	39	230	2	04
08110	Karjaan yhteiskoulu	292	220	1	01	05725	Sarvelan koulu	48	230	2	04

Kunta koulutuksen järjestäjänä – En kommun som utbildningsordnare

Tunnus Kod	Nimi Namn	Opiskelijoita Studerande 20.9.2006	Kunta Kommun	Lääni Län	Maakunta Landskap	Tunnus Kod	Nimi Namn	Opiskelijoita Studerande 20.9.2006	Kunta Kommun	Lääni Län	Maakunta Landskap
0208787-5 KASKISTEN KAUPUNKI						03176 Kasavuoren koulu					
11 Peruskoulut						03174 Mäntymäen koulu					
03595	Kaskisten koulu	77	231	2	15			326	235	1	01
07850	Kaskö svenska skola	37	231	2	15			383	235	1	01
64 Kansalaisopistot						15 Lukiot					
02223	Kaskisten kansalaisop-medb.ins	259	231	2	15			648			
0178718-3 KAUAHOJEN KAUPUNKI						00062 Gymnasiet Grankulla samskola					
11 Peruskoulut						00270 Kauniaisten lukio					
07023	Aron koulu	106	232	2	14			272	235	1	01
03701	Filppulan koulu	74	232	2	14			376	235	1	01
07028	Hyypän koulu	40	232	2	14						
07027	Kainaston koulu	42	232	2	14						
07022	Kauhajoen yhteiskoulu	551	232	2	14						
07030	Kokon koulu	44	232	2	14						
07032	Luomankylän koulu	48	232	2	14						
07033	Lustilan koulu	52	232	2	14						
07036	Nummijärven koulu	26	232	2	14						
07039	Pukkilan koulu	79	232	2	14						
07040	Päntäneen koulu	86	232	2	14						
07041	Sahankylän koulu	35	232	2	14						
07029	Sanssin koulu	347	232	2	14						
07042	Yrjänäisen koulu	75	232	2	14						
07043	Äijön koulu	30	232	2	14						
12 Peruskouluasteen erityiskoulut						64 Kansalaisopistot					
07044	Anin koulu	87	232	2	14			1 295			
15 Lukiot						02045 Kauniaist.kansal.op-medb.inst.					
00268	Kauhajoen lukio	424	232	2	14			1 295	235	1	01
61 Musiikkioppilaitokset						0178981-6 KAUSTISEN KUNTA					
01953	Panula-opisto	246	232	2	14						
64 Kansalaisopistot						11 Peruskoulut					
02205	Kauhajoen kansalaisopisto	1 830	232	2	14			516			
0208852-8 KAUAHAVAN KAUPUNKI						05844 Järvelän koulu					
11 Peruskoulut						05845 Kaustisen keskuskoulu (1-6)					
05831	Kauhavan yläkoulu	299	233	2	14			51	236	2	16
05832	Keskustan ala-aste	96	233	2	14			183	236	2	16
05833	Kirkonkylän ala-aste	142	233	2	14			179	236	2	16
05835	Kosolan ala-aste	115	233	2	14			30	236	2	16
05836	Mäenpään ala-aste	29	233	2	14			47	236	2	16
05837	Oravan ala-aste	20	233	2	14			26	236	2	16
05838	Pelkolan ala-aste	49	233	2	14						
05839	Pernaan koulu	63	233	2	14						
05840	Ruotsalan koulu	87	233	2	14						
05841	Ylikylän ala-aste	58	233	2	14						
12 Peruskouluasteen erityiskoulut						15 Lukiot					
03468	Pihlajapuiston koulu	25	233	2	14			139			
15 Lukiot						00478 Kaustisen musiikkilukio					
00269	Kauhavan lukio	193	233	2	14			139	236	2	16
64 Kansalaisopistot						0170773-7 KEITELEEN KUNTA					
02206	Kauhavan-Härmäin kansalaisop.	1 300	233	2	14						
0203026-2 KAUNIAISTEN KAUPUNKI						11 Peruskoulut					
11 Peruskoulut						07886 Nilakan koulu					
03175	Granhultsskolan	392	235	1	01			166	239	3	11
03177	Hagelstamska högstadiet	416	235	1	01			93	239	3	11
0210427-6 KEMIN KAUPUNKI						05950 Nilakan yläaste					
11 Peruskoulut						03336 Pohjois-Keiteleen ala-aste					
06855	Hepolan koulu	240	240	5	19			18	239	3	11
04082	Karihaaran koulu	485	240	5	19						
04084	Kivikon koulu	217	240	5	19						
04085	Koivuharjun koulu	92	240	5	19						
04078	Sauvosaaren koulu	320	240	5	19						

Kunta koulutuksen järjestäjänä – En kommun som utbildningsordnare

Tunnus Kod	Nimi Namn	Opiskelijoita Studerande 20.9.2006	Kunta Kommun	Lääni Län	Maakunta Landskap	Tunnus Kod	Nimi Namn	Opiskelijoita Studerande 20.9.2006	Kunta Kommun	Lääni Län	Maakunta Landskap
04079	Syväkankaan koulu	567	240	5	19	08113	Keravanjoen koulu	712	245	1	01
03257	Takajärven koulu	150	240	5	19	08116	Keskuskoulu	342	245	1	01
15 Lukiot		771				03360	Killan koulu	233	245	1	01
00272	Kemin lyseon lukio	771	240	5	19	03508	Kurkelan koulu	156	245	1	01
61 Musiikkioppilaitokset		650				08114	Nikkarin koulu	398	245	1	01
01955	Länsi-Pohjan musiikkiopisto	650	240	5	19	08118	Savion koulu	335	245	1	01
64 Kansalaisopistot		2 350				08115	Sompion koulu	497	245	1	01
02261	Kemin työväenopisto	2 350	240	5	19	12 Peruskouluasteen erityiskoulut		..			
0210469-8 KEMINMAAN KUNTA						03729	Tehtaanmäen koulu	..	245	1	01
11 Peruskoulut		1 110				15 Lukiot		1 138			
04104	Keminmaan keskus koulu	406	241	5	19	00275	Keravan lukio	626	245	1	01
04096	Kirkonmäen koulu	207	241	5	19	00572	Keski-Uudenmaan aikuislukio	512	245	1	01
04098	Lassilan koulu	237	241	5	19	64 Kansalaisopistot		2 260			
04099	Liedakkalan koulu	70	241	5	19	02031	Keravan opisto	2 260	245	1	01
04100	Maulan koulu	31	241	5	19	0164792-2 KERIMÄEN KUNTA					
04101	Pölhön koulu	159	241	5	19	11 Peruskoulut		670			
15 Lukiot		233				07161	Anttolan koulu	98	246	3	10
00474	Keminmaan lukio	233	241	5	19	07159	Kerimäen yläaste	220	246	3	10
64 Kansalaisopistot		960				07162	Kirkonkylän koulu	181	246	3	10
02260	Keminmaan kansalaisopisto	960	241	5	19	07163	Kumpurannan koulu	49	246	3	10
0133833-7 KEMIÖN KUNTA						07167	Louhen koulu	48	246	3	10
11 Peruskoulut		452				07169	Toroppalan koulu	74	246	3	10
03256	Amosparkens skola	124	243	2	02	15 Lukiot		87			
04636	Kemiönsaaren keskus koulu	104	243	2	02	00325	Kerimäen lukio	87	246	3	10
04076	Kimitonejdens skola	131	243	2	02	64 Kansalaisopistot		850			
04634	Mjösundin koulu	29	243	2	02	02293	Kaakkois-Savon kansalaisopisto	850	246	3	10
04615	Tjuda skola	64	243	2	02	0186063-5 KESTILÄN KUNTA					
15 Lukiot		83				11 Peruskoulut		212			
00329	Kimitoöns gymnasium	83	243	2	02	05373	Kestilän peruskoulu	212	247	4	17
64 Kansalaisopistot		547				0168735-0 KESÄLAHDEN KUNTA					
02090	Kimitobygdens medborgarinst.	547	243	2	02	11 Peruskoulut		289			
0186002-9 KEMPELEEN KUNTA						05465	Purujärven koulu	25	248	3	12
11 Peruskoulut		2 215				05460	Puruveden-Pyhäjärven koulu	239	248	3	12
06276	Kempeleen yläaste	725	244	4	17	05461	Villalan koulu	25	248	3	12
06277	Ketolanperän koulu	105	244	4	17	64 Kansalaisopistot		650			
06278	Kirkonkylän koulu	465	244	4	17	02159	Puruveden kansalaisopisto	650	248	3	12
03572	Santamäen koulu	137	244	4	17	0208388-2 KEURUUN KAUPUNKI					
06279	Ylikylän koulu	783	244	4	17	11 Peruskoulut		1 185			
12 Peruskouluasteen erityiskoulut		55				06077	Haapamäen yhteiskoulun yläaste	180	249	2	13
08897	Santamäen erityiskoulu	55	244	4	17	06082	Jukojärven ala-aste	29	249	2	13
15 Lukiot		326				06083	Kalettoman ala-aste	20	249	2	13
00479	Kempeleen lukio	326	244	4	17	06085	Keuruun ala-aste	459	249	2	13
64 Kansalaisopistot		1 955				06078	Keuruun yläaste	358	249	2	13
02297	Kempeleen kansalaisopisto	1 955	244	4	17	06086	Lavikon ala-aste	22	249	2	13
0127485-5 KERA VAN KAUPUNKI						06088	Pihlajaveden ala-aste	33	249	2	13
11 Peruskoulut		3 530				06089	Pohjoislahden ala-aste	42	249	2	13
03584	Ahjon koulu	291	245	1	01	06091	Valkealahden ala-aste	42	249	2	13
08903	Ali-Keravan koulu	99	245	1	01	12 Peruskouluasteen erityiskoulut		25			
08905	Kalevan koulu	295	245	1	01	06079	Aromaan erityiskoulu	25	249	2	13
08904	Kanniston koulu	172	245	1	01	15 Lukiot		228			
						00066	Haapamäen yhteiskoulun lukio	61	249	2	13
						00277	Keuruun lukio	167	249	2	13

Kunta koulutuksen järjestäjänä – En kommun som utbildningsordnare

Tunnus Kod	Nimi Namn	Opiskelijoita Studerande 20.9.2006	Kunta Kommun	Lääni Län	Maakunta Landskap	Tunnus Kod	Nimi Namn	Opiskelijoita Studerande 20.9.2006	Kunta Kommun	Lääni Län	Maakunta Landskap
61 Musiikkioppilaitokset		167				08752	Kyrksläotts högstadieskola	367	257	1	01
02357	Läntisen Keski-Suomen mus.opis	167	249	2	13	03745	Laajakallion koulu	123	257	1	01
64 Kansalaisopistot		2 500				08624	Masalan koulu	321	257	1	01
02185	Keuruun kansalaisopisto	2 500	249	2	13	03592	Nissnikun koulu	173	257	1	01
0133862-8 KIHNIÖN KUNTA						08763	Oitbacka skola	42	257	1	01
11 Peruskoulut		236				03526	Sepän koulu	274	257	1	01
05727	Kettukallion koulu	81	250	2	06	08764	Sjökulla skola	46	257	1	01
05731	Kirkonkylän koulu	130	250	2	06	08625	Upinniemen koulu	37	257	1	01
05733	Niskoksen koulu	25	250	2	06	08626	Veikkolan koulu	789	257	1	01
0133904-9 KIIKALAN KUNTA						12 Peruskouluasteen erityiskoulut		88			
11 Peruskoulut		113				08627	Papinmäen koulu	88	257	1	01
08401	Komisuan peruskoulu	73	252	2	02	15 Lukiot		734			
08403	Rekijoen peruskoulu	40	252	2	02	00323	Kyrksläotts gymnasium	177	257	1	01
0133999-7 KIIKOISTEN KUNTA						00568	Masalan lukio	167	257	1	01
11 Peruskoulut		96				00666	Porkkalan lukio	390	257	1	01
06767	Toukolan koulu	96	254	2	04	61 Musiikkioppilaitokset		645			
0186122-4 KIIMINGIN KUNTA						01997	Kirkkonummen musiikkiopisto	645	257	1	01
11 Peruskoulut		2 017				64 Kansalaisopistot		3 343			
06548	Alakylän koulu	139	255	4	17	02050	Kirkkonumm.kansal.op-medb.inst	3 343	257	1	01
06549	Hannuksen koulu	28	255	4	17	0134030-6 KISKON KUNTA					
03423	Huttukylän koulu	69	255	4	17	11 Peruskoulut		106			
06550	Jäälän koulu	516	255	4	17	08408	Toijan koulu	106	259	2	02
06547	Kiimingin yläaste	611	255	4	17	0168900-6 KITEEN KAUPUNKI					
06551	Kiiminkijoen koulu	477	255	4	17	11 Peruskoulut		985			
06552	Tirinkylän koulu	82	255	4	17	05105	Arppen koulu	653	260	3	12
06553	Ylikylän koulu	95	255	4	17	05110	Heinäjärven koulu	43	260	3	12
12 Peruskouluasteen erityiskoulut		39				03502	Hutsin koulu	132	260	3	12
03506	Jaaranharjun koulu	39	255	4	17	05120	Juurikan koulu	35	260	3	12
15 Lukiot		234				05109	Puhoksen koulu	76	260	3	12
00326	Kiimingin lukio	234	255	4	17	05104	Ruppovaaran koulu	46	260	3	12
0242816-6 KINNULAN KUNTA						15 Lukiot		248			
11 Peruskoulut		264				00279	Kiteen lukio	248	260	3	12
04883	Kinnulan keskuskoulu	95	256	2	13	64 Kansalaisopistot		1 267			
04886	Muholan koulu	54	256	2	13	02154	Keski-Karjalan kansalaisopisto	1 267	260	3	12
04884	Nurmelan koulu	115	256	2	13	0191406-6 KITILÄN KUNTA					
15 Lukiot		62				11 Peruskoulut		641			
00538	Kinnulan lukio	62	256	2	13	04108	Alakylän koulu	37	261	5	19
64 Kansalaisopistot		532				04111	Kaukosen koulu	29	261	5	19
02186	Suomenselän kansalaisopisto	532	256	2	13	04118	Kiistalan koulu	13	261	5	19
0203107-0 KIRKKONUMMEN KUNTA						04107	Kittilän yläkoulu	213	261	5	19
11 Peruskoulut		4 493				04115	Lukkarin koulu	208	261	5	19
08758	Bobäcks skola	105	257	1	01	04122	Raattaman koulu	13	261	5	19
08759	Evitskogs skola	38	257	1	01	04123	Sirkan koulu	115	261	5	19
08760	Friggesby skola	48	257	1	01	04125	Tepsan koulu	13	261	5	19
08622	Gesterbyn koulu	396	257	1	01	15 Lukiot		127			
03420	Heikkilän koulu	218	257	1	01	00280	Kittilän lukio	127	261	5	19
03365	Kantvikin koulu	223	257	1	01	64 Kansalaisopistot		2 355			
08761	Karuby skola	47	257	1	01	02262	Kittilän kansalaisopisto	2 355	261	5	19
08621	Kirkkoharjun koulu	588	257	1	01	0134094-7 KIUKAISTEN KUNTA					
08623	Kirkonkylän koulu	319	257	1	01	11 Peruskoulut		387			
08762	Kyrkbacka skola	339	257	1	01	08412	Hiukon koulu	52	262	2	04
						08413	Kirkonkylän koulu	133	262	2	04

Kunta koulutuksen järjestäjänä – En kommun som utbildningsordnare

Tunnus Kod	Nimi Namn	Opiskelijoita Studerande 20.9.2006	Kunta Kommun	Lääni Län	Maakunta Landskap	Tunnus Kod	Nimi Namn	Opiskelijoita Studerande 20.9.2006	Kunta Kommun	Lääni Län	Maakunta Landskap
08885	Kiukaisten yhteiskoulu	125	262	2	04	05851	Kiviniityn koulu	319	272	2	16
08416	Panelian koulu	77	262	2	04	07896	Koivuhaan koulu	241	272	2	16
15 Lukiot		69				06746	Kyrkbackens skola	105	272	2	16
00281	Kiukaisten lukio	69	262	2	04	05853	Länsipuiston koulu	292	272	2	16
64 Kansalaisopistot		460				05855	Mäntykankaan koulu	307	272	2	16
02067	Kiukaisten kansalaisopisto	460	262	2	04	06766	Renlunds skola	50	272	2	16
0170843-0 KIURUVEDEN KAUPUNKI						06748	Rödsö skola	36	272	2	16
11 Peruskoulut		1 212				06749	Säka skola	62	272	2	16
05977	Heinäkylässen koulu	31	263	3	11	05857	Torkinmäen koulu	334	272	2	16
05962	Kalliokylässen koulu	40	263	3	11	06750	Villa skola	152	272	2	16
05956	Kiuruveden yläaste	400	263	3	11	06751	Vittsar skola	56	272	2	16
05965	Korpiljoen koulu	33	263	3	11	05858	Ykspihlajan koulu	77	272	2	16
05967	Lahnajoen koulu	51	263	3	11	06747	Öja skola	51	272	2	16
05969	Luupuveden koulu	53	263	3	11	15 Lukiot		1 132			
05971	Niemiskylän koulu	24	263	3	11	00061	Karleby svenska gymnasium	216	272	2	16
05963	Nivan koulu	442	263	3	11	00286	Kiviniityn lukio	293	272	2	16
05974	Rapakkojoen koulu	48	263	3	11	00287	Kokkolan yhteislyseon lukio	623	272	2	16
05978	Rytlyn koulu	45	263	3	11	64 Kansalaisopistot		3 373			
05970	Turhalan koulu	45	263	3	11	02549	Kokkolan seud.op-Karlebyn.inst	3 373	272	2	16
15 Lukiot		251				0191528-8 KOLARIN KUNTA					
00282	Kiuruveden lukio	251	263	3	11	11 Peruskoulut		380			
64 Kansalaisopistot		1 300				04128	Kolarin ala-aste	109	273	5	19
02166	Kiuruveden kansalaisopisto	1 300	263	3	11	04143	Kolarin yläaste	157	273	5	19
0176150-6 KIVIJÄRVEN KUNTA						04129	Kurtakon koulu	21	273	5	19
11 Peruskoulut		182				04135	Sieppijärven koulu	43	273	5	19
04780	Tainionmäen koulu	182	265	2	13	04136	Vaattojärven koulu	19	273	5	19
0134115-7 KODISJOEN KUNTA						04141	Äkäslompolon koulu	31	273	5	19
11 Peruskoulut		46				12 Peruskouluasteen erityiskoulut		16			
08419	Kodisjoen koulu	46	266	2	04	04142	Jokijalan koulu	16	273	5	19
0203925-9 KOKEMÄEN KAUPUNKI						15 Lukiot		63			
11 Peruskoulut		853				00455	Kolarin lukio	63	273	5	19
08480	Jalonojan koulu	31	271	2	04	64 Kansalaisopistot		795			
08479	Kokemäen yhteiskoulu	275	271	2	04	02263	Kolarin kansalaisopisto	795	273	5	19
08484	Korkeaojan koulu	32	271	2	04	0176227-7 KONNEVEDEN KUNTA					
08487	Lähteenmäen koulu	38	271	2	04	11 Peruskoulut		391			
08488	Peipohjan koulu	126	271	2	04	04916	Hytölän koulu	54	275	2	13
08492	Risten koulu	57	271	2	04	04917	Istumäen koulu	24	275	2	13
08493	Tulkilan koulu	265	271	2	04	04918	Kirkonkylän koulu	120	275	2	13
08494	Tuomaalan koulu	29	271	2	04	04919	Konneveden yläkoulu	149	275	2	13
15 Lukiot		166				04920	Sirkkamäen koulu	21	275	2	13
00285	Kokemäen lukio	166	271	2	04	04912	Särkisalon koulu	23	275	2	13
64 Kansalaisopistot		700				15 Lukiot		66			
02068	Kokemäen kansalaisopisto	700	271	2	04	00530	Konneveden lukio	66	275	2	13
0179377-8 KOKKOLAN KAUPUNKI						0169048-8 KONTIOLAHDEN KUNTA					
11 Peruskoulut		4 114				11 Peruskoulut		1 764			
06764	Chydenius skola	101	272	2	16	06811	Ahokalan koulu	44	276	3	12
06763	Donnerska skolan	290	272	2	16	06814	Jakokosken koulu	53	276	3	12
05850	Hakalahden koulu	452	272	2	16	06815	Kirkonkylän koulu	252	276	3	12
08870	Halkokarin koulu	382	272	2	16	06810	Kontiolahden koulu	586	276	3	12
05854	Hollahaan koulu	362	272	2	16	06818	Kontioniemen koulu	73	276	3	12
05830	Isokylän koulu	312	272	2	16	06816	Kulhon koulu	83	276	3	12
05829	Jokilaakson koulu	133	272	2	16	06819	Kylmäojan koulu	270	276	3	12
						06820	Lehmon koulu	212	276	3	12
						06822	Onttolan koulu	91	276	3	12
						06825	Selkien koulu	34	276	3	12

Kunta koulutuksen järjestäjänä – En kommun som utbildningsanordnare

Tunnus Kod	Nimi Namn	Opiskelijoita Studeraende 20.9.2006	Kunta Kommun	Lääni Län	Maakunta Landskap	Tunnus Kod	Nimi Namn	Opiskelijoita Studeraende 20.9.2006	Kunta Kommun	Lääni Län	Maakunta Landskap
06826	Varparannan koulu	66	276	3	12	06618	Hovinsaaren koulu	71	285	1	08
12	Peruskouluasteen erityiskoulut	79				06519	Jäppilän koulu	57	285	1	08
06817	Kuuselan koulu	79	276	3	12	06507	Karhulan koulu	357	285	1	08
15	Lukiot	195				06611	Karhuvuoren koulu	330	285	1	08
00464	Kontiolahden lukio	195	276	3	12	06613	Keskuskoulu	385	285	1	08
0176259-2	KORPILAHDEN KUNTA					06508	Koivulan koulu	166	285	1	08
11	Peruskoulut	548				06509	Korkeakosken koulu	190	285	1	08
06093	Horkan ala-aste	29	277	2	13	06510	Kyminkartanon koulu	228	285	1	08
06094	Hurtttian ala-aste	57	277	2	13	06614	Langinkosken koulu	314	285	1	08
06092	Korpilahden yläaste	197	277	2	13	06620	Metsolan koulu	270	285	1	08
06095	Martti Korpilahden koulu	170	277	2	13	06621	Mussalon koulu	327	285	1	08
06102	Patajärven ala-aste	45	277	2	13	06513	Otsolan koulu	281	285	1	08
06101	Saakosken ala-aste	25	277	2	13	06523	Pihkoon koulu	117	285	1	08
06585	Saukkolan-Sarvenperän ala-aste	17	277	2	13	06514	Rauhalan koulu	321	285	1	08
06098	Vespuolen ala-aste	8	277	2	13	06622	Ruonalan koulu	212	285	1	08
15	Lukiot	66				06524	Tavastilan koulu	129	285	1	08
00288	Korpilahden lukio	66	277	2	13	06624	Tiutisen koulu	36	285	1	08
64	Kansalaisopistot	550				06625	Toivo Pekkasen koulu	224	285	1	08
02190	Pohj.Päijänteen kansalaisop.	550	277	2	13	12	Peruskouluasteen erityiskoulut	55			
9026794-7	KORPPOON KUNTA					03422	Hiidenkimun koulu	37	285	1	08
11	Peruskoulut	105				03679	Ututien koulu	18	285	1	08
03315	Skärgårdshavets grundskola	77	279	2	02	15	Lukiot	1 466			
03346	Ulkosaariston peruskoulu	19	279	2	02	00261	Karhulan lukio	341	285	1	08
05631	Utön koulu	9	279	2	02	00291	Kotkan lyseon lukio ja aikuisl	825	285	1	08
0179699-5	KORSNÄS KOMMUN					00293	Langinkosken lukio	300	285	1	08
11	Peruskoulut	307				64	Kansalaisopistot	5 476			
07924	Harrström lågstadium	25	280	2	15	02132	Kotkan opisto	5 476	285	1	08
07925	Korsnäs kyrkoby lågstadium	62	280	2	15	0161075-9	KOUVOLAN KAUPUNKI				
07926	Molpe lågstadium	34	280	2	15	11	Peruskoulut	2 726			
07927	Taklax lågstadium	38	280	2	15	07438	Eskolanmäen koulu	557	286	1	08
24	Ammatilliset aikuiskoulutuskesk.	904				07443	Kankaan koulu	319	286	1	08
01607	Korsnäs kurscenter	904	280	2	15	07444	Kaunisnurmen koulu	142	286	1	08
0179730-6	KORTESJÄRVEN KUNTA					07440	Kouvolan yhteiskoulu	322	286	1	08
11	Peruskoulut	307				07442	Mansikka-ahon koulu	238	286	1	08
05861	Kirkonkylän koulu	113	281	2	14	07446	Sarkolan koulu	282	286	1	08
05859	Kortesjärven yläaste	111	281	2	14	07447	Tornionmäen koulu	288	286	1	08
05862	Purmojärven koulu	45	281	2	14	07441	Urheilupuiston koulu	366	286	1	08
05863	Ylikylän koulu	38	281	2	14	03610	Vahteron koulu	212	286	1	08
0213007-9	KOSKEN TL KUNTA					12	Peruskouluasteen erityiskoulut	39			
11	Peruskoulut	378				03459	Mäntypuiston koulu	39	286	1	08
07950	Kosken seudun yläaste	205	284	2	02	15	Lukiot	1 040			
07954	Talolan koulu	173	284	2	02	00295	Kouvolan Lyseon lukio	371	286	1	08
15	Lukiot	92				00569	Kouvolan iltalukio	380	286	1	08
00290	Kosken lukio	92	284	2	02	00297	Kouvolan yhteiskoulun lukio	289	286	1	08
0160225-7	KOTKAN KAUPUNKI					64	Kansalaisopistot	2 336			
11	Peruskoulut	5 161				02133	Kouvolan kansalaisopisto	2 336	286	1	08
06616	Aittakorven koulu	240	285	1	08	0216509-5	KRISTIINANKAUPUNKI				
03656	Hakalan koulu	185	285	1	08	11	Peruskoulut	842			
06617	Haukkavuoren koulu	306	285	1	08	05616	Dagsmark skola	23	287	2	15
06506	Helilän koulu	415	285	1	08	05615	Härkmeri skola	36	287	2	15
						05410	Kantakaupungin koulu	91	287	2	15
						05412	Kristiinanseudun koulu	176	287	2	15
						05622	Kristinestads högstadieskola	177	287	2	15
						05623	Kristinestads skola	110	287	2	15
						05636	Lappfjärd skola	85	287	2	15
						05409	Lapväärtin koulu	58	287	2	15

Kunta koulutuksen järjestäjänä – En kommun som utbildningsordnare

Tunnus Kod	Nimi Namn	Opiskelijoita Studerande 20.9.2006	Kunta Kommun	Lääni Län	Maakunta Landskap	Tunnus Kod	Nimi Namn	Opiskelijoita Studerande 20.9.2006	Kunta Kommun	Lääni Län	Maakunta Landskap
05408	Metsälän koulu	16	287	2	15	0186273-7 KUIVANIEMEN KUNTA					
05614	Skaftung skola	20	287	2	15	11 Peruskoulut					
05618	Tjöck skola	50	287	2	15	278					
12 Peruskouluasteen erityiskoulut		13				04411 Aseman koulu 54 292 4 17					
06851	Tervahovin koulu	13	287	2	15	04413 Jokikylän koulu 52 292 4 17					
15 Lukiot		161				04414 Kirkonkylän koulu 20 292 4 17					
00298	Kristiinankaupungin lukio	83	287	2	15	04410 Kuivajoen koulu 152 292 4 17					
00299	Kristinestads gymnasium	78	287	2	15	0171450-7 KUOPION KAUPUNKI					
64 Kansalaisopistot		1 680				11 Peruskoulut					
02229	Kristinestads medborgarinst.	1 680	287	2	15	8 970					
0180065-9 KRONOBY KOMMUN						03732 Aurinkorinteen koulu 480 297 3 11					
11 Peruskoulut		781				07532 Haapaniemen koulu 296 297 3 11					
06755	Centralskolan	129	288	2	15	07522 Hatsalan klassillinen koulu 674 297 3 11					
06756	Djupsjöbacka skola	26	288	2	15	07533 Hiltulanlahden koulu 110 297 3 11					
06762	Nedervetil skola	107	288	2	15	07534 Hirvilahden koulu 40 297 3 11					
06757	Norrby skola	24	288	2	15	03308 Jynkän koulu 433 297 3 11					
06758	Påras skola	25	288	2	15	07528 Jynkänlahden koulu 409 297 3 11					
06759	Småbönders skola	25	288	2	15	07535 Kaislastenlahden koulu 39 297 3 11					
06760	Söderby skola	29	288	2	15	07523 Kallaveden koulu 593 297 3 11					
06761	Terjärv skola	124	288	2	15	07537 Kettulan koulu 201 297 3 11					
06754	Ådalens skola	292	288	2	15	07525 Kuopion Yhteiskoulu 287 297 3 11					
15 Lukiot		156				07538 Kurkiharjun koulu 30 297 3 11					
00465	Kronoby gymnasium	156	288	2	15	07539 Kurkimäen koulu 146 297 3 11					
64 Kansalaisopistot		1 550				07526 Linnanpelto-Männistön koulu 513 297 3 11					
02224	Kronoby medborgarinstitut	1 550	288	2	15	03244 Länsi-Puijon koulu 199 297 3 11					
0148057-9 KUHMALAHDEN KUNTA						07542 Melalahden koulu 134 297 3 11					
11 Peruskoulut		82				07527 Minna Canthin koulu 422 297 3 11					
04740	Pohjan ala-aste	82	289	2	06	03482 Neulamäen koulu 401 297 3 11					
0176357-9 KUHMOISTEN KUNTA						07544 Niiralan koulu 197 297 3 11					
11 Peruskoulut		207				03680 Pirtin koulu 417 297 3 11					
07944	Kaukolan koulu	70	291	2	13	07547 Pitkälähdän koulu 232 297 3 11					
07939	Kirkonkylän koulu	137	291	2	13	03283 Pohjantien koulu 414 297 3 11					
15 Lukiot		55				08923 Puijonsarven koulu 483 297 3 11					
00300	Kuhmoisten lukio	55	291	2	13	03530 Pyörön koulu 401 297 3 11					
0186204-0 KUHMON KAUPUNKI						07550 Rajalan koulu 445 297 3 11					
11 Peruskoulut		989				07530 Riistaveden koulu 103 297 3 11					
05340	Hietaperän koulu	32	290	4	18	07546 Rytlyn koulu 55 297 3 11					
05337	Iivantiiran koulu	18	290	4	18	07551 Snellmanin koulu 212 297 3 11					
05336	Jyrkän koulu	21	290	4	18	07552 Särkiniemen koulu 206 297 3 11					
05330	Kontion koulu	441	290	4	18	07554 Vehkalammin koulu 58 297 3 11					
05324	Lentiiran koulu	14	290	4	18	07555 Vehmasmäen koulu 121 297 3 11					
05323	Lentuan koulu	18	290	4	18	04750 Vehmersalmen koulu 219 297 3 11					
05318	Seilosén koulu	19	290	4	18	12 Peruskouluasteen erityiskoulut					
05315	Timoniemen koulu	30	290	4	18	03294 Alavan koulu 1 297 3 11					
05312	Tuupalan koulu	396	290	4	18	15 Lukiot					
61 Musiikkioppilaitokset		368				3 727					
02332	Kuhmon musiikki-instituutti	368	290	4	18	00306 Kallaveden lukio 779 297 3 11					
64 Kansalaisopistot		1 300				00305 Kuopion Lyseon lukio 477 297 3 11					
10044	Kuhmon kansalaisop.(1.1.2005-)	1 300	290	4	18	00328 Kuopion Yht.koul.Musiikkilukio 229 297 3 11					
						00589 Kuopion aikuislukio 1 149 297 3 11					
						00304 Kuopion klassillinen lukio 607 297 3 11					
						00510 Minna Canthin lukio 486 297 3 11					
						64 Kansalaisopistot					
						9 346					
						02167 Kuopion kansalaisopisto 9 346 297 3 11					
						0180117-6 KUORTANEEN KUNTA					
						11 Peruskoulut					
						449					
						05546 Alvarin koulu 90 300 2 14					
						05561 Kuortaneen yhteiskoulu 168 300 2 14					
						05547 Leppälän koulu 48 300 2 14					
						05548 Mäyryn koulu 70 300 2 14					
						05549 Ruonan koulu 44 300 2 14					

Kunta koulutuksen järjestäjänä – En kommun som utbildningsordnare

Tunnus Kod	Nimi Namn	Opiskelijoita Studerande 20.9.2006	Kunta Kommun	Läni Län	Maakunta Landskap	Tunnus Kod	Nimi Namn	Opiskelijoita Studerande 20.9.2006	Kunta Kommun	Läni Län	Maakunta Landskap
05551	Ylijoen koulu	29	300	2	14	0161578-7 KUUSANKOSKEN KAUPUNKI					
15 Lukiot		205				11 Peruskoulut		2 069			
00310	Kuortaneen lukio	205	300	2	14	07386	Hirvelän koulu	217	306	1	08
0209046-8 KURIKAN KAUPUNKI						08861	Keskustan koulu	434	306	1	08
11 Peruskoulut		1 211				07388	Kymintehtaan koulu	396	306	1	08
06983	Kampin koulu	20	301	2	14	07387	Naukion koulu	338	306	1	08
06984	Kankaan koulu	111	301	2	14	07389	Pilkanmaan koulu	118	306	1	08
06986	Koiviston koulu	49	301	2	14	03481	Ruotsulan koulu	223	306	1	08
06981	Kurikan yhteiskoulu	426	301	2	14	07393	Svenska skolan	29	306	1	08
06988	Levin koulu	16	301	2	14	07390	Tähteen koulu	137	306	1	08
06989	Luovan koulu	73	301	2	14	07391	Voikkaan koulu	177	306	1	08
06990	Miedon koulu	84	301	2	14	12 Peruskouluasteen erityiskoulut					
06985	Paulaharjun koulu	286	301	2	14	07392	Tähteenkadun koulu	99			
06993	Polvenkylän koulu	19	301	2	14			99	306	1	08
06995	Säntin koulu	66	301	2	14	15 Lukiot					
06996	Tuiskulan koulu	61	301	2	14			335			
15 Lukiot		241				00315	Kuusaan lukio	255	306	1	08
00312	Kurikan lukio	241	301	2	14	00911	Voikkaan lukio	80	306	1	08
0148132-8 KURUN KUNTA						64 Kansalaisopistot		2 700			
11 Peruskoulut		308				02134	Kuusankosken työväenopisto	2 700	306	1	08
04606	Keihäslahden koulu	243	303	2	06	0134381-4 KUUSJOEN KUNTA					
04603	Parkkuun koulu	27	303	2	06	11 Peruskoulut		149			
04599	Pohjois-Kurun koulu	14	303	2	06	08387	Kurkelan koulu	54	308	2	02
04604	Poikeluksen koulu	24	303	2	06	08388	Raatalan koulu	48	308	2	02
0134349-4 KUSTAVIN-KUNTA						08389	Ylikulman koulu	47	308	2	02
11 Peruskoulut		65				0148200-5 KYLMÄKOSKEN KUNTA					
08330	Kivimaan koulu	65	304	2	02	11 Peruskoulut		199			
0186418-5 KUUSAMON KAUPUNKI						07986	Aseman koulu	38	310	2	06
11 Peruskoulut		2 301				07987	Kirkonkylän koulu	82	310	2	06
04430	Kirkkokedon koulu	294	305	4	17	07988	Kurisjärven koulu	37	310	2	06
04682	Kuolion koulu	44	305	4	17	07989	Sontulan koulu	42	310	2	06
04425	Käylän koulu	29	305	4	17	0176410-9 KYJJÄRVEN KUNTA					
04439	Maanselän koulu	25	305	4	17	11 Peruskoulut		181			
04442	Mäkelän koulu	86	305	4	17	04909	Iso-Nopolan koulu	62	312	2	13
04443	Määttälän koulu	51	305	4	17	04907	Nopolan koulu	119	312	2	13
04463	Nilon koulu	419	305	4	17	0180311-2 KÄLVIÄN KUNTA					
04444	Nilonkankaan koulu	401	305	4	17	11 Peruskoulut		616			
04445	Nissinvaaran koulu	60	305	4	17	06648	Kirkonkylän koulu	127	315	2	16
04446	Noukavaaran koulu	48	305	4	17	06654	Lucina Hagmanin koulu	225	315	2	16
04419	Rukan koulu	269	305	4	17	06649	Marttilan koulu	138	315	2	16
04455	Sänkikankaan koulu	95	305	4	17	06651	Peltokorven koulu	61	315	2	16
03570	Tolpanniemen koulu	114	305	4	17	06652	Ruotsalon koulu	65	315	2	16
03631	Torangin koulu	305	305	4	17	15 Lukiot					
04457	Törmäsen koulu	30	305	4	17			110			
04459	Vasaraperän koulu	31	305	4	17	00570	Lucina Hagmanin lukio	110	315	2	16
15 Lukiot		407				0148268-9 KÄRKÖLÄN KUNTA					
00314	Kuusamon lukio	407	305	4	17	11 Peruskoulut		577			
21 Ammatilliset oppilaitokset						07665	Kirkonkylän koulu	68	316	1	07
01285	Kuusamon ammatti-instituutti	458	305	4	17	07667	Lappilan koulu	42	316	1	07
61 Musiikkioppilaitokset						07663	Opintien koulu	191	316	1	07
02013	Kuusamon musiikkiopisto	307	305	4	17	07664	Vuokkojarjun koulu	276	316	1	07
64 Kansalaisopistot						15 Lukiot					
02239	Kuusamon kansalaisopisto	1 450	305	4	17			81			
		1 450				00330	Kärkölän lukio	81	316	1	07

Kunta koulutuksen järjestäjänä – En kommun som utbildningsanordnare

Tunnus Kod	Nimi Namn	Opiskelijoita Studeraende 20.9.2006	Kunta Kommun	Lääni Län	Maakunta Landskap	Tunnus Kod	Nimi Namn	Opiskelijoita Studeraende 20.9.2006	Kunta Kommun	Lääni Län	Maakunta Landskap
0186511-0 KÄRSÄMÄEN KUNTA						0180451-0 LAIHIAN KUNTA					
11 Peruskoulut						11 Peruskoulut					
05256	Frosteruksen koulu	312	317	4	17	06975	Hulmin koulu	58	399	2	15
05253	Rannan koulu	67	317	4	17	06976	Isonkylän koulu	81	399	2	15
05249	Saviselän koulu	41	317	4	17	06977	Jokikylän koulu	24	399	2	15
05255	Venetpalon koulu	35	317	4	17	06978	Kirkonkylän koulu	217	399	2	15
15 Lukiot						15 Lukiot					
00531	Kärsämäen lukio	65	317	4	17	07232	Kylänpään koulu	36	399	2	15
0134416-3 KÖYLJÖN KUNTA						15 Lukiot					
11 Peruskoulut						00406 Laihian lukio					
04638	Kankaanpään koulu	65	319	2	04	00406	Laihian lukio	200	399	2	15
04639	Kepolan koulu	113	319	2	04	0134480-9 LAITILAN KAUPUNKI					
04642	Lallin koulu	105	319	2	04	11 Peruskoulut					
04641	Vuorensuon koulu	31	319	2	04	08422	Itäkylän koulu	21	400	2	02
0149669-3 LAHDEN KAUPUNKI						11 Peruskoulut					
11 Peruskoulut						08421 Kaariaisten koulu					
03636	Ahtialan peruskoulu	649	398	1	07	08423	Kappelimäen koulu	302	400	2	02
07799	Anttilanmäen ala-aste	146	398	1	07	08424	Kodjalan koulu	53	400	2	02
07800	Harjun peruskoulu	156	398	1	07	08425	Koveron koulu	45	400	2	02
07801	Jalkarannan ala-aste	424	398	1	07	08427	Salon koulu	27	400	2	02
07802	Joutjärven ala-aste	75	398	1	07	08429	Soukaisten koulu	66	400	2	02
03440	Kasakkamäen ala-aste	298	398	1	07	08430	Suontaan koulu	39	400	2	02
07803	Kiveriön ala-aste	231	398	1	07	08431	Untamalan koulu	64	400	2	02
07804	Kivimaan ala-aste	435	398	1	07	08420	Varpeen koulu	300	400	2	02
07915	Kivimaan yläaste	320	398	1	07	12 Peruskouluasteen erityiskoulut					
07805	Kunnaksen ala-aste	258	398	1	07	08432	Myllymäen koulu	44	400	2	02
07917	Kärpäsen peruskoulu	555	398	1	07	15 Lukiot					
07916	Lahden Lyseon yläaste	429	398	1	07	00407	Laitilan lukio	160	400	2	02
03770	Lahden ruotsinkiel. peruskoulu	10	398	1	07	61 Musiikkioppilaitokset					
07807	Launeen peruskoulu	657	398	1	07	01981	Vakka-Suomen musiikkiopisto	314	400	2	02
07898	Liipola-Kaikuharjun peruskoulu	319	398	1	07	64 Kansalaisopistot					
07899	Lotilan ala-aste	410	398	1	07	02070	Laitilan-Pyhärannan kansal.op.	2 650	400	2	02
07901	Länsiharjun ala-aste	466	398	1	07	0150603-8 LAMMIN KUNTA					
03312	Metsäkankaan ala-aste	188	398	1	07	11 Peruskoulut					
07902	Mukkulan ala-aste	467	398	1	07	08153	Hakkalan koulu	358	401	1	05
07919	Mukkulan yläaste	230	398	1	07	08155	Kataloisten koulu	25	401	1	05
07903	Myllypohjan ala-aste	289	398	1	07	08156	Konnarin koulu	262	401	1	05
07904	Möysän peruskoulu	216	398	1	07	08157	Kostilan koulu	27	401	1	05
07906	Renkomäen ala-aste	284	398	1	07	08158	Lieson koulu	20	401	1	05
07920	Salinkallion yläaste	361	398	1	07	08159	Mommilan koulu	17	401	1	05
07921	Salpausselän yläaste	352	398	1	07	08160	Porkkalan koulu	18	401	1	05
07922	Tiirismaan peruskoulu	624	398	1	07	15 Lukiot					
07907	Vuorikadun ala-aste	128	398	1	07	00408	Lammin lukio	113	401	1	05
12 Peruskouluasteen erityiskoulut						0134569-2 LAPIN KUNTA					
03441	Kanervikon koulu	..	398	1	07	11 Peruskoulut					
03437	Lounaanpuiston koulu	62	398	1	07	08433	Kauklaisten koulu	32	406	2	04
15 Lukiot						08434 Kirkonkylän koulu					
00259	Kannaksen lukio	516	398	1	07	08435	Kodiksin koulu	36	406	2	04
00403	Lahden Lyseon lukio	383	398	1	07	08436	Kullanperän koulu	49	406	2	04
00522	Mukkulan lukio	50	398	1	07	0203135-3 LAPINJÄRVEN KUNTA					
00416	Salinkallion lukio	46	398	1	07	11 Peruskoulut					
00756	Salpausselän lukio	376	398	1	07	07249	Hilda Käkikosken koulu	53	407	1	20
00405	Tiirismaan lukio	377	398	1	07	07646	Hindersby skola	16	407	1	20
64 Kansalaisopistot						0203135-3 LAPINJÄRVEN KUNTA					
02102	Lahden työväenopisto	4 726	398	1	07	11 Peruskoulut					

Kunta koulutuksen järjestäjänä – En kommun som utbildningsordnare

Tunnus Kod	Nimi Namn	Opiskelijoita Studierende 20.9.2006	Kunta Kommun	Läni Län	Maakunta Landskap	Tunnus Kod	Nimi Namn	Opiskelijoita Studierende 20.9.2006	Kunta Kommun	Läni Län	Maakunta Landskap
07647	Kapellby skola	51	407	1	20	00418	Lauritsalan lukio ja aikuisl.	591	405	1	09
07248	Kirkonkylän koulu	63	407	1	20						
07246	Porlammin yläaste	185	407	1	20						
07250	Pukaron koulu	44	407	1	20						
15 Lukiot		64									
00162	Porlammin lukio	64	407	1	20						
0172127-2 LAPINLAHDEN KUNTA											
11 Peruskoulut		845						1 694			
06018	Alapitkän koulu	103	402	3	11	06788	Alanurmon koulu	39	408	2	14
06023	Martikkalan koulu	32	402	3	11	06789	Haapakosken koulu	70	408	2	14
06017	Matin ja Liisan koulu	632	402	3	11	06790	Hellanmaan koulu	57	408	2	14
06025	Nerkoon koulu	78	402	3	11	06798	Kauhajärven koulu	34	408	2	14
15 Lukiot		256				06793	Keskuskoulu	366	408	2	14
00409	Lapinlahden lukio	256	402	3	11	06794	Lakaluoman koulu	36	408	2	14
						06786	Lapuan yläaste	555	408	2	14
						06795	Liuhtarin koulu	143	408	2	14
						06797	Männikön koulu	70	408	2	14
						06800	Poutun koulu	70	408	2	14
						06802	Ritamäen koulu	101	408	2	14
						06803	Ruhan koulu	75	408	2	14
						06804	Tiistenjoen koulu	54	408	2	14
						06805	Toijanniemen koulu	24	408	2	14
0180516-9 LAPPAJÄRVEN KUNTA						12 Peruskouluasteen erityiskoulut		24			
11 Peruskoulut		371				03412	Hautasen koulu	24	408	2	14
05869	Kirkonkylän koulu	134	403	2	14	15 Lukiot		326			
05864	Lappajärven Keskikoulu	127	403	2	14	00284	Lapuan lukio	326	408	2	14
03263	Länsirannan koulu	51	403	2	14	61 Musiikkioppilaitokset		358			
05871	Rantakankaan koulu	59	403	2	14	01964	Lapuan musiikkiopisto	358	408	2	14
15 Lukiot		120				64 Kansalaisopistot		1 826			
00411	Lappajärven lukio	120	403	2	14	02211	Lapuan kansalaisopisto	1 826	408	2	14
0162193-3 LAPPEENRANNAN KAUPUNKI						0180857-0 LARSMO KOMMUN					
11 Peruskoulut		5 556				11 Peruskoulut		923			
07084	Alakylän koulu	306	405	1	09	05565	Bosund skola	139	440	2	15
07078	Armilan koulu	455	405	1	09	03693	Cronhjelmiskolan	297	440	2	15
07087	Kanavansuon koulu	119	405	1	09	05564	Holm skola	134	440	2	15
07088	Kasukkalan koulu	50	405	1	09	05562	Näs skola	165	440	2	15
07089	Kaukaan koulu	290	405	1	09	05563	Risö skola	188	440	2	15
07090	Kesämäen koulu	249	405	1	09	0176478-2 LAUKAAN KUNTA					
07079	Kesämäenrinteen koulu	449	405	1	09	11 Peruskoulut		2 513			
07080	Kimpisen koulu	276	405	1	09	06106	Haapalan koulu	19	410	2	13
07091	Korkea-ahon koulu	46	405	1	09	06109	Kuhaniemen koulu	57	410	2	13
07092	Kuusimäen koulu	187	405	1	09	06110	Kuusan koulu	69	410	2	13
07081	Lauritsalan koulu	453	405	1	09	06112	Lankamaan koulu	21	410	2	13
07094	Lavolan koulu	266	405	1	09	06108	Laukaan kirkonkylän koulu	460	410	2	13
07093	Luukkaan koulu	403	405	1	09	06105	Laurinkylän koulu	171	410	2	13
07096	Lönnrotin koulu	86	405	1	09	06113	Leppäveden koulu	273	410	2	13
07097	Mustolan koulu	88	405	1	09	06114	Lievestuoreen koulu	235	410	2	13
07098	Muukonniemen koulu	103	405	1	09	06117	Savion koulu	30	410	2	13
07099	Myllymäen koulu	298	405	1	09	06104	Sydän-Laukaan koulu	394	410	2	13
07100	Mäntylän koulu	127	405	1	09	06120	Tarvaalan koulu	24	410	2	13
07101	Partalan koulu	32	405	1	09	06121	Valkolan koulu	80	410	2	13
07102	Peltolan koulu	124	405	1	09	06122	Vehniän koulu	132	410	2	13
07103	Rutolan koulu	51	405	1	09	03632	Vihtavuoren koulu	476	410	2	13
07114	Räihän koulu	69	405	1	09	06115	Vuonteen koulu	22	410	2	13
07083	Sammonlahden koulu	360	405	1	09	06124	Äijälän koulu	50	410	2	13
07104	Simolan koulu	47	405	1	09	15 Lukiot		223			
08919	Skinnarilan koulu	204	405	1	09	00415	Laukaan lukio	223	410	2	13
07109	Vainikkalan koulu	25	405	1	09	64 Kansalaisopistot		1 600			
07110	Voisalmi-Tyysterniemen koulu	393	405	1	09	02187	Laukaan kansalaisopisto	1 600	410	2	13
12 Peruskouluasteen erityiskoulut		94									
07112	Lönnrotinkadun koulu	94	405	1	09						
15 Lukiot		1 388									
00413	Kimpisen lukio	428	405	1	09						
00412	Lappeenrannan Lyseon lukio	369	405	1	09						

Kunta koulutuksen järjestäjänä – En kommun som utbildningsordnare

Tunnus Kod	Nimi Namn	Opiskelijoita Studerande 20.9.2006	Kunta Kommun	Lääni Län	Maakunta Landskap	Tunnus Kod	Nimi Namn	Opiskelijoita Studerande 20.9.2006	Kunta Kommun	Lääni Län	Maakunta Landskap
9028279-2	LAVIAN KUNTA					12	Peruskouluasteen erityiskoulut	33			
11	Peruskoulut	316				07348	Tietolan koulu	33	420	3	11
05738	Keskuskoulu	131	413	2	04	15	Lukiot	165			
05734	Suomelan koulu	185	413	2	04	00424	Leppävirran lukio	165	420	3	11
15	Lukiot	77				64	Kansalaisopistot	1 195			
00421	Lavian lukio	77	413	2	04	02169	Leppävirran kansalaisopisto	1 195	420	3	11
0180757-8	LEHTIMÄEN KUNTA					0180774-6	LESTIJÄRVEN KUNTA				
11	Peruskoulut	201				11	Peruskoulut	128			
05413	Taimelan koulu	201	414	2	14	03772	Lestin alakoulu	49	421	2	16
0176567-0	LEIVONMÄEN KUNTA					03565	Lestin yläkoulu	51	421	2	16
11	Peruskoulut	80				05389	Yli-Lestin koulu	28	421	2	16
04557	Koskikaran koulu	28	415	2	13	0134698-6	LIEDON KUNTA				
04559	Kurkiauran koulu	52	415	2	13	11	Peruskoulut	2 060			
0162576-6	LEMEN KUNTA					04646	Ilmaristen koulu	408	423	2	02
11	Peruskoulut	329				04647	Kirkonkulman koulu	406	423	2	02
03390	Kuukanniemen koulu	121	416	1	09	04654	Liedon Keskuskoulu	452	423	2	02
03612	Lemin koulukeskus	208	416	1	09	04649	Littoisten koulu	204	423	2	02
0150783-1	LEMPÄÄLÄN KUNTA					04650	Loukineaisten koulu	285	423	2	02
11	Peruskoulut	2 715				04651	Pahkamäen koulu	164	423	2	02
08710	Hakkarin koulu	480	418	2	06	04652	Saukonojan koulu	52	423	2	02
08711	Kelhon koulu	48	418	2	06	04653	Yliskulman koulu	89	423	2	02
08712	Kuljun koulu	417	418	2	06	12	Peruskouluasteen erityiskoulut	128			
08713	Kuokkalan koulu	65	418	2	06	04622	Tapulikujan koulu	128	423	2	02
08714	Lastusten koulu	53	418	2	06	15	Lukiot	237			
08715	Lempoisten koulu	419	418	2	06	00132	Liedon lukio	237	423	2	02
08716	Mattilan koulu	33	418	2	06	64	Kansalaisopistot	1 855			
08717	Moision koulu	378	418	2	06	02071	Liedon-Tarvasjoen kansalaisop.	1 855	423	2	02
08718	Nurmen koulu	60	418	2	06	0169321-6	LIEKSAN KAUPUNKI				
08719	Säijän koulu	46	418	2	06	11	Peruskoulut	1 316			
08720	Sääksjärven koulu	716	418	2	06	05513	Jamalin koulu	63	422	3	12
12	Peruskouluasteen erityiskoulut	20				05533	Keskuskoulu	461	422	3	12
08721	Katajan koulu	20	418	2	06	05516	Kolin koulu	22	422	3	12
15	Lukiot	333				05517	Lamminkylän koulu	60	422	3	12
00422	Lempäälän lukio	333	418	2	06	05504	Merilän koulu	140	422	3	12
64	Kansalaisopistot	2 700				05524	Rantalan koulu	174	422	3	12
02104	Lempäälä-opisto	2 700	418	2	06	05534	Rauhalan koulu	252	422	3	12
0203998-8	LEMUN KUNTA					05526	Surpeenvaaran koulu	69	422	3	12
11	Peruskoulut	174				05512	Viekin koulu	30	422	3	12
04644	Kirkonpiirin koulu	174	419	2	02	05530	Vuonisjärven koulu	45	422	3	12
0172231-2	LEPPÄVIRRAN KUNTA					15	Lukiot	247			
11	Peruskoulut	1 174				00425	Lieksan lukio	247	422	3	12
07328	Alapihan koulu	345	420	3	11	61	Musiikkioppilaitokset	412			
07324	Kivelän koulu	428	420	3	11	01925	Pielisen-Karjalan musiikkiop.	412	422	3	12
07329	Konnuslahden koulu	53	420	3	11	64	Kansalaisopistot	1 800			
07330	Kotalahden koulu	32	420	3	11	02155	Lieksan kansalaisopisto	1 800	422	3	12
07331	Kurjalan koulu	37	420	3	11	0213951-6	LILJENDAL KOMMUN				
07334	Mustinsalon koulu	38	420	3	11	11	Peruskoulut	111			
07335	Näädänmaan koulu	19	420	3	11	07217	Hommansby skola	15	424	1	20
07336	Oravikosken koulu	71	420	3	11	07218	Sävträsk skola	96	424	1	20
07344	Sorsakosken koulu	99	420	3	11						
07346	Timolan koulu	52	420	3	11						

Kunta koulutuksen järjestäjänä – En kommun som utbildningsanordnare

Tunnus Kod	Nimi Namn	Opiskelijoita Studerande 20.9.2006	Kunta Kommun	Lääni Län	Maakunta Landskap	Tunnus Kod	Nimi Namn	Opiskelijoita Studerande 20.9.2006	Kunta Kommun	Lääni Län	Maakunta Landskap
0186553-2 LIMINGAN KUNTA						12 Peruskouluasteen erityiskoulut					
11 Peruskoulut						03429 Jalavan koulu					
06280	Hannu Krankan koulu	385	425	4	17	15 Lukiot					
06282	Ketunmaan koulu	31	425	4	17	1 093					
06281	Lakeuden koulu	67	425	4	17	00429 Lohjan Yhteislyseon lukio					
06283	Linnukan koulu	453	425	4	17	00908 Virkby gymnasium					
06284	Rantakylän koulu	80	425	4	17	61 Musiikkioppilaitokset					
06285	Tupoksen koulu	426	425	4	17	01965 Länsi-Uudenmaan musiikkiopisto					
15 Lukiot						01965 Länsi-Uudenmaan musiikkiopisto					
00427	Limingan lukio	154	425	4	17	64 Kansalaisopistot					
61 Musiikkioppilaitokset						10010 Hiiden Opisto					
01990	Limingan seudun musiikkiopisto	176	425	4	17	3 561					
64 Kansalaisopistot						3 561					
02240	Lakeuden kansalaisopisto	700	425	4	17	444					
0169583-6 LIPERIN KUNTA						0180810-8 LOHTAJAN KUNTA					
11 Peruskoulut						11 Peruskoulut					
06714	Käsämän koulu	69	426	3	12	368					
06707	Liperin koulu	516	426	3	12	05876 Alaviirteen koulu					
06716	Mattisenlahden koulu	52	426	3	12	05877 Kirkonkylän koulu					
06718	Ristin koulu	52	426	3	12	06554 Lohtajan koulu					
06720	Salokylän koulu	68	426	3	12	05878 Marinkaisten koulu					
06723	Vaivion koulu	55	426	3	12	100					
06724	Viinijärven koulu	292	426	3	12	1927453-8 LOIMAAN KAUPUNKI					
06725	Ylämyllyn koulu	381	426	3	12	11 Peruskoulut					
15 Lukiot						1 380					
00428	Liperin lukio	128	426	3	12	08440 Hirvikosken koulu					
61 Musiikkioppilaitokset						08442 Kauhanojan koulu					
02333	Länsi-Karjalan musiikkiopisto	157	426	3	12	08497 Keskuskoulu					
1068322-0 LOHJAN KAUPUNKI						08443 Kojonkulman koulu					
11 Peruskoulut						08446 Metsämaan koulu					
08003	Anttilan koulu	349	444	1	01	08445 Niinijoen koulu					
08013	Asemanpellon koulu	121	444	1	01	08438 Opintien koulu					
03642	Harjun koulu	403	444	1	01	08499 Peltoisten koulu					
08014	Hiiden koulu	36	444	1	01	08496 Puistokadun koulu					
08010	Järnefeltin koulu	449	444	1	01	03669 Vanha koulu					
08016	Karstun koulu	27	444	1	01	08500 Vesikosken ala-aste					
08751	Källhagens skola	301	444	1	01	12 Peruskouluasteen erityiskoulut					
08017	Lehmijärven koulu	76	444	1	01	08501 Tuulensuun koulu					
03254	Linderin koulu	116	444	1	01	15 Lukiot					
08022	Lohjansaaren koulu	16	444	1	01	339					
08018	Maksjoen koulu	44	444	1	01	00430 Loimaan lukio					
08005	Metsolan koulu	346	444	1	01	61 Musiikkioppilaitokset					
03619	Moision koulu	33	444	1	01	320					
03675	Muijalan koulu	168	444	1	01	02343 Loimaan seudun musiikkiopisto					
08009	Mäntynummen koulu	412	444	1	01	64 Kansalaisopistot					
03621	Neitsytlinnan koulu	43	444	1	01	1 800					
08020	Nummenkylän koulu	78	444	1	01	02072 Loimaan työväenopisto					
03620	Nummentaustan koulu	129	444	1	01	1 800					
08906	Ojamon koulu	396	444	1	01	0150919-1 LOPEN KUNTA					
03611	Perttilän koulu	178	444	1	01	11 Peruskoulut					
08021	Pullin koulu	59	444	1	01	1 000					
03626	Rauhalan koulu	219	444	1	01	08194 Joentaan koulu					
08024	Ristin koulu	254	444	1	01	08195 Kirkonkylän koulu					
08907	Roution koulu	158	444	1	01	08196 Kormun koulu					
08775	Solbrinkens skola	59	444	1	01	08197 Launosten koulu					
08008	Tytyrin koulu	237	444	1	01	08193 Lopen yläkoulu					
08792	Virkby skola	63	444	1	01	08198 Läyliäisten koulu					
						08199 Pipalan koulu					
						08202 Topenon koulu					
						08203 Vojakkalan koulu					
						12 Peruskouluasteen erityiskoulut					
						08204 Kissankellon koulu					
						15 Lukiot					
						00574 Lopen lukio					

Kunta koulutuksen järjestäjänä – En kommun som utbildningsanordnare

Tunnus Kod	Nimi Namn	Opiskelijoita Studerande 20.9.2006	Kunta Kommun	Läni Län	Maakunta Landskap	Tunnus Kod	Nimi Namn	Opiskelijoita Studerande 20.9.2006	Kunta Kommun	Läni Län	Maakunta Landskap
64 Kansalaisopistot		780				0180948-5 MAALAHDEN KUNTA					
02105	Lopen opisto	780	433	1	05	11 Peruskoulut	624				
0203263-9 LOVIISAN KAUPUNKI						07928	Bergö skola	31	475	2	15
11 Peruskoulut		1 000				07937	Högstadiet i Petalax	260	475	2	15
07236	Generalshagens skola	169	434	1	20	07936	Kolinan koulu	13	475	2	15
07235	Lovisanejdens högstadium	296	434	1	20	07930	Köpings skola	96	475	2	15
07240	Länsharjun koulu	187	434	1	20	07932	Petalax skola	78	475	2	15
07239	Myllyharjun koulu	242	434	1	20	07929	Tuv skola	32	475	2	15
07237	Valkom kvarterskola	22	434	1	20	07931	Övermalax skola	114	475	2	15
07241	Valkon koulu	84	434	1	20	15 Lukiot	116				
12 Peruskouluasteen erityiskoulut		110				00438	Gymnasiet i Petalax	116	475	2	15
07242	Harjuntaustan koulu	71	434	1	20	64 Kansalaisopistot	1 500				
07238	Parkskolan	39	434	1	20	02228	Malax-Korsnäs medborg.institut	1 500	475	2	15
15 Lukiot		216				0172311-2 MAANINGAN KUNTA					
00432	Lovisa Gymnasium	140	434	1	20	11 Peruskoulut	485				
00431	Myllyharjun lukio	76	434	1	20	07362	Kinnulanlahden koulu	61	476	3	11
64 Kansalaisopistot		2 704				07365	Käärmelähdin koulu	72	476	3	11
02051	Lovisa sv. medborgarinstitut	1 292	434	1	20	07363	Maaningan kirkonk. koulukeskus	238	476	3	11
02039	Valkon kansalaisopisto	1 412	434	1	20	07275	Pulkonkosken ala-aste	73	476	3	11
0176592-9 LUHANGAN KUNTA						07370	Tuovilanlahden koulu	41	476	3	11
11 Peruskoulut		90				0135086-2 MARTTILAN KUNTA					
06126	Klemettilän koulu	18	435	2	13	11 Peruskoulut	140				
06127	Tammijärven koulu	72	435	2	13	07961	Marttilan koulu	140	480	2	02
0186580-7 LUMIOEN KUNTA						0204064-7 MASKUN KUNTA					
11 Peruskoulut		325				11 Peruskoulut	950				
06484	Lumijoen peruskoulu	325	436	4	17	04656	Kurittulan koulu	515	481	2	02
0150963-4 LUOPIOISTEN KUNTA						03709	Maskun Hemmingin koulu	276	481	2	02
11 Peruskoulut		207				04657	Seikelän koulu	159	481	2	02
04753	Aitoon koulu	38	439	2	06	9108109-5 MAXMO KOMMUN					
08866	Kirkonkylän koulu	54	439	2	06	11 Peruskoulut	72				
04751	Luopioisten yläaste	68	439	2	06	05651	Kyrkoby lågstadium	42	479	2	15
04755	Rautajärven koulu	47	439	2	06	05652	Särkimo skola	30	479	2	15
0162631-2 LUUMÄEN KUNTA						0135165-4 MELLILÄN KUNTA					
11 Peruskoulut		554				11 Peruskoulut	99				
04934	Kangasvarren koulu	105	441	1	09	07956	Asemanseudun koulu	68	482	2	02
04936	Kannuskosken koulu	27	441	1	09	07957	Isonperän koulu	31	482	2	02
04937	Kirkonkylän koulu	36	441	1	09	0186588-2 MERIJÄRVEN KUNTA					
04939	Taavetin koulu	386	441	1	09	11 Peruskoulut	205				
15 Lukiot		68				06287	Koivupuhdon koulu (0-6)	138	483	4	17
00812	Taavetin lukio	68	441	1	09	03589	Koivupuhdon koulu (7-9)	67	483	4	17
0135032-8 LUVIAN KUNTA						0135202-4 MERIKARVIAN KUNTA					
11 Peruskoulut		375				11 Peruskoulut	350				
03652	Luvian peruskoulu	375	442	2	04	08453	Kuvaskankaan koulu	18	484	2	04
0151024-8 LÄNGELMÄEN KUNTA						08454	Lammelan koulu	31	484	2	04
11 Peruskoulut		125				08452	Merikarvian yläaste	131	484	2	04
07660	Länkipohjan koulu	80	443	2	06	08457	Tuorilan koulu	21	484	2	04
07661	Puharilan koulu	22	443	2	06	08458	Ylikylä-Ahlströmin koulu	149	484	2	04
07662	Talviaisten koulu	23	443	2	06	15 Lukiot	76				
						00505	Merikarvian lukio	76	484	2	04

Kunta koulutuksen järjestäjänä – En kommun som utbildningsordnare

Tunnus Kod	Nimi Namn	Opiskelijoita Studerande 20.9.2006	Kunta Kommun	Lääni Län	Maakunta Landskap	Tunnus Kod	Nimi Namn	Opiskelijoita Studerande 20.9.2006	Kunta Kommun	Lääni Län	Maakunta Landskap
64 Kansalaisopistot		1 200				05743	Mouhijärven yhteiskoulu	206	493	2	06
02073	Merikarvian kansalaisopisto	1 200	484	2	04	05747	Tervämäen koulu	28	493	2	06
						05748	Uotsolan koulu	101	493	2	06
0204085-8 MERIMASKUN KUNTA						15 Lukiot		46			
11 Peruskoulut		162				00511	Mouhijärven lukio	46	493	2	06
08507	Merimaskun koulu	162	485	2	02						
0162675-0 MIEHIKKÄLÄN KUNTA						0186646-3 MUHOKSEN KUNTA					
11 Peruskoulut		232				11 Peruskoulut		1 295			
07418	Miehikkälän koulu	154	489	1	08	06294	Honkalan koulu	53	494	4	17
07421	Muurikkalan koulu	27	489	1	08	06295	Huovilan koulu	103	494	4	17
07424	Suurmiehikkälän koulu	51	489	1	08	06296	Hyrkin koulu	134	494	4	17
						06297	Kirkonkylän koulu	360	494	4	17
9030609-6 MIETOISTEN KUNTA						06298	Korivaaran koulu	93	494	4	17
11 Peruskoulut		144				06303	Kylmälänkylän koulu	22	494	4	17
08459	Pyhän koulu	62	490	2	02	06299	Laitasaaren koulu	61	494	4	17
08460	Tavastilan koulu	82	490	2	02	06293	Muhoksen yläaste	437	494	4	17
						06301	Mäntyrannan koulu	32	494	4	17
0165116-3 MIKKELIN KAUPUNKI						15 Lukiot		193			
11 Peruskoulut		4 660				00512	Muhoksen lukio	193	494	4	17
06133	Anttolan yhtenäiskoulu	216	491	3	10	64 Kansalaisopistot		944			
06180	Harjumaan koulu	37	491	3	10	02243	Oulujoki-opisto	944	494	4	17
06181	Heinälahden koulu	28	491	3	10						
06182	Hiirolan koulu	48	491	3	10	0208471-1 MULTIAN KUNTA					
06183	Ihastjärven koulu	44	491	3	10	11 Peruskoulut		228			
06657	Kalevankankaan koulu	423	491	3	10	04565	Sahrajärven koulu	18	495	2	13
06660	Kattilansillan koulu	29	491	3	10	04567	Sinervän koulukeskus	194	495	2	13
06185	Korpijärven koulu	23	491	3	10	04566	Tarhapään koulu	16	495	2	13
03601	Launialan koulu	128	491	3	10						
06662	Lähemäen koulu	270	491	3	10	0191824-3 MUONION KUNTA					
06808	Mikkelin Lyseon koulu	270	491	3	10	11 Peruskoulut		284			
06187	Moision koulu	133	491	3	10	04149	Muonion koulu	133	498	5	19
06188	Olkolan koulu	62	491	3	10	04145	Muonion yläkoulu	99	498	5	19
06189	Otavan koulu	161	491	3	10	04151	Särkijärven koulu	29	498	5	19
03366	Peitsarin koulu	122	491	3	10	04152	Ylimuonion koulu	23	498	5	19
06661	Päämajakoulu	313	491	3	10						
06191	Rahulan koulu	70	491	3	10	15 Lukiot		63			
06178	Rantakylän yhtenäiskoulu	743	491	3	10	00466	Muonion lukio	63	498	5	19
06663	Rouhialan koulu	86	491	3	10	64 Kansalaisopistot		440			
06193	Rämälän koulu	60	491	3	10	02302	Muonion kansalaisopisto	440	498	5	19
06194	Sairilan koulu	146	491	3	10						
06664	Siekkilän koulu	275	491	3	10	0181101-6 MUSTASAAREN KUNTA					
06666	Tuppuralan koulu	177	491	3	10	11 Peruskoulut		2 056			
06659	Urheilupuiston koulu	464	491	3	10	07867	Björkö skola	26	499	2	15
06667	Urpolan koulu	280	491	3	10	07868	Hankmo skola	46	499	2	15
06196	Vanhalan koulu	52	491	3	10	07869	Helsingby skola	65	499	2	15
12 Peruskouluasteen erityiskoulut		159				07866	Korsholms högstadium	537	499	2	15
06665	Vanamon koulu	159	491	3	10	07883	Kuni-Vassor skola	41	499	2	15
15 Lukiot		1 273				07873	Kvevlax skola	127	499	2	15
00507	Mikkelin Lyseon lukio	685	491	3	10	06973	Mustasaaren keskuskoulu	386	499	2	15
00509	Mikkelin Yhteiskoulun lukio	588	491	3	10	08896	Norra Korsholms skola	183	499	2	15
63 Kansanopistot		444				07875	Norra Vallgrund skola	27	499	2	15
01667	Otavan Opisto	444	491	3	10	07876	Petsmo skola	19	499	2	15
64 Kansalaisopistot		3 763				07877	Replot skola	51	499	2	15
02147	Mikkelin kansalaisopisto	3 763	491	3	10	07878	Smedsby-Böle skola	228	499	2	15
0135260-6 MOUHIJÄRVEN KUNTA						07879	Solf skola	111	499	2	15
11 Peruskoulut		395				07880	Söderuddens skola	13	499	2	15
05745	Häijään koulu	60	493	2	06	07881	Södra Vallgrund skola	27	499	2	15
						03489	Tuovilan koulu	66	499	2	15
						07882	Tölby-Vikby skola	49	499	2	15
						07884	Veikars skola	54	499	2	15

Kunta koulutuksen järjestäjänä – En kommun som utbildningsanordnare

Tunnus Kod	Nimi Namn	Opiskelijoita Studeraende 20.9.2006	Kunta Kommun	Läni Län	Maakunta Landskap	Tunnus Kod	Nimi Namn	Opiskelijoita Studeraende 20.9.2006	Kunta Kommun	Läni Län	Maakunta Landskap
15 Lukiot		204				08037	Saaren koulu	32	505	1	01
00900	Korsholms gymnasium	204	499	2	15	08038	Sulkavan koulu	28	505	1	01
61 Musiikkioppilaitokset		280				08039	Sälinkään koulu	81	505	1	01
01977	Korsholms musikinstitut	280	499	2	15	08040	Sääksjärven koulu	145	505	1	01
64 Kansalaisopistot		3 000				15 Lukiot		236			
02219	Korsholms vuxeninstitut	3 000	499	2	15	00519	Mäntsälän lukio	236	505	1	01
0176699-9 MUURAMEN KUNTA						64 Kansalaisopistot		2 100			
11 Peruskoulut		1 306				02033	Mäntsälän kansalaisopisto	2 100	505	1	01
04876	Isolahden koulu	36	500	2	13	0165761-0 MÄNTYHARJUN KUNTA					
04877	Kinkomaan koulu	68	500	2	13	11 Peruskoulut		652			
04878	Mäkelänmäen koulu	706	500	2	13	06204	Kirkonkylän koulu	56	507	3	10
04879	Niittyahon koulu	62	500	2	13	06205	Kyttälän koulu	272	507	3	10
03590	Nisulanmäen koulu	434	500	2	13	06206	Leppäniemen koulu	24	507	3	10
15 Lukiot		210				06200	Mäntyharjun yläkoulu	231	507	3	10
00575	Muuramen lukio	210	500	2	13	06211	Toivolan koulu	40	507	3	10
0135282-5 MUURLAN KUNTA						06213	Varpasen koulu	29	507	3	10
11 Peruskoulut		129				15 Lukiot		139			
08470	Muurlan ala-aste	129	501	2	02	00520	Mäntyharjun lukio	139	507	3	10
0135352-9 MYNÄMÄEN KUNTA						64 Kansalaisopistot		800			
11 Peruskoulut		889				02148	Mäntyharjun kansalaisopisto	800	507	3	10
08464	Aseman koulu	47	503	2	02	0151134-7 MÄNTÄN KAUPUNKI					
08465	Huolin koulu	51	503	2	02	11 Peruskoulut		602			
08466	Ihalaisten koulu	26	503	2	02	07840	Länsi-Koskelan koulu	160	506	2	06
08462	Karjalan koulu	45	503	2	02	07838	Mäntän yläaste	239	506	2	06
08463	Laurin koulu	679	503	2	02	07842	Savosenmäen koulu	203	506	2	06
08468	Tarvaisten koulu	41	503	2	02	15 Lukiot		240			
15 Lukiot		170				00521	Mäntän lukio	240	506	2	06
00517	Mynämäen lukio	170	503	2	02	64 Kansalaisopistot		900			
21 Ammatilliset oppilaitokset		239				02106	Mäntän työväenopisto	900	506	2	06
01813	Loun.Suom.käsi- ja taidet.oppil	239	503	2	02	0135457-2 NAANTALIN KAUPUNKI					
64 Kansalaisopistot		1 350				11 Peruskoulut		1 829			
02066	Mynämäen seud. kansalaisopisto	1 350	503	2	02	03449	Karvetin koulu	187	529	2	02
0203282-3 MYRSKYLÄN KUNTA						08503	Kultarannan koulu	97	529	2	02
11 Peruskoulut		176				08504	Kuparivuoren koulu	314	529	2	02
07233	Kankkilan ala-aste	39	504	1	20	08505	Lietsalan koulu	199	529	2	02
07234	Kirkonkylän ala-aste	137	504	1	20	08502	Maijamäen koulu	465	529	2	02
0129261-5 MÄNTSÄLÄN KUNTA						03678	Suopellon koulu	262	529	2	02
11 Peruskoulut		2 690				03354	Taimon koulu	305	529	2	02
08026	Arolan koulu	82	505	1	01	15 Lukiot		339			
08025	Ehnroosin koulu	498	505	1	01	00552	Naantalin lukio	339	529	2	02
08027	Hautjärven koulu	29	505	1	01	61 Musiikkioppilaitokset		353			
03585	Hepolan koulu	244	505	1	01	01996	Naantalin musiikkiopisto	353	529	2	02
08028	Hirvihaaran koulu	101	505	1	01	64 Kansalaisopistot		2 200			
03744	Hyökännummen koulu	185	505	1	01	02074	Naantalin opisto	2 200	529	2	02
08030	Kaukalammen koulu	18	505	1	01	0135662-3 NAKKILAN KUNTA					
08031	Kirkonkylän koulu	274	505	1	01	11 Peruskoulut		673			
08032	Levannon koulu	24	505	1	01	08351	Kirkonseudun koulu	186	531	2	04
08033	Lukon koulu	27	505	1	01	08352	Kukonharjan koulu	41	531	2	04
08034	Mattilan koulu	61	505	1	01	08353	Matomäen koulu	50	531	2	04
03320	Myllymäen koulu	302	505	1	01	08348	Nakkilan yhteiskoulu	209	531	2	04
08035	Nummisten koulu	101	505	1	01	08354	Ruskilan koulu	55	531	2	04
08036	Ohkolan koulu	99	505	1	01	08355	Tattaran koulu	55	531	2	04
03700	Riihenmäen koulu	359	505	1	01						

Kunta koulutuksen järjestäjänä – En kommun som utbildningsordnare

Tunnus Kod	Nimi Namn	Opiskelijoita Studeraende 20.9.2006	Kunta Kommun	Lääni Län	Maakunta Landskap	Tunnus Kod	Nimi Namn	Opiskelijoita Studeraende 20.9.2006	Kunta Kommun	Lääni Län	Maakunta Landskap
08356	Viikkalan koulu	77	531	2	04	15 Lukiot		201			
15 Lukiot		121				00555	Nivalan lukio	201	535	4	17
00553	Nakkilan lukio	121	531	2	04	0205717-4 NOKIAN KAUPUNKI					
21 Ammatilliset oppilaitokset		196				11 Peruskoulut		3 207			
02383	Satakunnan käsi- ja taidet.opp.	196	531	2	04	03383	Alhoniityn koulu	359	536	2	06
0151364-1 NASTOLAN KUNTA						08641	Emäkosken koulu	486	536	2	06
11 Peruskoulut		1 803				08644	Kankaantaan koulu	432	536	2	06
07771	Erstan koulu	224	532	1	07	08645	Koskenmäen koulu	420	536	2	06
07772	Kanervan koulu	111	532	1	07	08647	Linnavuoren koulu	91	536	2	06
07773	Kirkonkylän koulu	260	532	1	07	08648	Myllyhaan koulu	279	536	2	06
07775	Kivijärven koulu	74	532	1	07	08649	Nokian koulu	131	536	2	06
07768	Kukkasen koulu	326	532	1	07	08642	Nokianvirran koulu	619	536	2	06
07769	Männistön koulu	289	532	1	07	08650	Siuron koulu	103	536	2	06
03233	Rakokiven koulu	245	532	1	07	08651	Taivalkunnan koulu	32	536	2	06
07776	Ruuhijärven koulu	41	532	1	07	03771	Tervasuon koulu	26	536	2	06
07777	Tapiolan koulu	38	532	1	07	08652	Tottijärven koulu	58	536	2	06
07778	Uudenkylän koulu	55	532	1	07	08653	Vahalahden koulu	34	536	2	06
07779	Villähteen koulu	140	532	1	07	03654	Viholan koulu	137	536	2	06
12 Peruskouluasteen erityiskoulut		65				12 Peruskouluasteen erityiskoulut		123			
07780	Rinteen koulu	65	532	1	07	08654	Lähdekorven koulu	123	536	2	06
64 Kansalaisopistot		1 430				15 Lukiot		580			
02107	Nastolan kansalaisopisto	1 430	532	1	07	00556	Nokian lukio	580	536	2	06
0135722-0 NAUVON KUNTA						21 Ammatilliset oppilaitokset		316			
11 Peruskoulut		171				01048	Nokian ammattioppilaitos	316	536	2	06
03513	Kyrkbackens skola	151	533	2	02	64 Kansalaisopistot		2 300			
05155	Simonkylän koulu	20	533	2	02	02108	Nokian työväenopisto	2 300	536	2	06
0172375-3 NILSIÄN KAUPUNKI						0135770-6 NOORMARKUN KUNTA					
11 Peruskoulut		628				11 Peruskoulut		741			
04800	Murtolahden koulu	20	534	3	11	08241	Finpyn koulu	227	537	2	04
04801	Niinimäen koulu	23	534	3	11	08242	Harjakankaan koulu	19	537	2	04
04803	Nilsian koulu	205	534	3	11	08245	Kankaan koulu	157	537	2	04
04811	Pajulahden koulu	38	534	3	11	08244	Lassilan koulu	22	537	2	04
04805	Palonurmen koulu	48	534	3	11	08709	Noormarkun yhteiskoulu	240	537	2	04
04802	Ukko-Paavon koulu	294	534	3	11	08246	Söörmarkun koulu	76	537	2	04
15 Lukiot		157				0135821-5 NOUSIAISTEN KUNTA					
00554	Nilsian lukio	157	534	3	11	11 Peruskoulut		804			
64 Kansalaisopistot		1 090				04027	Henrikin koulu	345	538	2	02
02170	Nilsian kansalaisopisto	1 090	534	3	11	04661	Kirkonpiirin koulu	141	538	2	02
0186757-0 NIVALAN KAUPUNKI						04663	Nummen koulu	208	538	2	02
11 Peruskoulut		1 537				04664	Paijulan koulu	59	538	2	02
06565	Ahteen koulu	95	535	4	17	04665	Valpperin koulu	51	538	2	02
06566	Aittolan koulu	61	535	4	17	15 Lukiot		218			
06567	Erkkilän koulu	53	535	4	17	00480	Nousiaisten lukio	218	538	2	02
06568	Haapalan koulu	86	535	4	17	0129332-7 NUMMI-PUSULAN KUNTA					
06569	Haikaran koulu	85	535	4	17	11 Peruskoulut		756			
06571	Junttilan koulu	62	535	4	17	08043	Hyrskylän koulu	60	540	1	01
06572	Järvikylän koulu	55	535	4	17	08069	Ikkalan koulu	72	540	1	01
06573	Karvoskylän koulu	43	535	4	17	08072	Koisjärven koulu	44	540	1	01
04042	Kyösti Kallion koulu	372	535	4	17	03755	Leppäkorven koulu	10	540	1	01
06577	Malilan koulu	71	535	4	17	08042	Nummi-Pusulän koulu	258	540	1	01
08584	Niva-Kaijan koulu	481	535	4	17	08046	Oinolan koulu	144	540	1	01
03503	Vilkunan koulu	40	535	4	17	08071	Pusulän koulu	168	540	1	01
06583	Väläkylän koulu	33	535	4	17						

Kunta koulutuksen järjestäjänä – En kommun som utbildningsordnare

Tunnus Kod	Nimi Namn	Opiskelijoita Studeraende 20.9.2006	Kunta Kommun	Lääni Län	Maakunta Landskap	Tunnus Kod	Nimi Namn	Opiskelijoita Studeraende 20.9.2006	Kunta Kommun	Lääni Län	Maakunta Landskap
15 Lukiot		87				15 Lukiot		271			
00557	Nummi-Pusulan lukio	87	540	1	01	00527	Nurmon lukio	271	544	2	14
0207669-0 NURMEKSEN KAUPUNKI						0181367-9 NÄRPES STAD					
11 Peruskoulut		941				11 Peruskoulut		872			
05488	Keskustan koulu	97	541	3	12	07856	Kalax skola	49	545	2	15
05470	Kirkkokadun koulu	171	541	3	12	07857	Kåtnäs skola	54	545	2	15
05471	Laamilan koulu	186	541	3	12	07854	Mosebacke skola	118	545	2	15
05485	Lehtovaaran koulu	201	541	3	12	07859	Nämnäs skola	15	545	2	15
05481	Porokylän koulu	251	541	3	12	07852	Närpes högstadieskola	343	545	2	15
05473	Ylikylän koulu	35	541	3	12	07860	Pjelas skola	54	545	2	15
12 Peruskouluasteen erityiskoulut		36				07861	Pörtom skola	49	545	2	15
05472	Nurmesjärven koulu	36	541	3	12	07862	Rangsby skola	32	545	2	15
15 Lukiot		142				07855	Tjyby skola	18	545	2	15
00558	Nurmeksen lukio	142	541	3	12	07863	Yttermark skola	71	545	2	15
64 Kansalaisopistot		850				07864	Övermark skola	69	545	2	15
02162	Ylä-Karjalan kansalaisopisto	850	541	3	12	12 Peruskouluasteen erityiskoulut		4			
9014643-2 NURMIJÄRVEN KUNTA						03434	Mariaskolan	4	545	2	15
11 Peruskoulut		5 558				15 Lukiot		136			
03752	Harjulan koulu	200	543	1	01	00456	Närpes gymnasium	136	545	2	15
03768	Isoniitun koulu	358	543	1	01	61 Musiikkioppilaitokset		326			
08050	Karhunkorven koulu	56	543	1	01	02346	Musikinstitutet Legato	326	545	2	15
08052	Klaukkalan koulu	400	543	1	01	64 Kansalaisopistot		2 100			
08048	Klaukkalan yläaste	371	543	1	01	02227	Närpes medborgarinstitut	2 100	545	2	15
08054	Lepsämän koulu	205	543	1	01	9109339-5 ORAVAISTEN KUNTA					
08051	Lukkarin koulu	305	543	1	01	11 Peruskoulut		169			
03596	Maaniitun koulu	449	543	1	01	03355	Centrumskolan	103	559	2	15
08055	Metsäkylän koulu	105	543	1	01	05640	Kimo skola	25	559	2	15
03666	Mäntysalon koulu	647	543	1	01	05641	Komossa skola	19	559	2	15
08056	Nukarin koulu	77	543	1	01	05396	Oravaisten suomenkiel. koulu	22	559	2	15
08057	Nummenpään koulu	23	543	1	01	0129920-0 ORIMATTILAN KAUPUNKI					
03403	Nurmijärven yhteisk. yläaste	498	543	1	01	11 Peruskoulut		1 782			
08058	Palojoen koulu	94	543	1	01	06912	Heinämaan koulu	36	560	1	07
08059	Rajamäen koulu	690	543	1	01	06913	Jokivarren koulu	602	560	1	07
08049	Rajamäen yläaste	415	543	1	01	06914	Karkkulan koulu	56	560	1	07
08053	Röykän koulu	194	543	1	01	06915	Kuivannon koulu	60	560	1	07
08060	Suomiehen koulu	31	543	1	01	06916	Luhtikylän koulu	44	560	1	07
03535	Syrjälän koulu	267	543	1	01	06917	Mallusjoen koulu	28	560	1	07
08061	Uotilan koulu	77	543	1	01	03658	Myllylän koulu	205	560	1	07
08062	Valkjärven koulu	67	543	1	01	07836	Orimattilan yläaste	418	560	1	07
03756	Vendlaskolan	29	543	1	01	06919	Pennalan koulu	91	560	1	07
12 Peruskouluasteen erityiskoulut		79				06920	Tietävälän koulu	55	560	1	07
08063	Kivenpuiston koulu	79	543	1	01	06921	Tönnön koulu	134	560	1	07
15 Lukiot		356				07837	Virenojan koulu	53	560	1	07
00608	Nurmijärven yhteiskoulun lukio	189	543	1	01	15 Lukiot		250			
00715	Rajamäen lukio	167	543	1	01	00594	Erkko-lukio	250	560	1	07
0181205-1 NURMON KUNTA						64 Kansalaisopistot		1 800			
11 Peruskoulut		1 658				02034	Orimattilan kansalaisopisto	1 800	560	1	07
08839	Hyllykallion koulu	440	544	2	14	0135869-6 ORIPÄÄN KUNTA					
06924	Kirkonkylän koulu	332	544	2	14	11 Peruskoulut		88			
06925	Knuuttilan koulu	86	544	2	14	07968	Oripään koulu	88	561	2	02
06926	Kouran koulu	34	544	2	14						
07272	Nurmon yläaste	537	544	2	14						
03698	Tanelinrannan koulu	144	544	2	14						
06927	Viitalan koulu	56	544	2	14						
06928	Ylijoen koulu	29	544	2	14						

Kunta koulutuksen järjestäjänä – En kommun som utbildningsanordnare

Tunnus Kod	Nimi Namn	Opiskelijoita Studerande 20.9.2006	Kunta Kommun	Läni Län	Maakunta Landskap	Tunnus Kod	Nimi Namn	Opiskelijoita Studerande 20.9.2006	Kunta Kommun	Läni Län	Maakunta Landskap
0151789-6 ORIVEDEN KAUPUNKI											
11 Peruskoulut											
		1 044									
07509	Eräjärven koulu	56	562	2	06	06319	Pöllönkankaan koulu	506	564	4	17
07510	Hirsilän koulu	73	562	2	06	06346	Rajakylän koulu	434	564	4	17
07511	Holman koulu	24	562	2	06	06314	Rajakylän yläaste	246	564	4	17
07512	Karpin koulu	24	562	2	06	06384	Sanginsuun koulu	54	564	4	17
07513	Keskuskoulu	230	562	2	06	06324	Terva-Toppilan koulu	366	564	4	17
07508	Naappilan koulu	20	562	2	06	06348	Teuvo Pakkalan koulu	256	564	4	17
07514	Onnistaipaleen koulu	24	562	2	06	06350	Tuiran ala-aste	171	564	4	17
07519	Oriveden yhteiskoulu	372	562	2	06	06351	Välivainion ala-aste	123	564	4	17
07515	Päilahden koulu	33	562	2	06	12 Peruskouluasteen erityiskoulut					
07517	Rovastinkankaan koulu	188	562	2	06			389			
15 Lukiot											
		204				06327	Heinätorin koulu	157	564	4	17
00595	Oriveden lukio	204	562	2	06	08858	Kajaanintullin erityiskoulu	60	564	4	17
64 Kansalaisopistot											
		1 847				03433	Leinonpuiston erityiskoulu	172	564	4	17
02109	Oriveden seud.kansalaisopisto	1 847	562	2	06	03266	Sairaalrinteen erityiskoulu	..	564	4	17
0186852-2 OULAISTEN KAUPUNKI											
11 Peruskoulut											
		1 117				15 Lukiot					
06305	Jauhinkankaan koulu	127	563	4	17			4 228			
06306	Juho Oksan koulu	413	563	4	17	00265	Karjasillan lukio	292	564	4	17
06310	Lehtopään koulu	91	563	4	17	00603	Kastellin lukio	419	564	4	17
06309	Matkanivan koulu	46	563	4	17	00401	Laanilan lukio	295	564	4	17
06304	Oulaisten yläkoulu	369	563	4	17	00604	Madetojan musiikkilukio	315	564	4	17
06307	Petäjaskosken koulu	71	563	4	17	00831	Merikosken lukio	294	564	4	17
15 Lukiot											
		234				00601	Oulun Suom. Yhteiskoulun lukio	624	564	4	17
00596	Oulaisten lukio	234	563	4	17	00548	Oulun aikuislukio	990	564	4	17
64 Kansalaisopistot											
		1 440				00598	Oulun lyseon lukio	757	564	4	17
02242	Oulas-opisto	1 440	563	4	17	00674	Pateniemen lukio	242	564	4	17
0187690-1 OULUN KAUPUNKI											
11 Peruskoulut											
		11 775				61 Musiikkioppilaitokset					
06347	Herukan koulu	574	564	4	17			886			
06329	Hintan koulu	354	564	4	17	01968	Oulun konservatorio	886	564	4	17
03367	Hönttämäen koulu	182	564	4	17	64 Kansalaisopistot					
03748	Kaakkurin koulu	851	564	4	17			4 182			
06315	Karjasillan yläaste	268	564	4	17	02246	Oulu-opisto	4 182	564	4	17
06316	Kastellin koulu	698	564	4	17	0188655-2 OULUN SALON KUNTA					
06330	Kaukovainion koulu	292	564	4	17	11 Peruskoulut					
03515	Knuutilankankaan koulu	276	564	4	17			1 646			
06334	Korvensuoran koulu	310	564	4	17	06358	Kirkonkylän koulu	439	567	4	17
06335	Koskelan koulu	373	564	4	17	03327	Oulunsalon yläaste	507	567	4	17
06336	Kuivasjärven ala-aste	211	564	4	17	03475	Pitkäkankaan koulu	508	567	4	17
06326	Kuivasojan koulu	131	564	4	17	06359	Salonpään koulu	192	567	4	17
06318	Laanilan yläaste	420	564	4	17	15 Lukiot					
06339	Lintulammen koulu	355	564	4	17			219			
06337	Madekosken ala-aste	257	564	4	17	00543	Oulunsalon lukio	219	567	4	17
03532	Maikkulan ala-aste	249	564	4	17	64 Kansalaisopistot					
03600	Maikkulan yläaste	347	564	4	17			1 175			
06320	Merikosken yläaste	361	564	4	17	02437	Oulunsalon kansalaisopisto	1 175	567	4	17
03262	Myllyojan koulu	260	564	4	17	0207604-1 OUTOKUMMUN KAUPUNKI					
06322	Myllytullin koulu	510	564	4	17	11 Peruskoulut					
06340	Nuottasaaren koulu	202	564	4	17			724			
06341	Oulujoen koulu	239	564	4	17	05931	Keskustan koulu	247	309	3	12
03735	Oulun kansainvälinen koulu	229	564	4	17	05928	Kummun koulu	277	309	3	12
06332	Oulunlahden koulu	390	564	4	17	05933	Kuusjärven koulu	70	309	3	12
06343	Patamäen ala-aste	141	564	4	17	05934	Kyykerin koulu	130	309	3	12
06323	Pateniemen yläaste	327	564	4	17	12 Peruskouluasteen erityiskoulut					
06344	Paulaharjun koulu	272	564	4	17			28			
06345	Pikkaralan ala-aste	42	564	4	17	05937	Päivärinteen koulu	28	309	3	12
06847	Pohjankartanon yläaste	498	564	4	17	15 Lukiot					
								158			
						00602	Outokummun lukio	158	309	3	12
0151924-2 PADASJOEN KUNTA											
11 Peruskoulut											
		374				0151924-2 PADASJOEN KUNTA					
07501	Arrakosken koulu	22	576	1	07	11 Peruskoulut					
07520	Auttoisten koulu	26	576	1	07			374			
07503	Kullasvuoren koulu	169	576	1	07	07501	Arrakosken koulu	22	576	1	07
07504	Maakesken koulu	26	576	1	07	07520	Auttoisten koulu	26	576	1	07
07521	Pappilanmäen koulu	131	576	1	07	07503	Kullasvuoren koulu	169	576	1	07

Kunta koulutuksen järjestäjänä – En kommun som utbildningsanordnare

Tunnus Kod	Nimi Namn	Opiskelijoita Studeraende 20.9.2006	Kunta Kommun	Läni Län	Maakunta Landskap	Tunnus Kod	Nimi Namn	Opiskelijoita Studeraende 20.9.2006	Kunta Kommun	Läni Län	Maakunta Landskap
15 Lukiot		80				1913642-6 PARIKKALAN KUNTA					
00672	Padasjoen lukio	80	576	1	07	11 Peruskoulut	536				
0136169-2 PAIMION KAUPUNKI						07262	Kirjolan koulu	351	580	1	09
11 Peruskoulut		1 151				07279	Saaren koulu	76	580	1	09
08249	Hanhijoen koulu	97	577	2	02	07268	Särkisalmen koulu	79	580	1	09
03352	Jokelan koulu	165	577	2	02	05002	Uukuniemen koulu	30	580	1	09
03512	Kriivarin koulu	138	577	2	02	15 Lukiot	95				
03750	Kyysilän koulu	52	577	2	02	00638	Parikkalan lukio	95	580	1	09
08250	Nummenpään koulu	34	577	2	02	64 Kansalaisopistot	600				
08247	Paimion yläaste	402	577	2	02	02130	Kaakon kansalaisopisto	600	580	1	09
03736	Veikkarin koulu	61	577	2	02	0136311-0 PARKANON KAUPUNKI					
08251	Vistan koulu	202	577	2	02	11 Peruskoulut	721				
12 Peruskouluasteen erityiskoulut		67				05752	Jaakkolan koulu	31	581	2	06
03411	Ahon koulu	19	577	2	02	05754	Keskustan koulu	398	581	2	06
08252	Myllyhaan koulu	48	577	2	02	05749	Parkanon yhteiskoulu	238	581	2	06
15 Lukiot		273				05761	Pohjois-Parkanon koulu	54	581	2	06
00634	Paimion lukio	273	577	2	02	15 Lukiot	196				
24 Ammatilliset aikuiskoulutuskesk.		1 079				00639	Parkanon lukio	196	581	2	06
01600	Paimion amm.aikuiskoul.keskus	1 079	577	2	02	0198517-1 PEDERSÖREN KUNTA					
61 Musiikkioppilaitokset		286				11 Peruskoulut	1 623				
01994	Paimion musiikkiopisto	286	577	2	02	05436	Bennäs skola	56	599	2	15
64 Kansalaisopistot		1 004				05630	Bäckby skola	43	599	2	15
02076	Paimion opisto	1 004	577	2	02	03356	Edsevö skola	43	599	2	15
0188808-0 PALTAMON KUNTA						03345	Edsevön koulu	53	599	2	15
11 Peruskoulut		420				05429	Forsby skola	35	599	2	15
05229	Hakasuo ala-aste	38	578	4	18	05430	Heimbacka skola	88	599	2	15
05226	Kirkonkylän ala-aste	195	578	4	18	05431	Kyrkoby skola	143	599	2	15
05227	Kontiomäen koulu	43	578	4	18	05432	Källby skola	47	599	2	15
05218	Paltamon yläaste	144	578	4	18	05629	Lappfors skola	32	599	2	15
12 Peruskouluasteen erityiskoulut		17				05433	Lepplax skola	52	599	2	15
05221	Harjunteen koulu	17	578	4	18	07269	Purmo skola	122	599	2	15
64 Kansalaisopistot		1 100				05434	Sundby skola	25	599	2	15
02248	Paltamon kansalaisopisto	1 100	578	4	18	05535	Sursik skola	545	599	2	15
0136082-5 PARAISTEN KAUPUNKI						05628	Ytteresse skola	195	599	2	15
11 Peruskoulut		1 458				05435	Östensö skola	34	599	2	15
05601	Kirjala skola	46	573	2	02	05654	Överesse skola	110	599	2	15
05150	Koivuhaan koulu	297	573	2	02	15 Lukiot	209				
05598	Malms skola	367	573	2	02	00481	Pedersöre gymnasium	209	599	2	15
05152	Nilsbyn koulu	104	573	2	02	64 Kansalaisopistot	2 181				
05151	Paraistenseudun koulu	202	573	2	02	02298	Pedersöre medborgarinstitut	2 181	599	2	15
05612	Sarlinska skolan	265	573	2	02	0191866-5 PELKOSENNIEMEN KUNTA					
05602	Skräbböle skola	81	573	2	02	11 Peruskoulut	91				
05603	Sunnanbergs skola	50	573	2	02	04154	Pelkosenniemen koulu	91	583	5	19
05599	Våno skola	46	573	2	02	15 Lukiot	2				
12 Peruskouluasteen erityiskoulut		26				00498	Pelkosenniemen lukio	2	583	5	19
05153	Storgårdin koulu	26	573	2	02	0193729-2 PELLON KUNTA					
15 Lukiot		283				11 Peruskoulut	461				
00526	Paraisten lukio	87	573	2	02	04164	Lankojärven koulu	35	854	5	19
00637	Pargas svenska gymnasium	196	573	2	02	04165	Lempeän koulu	37	854	5	19
64 Kansalaisopistot		2 080				04166	Pellon koulu	151	854	5	19
02077	Paraisten kansalaisopisto	780	573	2	02	04158	Pellon yläaste	182	854	5	19
02091	Pargas-Nagu medborgarinstitut	1 300	573	2	02	04168	Ruuhijärven koulu	17	854	5	19
						04171	Turtolan koulu	39	854	5	19

Kunta koulutuksen järjestäjänä – En kommun som utbildningsanordnare

Tunnus Kod	Nimi Namn	Opiskelijoita Studerande 20.9.2006	Kunta Kommun	Lääni Län	Maakunta Landskap	Tunnus Kod	Nimi Namn	Opiskelijoita Studerande 20.9.2006	Kunta Kommun	Lääni Län	Maakunta Landskap
15 Lukiot		93				15 Lukiot		97			
00640	Pellon lukio	93	854	5	19	00664	Petäjäveden lukio	97	592	2	13
64 Kansalaisopistot		700				0166070-5 PIEKSÄMÄEN KAUPUNKI					
02264	Pellon kansalaisopisto	700	854	5	19	11 Peruskoulut		1 119			
0181464-7 PERHON KUNTA						06222	Harjun koulu	331	593	3	10
11 Peruskoulut		474				06224	Kontiopuiston koulu	295	593	3	10
06640	Kirkonkylän koulu	145	584	2	16	06221	Meriluodon koulu	405	593	3	10
06642	Möttösen koulu	130	584	2	16	03645	Tahiniemen koulu	88	593	3	10
06643	Oksakosken koulu	48	584	2	16	15 Lukiot		365			
06639	Perhon keskuskoulu	151	584	2	16	00642	Pieksämäen lukio	365	593	3	10
12 Peruskouluasteen erityiskoulut		11				1859570-0 PIEKSÄNMAAN KUNTA					
03431	Rinteen koulu	11	584	2	16	11 Peruskoulut		880			
15 Lukiot		109				06158	Jäppilän koulu	93	640	3	10
00529	Perhon lukio	109	584	2	16	03293	Maaselän koulu	265	640	3	10
0214034-9 PERNAJAN KUNTA						06240	Montolan koulu	27	640	3	10
11 Peruskoulut		325				06230	Nenonpellon koulu	37	640	3	10
07219	Forsby skola	74	585	1	20	06231	Niskämäen koulu	26	640	3	10
07220	Haddom skola	38	585	1	20	06232	Peiposjärven koulu	24	640	3	10
07221	Isnäs skola	36	585	1	20	06226	Siilin koulu	290	640	3	10
07224	Isnäsin koulu	27	585	1	20	06235	Toikkalan koulu	22	640	3	10
07225	Koskenkylän koulu	105	585	1	20	06237	Vehmaskylän koulu	53	640	3	10
07222	Pernä kyrkoby skola	45	585	1	20	06239	Virtasalmen koulu	43	640	3	10
0136425-2 PERNIÖN KUNTA						0172446-5 PIELAVEDEN KUNTA					
11 Peruskoulut		638				11 Peruskoulut		599			
08255	Kirkonkylän koulu	240	586	2	02	06030	Heinämäen koulu	26	595	3	11
08258	Mussaaren koulu	33	586	2	02	03734	Pohjois-Pielaveden koulu	73	595	3	11
08259	Nurkkilan koulu	37	586	2	02	06029	Puustellin koulu	196	595	3	11
08253	Perniön Yhteiskoulu	235	586	2	02	08875	Rannankylän koulu	236	595	3	11
08260	Saurun koulu	58	586	2	02	06045	Säviän koulu	68	595	3	11
08261	Teijon koulu	35	586	2	02	12 Peruskouluasteen erityiskoulut		17			
15 Lukiot		124				06039	Laurinpuron peruskoulu	17	595	3	11
00641	Perniön lukio	124	586	2	02	15 Lukiot		115			
64 Kansalaisopistot		484				00643	Pielaveden lukio	115	595	3	11
02079	Perniön kansalaisopisto	484	586	2	02	64 Kansalaisopistot		1 157			
0136484-2 PERTTELIN KUNTA						02171	Pielaveden-Keitelelen kansal.op	1 157	595	3	11
11 Peruskoulut		290				0209242-0 PIETARSAAREN KAUPUNKI					
08265	Hiiden koulu	47	587	2	02	11 Peruskoulut		2 529			
03566	Hähkänän koulu	65	587	2	02	07892	Bonäs skola	130	598	2	15
08266	Inkereen koulu	72	587	2	02	08863	Etelänummen koulu	383	598	2	15
08267	Kaivololan koulu	106	587	2	02	05593	Itälän koulu	216	598	2	15
0165867-2 PERTUNMAAN KUNTA						03757	Kielikylpykoulu	113	598	2	15
11 Peruskoulut		193				03694	Kyrkostrands skola	135	598	2	15
06214	Kirkonkylän koulukeskus	125	588	3	10	05646	Lagmans skola	214	598	2	15
06216	Kuortin koulu	51	588	3	10	08838	Länsinummen koulu	218	598	2	15
06220	Taimelan koulu	17	588	3	10	06854	Nordmans skola	62	598	2	15
0176769-2 PETÄJÄVEDEN KUNTA						08835	Oxhamns skola	606	598	2	15
11 Peruskoulut		481				05594	Ruusulehdon koulu	134	598	2	15
06128	Kintauden koulu	66	592	2	13	03758	Språkbads skolan	142	598	2	15
06129	Kirkonkylän koulu	197	592	2	13	05645	Vestersundsby skola	176	598	2	15
06416	Petäjäveden yläaste	172	592	2	13	12 Peruskouluasteen erityiskoulut		32			
06130	Tupamäen koulu	25	592	2	13	03450	Jungmans skola	32	598	2	15
06131	Ylämäen koulu	21	592	2	13	15 Lukiot		444			
						00191	Jakobstads gymnasium	292	598	2	15
						00645	Pietarsaaren lukio	152	598	2	15

Kunta koulutuksen järjestäjänä – En kommun som utbildningsanordnare

Tunnus Kod	Nimi Namn	Opiskelijoita Studerande 20.9.2006	Kunta Kommun	Läni Län	Maakunta Landskap	Tunnus Kod	Nimi Namn	Opiskelijoita Studerande 20.9.2006	Kunta Kommun	Läni Län	Maakunta Landskap
61	Musiikkioppilaitokset	502				0169823-6	POLVIJÄRVEN KUNTA				
10008	Pietarsaaren seudun musiikkiop.	502	598	2	15	11 Peruskoulut		567			
64	Kansalaisopistot	4 590				06729	Horsmanahon koulu	30	607	3	12
02222	Jakobstads sv.arbetarinstitut	3 200	598	2	15	06730	Hukkalan koulu	39	607	3	12
02213	Pietarsaaren suom. työväenop.	1 390	598	2	15	06731	Kinahmon koulu	22	607	3	12
0243027-4	PIHTIPUTAAN KUNTA					06732	Kirkonkylän koulu	173	607	3	12
11 Peruskoulut		591				06733	Kuorevaaran koulu	35	607	3	12
04852	Alvajärven koulu	24	601	2	13	06727	Polvijärven peruskoulu (7-9)	193	607	3	12
04966	Elämäjärven koulu	38	601	2	13	06742	Ruvaslahden koulu	24	607	3	12
04965	Kärväskylän koulu	24	601	2	13	06743	Sotkuman koulu	51	607	3	12
04850	Muurasjärven koulu	67	601	2	13	15 Lukiot		74			
04978	Peningin koulu	27	601	2	13	00467	Polvijärven lukio	74	607	3	12
04971	Putaanvirran koulu	229	601	2	13	0136610-0	POMARKUN KUNTA				
04851	Tahkonpolun koulu	182	601	2	13	11 Peruskoulut		226			
12 Peruskouluasteen erityiskoulut		30				08271	Honkakosken koulu	25	608	2	04
04973	Koulutien koulu	30	601	2	13	08272	Kirkonkylän koulu	127	608	2	04
15 Lukiot		130				08269	Pomarkun yläaste	74	608	2	04
00668	Pihtiputaan lukio	130	601	2	13	15 Lukiot		67			
64 Kansalaisopistot		1 400				00651	Pomarkun lukio	67	608	2	04
02189	Viitaseudun opisto	1 400	601	2	13	0137323-9	PORIN KAUPUNKI				
0136563-4	PIIKKIÖN KUNTA					11 Peruskoulut		6 731			
11 Peruskoulut		749				05773	Ahlaisten koulu	69	609	2	04
08803	Harvaluodon koulu	34	602	2	02	05776	Cygnaeuksen koulu	417	609	2	04
08804	Koroisten koulu	274	602	2	02	05777	Enäjärven koulu	186	609	2	04
08805	Niemenkulman koulu	54	602	2	02	07885	Herralahden koulu	161	609	2	04
08806	Rungon koulu	158	602	2	02	07849	Isosannan koulu	212	609	2	04
08890	Salvelanrinteen koulu	229	602	2	02	05770	Itä-Porin koulu	234	609	2	04
0188883-0	PIIPPOLAN KUNTA					05779	Kalaholman koulu	187	609	2	04
11 Peruskoulut		83				05764	Kuninkaanhaan koulu	440	609	2	04
05231	Pentti Haanpään koulu	83	603	4	17	05787	Kyläsaaren koulu	220	609	2	04
0152084-1	PIRKKALAN KUNTA					05788	Käppärän koulu	408	609	2	04
11 Peruskoulut		2 175				05789	Lattomeren koulu	66	609	2	04
04710	Hyrisingin koulu	57	604	2	06	05772	Länsi-Porin koulu	466	609	2	04
04754	Kirkonkylän koulu	181	604	2	06	05766	Meri-Porin koulu	281	609	2	04
03751	Kurikankulman koulu	155	604	2	06	05791	Mäntyluodon koulu	98	609	2	04
04609	Naistenmatkan koulu	556	604	2	06	05793	Pihlavan koulu	204	609	2	04
04610	Nuolialan koulu	477	604	2	06	05767	Pohjois-Porin koulu	247	609	2	04
04612	Pirkkalan yläaste	618	604	2	06	05771	Porin Lyseon koulu	303	609	2	04
04611	Toivion koulu	131	604	2	06	05769	Porin suom.yht.lyseon koulu	325	609	2	04
15 Lukiot		216				05768	Reposaaren koulu	96	609	2	04
00400	Pirkkalan yhteislukio	216	604	2	06	05796	Ruosniemen koulu	375	609	2	04
64 Kansalaisopistot		1 376				05781	Sampolan koulu	184	609	2	04
02111	Pirkkalan kansalaisopisto	1 376	604	2	06	05797	Toejoen koulu	320	609	2	04
0130063-8	POHJAN KUNTA					05798	Toukarin koulu	51	609	2	04
11 Peruskoulut		347				05799	Tuorsniemen koulu	90	609	2	04
08856	Billnäs skola	62	606	1	01	05801	Uudenkoiviston koulu	221	609	2	04
08064	Fiskarin koulu	86	606	1	01	05802	Vähärauman koulu	494	609	2	04
08065	Kirkonkylän koulu	68	606	1	01	05803	Väinölän koulu	376	609	2	04
08066	Klinkbackan koulu	65	606	1	01	12 Peruskouluasteen erityiskoulut		409			
08857	Pojo kyrkoby skola	66	606	1	01	05786	Herttuan koulu	234	609	2	04
64 Kansalaisopistot		1 052				05780	Kallelan koulu	105	609	2	04
02035	Pohjan työväenop-arbetarinst.	1 052	606	1	01	03413	Koivulan koulu	70	609	2	04
						03414	Tiilimäen koulu	..	609	2	04
						15 Lukiot		2 260			
						00654	Kuninkaanhaan lukio	355	609	2	04
						00914	Länsi-Porin lukio	277	609	2	04
						00437	Meri-Porin lukio	189	609	2	04
						00546	Porin aikuislukio	804	609	2	04
						00652	Porin lyseon lukio	289	609	2	04

Kunta koulutuksen järjestäjänä – En kommun som utbildningsordnare

Tunnus Kod	Nimi Namn	Opiskelijoita Studeraende 20.9.2006	Kunta Kommun	Läni Län	Maakunta Landskap	Tunnus Kod	Nimi Namn	Opiskelijoita Studeraende 20.9.2006	Kunta Kommun	Läni Län	Maakunta Landskap
00653	Porin suomal.yht.lyseon lukio	346	609	2	04	15 Lukiot		1 108			
21 Ammatilliset oppilaitokset		3 514				00024 Borgå gymnasium		337	638	1	20
10049	Porin ammattiopisto	3 509	609	2	04	00657 Linnankosken lukio ja aikuisl.		771	638	1	20
02387	Porin taidekoulu	5	609	2	04	21 Ammatilliset oppilaitokset		140			
41 Ammattikorkeakoulut		6 421				02396 Porvoon terv.huolto-oppilaitos		140	638	1	20
02507	Satakunnan ammattikorkeakoulu	6 421	609	2	04	61 Musiikkioppilaitokset		2 302			
61 Musiikkioppilaitokset		874				01933 Porvoonseudun musiikkiopisto		2 302	638	1	20
01971	Palmgren-konservatorio	874	609	2	04	64 Kansalaisopistot		6 350			
64 Kansalaisopistot		2 235				02043 Borgå medborgarinstitut		3 000	638	1	20
02080	Porin kaup.työväenopisto	2 235	609	2	04	02036 Porvoon kansalaisopisto		3 350	638	1	20
0130095-3 PORNAISTEN KUNTA						0191908-6 POSION KUNTA					
11 Peruskoulut		907				11 Peruskoulut		420			
05608	Halkian koulu	49	611	1	01	04173 Aholan koulu		150	614	5	19
05607	Jokimäen koulu	74	611	1	01	04178 Karjalaisenniemen koulu		28	614	5	19
03321	Kirveskosken koulu	343	611	1	01	04181 Kuloharjun koulu		21	614	5	19
03702	Laukkosken koulu	58	611	1	01	04183 Lehtiniemen koulu		18	614	5	19
03703	Parkkojan koulu	126	611	1	01	04186 Mourujärven koulu		20	614	5	19
05609	Pornaisten yläaste	257	611	1	01	04194 Posion yläkoulu		160	614	5	19
1061512-1 PORVOON KAUPUNKI						04193 Ylikitkan koulu		23	614	5	19
11 Peruskoulut		5 717				15 Lukiot		71			
07632	Ebbo skola	29	638	1	20	00671 Posion lukio		71	614	5	19
07619	Epoon koulu	55	638	1	20	64 Kansalaisopistot		750			
07633	Gammelbacka skola	119	638	1	20	02265 Posion kansalaisopisto		750	614	5	19
07634	Grännäs skola	60	638	1	20	0188962-2 PUDASJÄRVEN KAUPUNKI					
07620	Hammarin koulu	178	638	1	20	11 Peruskoulut		1 243			
07635	Hindhår skola	35	638	1	20	04467 Aittojärven peruskoulu		35	615	4	17
07621	Hinthaaran koulu	123	638	1	20	04469 Ervastin peruskoulu		22	615	4	17
03747	Huhtisen koulu	278	638	1	20	04471 Hetekylän peruskoulu		25	615	4	17
07644	Illby skola	61	638	1	20	04472 Hirvaskosken peruskoulu		32	615	4	17
07622	Ilolan koulu	76	638	1	20	04093 Kipinän peruskoulu		27	615	4	17
07623	Jakarin koulu	41	638	1	20	04477 Kurenalan koulu		327	615	4	17
07624	Kerkkoon koulu	57	638	1	20	03371 Lakarin koulu		150	615	4	17
07230	Keskuskoulu	471	638	1	20	04482 Paukkerinharjun peruskoulu		24	615	4	17
08908	Kevätkummun koulu	290	638	1	20	04706 Poijulan peruskoulu		27	615	4	17
07636	Kråkö skola	56	638	1	20	04484 Puhoksen peruskoulu		27	615	4	17
07637	Kullo skola	51	638	1	20	04485 Pärjänsuon peruskoulu		54	615	4	17
07625	Kulloon koulu	68	638	1	20	04465 Rimminkankaan koulu		440	615	4	17
07649	Kvarnbackens skola	430	638	1	20	04486 Sarakylän peruskoulu		40	615	4	17
07228	Linnajoen koulu	701	638	1	20	04489 Syötteen peruskoulu		13	615	4	17
03278	Lyceiparkens skola	367	638	1	20	15 Lukiot		158			
08848	Näse skola	47	638	1	20	00658 Pudasjärven lukio		158	615	4	17
08847	Näsin koulu	159	638	1	20	64 Kansalaisopistot		1 300			
07627	Peipon koulu	355	638	1	20	02249 Pudasjärven kansalaisopisto		1 300	615	4	17
07639	Pellinge skola	9	638	1	20	0130729-0 PUKKILAN KUNTA					
07618	Pääskytien koulu	631	638	1	20	11 Peruskoulut		209			
07640	Sannäs skola	84	638	1	20	07614 Kanteleen koulu		30	616	1	20
07641	Saxby skola	49	638	1	20	07615 Kirkonkylän koulu		135	616	1	20
07648	Strömborgska skolan	340	638	1	20	07617 Torpinkylän koulu		44	616	1	20
07628	Suomenkylän koulu	55	638	1	20	0189019-9 PULKKILAN KUNTA					
07642	Svartså skola	52	638	1	20	11 Peruskoulut		243			
07643	Tolkis skola	72	638	1	20	05217 Alamäkelän koulu		75	617	4	17
07626	Tolkkisten koulu	152	638	1	20	05213 Laakkolan koulu		26	617	4	17
07629	Tuorilan koulu	70	638	1	20	05214 Ylämäkelän koulu		142	617	4	17
07631	Veckoski skola	41	638	1	20						
08909	Värberga skola	55	638	1	20						
12 Peruskouluasteen erityiskoulut		86									
07630	Kumpulän koulu	57	638	1	20						
03445	Tulliportin koulu	29	638	1	20						

Kunta koulutuksen järjestäjänä – En kommun som utbildningsordnare

Tunnus Kod	Nimi Namn	Opiskelijoita Studeraende 20.9.2006	Kunta Kommun	Läni Län	Maakunta Landskap	Tunnus Kod	Nimi Namn	Opiskelijoita Studeraende 20.9.2006	Kunta Kommun	Läni Län	Maakunta Landskap
15 Lukiot		92				15 Lukiot		94			
00663	Pulkkilan lukio	92	617	4	17	00541	Pyhäjoen lukio	94	625	4	17
0166332-4 PUNKAHARJUN KUNTA						0210261-7 PYHÄJÄRVEN KAUPUNKI					
11 Peruskoulut		424				11 Peruskoulut		685			
07152	Kulenoisten koulu	58	618	3	10	05188	Emolahden koulu	26	626	4	17
07150	Punkaharjun koulu	161	618	3	10	05185	Emoniemen koulu	32	626	4	17
07153	Punkasalmen koulu	180	618	3	10	05181	Hiidenkylän koulu	32	626	4	17
07155	Särkilahden koulu	25	618	3	10	05183	Ikosen koulu	188	626	4	17
15 Lukiot		47				05184	Jokikylän koulu	26	626	4	17
00468	Punkaharjun lukio	47	618	3	10	05177	Parkkiman koulu	32	626	4	17
0138037-5 PUNKALAITUMEN KUNTA						05175	Rannankylän koulu	27	626	4	17
11 Peruskoulut		405				05173	Ruotasen koulu	91	626	4	17
08276	Kanteenmaan ala-aste	33	619	2	06	05171	Salmen koulu	231	626	4	17
08277	Keskuskoulun ala-aste	159	619	2	06	15 Lukiot		132			
08278	Kiertolan ala-aste	33	619	2	06	00661	Pyhäjärven lukio	132	626	4	17
08281	Pohjoisseudun ala-aste	45	619	2	06	0189226-6 PYHÄNNÄN KUNTA					
08274	Punkalaitumen Yhteiskoulu	135	619	2	06	11 Peruskoulut		308			
15 Lukiot		84				05189	Kirkonkylän ala-aste	162	630	4	17
00659	Punkalaitumen lukio	84	619	2	06	03505	Pyhännän yläaste	114	630	4	17
0189081-8 PUOLANGAN KUNTA						05190	Tavastkengän ala-aste	32	630	4	17
11 Peruskoulut		356				0204403-1 PYHÄRANNAN KUNTA					
06364	Joukokylän koulu	22	620	4	18	11 Peruskoulut		187			
06360	Puolankajärven koulu	306	620	4	18	08283	Ihoden koulu	87	631	2	02
06369	Värylän koulu	28	620	4	18	08284	Reilan koulu	41	631	2	02
64 Kansalaisopistot		270				08285	Rohdaisten koulu	59	631	2	02
02250	Puolangan kansalaisopisto	270	620	4	18	0169896-5 PYHÄSELÄN KUNTA					
0166400-1 PUUMALAN KUNTA						11 Peruskoulut		1 213			
11 Peruskoulut		236				06696	Hammaslahden koulu	153	632	3	12
04587	Harmaalan koulu	21	623	3	10	06698	Niittylahden koulu	192	632	3	12
04588	Hurissalon koulu	17	623	3	10	06699	Nivan koulu	38	632	3	12
04597	Puumalan koulu	97	623	3	10	06695	Pyhäselän koulu	384	632	3	12
04596	Sepänkylän koulu	24	623	3	10	06702	Rasikummun koulu	51	632	3	12
04591	Sininen koulu	77	623	3	10	06697	Reijolan koulu	145	632	3	12
15 Lukiot		49				06704	Rekivaaran koulu	79	632	3	12
00469	Puumalan yhteislukio	49	623	3	10	06705	Suhmuran koulu	115	632	3	12
64 Kansalaisopistot		2 852				06706	Vehkapuron koulu	56	632	3	12
10035	RaJuPuSu-opisto	2 852	623	3	10	12 Peruskouluasteen erityiskoulut		22			
0162798-0 PYHTÄÄN KUNTA						06701	Aseman koulu	22	632	3	12
11 Peruskoulut		639				15 Lukiot		143			
06527	Hirvikosken koulu	40	624	1	08	00010	Pyhäselän lukio	143	632	3	12
06525	Huutjärven koulu	478	624	1	08	0208507-9 PYLKÖNMAEN KUNTA					
06532	Pyttis svenska skola	46	624	1	08	11 Peruskoulut		47			
06531	Suur-Ahvenkosken koulu	75	624	1	08	04867	Kirkonkylän koulu	47	633	2	13
0189127-1 PYHÄJOEN KUNTA						0152190-8 PÄLKÄNEEN KUNTA					
11 Peruskoulut		442				11 Peruskoulut		548			
06480	Kirkonkylän koulu	138	625	4	17	04928	Epaalan koulu	27	635	2	06
06481	Parhalahden koulu	39	625	4	17	04929	Harhalan koulu	30	635	2	06
06482	Pirttikosken koulu	43	625	4	17	04930	Kostian koulu	270	635	2	06
06478	Pyhäjoen yläaste	156	625	4	17	04931	Laitikkalan koulu	25	635	2	06
06483	Yppärin koulu	66	625	4	17	04899	Pälkäneen yhteiskoulu	171	635	2	06
						04933	Salmentaan koulu	25	635	2	06
						15 Lukiot		137			
						00662	Pälkäneen lukio	137	635	2	06

Kunta koulutuksen järjestäjänä – En kommun som utbildningsanordnare

Tunnus Kod	Nimi Namn	Opiskelijoita Studerande 20.9.2006	Kunta Kommun	Lääni Län	Maakunta Landskap	Tunnus Kod	Nimi Namn	Opiskelijoita Studerande 20.9.2006	Kunta Kommun	Lääni Län	Maakunta Landskap
64	Kansalaisopistot	900				15	Lukiot	473			
02112	Pälkäneen seud.kansalaisopisto	900	635	2	06	00714	Raision lukio	473	680	2	02
1929519-5	PÖYTYÄN KUNTA					64	Kansalaisopistot	2 030			
11	Peruskoulut	978				02081	Raision työväenopisto	2 030	680	2	02
08286	Auvaisten koulu	48	636	2	02	0166507-1	RANTASALMEN KUNTA				
08395	Elisenvaaran koulu	450	636	2	02	11	Peruskoulut	482			
08287	Haverin koulu	32	636	2	02	07709	Osikonmäen ala-aste	49	681	3	10
08396	Karinaisten-Heikinsuon koulu	85	636	2	02	07244	Parkumäen ala-aste	34	681	3	10
08288	Kaulanperän koulu	38	636	2	02	07243	Rantasalmen yläaste	180	681	3	10
08398	Kyrön koulu	147	636	2	02	07245	Rantasalon ala-aste	163	681	3	10
08289	Mustanojan koulu	44	636	2	02	07712	Tuusmäen koulu	38	681	3	10
08290	Riihikosken koulu	134	636	2	02	07713	Voinsalmen ala-aste	18	681	3	10
15	Lukiot	171				15	Lukiot	72			
00037	Elisenvaaran lukio	171	636	2	02	00716	Rantasalmen lukio	72	681	3	10
64	Kansalaisopistot	1 500				0189506-1	RANTSILAN KUNTA				
02057	Auranlaakson kansalaisopisto	1 500	636	2	02	11	Peruskoulut	255			
0189372-8	RAAHEN KAUPUNKI					04498	Aleksanterin koulu	86	682	4	17
11	Peruskoulut	2 647				04503	Gananderin koulu	76	682	4	17
08842	Antinkankaan koulu	235	678	4	17	04495	Hovin koulu	36	682	4	17
06488	Haapajoen koulu	95	678	4	17	04500	Mankilan koulu	32	682	4	17
03507	Harakkamäen koulu	181	678	4	17	04502	Sipolan koulu	25	682	4	17
03386	Honganpalon koulu	145	678	4	17	0191974-8	RANUAN KUNTA				
06353	Jokelan koulu	61	678	4	17	11	Peruskoulut	743			
06489	Keskuskoulu	209	678	4	17	04196	Asmuntin koulu	42	683	5	19
03259	Koivuluodon koulu	275	678	4	17	04198	Impiön koulu	40	683	5	19
06355	Kopsan koulu	15	678	4	17	04201	Kirkonkylän koulu	304	683	5	19
06486	Merikadun koulu	297	678	4	17	04203	Kuhan koulu	54	683	5	19
06356	Olkijoen koulu	55	678	4	17	04204	Kuukasjärven koulu	29	683	5	19
06352	Pattasten koulu	656	678	4	17	04217	Ranuan yläaste	250	683	5	19
06492	Piehingin koulu	92	678	4	17	04210	Ruonan koulu	24	683	5	19
06487	Saloisten koulu	260	678	4	17	15	Lukiot	117			
06495	Tikkalan koulu	44	678	4	17	00735	Ranuan lukio	117	683	5	19
06357	Ylipään koulu	27	678	4	17	64	Kansalaisopistot	750			
12	Peruskouluasteen erityiskoulut	68				02266	Ranuan kansalaisopisto	750	683	5	19
06494	Holmin koulu	45	678	4	17	0138780-9	RAUMAN KAUPUNKI				
03473	Suvitien koulu	23	678	4	17	11	Peruskoulut	3 405			
15	Lukiot	487				08508	Aronahteen peruskoulu	206	684	2	04
00713	Raahen lukio	487	678	4	17	08884	Kaaron koulu	144	684	2	04
61	Musiikkioppilaitokset	503				08511	Karin koulu	231	684	2	04
01972	Raahen musiikkiopisto	503	678	4	17	08293	Kortelan koulu	86	684	2	04
64	Kansalaisopistot	3 100				03285	Kourujärven koulu	231	684	2	04
02252	Raahe-opisto	3 100	678	4	17	08513	Merirauman koulu	79	684	2	04
0204428-5	RAISION KAUPUNKI					08514	Nanun koulu	195	684	2	04
11	Peruskoulut	2 757				08294	Nihattulan koulu	62	684	2	04
04024	Friisilän koulu	348	680	2	02	08518	Pyynpään koulu	298	684	2	04
04669	Ihalan koulu	419	680	2	02	08510	Rauman Lyseon peruskoulu	393	684	2	04
04670	Kaanaan ala-aste	240	680	2	02	08509	Raumanmeren peruskoulu	393	684	2	04
04671	Kerttulan ala-aste	271	680	2	02	08516	Sampaanalankoulu	39	684	2	04
03764	Konsan peruskoulu	46	680	2	02	08295	Sorkan koulu	36	684	2	04
03765	Krookilan peruskoulu	50	680	2	02	08517	Syvärauman koulu	162	684	2	04
04672	Kuloisten ala-aste	229	680	2	02	08299	Unajan koulu	43	684	2	04
04673	Tahvion ala-aste	156	680	2	02	08300	Uotilan koulu	248	684	2	04
03766	Tikanmaan peruskoulu	93	680	2	02	08291	Uotilanrinteen peruskoulu	434	684	2	04
04674	Vaisaaren koulu	905	680	2	02	08296	Vasaraisten koulu	53	684	2	04
						08297	Vermuntilan koulu	41	684	2	04
						08298	Voiluodon koulu	31	684	2	04

Kunta koulutuksen järjestäjänä – En kommun som utbildningsanordnare

Tunnus Kod	Nimi Namn	Opiskelijoita Studerande 20.9.2006	Kunta Kommun	Lääni Län	Maakunta Landskap	Tunnus Kod	Nimi Namn	Opiskelijoita Studerande 20.9.2006	Kunta Kommun	Lääni Län	Maakunta Landskap
12	Peruskouluasteen erityiskoulut	119				15	Lukiot	78			
08520	Ankkuripuiston koulu	68	684	2	04	00532	Reisjärven lukio	78	691	4	17
03457	Malmin koulu	51	684	2	04						
15	Lukiot	1 234				0152225-7	RENGON KUNTA				
00721	Rauman Yhteislyseon lukio	359	684	2	04	11	Peruskoulut	164			
00571	Rauman aikuislukio	433	684	2	04	08129	Kirkonseudun koulu	78	692	1	05
00720	Raumanmeren lukio	235	684	2	04	08130	Nevilän koulu	51	692	1	05
00470	Uotilanrinteen lukio	207	684	2	04	08131	Nummen koulu	35	692	1	05
21	Ammatilliset oppilaitokset	1 607				0152563-4	RIIHIMÄEN KAUPUNKI				
02453	Rauman ammattiopisto	1 607	684	2	04	11	Peruskoulut	3 139			
61	Musiikkioppilaitokset	567				08146	Eteläinen koulu	312	694	1	05
01973	Rauman musiikkiopisto	567	684	2	04	08144	Haapahuhdan koulu	151	694	1	05
64	Kansalaisopistot	3 500				08141	Harjunrinteen koulu	284	694	1	05
02082	Rauman kaup.kansalaisopisto	3 500	684	2	04	08145	Herajoen koulu	152	694	1	05
0172586-3	RAUTALAMMIN KUNTA					08147	Hiivolan koulu	42	694	1	05
11	Peruskoulut	359				08142	Karan koulu	386	694	1	05
07753	Kerkonjoen koulu	47	686	3	11	08148	Lasitehtaan koulu	182	694	1	05
07750	Matti Lohen koulu	312	686	3	11	08149	Patastenmäen koulu	398	694	1	05
15	Lukiot	138				08915	Peltosaaren koulu	239	694	1	05
00723	Rautalammin lukio	138	686	3	11	08150	Pohjoinen koulu	243	694	1	05
0172646-0	RAUTAVAARAN KUNTA					08143	Pohjanrinteen koulu	437	694	1	05
11	Peruskoulut	173				08151	Uramon koulu	313	694	1	05
04726	Kangaslahden peruskoulu	24	687	3	11	15	Lukiot	798			
04733	Kirkonkylän koulukeskus	149	687	3	11	00567	Riihimäen aikuislukio	274	694	1	05
12	Peruskouluasteen erityiskoulut	7				00724	Riihimäen lukio	524	694	1	05
04730	Rautaharjun koulu	7	687	3	11	21	Ammatilliset oppilaitokset	234			
15	Lukiot	23				01258	Riihimäen kauppaoppilaitos	234	694	1	05
00482	Rautavaaran lukio	23	687	3	11	61	Musiikkioppilaitokset	576			
64	Kansalaisopistot	220				01974	Riihimäen musiikkiopisto	576	694	1	05
02172	Rautavaaran kansalaisopisto	220	687	3	11	64	Kansalaisopistot	2 471			
0206951-1	RAUTJÄRVEN KUNTA					02113	Riihimäen kansalaisopisto	2 471	694	1	05
11	Peruskoulut	436				0166617-0	RISTIINAN KUNTA				
07134	Kivijärven koulu	164	689	1	09	11	Peruskoulut	618			
07133	Rautjärven aseman koulu	75	689	1	09	06245	Kirkonkylän koulu	351	696	3	10
07129	Simpelleen yhteiskoulu	160	689	1	09	06248	Pellosniemen koulu	85	696	3	10
07135	Änkilän koulu	37	689	1	09	06242	Yöveden koulu	182	696	3	10
15	Lukiot	67				15	Lukiot	81			
00542	Rautjärven lukio	67	689	1	09	00737	Ristiinan lukio	81	696	3	10
64	Kansalaisopistot	753				64	Kansalaisopistot	641			
02292	Rautjärven kansalaisopisto	753	689	1	09	02287	Ristiinan kansalaisopisto	641	696	3	10
0189548-3	REISJÄRVEN KUNTA					0189576-6	RISTUÄRVEN KUNTA				
11	Peruskoulut	464				11	Peruskoulut	157			
06380	Järvelän ala-aste	19	691	4	17	05258	Kirkonkylän ala-aste	97	697	4	18
06382	Kalajan ala-aste	39	691	4	17	05257	Ristijärven yläaste	60	697	4	18
06383	Kangaskylän ala-aste	54	691	4	17	0192418-4	ROVANIEMEN KAUPUNKI				
06381	Leppälahden ala-aste	27	691	4	17	11	Peruskoulut	6 077			
06386	Niemenkartanon ala-aste	182	691	4	17	04279	Alakorkalon koulu	104	698	5	19
06377	Reisjärven yläaste	143	691	4	17	04233	Hirvaan koulu	48	698	5	19
12	Peruskouluasteen erityiskoulut	14				04224	Katajarannan koulu	258	698	5	19
08876	Reisjärven erityiskoulu	14	691	4	17	04237	Kaukon koulu	78	698	5	19
						04220	Korkalovaaran peruskoulu	642	698	5	19
						04238	Koskenkylän koulu	95	698	5	19
						04243	Meltauksen koulu	43	698	5	19
						04245	Murolan koulu	110	698	5	19

Kunta koulutuksen järjestäjänä – En kommun som utbildningsanordnare

Tunnus Kod	Nimi Namn	Opiskelijoita Studerande 20.9.2006	Kunta Kommun	Läni Län	Maakunta Landskap	Tunnus Kod	Nimi Namn	Opiskelijoita Studerande 20.9.2006	Kunta Kommun	Läni Län	Maakunta Landskap
04275	Muurolan yläaste	195	698	5	19	12 Peruskouluasteen erityiskoulut		20			
04276	Napapiirin yläaste	606	698	5	19	07500 Männistön koulu		20	702	2	06
04247	Nivankylän koulu	42	698	5	19	15 Lukiot		102			
03618	Nivavaaran koulu	331	698	5	19	00730 Ruoveden yhteiskoulun lukio		102	702	2	06
04249	Oikaraisen koulu	52	698	5	19	64 Kansalaisopistot		654			
04222	Ounaskosken yläaste	240	698	5	19	02114 Ruoveden Opisto		654	702	2	06
08929	Ounasrinteen koulu	435	698	5	19	0204524-5 RUSKON KUNTA					
04221	Ounasvaaran yläaste	457	698	5	19	11 Peruskoulut		679			
04350	Rantavitikan peruskoulu	393	698	5	19	08302 Kirkonkylän koulu		338	704	2	02
04257	Rautiosaaren koulu	78	698	5	19	03615 Maunun koulu		272	704	2	02
04258	Saaren koulu	302	698	5	19	08303 Merttelän koulu		69	704	2	02
04259	Sinetän koulu	350	698	5	19	0188720-5 RUUKIN KUNTA					
03341	Syväsenvaaran koulu	254	698	5	19	11 Peruskoulut		691			
04261	Taipaleen koulu	54	698	5	19	06390 Luohuan ala-aste		50	708	4	17
06892	Vaaranlammen koulu	344	698	5	19	06391 Paavolan ala-aste		117	708	4	17
04230	Viirinkankaan koulu	82	698	5	19	06392 Revonlahden ala-aste		84	708	4	17
04269	Vikajärven koulu	29	698	5	19	06393 Ruukin koulu		206	708	4	17
04271	Ylikylän koulu	317	698	5	19	06387 Ruukin yläaste		234	708	4	17
04272	Ylinamman koulu	18	698	5	19	15 Lukiot		142			
04267	Yläkemijoen koulu	120	698	5	19	00731 Ruukin lukio		142	708	4	17
12 Peruskouluasteen erityiskoulut		..				64 Kansalaisopistot		1 520			
03587	Rovaniemen sairaalakoulu	..	698	5	19	02247 Ruukin kansalaisopisto		1 520	708	4	17
15 Lukiot		1 898				0139241-3 RYMÄTTYLÄN KUNTA					
00728	Lyseonpuiston lukio	903	698	5	19	11 Peruskoulut		202			
00525	Muurolan lukio	132	698	5	19	03290 Rymättylän koulu		202	705	2	02
00063	Ounasvaaran lukio	301	698	5	19	0169967-7 RÄÄKKYLÄN KUNTA					
00579	Rovaniemen aikuislukio	562	698	5	19	11 Peruskoulut		287			
61 Musiikkioppilaitokset		508				05455 Kirkonkylän koulu		107	707	3	12
01962	Lapin musiikkiopisto	508	698	5	19	05458 Rasivaaran koulu		77	707	3	12
64 Kansalaisopistot		1 850				05449 Rääkkylän yläkoulu		103	707	3	12
02290	Rovaniemen kaup. kansalaisop.	1 850	698	5	19	0176975-1 SAARIJÄRVEN KAUPUNKI					
0163013-5 RUOKOLAHDEN KUNTA						11 Peruskoulut		1 120			
11 Peruskoulut		569				04761 Herajärven koulu		371	729	2	13
04689	Huhtasenkylän koulu	35	700	1	09	04759 Kalmarin koulu		47	729	2	13
04690	Kirkonkylän koulu	441	700	1	09	04772 Keskuskoulu		409	729	2	13
04694	Puntalan koulu	41	700	1	09	04762 Kolkanlahden koulu		49	729	2	13
04698	Virmutjoen koulu	52	700	1	09	04764 Lanneveden koulu		59	729	2	13
64 Kansalaisopistot		842				04769 Linnan koulu		34	729	2	13
02277	Ruokolahden kansalaisopisto	842	700	1	09	04766 Mahlun koulu		61	729	2	13
0203512-7 RUOTSINPYHTÄÄN KUNTA						05003 Pyhähäkin koulu		29	729	2	13
11 Peruskoulut		200				04926 Tarvaalan koulu		61	729	2	13
07569	Haavisto-Joensuun koulu	21	701	1	20	15 Lukiot		227			
07570	Kirkonkylän koulu	37	701	1	20	00751 Saarijärven lukio		227	729	2	13
07314	Tesjoen koulu	69	701	1	20	61 Musiikkioppilaitokset		206			
07226	Tessjö skola	34	701	1	20	02356 Pohj.Keski-Suomen musiikkiop.		206	729	2	13
07571	Teutjärven koulu	24	701	1	20	64 Kansalaisopistot		2 005			
07227	Virböle skola	15	701	1	20	02191 Saarijärven kansalaisopisto		2 005	729	2	13
0152842-1 RUOVEDEN KUNTA						0192936-4 SALLAN KUNTA					
11 Peruskoulut		537				11 Peruskoulut		379			
07493	Kirkonkylän koulu	168	702	2	06	04284 Hautajärven koulu		39	732	5	19
07494	Muroleen-Kekkoson koulu	18	702	2	06						
07495	Mustajärven koulu	27	702	2	06						
07496	Pekkalän koulu	34	702	2	06						
07490	Ruoveden Yhteiskoulu	192	702	2	06						
07498	Visuveden koulu	49	702	2	06						
07499	Väärinmajan koulu	49	702	2	06						

Kunta koulutuksen järjestäjänä – En kommun som utbildningsordnare

Tunnus Kod	Nimi Namn	Opiskelijoita Studerande 20.9.2006	Kunta Kommun	Lääni Län	Maakunta Landskap	Tunnus Kod	Nimi Namn	Opiskelijoita Studerande 20.9.2006	Kunta Kommun	Lääni Län	Maakunta Landskap
04289	Kelloselän koulu	27	732	5	19	07591	Kellarpellon koulu	257	740	3	10
04294	Kirkonkylän koulu	163	732	5	19	07581	Mertalan koulu	663	740	3	10
04292	Kursun koulu	14	732	5	19	07595	Moinsalmen koulu	34	740	3	10
04281	Sallan yläaste	136	732	5	19	07596	Nojanmaan koulu	238	740	3	10
15 Lukiot		95				07597	Nätkin koulu	216	740	3	10
00785	Sallan lukio	95	732	5	19	07599	Pihlajaniemen koulu	168	740	3	10
64 Kansalaisopistot		400				07584	Talvisalon koulu	448	740	3	10
02284	Sallan kansalaisopisto	400	732	5	19	12 Peruskouluasteen erityiskoulut		81			
0139533-1 SALON KAUPUNKI						07602	Pihlajaveden koulu	81	740	3	10
11 Peruskoulut		2 700				15 Lukiot		1 005			
08524	Alhaisten koulu	236	734	2	02	00759	Savonlinnan lyseon lukio	715	740	3	10
08521	Hermannin koulu	347	734	2	02	00787	Savonlinnan taidelukio	290	740	3	10
08527	Karjaskylän koulu	44	734	2	02	0167191-4 SAVONRANNAN KUNTA					
08528	Keskustan koulu	416	734	2	02	11 Peruskoulut		109			
08522	Laurin koulu	317	734	2	02	07702	Kirkonkylän ala-aste	69	741	3	10
08523	Moision koulu	415	734	2	02	03568	Savonrannan yläaste	40	741	3	10
03286	Ollikkalan koulu	236	734	2	02	0210704-7 SAVUKOSKEN KUNTA					
08531	Pajulan koulu	206	734	2	02	11 Peruskoulut		115			
08532	Sirkkulan koulu	88	734	2	02	04305	Korvatunturin koulu	115	742	5	19
03704	Tupurin koulu	395	734	2	02	15 Lukiot		37			
12 Peruskouluasteen erityiskoulut		213				00483	Savukosken lukio	37	742	5	19
08525	Anjalan koulu	31	734	2	02	1928736-3 SEINÄJOEN KAUPUNKI					
03665	Hakastaron koulu	45	734	2	02	11 Peruskoulut		3 681			
08534	Meritalon koulu	137	734	2	02	06899	Alakylän koulu	294	743	2	14
15 Lukiot		996				06931	Alaviitalan koulu	56	743	2	14
00582	Salon aikuislukio	411	734	2	02	06932	Haapaluoman koulu	36	743	2	14
00612	Salon lukio	585	734	2	02	07049	Honkakylän koulu	27	743	2	14
61 Musiikkioppilaitokset		535				06900	Joupin koulu	134	743	2	14
01975	Salon musiikkiopisto	535	734	2	02	06934	Kihniän koulu	36	743	2	14
64 Kansalaisopistot		3 745				07270	Kivistön koulu	239	743	2	14
02083	Salon kansalaisopisto	3 745	734	2	02	03520	Kärjen koulu	301	743	2	14
0130921-0 SAMMATIN KUNTA						03519	Lintuviidan koulu	161	743	2	14
11 Peruskoulut		87				07271	Marttilan koulu	432	743	2	14
08075	Sammatin koulu	87	737	1	01	06901	Niemistön koulu	109	743	2	14
9038213-6 SAUVON KUNTA						06902	Pohjan koulu	136	743	2	14
11 Peruskoulut		325				06903	Rastipuiston koulu	54	743	2	14
03657	Rauhamäen koulu	15	738	2	02	06898	Seinäjoen Yhteiskoulu	578	743	2	14
03617	Sauvon koulukeskus	310	738	2	02	06896	Seinäjoen lyseo	510	743	2	14
0163109-0 SAVITAIPALEEN KUNTA						06930	Toivolannan koulu	293	743	2	14
11 Peruskoulut		434				08068	Toukolanpuiston koulu	87	743	2	14
05076	Europaeuksen koulu	175	739	1	09	06904	Törnävän koulu	198	743	2	14
04996	Heituinlahden koulu	45	739	1	09	12 Peruskouluasteen erityiskoulut		15			
04993	Kirkonkylän koulu	214	739	1	09	03670	Niittyvillan koulu	15	743	2	14
15 Lukiot		73				03267	Ruutipuiston sairaalakoulu	..	743	2	14
00758	Savitaipaleen lukio	73	739	1	09	15 Lukiot		1 043			
64 Kansalaisopistot		1 600				00763	Seinäjoen lukio	1 043	743	2	14
02286	Savitaipaleen kansalaisopisto	1 600	739	1	09	64 Kansalaisopistot		5 160			
0166906-4 SAVONLINNAN KAUPUNKI						02214	Seinäjoen kansalaisopisto	5 160	743	2	14
11 Peruskoulut		2 094				0189615-2 SIEVIN KUNTA					
07588	Juvolan koulu	33	740	3	10	11 Peruskoulut		932			
07590	Kallislahden koulu	37	740	3	10	06398	Jokikylän koulu	35	746	4	17
						06395	Jussinpekan koulu	281	746	4	17
						06399	Jyringin koulu	86	746	4	17
						06400	Järvikylän koulu	67	746	4	17

Kunta koulutuksen järjestäjänä – En kommun som utbildningsanordnare

Tunnus Kod	Nimi Namn	Opiskelijoita Studerande 20.9.2006	Kunta Kommun	Lääni Län	Maakunta Landskap	Tunnus Kod	Nimi Namn	Opiskelijoita Studerande 20.9.2006	Kunta Kommun	Lääni Län	Maakunta Landskap
06402	Karjulan koulu	34	746	4	17	03297	Gesterby skola	30	753	1	20
06403	Kirkonkylän koulu	261	746	4	17	05673	Gumbostrands skola	47	753	1	20
06404	Korhosen koulu	87	746	4	17	03746	Jokipuiston koulu	188	753	1	20
06406	Leppälän koulu	56	746	4	17	05663	Kungsvägens skola	375	753	1	20
06407	Vanhankirkon koulu	25	746	4	17	05670	Kyrkoby skola	176	753	1	20
12	Peruskouluasteen erityiskoulut	30				03236	Leppätien koulu	132	753	1	20
06397	Haikolan erityiskoulu	30	746	4	17	05538	Lukkarin koulu	194	753	1	20
15	Lukiot	83				05666	Mårtensby skola	42	753	1	20
00564	Sievin lukio	83	746	4	17	05667	Norra Paipis skola	54	753	1	20
0139842-8	SIIKAISTEN KUNTA					03763	Sakarinmäen koulu	250	753	1	20
11	Peruskoulut	179				05668	Salpar skola	57	753	1	20
08308	Kirkonkylän ala-aste	95	747	2	04	05536	Sipoonjoen koulu	508	753	1	20
08310	Leväsjoen ala-aste	26	747	2	04	05664	Söderkulla skola	116	753	1	20
08305	Siikaisten yläaste	58	747	2	04	05675	Södra Paipis skola	62	753	1	20
0189636-3	SIIKAJOEN KUNTA					05539	Talman koulu	154	753	1	20
11	Peruskoulut	223				05676	Östersundom skola	97	753	1	20
03335	Gumeruksen koulu	223	748	4	17	15	Lukiot	344			
0172718-0	SIILINJÄRVEN KUNTA					00475	Sibbo gymnasium	162	753	1	20
11	Peruskoulut	2 758				00535	Sipoon lukio	182	753	1	20
07735	Ahmon koulu	636	749	3	11	64	Kansalaisopistot	3 990			
07736	Hamulan koulu	223	749	3	11	02594	Sibbo medborg.inst-kansal.op.	3 990	753	1	20
07738	Jännevirran koulu	69	749	3	11	0131156-4	SIUNTION KUNTA				
07739	Kasurilan koulu	229	749	3	11	11	Peruskoulut	655			
07745	Kehvon koulu	63	749	3	11	03380	Aleksis Kiven koulu	347	755	1	01
07742	Kolmisopen koulu	49	749	3	11	08076	Päivärinteen koulu	135	755	1	01
07743	Kumpusen koulu	40	749	3	11	08781	Sjundeå svenska skola	173	755	1	01
07744	Kuuslahden koulu	57	749	3	11	0193169-1	SODANKYLÄN KUNTA				
07747	Pöljän koulu	130	749	3	11	11	Peruskoulut	1 090			
07740	Siilinlahden koulu	472	749	3	11	04326	Jeسیونrannan koulu	445	758	5	19
07748	Toivalan ala-aste	196	749	3	11	04331	Kelujärven koulu	30	758	5	19
03531	Toivalan yläaste	322	749	3	11	04290	Kitisenrannan koulu	337	758	5	19
08924	Vuorelan koulu	272	749	3	11	04504	Lokan koulu	14	758	5	19
12	Peruskouluasteen erityiskoulut	17				04337	Orajärven koulu	29	758	5	19
07749	Siilinpään koulu	17	749	3	11	04344	Sassalin koulu	46	758	5	19
15	Lukiot	332				04342	Sattasen koulu	30	758	5	19
00764	Siilinjärven lukio	332	749	3	11	03474	Syväjärven koulu	44	758	5	19
64	Kansalaisopistot	2 544				04345	Torvisen koulu	38	758	5	19
02173	Siilinjärvi-Maaningan kansal.op	2 544	749	3	11	04347	Vaalajärven koulu	44	758	5	19
0193015-4	SIMON KUNTA					04349	Vuotson koulu	33	758	5	19
11	Peruskoulut	395				15	Lukiot	219			
04316	Maksniemen koulu	117	751	5	19	00765	Sodankylän lukio	219	758	5	19
04324	Simon koulu	259	751	5	19	21	Ammatilliset oppilaitokset	263			
04323	Ylikärpän koulu	19	751	5	19	02566	Sodankylän ammatti-instituutti	263	758	5	19
15	Lukiot	104				64	Kansalaisopistot	930			
00789	Simon lukio	104	751	5	19	02269	Sodankylän kansalaisopisto	930	758	5	19
64	Kansalaisopistot	850				0182637-3	SOININ KUNTA				
02268	Simon-Kuivaniemen kansalaisop.	850	751	5	19	11	Peruskoulut	344			
0203533-8	SIPOON KUNTA					05420	Hautakylän koulu	52	759	2	14
11	Peruskoulut	2 877				05423	Kirkonkylän koulu	132	759	2	14
05671	Borgby skola	63	753	1	20	05426	Laasalan koulu	28	759	2	14
05672	Boxby skola	62	753	1	20	05419	Soinin yläaste	132	759	2	14
05537	Etelä-Sipoon koulu	270	753	1	20	0153082-0	SOMERON KAUPUNKI				
						11	Peruskoulut	1 031			
						07973	Häntälän koulu	29	761	2	02
						07974	Joensuun koulu	245	761	2	02

Kunta koulutuksen järjestäjänä – En kommun som utbildningsanordnare

Tunnus Kod	Nimi Namn	Opiskelijoita Studerande 20.9.2006	Kunta Kommun	Lääni Län	Maakunta Landskap	Tunnus Kod	Nimi Namn	Opiskelijoita Studerande 20.9.2006	Kunta Kommun	Lääni Län	Maakunta Landskap	
07970	Kiiruun koulu	400	761	2	02	0139852-4 SUODENNIEMEN KUNTA						
07976	Kirkonmäen koulu	141	761	2	02	11 Peruskoulut						
07977	Lahden koulu	21	761	2	02	05806	Pohjakylän koulu	96	772	2	06	
08135	Oinasjärven koulu	63	761	2	02	0177078-7 SUOLAHDEN KAUPUNKI						
07978	Ollilan koulu	43	761	2	02	11 Peruskoulut						
07979	Pajulan koulu	32	761	2	02	04848	Keskustan koulu	599	302	774	2	13
07980	Pitkäjärven koulu	27	761	2	02	04846	Majalan koulu	76	774	2	13	
07981	Terttilän koulu	30	761	2	02	04847	Telakkakadun koulu	221	774	2	13	
15 Lukiot		157				15 Lukiot						
00766	Someron lukio	157	761	2	02	00770	Suolahden lukio	132	132	774	2	13
64 Kansalaisopistot		1 050				64 Kansalaisopistot						
02115	Someron kansalaisopisto	1 050	761	2	02	02192	Suolahden työväenopisto	850	850	774	2	13
9090160-2 SONKAJÄRVEN KUNTA												
11 Peruskoulut												
06052	Aittokosken koulu	52	762	3	11	0163296-6 SUOMENNIEMEN KUNTA						
06051	Lyseotien koulu	185	762	3	11	11 Peruskoulut						
06058	Paisuan koulu	23	762	3	11	04999	Suomenniemen koulu	50	50	775	1	09
06060	Rutakon koulu	182	762	3	11	0243118-9 SUOMUSJÄRVEN KUNTA						
06062	Sonkakosken koulu	29	762	3	11	11 Peruskoulut						
06063	Sukevan koulu	48	762	3	11	08313	Suomusjärven koulu	112	112	776	2	02
15 Lukiot		97				0189925-7 SUOMUSSALMEN KUNTA						
00767	Sonkajärven lukio	97	762	3	11	11 Peruskoulut						
64 Kansalaisopistot		480				05071	Haukilan koulu	1 020	20	777	4	18
02175	Sonkajärven kansalaisopisto	480	762	3	11	05069	Jumaliskylän koulu	26	777	4	18	
0189766-5 SOTKAMON KUNTA												
11 Peruskoulut												
05024	Kontinjoen koulu	47	765	4	18	08867	Kirkonkylän koulu	295	777	4	18	
05029	Naapurinvaaran koulu	48	765	4	18	05062	Nivan koulu	37	777	4	18	
05032	Pohjavaaran koulu	46	765	4	18	08837	Pesiönlahden koulu	40	777	4	18	
05033	Pohjois-Tipaksen koulu	33	765	4	18	05059	Piispajärven koulu	40	777	4	18	
05022	Salmelan koulu	299	765	4	18	05055	Ruhtinan koulu	40	777	4	18	
05036	Sapsokosken koulu	25	765	4	18	05048	Ruukinkankaan koulu	421	777	4	18	
05039	Soidinvaaran koulu	47	765	4	18	03643	Taivalalasen koulu	101	777	4	18	
05046	Tenetin koulu	565	765	4	18	64 Kansalaisopistot						
05042	Tipasojan koulu	28	765	4	18	02256	Kianta-Opisto	1 300	1 300	777	4	18
05045	Tuhkakylän koulu	18	765	4	18	0208061-4 SUONENJOEN KAUPUNKI						
05044	Vuokatin koulu	129	765	4	18	11 Peruskoulut						
64 Kansalaisopistot		1 300				07724	Heimolan koulu	825	20	778	3	11
02253	Sotkamon kansalaisopisto	1 300	765	4	18	07725	Iisveden koulu	74	778	3	11	
0167265-0 SULKAVAN KUNTA												
11 Peruskoulut												
07693	Kaartilankosken koulu	17	768	3	10	07726	Kaatron koulu	261	778	3	11	
07695	Kaipolan koulu	29	768	3	10	07728	Lempyyän koulu	30	778	3	11	
07696	Kirkonkylän ala-asteen koulu	107	768	3	10	07722	Lintharjun koulu	293	778	3	11	
07697	Lohilahden koulu	47	768	3	10	07731	Sammalselän koulu	147	778	3	11	
07699	Rahkolan koulu	17	768	3	10	15 Lukiot						
07692	Sulkavan yläaste	130	768	3	10	00772	Suonenjoen lukio	124	124	778	3	11
15 Lukiot		64				64 Kansalaisopistot						
00786	Sulkavan lukio	64	768	3	10	02174	Sisä-Savon kansalaisopisto	3 010	3 010	778	3	11
0208526-3 SUMIAISTEN KUNTA												
11 Peruskoulut												
04962	Kirkonkylän koulu	86	770	2	13	0167352-2 SYSMÄN KUNTA						
11 Peruskoulut												
07682	Karivirran koulu	27	781	1	07	07682	Karivirran koulu	27	781	1	07	
07686	Nuoramoisten koulu	47	781	1	07	07686	Nuoramoisten koulu	47	781	1	07	
07689	Pohjois-Sysmän koulu	26	781	1	07	07689	Pohjois-Sysmän koulu	26	781	1	07	
07688	Ravioskorven koulu	21	781	1	07	07688	Ravioskorven koulu	21	781	1	07	
07681	Sysmän Yhteiskoulu	150	781	1	07	07681	Sysmän Yhteiskoulu	150	781	1	07	
07683	Väihkylän koulu	159	781	1	07	07683	Väihkylän koulu	159	781	1	07	

Kunta koulutuksen järjestäjänä – En kommun som utbildningsanordnare

Tunnus Kod	Nimi Namn	Opiskelijoita Studerande 20.9.2006	Kunta Kommun	Läni Län	Maakunta Landskap	Tunnus Kod	Nimi Namn	Opiskelijoita Studerande 20.9.2006	Kunta Kommun	Läni Län	Maakunta Landskap
12 Peruskouluasteen erityiskoulut		18				08749	Saaren koulu	28	834	1	05
07691	Toivolan koulu	18	781	1	07	08741	Tammelan koulukeskus	433	834	1	05
15 Lukiot		77				08750	Teuron koulu	29	834	1	05
00780	Sysmän Yhteiskoulun lukio	77	781	1	07	0131297-0 TAMMISAAREN KAUPUNKI					
0139937-5 SÄKYLÄN KUNTA						11 Peruskoulut		1 471			
11 Peruskoulut		468				08789	Box skola	16	835	1	01
08317	Huovinrinteen koulu	88	783	2	04	08787	Bromarv skola	29	835	1	01
08318	Isosäkylän koulu	124	783	2	04	08771	Ekenäs högstadieskola	373	835	1	01
08319	Karhusuon koulu	46	783	2	04	08886	Hakarinteen koulu	211	835	1	01
08320	Pyhäjoen koulu	33	783	2	04	08852	Höjdens skola	230	835	1	01
08316	Säkylän yhteiskoulu	177	783	2	04	08851	Prästkuilla skola	29	835	1	01
12 Peruskouluasteen erityiskoulut		22				08772	Seminarieskolan	279	835	1	01
08323	Sivarin erityiskoulu	22	783	2	04	08783	Skäldö skola	14	835	1	01
15 Lukiot		151				08791	Snappertuna skola	71	835	1	01
00781	Säkylän seudun lukio	151	783	2	04	08785	Västerby skola	72	835	1	01
64 Kansalaisopistot		1 200				08786	Österby skola	147	835	1	01
02084	Pyhäjärwiseudun aikuisopisto	1 200	783	2	04	12 Peruskouluasteen erityiskoulut		54			
0139965-8 SÄRKISALON KUNTA						08773	Ekskolan-Tammikoulu	54	835	1	01
11 Peruskoulut		43				15 Lukiot		274			
08324	Särkisalon koulu	43	784	2	02	00036	Ekenäs gymnasium	274	835	1	01
0163320-5 TAIPALSAAREN KUNTA						61 Musiikkioppilaitokset		647			
11 Peruskoulut		618				01930	Musikinstitutet Raseborg	647	835	1	01
03583	Kirkonkylän koulu	101	831	1	09	64 Kansalaisopistot		1 524			
07126	Leväsen koulu	39	831	1	09	02044	Ekenäs medborgarinstitut	1 524	835	1	01
07127	Rehulan koulu	17	831	1	09	0211675-2 TAMPEREEN KAUPUNKI					
07125	Saimaanharjun koulukeskus	426	831	1	09	11 Peruskoulut		16 811			
07128	Vehkataipaleen koulu	35	831	1	09	08670	Aleksanterin koulu	379	837	2	06
0190100-3 TAIVALKOSKEN KUNTA						08671	Amurin koulu	605	837	2	06
11 Peruskoulut		713				03379	Annalan koulu	218	837	2	06
06848	Hutun peruskoulu	60	832	4	17	03500	Atalan koulu	360	837	2	06
04607	Inkeen peruskoulu	29	832	4	17	03359	Etelä-Hervannan koulu	631	837	2	06
04398	Jurmun peruskoulu	27	832	4	17	08673	Harjun koulu	222	837	2	06
04511	Kirkonkylän peruskoulu	553	832	4	17	08655	Hatanpään koulu	342	837	2	06
04509	Metsäkylän peruskoulu	44	832	4	17	08674	Hyhkyn koulu	192	837	2	06
12 Peruskouluasteen erityiskoulut		10				08675	Härmälän koulu	312	837	2	06
04510	Vaaran peruskoulu	10	832	4	17	08678	Johanneksen koulu	193	837	2	06
15 Lukiot		118				08679	Järvensivun koulu	122	837	2	06
00850	Taivalkosken lukio	118	832	4	17	08659	Kaarilan koulu	405	837	2	06
0139991-4 TAIVASSALON KUNTA						03229	Kalkun koulu	119	837	2	06
11 Peruskoulut		205				03357	Kanjonin koulu	343	837	2	06
08328	Karhulan koulu	96	833	2	02	03737	Karosen koulu	252	837	2	06
08326	Trappulan koulu	109	833	2	02	08658	Kaukajärven koulu	720	837	2	06
0153179-4 TAMMELAN KUNTA						08681	Kissanmaan koulu	284	837	2	06
11 Peruskoulut		795				03228	Klassillinen koulu	404	837	2	06
08742	Kaukajärven koulu	49	834	1	05	08682	Koiviston koulu	402	837	2	06
08744	Letkun koulu	21	834	1	05	08683	Kämmenniemen koulu	459	837	2	06
08745	Liesjärven koulu	23	834	1	05	08684	Lamminpään koulu	402	837	2	06
08746	Myllykylän koulu	68	834	1	05	03627	Leinolan koulu	410	837	2	06
08747	Portaan koulu	36	834	1	05	08685	Lentävänniemen koulu	422	837	2	06
08748	Riihivalkaman koulu	108	834	1	05	08686	Lielahden koulu	674	837	2	06
						03358	Linnainmaan koulu	649	837	2	06
						08687	Messukylän koulu	332	837	2	06
						08689	Nekalan koulu	325	837	2	06
						08690	Olkahisen koulu	257	837	2	06
						08692	Pellervon koulu	168	837	2	06
						08693	Peltolammin koulu	343	837	2	06
						08694	Pispan koulu	240	837	2	06
						08656	Pohjois-Hervannan koulu	495	837	2	06

Kunta koulutuksen järjestäjänä – En kommun som utbildningsordnare

Tunnus Kod	Nimi Namn	Opiskelijoita Studerande 20.9.2006	Kunta Kommun	Lääni Län	Maakunta Landskap	Tunnus Kod	Nimi Namn	Opiskelijoita Studerande 20.9.2006	Kunta Kommun	Lääni Län	Maakunta Landskap
08662	Pyynikin koulu	384	837	2	06	0182734-1 TEUVAN KUNTA					
08695	Raholan koulu	338	837	2	06	11 Peruskoulut 644					
08663	Ristinarkun koulu	345	837	2	06	07560	Horon koulu	19	846	2	14
08664	Sammon koulu	396	837	2	06	07561	Kauppilan koulu	32	846	2	14
08665	Sampolan koulu	696	837	2	06	07563	Komsin koulu	51	846	2	14
08697	Sorilan koulu	118	837	2	06	07564	Norin koulu	19	846	2	14
08698	Takahuhdin koulu	502	837	2	06	07565	Perälän koulu	47	846	2	14
08699	Tammelan koulu	612	837	2	06	07566	Riipin koulu	50	846	2	14
08705	Tammerfors svenska lågstadium	92	837	2	06	07562	Syreenin koulu	139	846	2	14
08660	Tammerkosken koulu	390	837	2	06	07558	Teuvan Yhteiskoulu	250	846	2	14
08700	Terälähden koulu	86	837	2	06	07567	Äystön koulu	37	846	2	14
08701	Tesomajärven koulu	535	837	2	06	12 Peruskouluasteen erityiskoulut 30					
08668	Tesoman koulu	418	837	2	06	03754	Sepän Ahjon koulu	30	846	2	14
08703	Vehmaisten koulu	218	837	2	06	15 Lukiot 143					
12 Peruskouluasteen erityiskoulut		470				00824	Teuvan lukio	143	846	2	14
03427	Kalevanpuiston koulu	128	837	2	06	64 Kansalaisopistot 983					
03425	Koivikkopuiston koulu	11	837	2	06	02215	Teuvan kansalaisopisto	983	846	2	14
08708	Liisanpuiston ja kuulov. koulu	163	837	2	06	1919717-3 TOHMAJÄRVEN KUNTA					
08707	Saukonpuiston koulu	168	837	2	06	11 Peruskoulut 574					
15 Lukiot		4 944				05501	Akkalan koulu	29	848	3	12
00646	Hatanpään lukio	337	837	2	06	05502	Aseman koulu	28	848	3	12
00048	Hervannan lukio	335	837	2	06	05497	Kemien koulu	121	848	3	12
00075	Kaarilan lukio	354	837	2	06	05498	Onkamon koulu	40	848	3	12
00506	Messukylän lukio	340	837	2	06	05496	Peijonniemen koulu	45	848	3	12
00757	Sammon keskuslukio	578	837	2	06	05491	Tietäväisen koulu	238	848	3	12
00813	Tammerkosken lukio	356	837	2	06	05494	Tikkalan koulu	36	848	3	12
00814	Tampereen aikuislukio	1 758	837	2	06	05543	Värtsilän koulu	37	848	3	12
00815	Tampereen klassillinen lukio	346	837	2	06	15 Lukiot 86					
00816	Tampereen lyseon lukio	540	837	2	06	00848	Tohmajärven lukio	86	848	3	12
21 Ammatilliset oppilaitokset		4 741				61 Musiikkioppilaitokset 612					
10001	Tampereen Ammattiopisto	4 741	837	2	06	02352	Keski-Karjalan musiikkiopisto	612	848	3	12
41 Ammattikorkeakoulut		6 105				64 Kansalaisopistot 700					
02466	Tampereen ammattikorkeakoulu	6 105	837	2	06	02160	Tohmajärven kansalaisopisto	700	848	3	12
64 Kansalaisopistot		9 000				0182779-8 TOHOLAMMIN KUNTA					
02116	Tampereen työväenopisto	9 000	837	2	06	11 Peruskoulut 549					
0140029-2 TARVASJOEN KUNTA						05882	Herman Ojalan koulu	176	849	2	16
11 Peruskoulut		289				05883	Kleemolan koulu	55	849	2	16
04678	Tarvasjoen koulu	289	838	2	02	05889	Sykräisen koulu	46	849	2	16
0193249-1 TERVOLAN KUNTA						05880	Toholammin yläaste	214	849	2	16
11 Peruskoulut		488				05887	Viitojan koulu	58	849	2	16
04353	Kaisajoen koulu	49	845	5	19	15 Lukiot 137					
04354	Koivun koulu	26	845	5	19	00847	Toholammin lukio	137	849	2	16
04351	Lapinniemen koulu	315	845	5	19	64 Kansalaisopistot 750					
04358	Lehmikummun koulu	20	845	5	19	02216	Toholammin kansalaisopisto	750	849	2	16
04359	Louen koulu	41	845	5	19	0194529-2 TOIJALAN KAUPUNKI					
04360	Mattisen koulu	37	845	5	19	11 Peruskoulut 914					
15 Lukiot		72				08226	Arvo Ylpön koulu	346	864	2	06
00849	Tervolan lukio	72	845	5	19	08227	Nahkialan koulu	121	864	2	06
64 Kansalaisopistot		853				08228	Pappilan koulu	117	864	2	06
02270	Tervolan kansalaisopisto	853	845	5	19	08224	Toijalan yhteiskoulu	330	864	2	06
0173081-4 TERVON KUNTA						15 Lukiot 143					
11 Peruskoulut		181				00827	Toijalan yhteiskoulun lukio	143	864	2	06
07719	Talluskylän koulu	22	844	3	11						
07714	Tervon Yhtenäiskoulu	159	844	3	11						

Kunta koulutuksen järjestäjänä – En kommun som utbildningsanordnare

Tunnus Kod	Nimi Namn	Opiskelijoita Studerande 20.9.2006	Kunta Kommun	Lääni Län	Maakunta Landskap	Tunnus Kod	Nimi Namn	Opiskelijoita Studerande 20.9.2006	Kunta Kommun	Lääni Län	Maakunta Landskap						
64 Kansalaisopistot		1 690				08568	Pääskyvuoren koulu	334	853	2	02						
10007	Akaan Opisto	1 690	864	2	06	08569	Raunistulan koulu	622	853	2	02						
0177201-0 TOIVAKAN KUNTA																	
11 Peruskoulut		320				08546	Rieskalähteen koulu	425	853	2	02						
04570	Kankaisten ala-aste	37	850	2	13	08913	Runosmäen koulu	292	853	2	02						
04571	Ruuhimäen ala-aste	17	850	2	13	08809	Sirkkala skola	319	853	2	02						
04572	Toivakan kirkonkylän ala-aste	121	850	2	13	08891	St Olofsskolan	404	853	2	02						
04573	Toivakan-Leivonmäen yläaste	145	850	2	13	03739	Svenska förskolan i Åbo	88	853	2	02						
0193524-6 TORNION KAUPUNKI																	
11 Peruskoulut		2 503				08573	Särkilahden koulu	30	853	2	02						
04002	Arpelan koulu	102	851	5	19	08574	Teräsrautelan koulu	299	853	2	02						
04370	Hannulan koulu	329	851	5	19	08538	Topeliuksen koulu	427	853	2	02						
04005	Kaakamon koulu	91	851	5	19	08542	Turun Lyseon koulu	381	853	2	02						
04043	Karungin koulu	114	851	5	19	08547	Turun Suomalainen Yhteiskoulu	269	853	2	02						
04007	Kivirannan koulu	302	851	5	19	08576	Uittamon koulu	127	853	2	02						
03567	Kokkokankaan koulu	253	851	5	19	03349	Varissuon koulu	187	853	2	02						
04009	Kyläjoen koulu	109	851	5	19	08577	Vasaramäen koulu	306	853	2	02						
04012	Näätisaaren koulu	59	851	5	19	08578	Vähä-Heikkilän koulu	277	853	2	02						
04013	Pirkkiön koulu	48	851	5	19	08579	Wäinö Aaltosen koulu	446	853	2	02						
04368	Putaan koulu	593	851	5	19	12 Peruskouluasteen erityiskoulut	1 176										
08862	Raumon koulu	350	851	5	19	08583	C. O. Malmin koulu	116	853	2	02						
05596	Seminaarin koulu	107	851	5	19	08580	Katariinan koulu	217	853	2	02						
04016	Vojakkalan koulu	46	851	5	19	03313	Kiinamyllyn koulu	..	853	2	02						
12 Peruskouluasteen erityiskoulut																	
04003	Tornionseudun koulu	66	851	5	19	08581	Mikaelin koulu	301	853	2	02						
15 Lukiot		516				08582	Samppalinnan koulu	245	853	2	02						
00830	Tornion yhteislyseon lukio	516	851	5	19	08810	Sirkkalabackens skola	36	853	2	02						
64 Kansalaisopistot		1 500				03435	Vuorelan koulu	261	853	2	02						
02271	Tornion kansalaisopisto	1 500	851	5	19	15 Lukiot	4 818										
0204819-8 TURUN KAUPUNKI																	
11 Peruskoulut		12 873				00008	Aurajoen lukio	293	853	2	02						
08548	Aunelan koulu	184	853	2	02	00201	Juhana Herttuan lukio	356	853	2	02						
08808	Cygnaeus skola	393	853	2	02	00722	Kastun lukio	353	853	2	02						
03760	Haarlan koulu	104	853	2	02	00775	Katedralskolan i Åbo	284	853	2	02						
08549	Hannunniitun koulu	389	853	2	02	00311	Kupittaaan lukio	367	853	2	02						
08550	Hepokullan koulu	279	853	2	02	00838	Luostarivuoren lukio	364	853	2	02						
08552	Ilpoisten koulu	482	853	2	02	00636	Pernon lukio	137	853	2	02						
08553	Jäkärilän koulu	175	853	2	02	00660	Puolalanmäen lukio	453	853	2	02						
08554	Kaks Kerran koulu	130	853	2	02	00834	Turun Klassikon lukio	377	853	2	02						
08555	Kerttulun koulu	237	853	2	02	00835	Turun Lyseon lukio	350	853	2	02						
08537	Klassikon koulu	327	853	2	02	00837	Turun Suom. Yht.koulun lukio	349	853	2	02						
08556	Kreivilän koulu	135	853	2	02	00833	Turun iltalukio	1 135	853	2	02						
08540	Kupittaaan koulu	347	853	2	02	19 Perus- ja lukioasteen koulut	185										
08557	Kähärin koulu	141	853	2	02	03749	Turun kansainvälinen koulu	185	853	2	02						
08558	Kärsämäen koulu	52	853	2	02	21 Ammatilliset oppilaitokset	5 138										
08559	Lausteen koulu	243	853	2	02	02563	Turun ammatti-inst.(1.8.1998-)	5 138	853	2	02						
08560	Luolavuoren koulu	185	853	2	02	41 Ammattikorkeakoulut	10 340										
08541	Luostarivuoren koulu	564	853	2	02	02509	Turun amm.kork.-Åbo yrkeshögsk	10 340	853	2	02						
08561	Martin koulu	212	853	2	02	64 Kansalaisopistot	6 430										
08562	Moision koulu	315	853	2	02	02085	Turun suom.kiel. työväenopisto	5 800	853	2	02						
03310	Nummen koulu	652	853	2	02	02092	Åbo sv.arbetarinstitut	630	853	2	02						
08563	Paavolan koulu	52	853	2	02	0157074-2 TUULOKSEN KUNTA											
08564	Paimalan koulu	41	853	2	02	11 Peruskoulut	106										
08565	Pallivahan koulu	204	853	2	02	07984	Tuuloksen koulu	106	855	1	05						
08566	Pansion koulu	307	853	2	02	0173128-6 TUUSNIEMEN KUNTA											
08543	Pernon koulu	184	853	2	02	11 Peruskoulut	289										
08567	Puolalan koulu	913	853	2	02	04958	Etelä-Tuusniemen ala-aste	28	857	3	11						
08545	Puopellon koulu	393	853	2	02	04954	Kirkonkylän ala-aste	127	857	3	11						
						04960	Tuusjärven ala-aste	41	857	3	11						
						04961	Tuusniemen yläaste	93	857	3	11						

Kunta koulutuksen järjestäjänä – En kommun som utbildningsanordnare

Tunnus Kod	Nimi Namn	Opiskelijoita Studerande 20.9.2006	Kunta Kommun	Läni Län	Maakunta Landskap	Tunnus Kod	Nimi Namn	Opiskelijoita Studerande 20.9.2006	Kunta Kommun	Läni Län	Maakunta Landskap
15 Lukiot		63				0204910-7 ULVILAN KAUPUNKI					
00851	Tuusniemen lukio	63	857	3	11	11 Peruskoulut	1 586				
64 Kansalaisopistot		622				08339	Friitalan koulu	393	886	2	04
02176	Tuusniemen kansalaisopisto	622	857	3	11	08340	Harjunpään koulu	93	886	2	04
0131661-3 TUUSULAN KUNTA						08341	Kaasmarkun koulu	58	886	2	04
11 Peruskoulut		5 123				08345	Koskin koulu	91	886	2	04
08587	Hyrylän yläaste	529	858	1	01	08346	Leineperin A. Ahlströmin koulu	33	886	2	04
03305	Hyökkälän koulu	790	858	1	01	08347	Paluksen koulu	10	886	2	04
08588	Jokelan yläaste	333	858	1	01	08342	Suosmeren koulu	39	886	2	04
08589	Kellokosken yläaste	241	858	1	01	08338	Ulvilan yhteiskoulu	535	886	2	04
08593	Kirkonkylän koulu	288	858	1	01	08343	Vanhankylän koulu	334	886	2	04
08888	Klemetskog skola	79	858	1	01	12 Peruskouluasteen erityiskoulut	61				
03651	Kolsan koulu	149	858	1	01	08344	Olavin koulu	61	886	2	04
08594	Lepolan koulu	133	858	1	01	15 Lukiot	322				
08595	Linjamäen koulu	56	858	1	01	00878	Ulvilan lukio	322	886	2	04
03637	Mikkolan koulu	394	858	1	01	64 Kansalaisopistot	1 112				
08596	Nahkelan koulu	86	858	1	01	02086	Ulvilan kansalaisopisto	1 112	886	2	04
03722	Paijalan koulu	224	858	1	01	0157323-0 URJALAN KUNTA					
08591	Pertun koulu	297	858	1	01	11 Peruskoulut	559				
08598	Riihikallion koulu	387	858	1	01	07992	Aseman koulu	106	887	2	06
08599	Ruotsinkylän koulu	160	858	1	01	07994	Halkivahan koulu	24	887	2	06
08601	Rusutjärven koulu	111	858	1	01	07997	Kirkonkylän koulu	124	887	2	06
08592	Ruukin koulu	391	858	1	01	07998	Menosten koulu	21	887	2	06
08602	Tuomalan koulu	68	858	1	01	07999	Nuutajärven koulu	24	887	2	06
08603	Vanhankylän koulu	91	858	1	01	08000	Puolimatkan koulu	20	887	2	06
08597	Vaunukankaan koulu	316	858	1	01	07991	Urjalan yläaste	213	887	2	06
12 Peruskouluasteen erityiskoulut		20				08001	Urjalankylän koulu	27	887	2	06
03280	Kalliomaan koulu	20	858	1	01	15 Lukiot	88				
15 Lukiot		640				00875	Väinö Linnan lukio	88	887	2	06
00839	Hyrylän lukio	331	858	1	01	0190224-1 UTAJÄRVEN KUNTA					
00197	Jokelan lukio	191	858	1	01	11 Peruskoulut	458				
00321	Kellokosken lukio	118	858	1	01	06418	Ahmaksen koulu	43	889	4	17
64 Kansalaisopistot		2 280				06417	Keskuskoulu	167	889	4	17
02299	Tuusulan kansalaisopisto	2 280	858	1	01	06422	Kirkonkylän koulu	219	889	4	17
0190140-9 TYRNÄVÄN KUNTA						06425	Sangin koulu	29	889	4	17
11 Peruskoulut		1 100				15 Lukiot	72				
06409	Jokisillan koulu	24	859	4	17	00533	Utajärven lukio	72	889	4	17
06410	Kirkkomännikön koulu	380	859	4	17	9129466-4 UTSJOEN KUNTA					
06408	Kuulammen koulu	327	859	4	17	11 Peruskoulut	121				
06412	Markkuun koulu	28	859	4	17	03573	Karigasniemen koulu	45	890	5	19
06413	Murron koulu	292	859	4	17	04375	Nuorgamin koulu	18	890	5	19
04512	Temmeksen koulu	49	859	4	17	08879	Utsjokisuun koulu	58	890	5	19
0182826-4 TÖYSÄN KUNTA						15 Lukiot	35				
11 Peruskoulut		429				00487	Utsjoen Saamelaislukio	35	890	5	19
04514	Hakojärven koulu	56	863	2	14	64 Kansalaisopistot	90				
04515	Iivarin koulu	104	863	2	14	02295	Utsjoen kansalaisopisto	90	890	5	19
04517	Suutalan koulu	37	863	2	14	0183077-8 UUDENKAARLEPYYN KAUPUNKI					
04518	Tohnin koulu	17	863	2	14	11 Peruskoulut	907				
04519	Tuurin koulu	93	863	2	14	05610	Carleborgsskolan	298	893	2	15
04520	Töysän yläaste	122	863	2	14	05625	Hirvlax skola	31	893	2	15
0182845-9 ULLAVAN KUNTA						05624	Jeppo skola	62	893	2	15
11 Peruskoulut		100				05639	Kovjoki-Markby skola	43	893	2	15
06655	Rahkosen koulu	47	885	2	16						
06656	Veikko Vionojan koulu	53	885	2	16						

Kunta koulutuksen järjestäjänä – En kommun som utbildningsordnare

Tunnus Kod	Nimi Namn	Opiskelijoita Studerande 20.9.2006	Kunta Kommun	Lääni Län	Maakunta Landskap	Tunnus Kod	Nimi Namn	Opiskelijoita Studerande 20.9.2006	Kunta Kommun	Lääni Län	Maakunta Landskap
05395	Metsäkulman koulu	45	893	2	15	03387	Haga skola	92	905	2	15
05627	Munsala skola	62	893	2	15	06965	Hietalahden koulu	233	905	2	15
05611	Normens skola	114	893	2	15	06966	Huutoniemen koulu	313	905	2	15
05626	Pensala skola	39	893	2	15	06967	Isolahden koulu	296	905	2	15
08926	Skogsparkens skola	95	893	2	15	07394	Keskuskoulun koulu	413	905	2	15
05637	Socklot skola	48	893	2	15	03708	Länsimetsän koulu	319	905	2	15
05638	Ytterjeppo skola	70	893	2	15	07887	Merenkurkun koulu	410	905	2	15
15 Lukiot		149				06970	Nummen koulu	234	905	2	15
00563	Topeliusgymnasiet i Nykarleby	149	893	2	15	06968	Onkilahden koulu	232	905	2	15
64 Kansalaisopistot		3 520				06969	Palosaaren koulu	96	905	2	15
02226	Nykarleby arbetarinstitut	3 520	893	2	15	07765	Sundom skola	181	905	2	15
0144036-6 UUDENKAUPUNGIN KAUPUNKI						06971	Suvilahden koulu	171	905	2	15
11 Peruskoulut		1 682				03368	Teeriniemen koulu	55	905	2	15
08829	Haapaniemen koulu	45	895	2	02	03241	Vanhan Vaasan koulu	217	905	2	15
03287	Hakametsän koulu	135	895	2	02	06959	Variskan koulu	460	905	2	15
08390	Hallun koulu	41	895	2	02	07766	Vikinga skola	247	905	2	15
03523	Kalannin koulu	139	895	2	02	07395	Vöyrinkaupungin koulu	524	905	2	15
08391	Lahden koulu	37	895	2	02	12 Peruskouluasteen erityiskoulut		42			
08450	Lokalahden koulu	56	895	2	02	03466	Mussor skola	42	905	2	15
08392	Männäisten koulu	128	895	2	02	15 Lukiot		1 576			
08831	Pohitullin koulu	267	895	2	02	00889	Vaasan lyseon lukio	1 094	905	2	15
08393	Pohjoiskulman koulu	31	895	2	02	00583	Vasa gymnasium	89	905	2	15
08832	Pyhämaan koulu	40	895	2	02	00489	Vasa svenska aftonläroverk	393	905	2	15
03451	Saarniston koulu	166	895	2	02	21 Ammatilliset oppilaitokset		2 237			
03323	Seikowin koulu	126	895	2	02	02998	Vaasan amm.opist-Vasa yrk.inst	2 237	905	2	15
08828	Viikaisten koulu	471	895	2	02	24 Ammatilliset aikuiskoulutuskesk.		1 318			
15 Lukiot		255				01586	Vaasan amm.aikuiskoulutuskesk.	1 318	905	2	15
00876	Uudenkaupungin lukio	255	895	2	02	41 Ammattikorkeakoulut		3 599			
21 Ammatilliset oppilaitokset		655				02627	Vaasan amm.kork.-Vasa yrkesh.	3 599	905	2	15
10003	Vakka-Suomen amm.inst. Novida	655	895	2	02	61 Musiikkioppilaitokset		1 296			
64 Kansalaisopistot		2 250				01959	Kuula-opisto-Kuula-institutet	1 296	905	2	15
02087	Uudenkaupungin kansalaisopisto	2 250	895	2	02	64 Kansalaisopistot		6 500			
0177224-8 UURAISTEN KUNTA						02217	Vaasan työväenopisto	4 000	905	2	15
11 Peruskoulut		404				02230	Vasa arbetarinstitut	2 500	905	2	15
04781	Hirvasen koulu	56	892	2	13	0144185-2 VAHDON KUNTA					
04782	Höytiän koulu	56	892	2	13	11 Peruskoulut		193			
04783	Kyynämöisten koulu	36	892	2	13	04681	Laukolan koulu	193	906	2	02
04785	Uuraisten koulukeskus	256	892	2	13	0157568-2 VALKEAKOSKEN KAUPUNKI					
0190027-0 VAALAN KUNTA						11 Peruskoulut		2 071			
11 Peruskoulut		430				03382	Eerolan koulu	42	908	2	06
05235	Jaalangan koulu	23	785	4	18	08231	Haukilan koulu	39	908	2	06
05243	Oulujärven koulu	181	785	4	18	08208	Kärjenniemen koulu	92	908	2	06
05233	Vaalan yläkoulu	157	785	4	18	08209	Leppälän koulu	35	908	2	06
05244	Veneheiton koulu	69	785	4	18	08206	Naakan koulu	343	908	2	06
15 Lukiot		125				08210	Rauhalan koulu	55	908	2	06
00888	Vaalan lukio	125	785	4	18	08211	Roukon koulu	391	908	2	06
64 Kansalaisopistot		271				08212	Sassin koulu	43	908	2	06
02244	Oulujärven kansalaisopisto	271	785	4	18	08213	Sointulan koulu	23	908	2	06
0209602-6 VAASAN KAUPUNKI						08214	Sorrilan koulu	440	908	2	06
11 Peruskoulut		5 144				08215	Tarttilan koulu	37	908	2	06
06964	Asevelikylän koulu	38	905	2	15	08216	Tietolan koulu	190	908	2	06
07761	Borgaregatans skola	354	905	2	15	08207	Tyryn koulu	341	908	2	06
07763	Gerby skola	259	905	2	15	15 Lukiot		514			
						00592	Valkeakosken aikuiskoulu	186	908	2	06
						00892	Valkeakosken lukio	328	908	2	06

Kunta koulutuksen järjestäjänä – En kommun som utbildningsordnare

Tunnus Kod	Nimi Namn	Opiskelijoita Studeraende 20.9.2006	Kunta Kommun	Lääni Län	Maakunta Landskap	Tunnus Kod	Nimi Namn	Opiskelijoita Studeraende 20.9.2006	Kunta Kommun	Lääni Län	Maakunta Landskap
61	Musiikkioppilaitokset	525				0124610-9	VANTAAN KAUPUNKI				
01982	Valkeakosken musiikkiopisto	525	908	2	06	11	Peruskoulut	21 111			
64	Kansalaisopistot	1 845				03498	Askiston koulu	190	092	1	01
02120	Valkeakoski-opisto	1 845	908	2	06	03205	Dickursby skola	156	092	1	01
0207005-3	VALKEALAN KUNTA					03209	Hakunilan yläaste	439	092	1	01
11	Peruskoulut	1 421				03178	Hakunilanrinteen koulu	464	092	1	01
05011	Aitomäen koulu	35	909	1	08	03499	Havukosken yläaste	381	092	1	01
05016	Jokelan koulu	152	909	1	08	03222	Helsinge skola	301	092	1	01
05009	Kiehuvan koulu	28	909	1	08	03415	Hevoshaan koulu	481	092	1	01
05008	Kirkonkylän koulu	241	909	1	08	03179	Hiekkaharjun ala-aste	548	092	1	01
05006	Kääpälän koulu	60	909	1	08	03210	Hämeenkylässä koulu	646	092	1	01
03539	Niinistön koulu	208	909	1	08	03522	Iloilan ala-aste	240	092	1	01
05015	Oravalan koulu	34	909	1	08	03180	Itä-Hakkilan koulu	384	092	1	01
05005	Selänpään koulu	43	909	1	08	03671	Jokiniemen koulu	654	092	1	01
05007	Tirvan koulu	35	909	1	08	03181	Jokivarren koulu	515	092	1	01
05013	Tuohikotin koulu	28	909	1	08	03182	Kaivokselan ala-aste	452	092	1	01
05012	Utin koulu	96	909	1	08	03762	Kartanonkosken koulu	434	092	1	01
05017	Valkealan yläkoulu	461	909	1	08	03212	Kilterin koulu	479	092	1	01
15	Lukiot	184				03185	Kivimäen ala-aste	443	092	1	01
00484	Valkealan lukio	184	909	1	08	03186	Kivistön ala-aste	240	092	1	01
64	Kansalaisopistot	995				03213	Koivukylän yläkoulu	376	092	1	01
02139	Valkealan kansalaisopisto	995	909	1	08	03214	Korson yläaste	526	092	1	01
0207709-5	VALTIMON KUNTA					03329	Kulomäen koulu	146	092	1	01
11	Peruskoulut	245				03187	Kuusikon ala-aste	347	092	1	01
05445	Kirkonkylän koulu	156	911	3	12	03206	Kyrkoby skola	66	092	1	01
05437	Valtimon yläkoulu	89	911	3	12	03304	Kytöpuiston koulu	306	092	1	01
15	Lukiot	48				03188	Laajavuoren koulu	425	092	1	01
00893	Valtimon lukio	48	911	3	12	03189	Leppäkorven ala-aste	375	092	1	01
0144411-3	VAMMALAN KAUPUNKI					03527	Länsimäen koulu	346	092	1	01
11	Peruskoulut	1 735				03215	Martinlaakson koulu	407	092	1	01
05144	Illon koulu	35	912	2	06	03190	Mikkolan koulu	851	092	1	01
05148	Karkun koulu	99	912	2	06	03207	Märtensdals skola	170	092	1	01
05142	Kaukolan koulu	37	912	2	06	03302	Pallastunturintien koulu	356	092	1	01
06891	Marttilan koulu	144	912	2	06	03218	Peltolan koulu	669	092	1	01
05140	Muistolan koulu	256	912	2	06	03303	Pähkinärinteen koulu	396	092	1	01
05133	Salokunnan koulu	30	912	2	06	03192	Päiväkummun koulu	407	092	1	01
05132	Sammaljoen koulu	51	912	2	06	03193	Rajakylän ala-aste	342	092	1	01
05131	Stormin koulu	127	912	2	06	03194	Rajatorpan koulu	380	092	1	01
05130	Sylvään koulu	568	912	2	06	03196	Rekolan koulu	378	092	1	01
05138	Tyrväänkylän koulu	125	912	2	06	03753	Rekolanmäen koulu	314	092	1	01
05139	Varilan koulu	263	912	2	06	03316	Ruusuvuoren yläaste	403	092	1	01
12	Peruskouluasteen erityiskoulut	72				03197	Seutulan ala-aste	204	092	1	01
05136	Vammaskosken koulu	72	912	2	06	03198	Simonkallion koulu	665	092	1	01
15	Lukiot	360				03219	Simonkylän koulu	704	092	1	01
00840	Vammalan lukio	360	912	2	06	03220	Sotungin koulu	517	092	1	01
64	Kansalaisopistot	3 750				03330	Tarhapiiston ala-aste	169	092	1	01
02088	Sastamalan opisto	3 750	912	2	06	03199	Tuomelan koulu	178	092	1	01
0144514-0	VAMPULAN KUNTA					03200	Uomarinteen koulu	517	092	1	01
11	Peruskoulut	136				03667	Vantaan kansainv. koulu	347	092	1	01
04280	Sallilan koulu	136	913	2	04	03201	Vantaankosken koulu	1 071	092	1	01
						03202	Veromäen koulu	369	092	1	01
						03203	Viertolan koulu	467	092	1	01
						03204	Vierumäen alakoulu	381	092	1	01
						03208	Västersundoms skola	89	092	1	01
						12	Peruskouluasteen erityiskoulut	200			
						03224	Jokirannan erityiskoulu	200	092	1	01
						15	Lukiot	4 397			
						00107	Helsinge gymnasium	106	092	1	01
						00609	Lumon lukio	555	092	1	01
						00059	Martinlaakson lukio	448	092	1	01
						00069	Sotungin lukio ja etälukio	711	092	1	01
						00826	Tikkurilan lukio	1 026	092	1	01

Kunta koulutuksen järjestäjänä – En kommun som utbildningsordnare

Tunnus Kod	Nimi Namn	Opiskelijoita Studeraende 20.9.2006	Kunta Kommun	Lääni Län	Maakunta Landskap	Tunnus Kod	Nimi Namn	Opiskelijoita Studeraende 20.9.2006	Kunta Kommun	Lääni Län	Maakunta Landskap
00547	Vantaan aikuislukio	665	092	1	01	0157711-9 VESILAHDEN KUNTA					
00327	Vaskivuoren lukio	886	092	1	01	11 Peruskoulut 618					
21 Ammatilliset oppilaitokset		3 421				08635	Kirkonkylän koulu	239	922	2	06
02584	Vantaan ammattiopisto Varia	3 421	092	1	01	08638	Narvan koulu	98	922	2	06
61 Musiikkioppilaitokset		1 764				08639	Onkemaen koulu	29	922	2	06
01983	Vantaan musiikkiopisto	1 764	092	1	01	03622	Vesilahden yläaste	188	922	2	06
64 Kansalaisopistot		11 800				08640	Ylämäen koulu	64	922	2	06
02040	Vantaan aikuisopisto	11 800	092	1	01	0184278-7 VETELIN KUNTA					
0173416-1 VARKAUDEN KAUPUNKI						11 Peruskoulut 427					
11 Peruskoulut		2 446				05895	Patanan koulu	24	924	2	16
06907	Harjuranan koulu	42	915	3	11	05896	Pulkkinen koulu	28	924	2	16
06910	Kangaslammin koulu	51	915	3	11	05891	Räyriingin koulu	47	924	2	16
07349	Kuoppakankaan koulu	651	915	3	11	05898	Tunkkarin koulu	72	924	2	16
07287	Könönpellon koulu	500	915	3	11	05890	Vetelin keskuskoulu	256	924	2	16
07288	Lehtoniemen koulu	238	915	3	11	15 Lukiot 149					
07289	Luttilan koulu	216	915	3	11	00901	Vetelin lukio	149	924	2	16
07291	Puurtilan koulu	146	915	3	11	64 Kansalaisopistot 1 480					
07276	Päiviönsaaren koulu	340	915	3	11	02212	Perhonjokilaakson kansalaisop.	1 480	924	2	16
03438	Repokankaan koulu	236	915	3	11	0173835-7 VIEREMÄN KUNTA					
07295	Svenska skolan i Varkaus	26	915	3	11	11 Peruskoulut 499					
15 Lukiot		629				05981	Kirkonkylän koulu	329	925	3	11
00578	Varkauden lukio	629	915	3	11	05993	Vieremän Eteläinen koulu	56	925	3	11
61 Musiikkioppilaitokset		373				05989	Vieremän Itäinen koulu	32	925	3	11
01984	Keski-Savon musiikkiopisto	373	915	3	11	05991	Vieremän Pohjoinen koulu	82	925	3	11
64 Kansalaisopistot		2 384				15 Lukiot 61					
02177	Varkauden kansalaisopisto	2 384	915	3	11	00488	Vieremän lukio	61	925	3	11
0173703-9 VARPAISJÄRVEN KUNTA						64 Kansalaisopistot 440					
11 Peruskoulut		301				02178	Vieremän kansalaisopisto	440	925	3	11
04577	Jonsan peruskoulu	32	916	3	11	0190287-4 VIHANNIN KUNTA					
04585	Kirkonkylän peruskoulu	223	916	3	11	11 Peruskoulut 477					
04582	Paloisten peruskoulu	46	916	3	11	06498	Alpuan koulu	64	926	4	17
64 Kansalaisopistot		1 857				06499	Kirkonkylän koulu	142	926	4	17
02301	Kaskikuusen kansalaisopisto	1 857	916	3	11	06500	Korvenkylän koulu	36	926	4	17
0144561-8 VEHEMAAN KUNTA						06502	Lampinsaaren koulu	88	926	4	17
11 Peruskoulut		274				06496	Vihannin yläaste	147	926	4	17
05809	Irjalan koulu	36	918	2	02	15 Lukiot 81					
05811	Kirkonkylän koulu	92	918	2	02	00918	Vihannin lukio	81	926	4	17
05812	Lahdingon koulu	45	918	2	02	0131905-6 VIHDIRIN KUNTA					
05808	Vinkkilän koulu	101	918	2	02	11 Peruskoulut 3 441					
0204985-2 VELKUAN KUNTA						08606	Haimoon koulu	98	927	1	01
11 Peruskoulut		31				08614	Huhmarnummen koulu	77	927	1	01
04586	Velkuan koulu	31	920	2	02	08608	Jokikunnan koulu	45	927	1	01
0173787-2 VESANNON KUNTA						08609	Kuoppaanummen koulukeskus	551	927	1	01
11 Peruskoulut		255				03712	Nummela skola	34	927	1	01
07315	Ahvenisen koulu	56	921	3	11	08611	Nummelan koulu	534	927	1	01
07316	Kirkonkylän koulu	95	921	3	11	03240	Nummelanharjun koulu	465	927	1	01
07283	Vesannon koulu	104	921	3	11	08618	Oinasjoen koulu	45	927	1	01
15 Lukiot		58				08612	Ojakkalan koulu	279	927	1	01
00919	Vesannon lukio	58	921	3	11	08613	Olkkalan koulu	70	927	1	01
						08607	Otalammen koulu	208	927	1	01
						08610	Pappilanpellon koulu	337	927	1	01
						08616	Tervalammen koulu	74	927	1	01
						08617	Vanjärven koulu	41	927	1	01
						08605	Vihdin yhteiskoulu	546	927	1	01

Kunta koulutuksen järjestäjänä – En kommun som utbildningsordnare

Tunnus Kod	Nimi Namn	Opiskelijoita Studerande 20.9.2006	Kunta Kommun	Lääni Län	Maakunta Landskap	Tunnus Kod	Nimi Namn	Opiskelijoita Studerande 20.9.2006	Kunta Kommun	Lääni Län	Maakunta Landskap
08619	Vihtijärven koulu	37	927	1	01	07403	Virojoen koulu	172	935	1	08
15 Lukiot		488				07396	Viirolahden yläaste	109	935	1	08
00536	Nummelan lukio	324	927	1	01	15 Lukiot		61			
00902	Vihdin yhteiskoulun lukio	164	927	1	01	00909	Viirolahden lukio	61	935	1	08
0157756-5 VIIALAN KUNTA						0206333-9 VIRTAIN KAUPUNKI					
11 Peruskoulut		747				11 Peruskoulut		711			
08138	Keskustan ala-aste	381	928	2	06	07481	Killinkosken koulu	29	936	2	06
08139	Rasin ala-aste	120	928	2	06	07482	Kotalan koulu	29	936	2	06
08136	Viialan yläaste	246	928	2	06	07483	Kurjenkylän koulu	30	936	2	06
15 Lukiot		113				07484	Liedenpohjan koulu	49	936	2	06
00904	Viialan lukio	113	928	2	06	07480	Rantatien koulu	268	936	2	06
0208573-0 VIITASAAREN KAUPUNKI						07486	Vaskiveden koulu	44	936	2	06
11 Peruskoulut		840				07477	Virtain Yläaste	262	936	2	06
04845	Haapaniemen koulu	320	931	2	13	12 Peruskouluasteen erityiskoulut		31			
04832	Huopanan koulu	64	931	2	13	07489	Mäkitien koulu	31	936	2	06
04829	Keitelepuhjan koulu	36	931	2	13	15 Lukiot		156			
04835	Kolimanpään koulu	21	931	2	13	00910	Virtain lukio	156	936	2	06
04826	Kymönkosken koulu	73	931	2	13	61 Musiikkioppilaitokset		588			
04839	Niinilahden koulu	26	931	2	13	01993	Ylä-Pirkanmaan Musiikkiopisto	588	936	2	06
04836	Viitasaaren yläaste	300	931	2	13	64 Kansalaisopistot		1 150			
12 Peruskouluasteen erityiskoulut		17				02123	Virtain kansalaisopisto	1 150	936	2	06
04844	Kokkosalmen koulu	17	931	2	13	0190345-5 VUOLIJÖEN KUNTA					
15 Lukiot		158				11 Peruskoulut		334			
00906	Viitasaaren lukio	158	931	2	13	05271	Kirkonkylän peruskoulu	66	940	4	18
61 Musiikkioppilaitokset		221				05266	Otanmäen peruskoulu (vl. 7-9)	126	940	4	18
01985	Viitasaaren alueen mus.opisto	221	931	2	13	05268	Otanmäen peruskoulu (vl. 1-6)	77	940	4	18
0144606-3 VIJAKKALAN KUNTA						05267	Vuottolahden peruskoulu	65	940	4	18
11 Peruskoulut		212				0184365-9 VÄHÄNKYRÖN KUNTA					
06771	Karhen koulu	52	932	2	06	11 Peruskoulut		606			
06772	Viljakkalan koulu	160	932	2	06	06942	Merikaarron koulu	133	942	2	15
0157867-2 VILPPULAN KUNTA						06943	Saarenpään koulu	34	942	2	15
11 Peruskoulut		575				06945	Savilahden koulu	168	942	2	15
07655	Kolhon koulu	89	933	2	06	06946	Tervajoen koulu	75	942	2	15
07656	Pohjaslahden koulu	22	933	2	06	06939	Vähänkyrön yläaste	196	942	2	15
07651	Vilppulan yhteiskoulu	168	933	2	06	12 Peruskouluasteen erityiskoulut		17			
07653	Vilppulankosken koulu	296	933	2	06	03465	Köpingin harjaantumiskoulu	17	942	2	15
64 Kansalaisopistot		750				0204988-7 VÄSTANFJÄRDS KOMMUN					
02122	Vilppulan kansalaisopisto	750	933	2	06	11 Peruskoulut		48			
0184318-1 VIMPELIN KUNTA						04683	Brännboda skola	48	923	2	02
11 Peruskoulut		436				9113427-3 VÖYRIN KUNTA					
08871	Aapiskujan koulu	167	934	2	14	11 Peruskoulut		516			
05901	Lakaniemen koulu	19	934	2	14	05649	Koskeby lägstadium	97	944	2	15
05902	Rantakylän koulu	55	934	2	14	05398	Petterinmäen ala-aste	21	944	2	15
05903	Sääksjärven koulu	41	934	2	14	05590	Rejpelt skola	19	944	2	15
05899	Vimpelin yhteiskoulu	154	934	2	14	05648	Rökiö lägstadium	60	944	2	15
15 Lukiot		88				05589	Tälamods lägstadium	15	944	2	15
00907	Vimpelin lukio	88	934	2	14	05650	Vörå norra skola	41	944	2	15
0207033-6 VIROLAHDEN KUNTA						05588	Vörå-Oravais-Maxmo högstadium	263	944	2	15
11 Peruskoulut		322				15 Lukiot		135			
07398	Klamilan koulu	41	935	1	08	00917	Vörå samgymnasium	135	944	2	15

Kunta koulutuksen järjestäjänä – En kommun som utbildningsanordnare

Tunnus Kod	Nimi Namn	Opiskelijoita Studerande 20.9.2006	Kunta Kommun	Lääni Län	Maakunta Landskap	Tunnus Kod	Nimi Namn	Opiskelijoita Studerande 20.9.2006	Kunta Kommun	Lääni Län	Maakunta Landskap
64	Kansalaisopistot	2 000				06459	Rannan koulu	95	977	4	17
02220	Vörå-Oravais-Maxmo medb.inst.	2 000	944	2	15	06460	Raudaskosken koulu	120	977	4	17
						06462	Vähäkankaan koulu	50	977	4	17
0210373-2 YLI-IIN KUNTA											
11	Peruskoulut	410				15	Lukiot	418			
06428	Jakun koulu	62	972	4	17	00947	Ylivieskan lukio	418	977	4	17
06435	Tannilan koulu	49	972	4	17	61	Musiikkioppilaitokset	711			
06586	Yli-Iin Keskuskoulu	299	972	4	17	01986	Ylivieskan seudun musiikkiop.	711	977	4	17
0209719-2 YLIHÄRMÄN KUNTA											
11	Peruskoulut	390				64	Kansalaisopistot	2 700			
05397	Kankaan koulu	42	971	2	14	02255	Ylivieskan kansalaisopisto	2 700	977	4	17
05400	Kirkonkylän koulu	189	971	2	14	0163616-6 YLÄMAAN KUNTA					
05402	Vesiluoman koulu	36	971	2	14	11	Peruskoulut	62			
05399	Ylihärmän yhteiskoulu	123	971	2	14	07122	Ylämaan koulu	62	978	1	09
0190429-8 YLIKIIMINGIN KUNTA											
11	Peruskoulut	488				0204994-0 YLÄNEEN KUNTA					
06437	Harjunteen koulu	195	973	4	17	11	Peruskoulut	211			
06443	Kirkonkylän koulu	133	973	4	17	08331	Kirkonkylän koulu	175	979	2	02
06447	Pohjoiskulman koulu	27	973	4	17	08336	Rannanmäen koulu	36	979	2	02
06445	Vepsän koulu	41	973	4	17	0158221-7 YLÖJÄRVEN KAUPUNKI					
06446	Vesalan koulu	92	973	4	17	11	Peruskoulut	3 082			
0184520-8 YLISTARON KUNTA											
11	Peruskoulut	612				08733	Kirkonkylän koulu	472	980	2	06
06948	Aseman koulu	71	975	2	14	08734	Metsäkylän koulu	242	980	2	06
06949	Halkosaaren koulu	63	975	2	14	08732	Moision koulu	564	980	2	06
06950	Isokylän koulu	34	975	2	14	08735	Mutalan koulu	98	980	2	06
06952	Kirja-Matin koulu	109	975	2	14	08736	Siivikkalan koulu	304	980	2	06
06953	Kitinojan koulu	34	975	2	14	03571	Soppeenharjun koulu	444	980	2	06
06955	Topparlan koulu	65	975	2	14	08737	Takamaan koulu	115	980	2	06
06956	Untamalan koulu	23	975	2	14	08738	Vahannan koulu	168	980	2	06
06947	Ylistaron yläaste	213	975	2	14	03721	Veittijärven koulu	451	980	2	06
12	Peruskouluasteen erityiskoulut	27				08739	Vuorentaustan koulu	224	980	2	06
06957	Koskenrannan koulu	27	975	2	14	12	Peruskouluasteen erityiskoulut	75			
15	Lukiot	98				03689	Kaiharin koulu	29	980	2	06
00945	Ylistaron lukio	98	975	2	14	08740	Vanha koulu	35	980	2	06
0210826-9 YLITORNION KUNTA											
11	Peruskoulut	580				03470	Ylöjärven harjaantumiskoulu	11	980	2	06
04397	Ainiovaaran peruskoulu	346	976	5	19	15	Lukiot	268			
04384	Kaulirannan koulu	104	976	5	19	00948	Ylöjärven lukio	268	980	2	06
04388	Mellakosken koulu	28	976	5	19	61	Musiikkioppilaitokset	438			
04390	Nuotiorannan koulu	76	976	5	19	02344	Länsi-Pirkanmaan mus.opisto	438	980	2	06
04702	Raanujärven koulu	26	976	5	19	64	Kansalaisopistot	2 050			
64	Kansalaisopistot	800				02124	Ylöjärven työväenopisto	2 050	980	2	06
02273	Ylitornion kansalaisopisto	800	976	5	19	0158301-7 YPÄJÄN KUNTA					
0190557-3 YLIVIESKAN KAUPUNKI											
11	Peruskoulut	1 771				11	Peruskoulut	273			
06449	Jokirannan koulu	527	977	4	17	08219	Kartanon koulu	88	981	1	05
06453	Katajan koulu	214	977	4	17	08221	Levän koulu	48	981	1	05
06455	Kiviojan koulu	110	977	4	17	08222	Perttulan koulu	106	981	1	05
06457	Niemelän koulu	103	977	4	17	08220	Ypäjänselän koulu	31	981	1	05
06458	Ojakylän koulu	47	977	4	17	0398121-1 ÄETSÄN KUNTA					
06454	Päivärinnan koulu	311	977	4	17	11	Peruskoulut	529			
08928	Rahkolan koulu	194	977	4	17	04613	Jokisivun koulu	19	988	2	06
						08911	Keikyän koulu	55	988	2	06
						04630	Kiikan koulu	135	988	2	06
						05085	Pehulan koulu	116	988	2	06
						04195	Äetsän koulu	204	988	2	06

Kunta koulutuksen järjestäjänä – En kommun som utbildningsordnare

Tunnus Kod	Nimi Namn	Opiskelijoita Studerande 20.9.2006	Kunta Kommun	Lääni Län	Maakunta Landskap	Tunnus Kod	Nimi Namn	Opiskelijoita Studerande 20.9.2006	Kunta Kommun	Lääni Län	Maakunta Landskap
15 Lukiot		121				0208591-7 ÄÄNEKOSKEN KAUPUNKI					
00319	Äetsän Sarkia-lukio	121	988	2	06	11 Peruskoulut	1 565				
61 Musiikkioppilaitokset		162				04914	Hietaman peruskoulu	77	992	2	13
01989	Äetsän musiikkikoulu	162	988	2	06	03588	Hiskinmäen yläaste	253	992	2	13
0184622-7 ÄHTÄRIN KAUPUNKI						04915	Honkolan koulu	89	992	2	13
11 Peruskoulut		761				04925	Keskuskoulu	646	992	2	13
05575	Inhan aseman koulu	23	989	2	14	04921	Koiviston koulu	31	992	2	13
05574	Inhankosken koulu	47	989	2	14	04787	Konginkankaan peruskoulu	118	992	2	13
05573	Myllymäen koulu	40	989	2	14	03586	Koulunmäen yläaste	280	992	2	13
05568	Otsonkoulu	340	989	2	14	04922	Mämmen peruskoulu	71	992	2	13
05572	Peränteen koulu	37	989	2	14	15 Lukiot	265				
05566	Ähtärin yhteiskoulu	274	989	2	14	00974	Äänekosken lukio	265	992	2	13
15 Lukiot		214				61 Musiikkioppilaitokset	440				
00973	Ähtärin lukio	214	989	2	14	02353	Ala-Keiteleen musiikkiopisto	440	992	2	13

Kuntayhtymä koulutuksen järjestäjänä – En samkommun som utbildningsanordnare

Tunnus Kod	Nimi Namn	Opiskelijoita Studerande 20.9.2006	Kunta Kommun	Lääni Län	Maakunta Landskap	Tunnus Kod	Nimi Namn	Opiskelijoita Studerande 20.9.2006	Kunta Kommun	Lääni Län	Maakunta Landskap
0502454-6 ESPOON SEUDUN KOULUTUSKUNTAYHTYMÄ OMNIA											
21	Ammatilliset oppilaitokset	5 191				24	Ammatilliset aikuiskoulutuskesk.	2 018			
10055	Omnian aikuisopisto	1 587	049	1	01	01709	Edupoli	2 018	638	1	20
10054	Omnian ammattiopisto	3 604	049	1	01	0210007-2 JOKILAAKSOJEN MUSIIKKIOPISTON KUNTAYHTYMÄ					
1027740-9 ETELÄ-KARJALAN KOULUTUSKUNTAYHTYMÄ											
21	Ammatilliset oppilaitokset	3 088				61	Musiikkioppilaitokset	621			
10018	Et-Karjalan amm.op.(1.8.2002-)	3 088	405	1	09	01949	Jokilaaksojen musiikkiopisto	621	535	4	17
24 Ammatilliset aikuiskoulutuskesk.											
01589	Etelä-Karjalan aikuisopisto	1 224	405	1	09	1006550-2 JYVÄSKYLÄN AMMATTIKORKEAKOULU OY					
41 Ammattikorkeakoulut											
02609	Etelä-Karjalan ammattikorkeak.	2 886	405	1	09	41	Ammattikorkeakoulut	8 135			
0215862-9 ETELÄ-SAVON KOULUTUKSEN KUNTAYHTYMÄ											
21	Ammatilliset oppilaitokset	2 755				02504	Jyväskylän ammattikorkeakoulu	8 135	179	2	13
10019	Mikkelin ammattiopisto	2 755	491	3	10	0208201-1 JYVÄSKYLÄN KOULUTUSKUNTAYHTYMÄ					
24 Ammatilliset aikuiskoulutuskesk.											
01598	Mikkelin aikuiskoulutuskeskus	710	491	3	10	21	Ammatilliset oppilaitokset	4 023			
0556510-7 EVTEK-KUNTAYHTYMÄ											
41	Ammattikorkeakoulut	5 253				01226	Jyväskylän amm.opisto, Kauppa	661	179	2	13
02474	EVTEK-ammattikorkeakoulu	5 253	049	1	01	02496	Jyväskylän amm.opisto, Palvelu	721	179	2	13
0996167-6 HÄMEEN AMMATILLISEN KORKEAKOULUTUKSEN KUNTAYHTYMÄ											
21	Ammatilliset oppilaitokset	469				02497	Jyväskylän amm.opisto, Sos-ter	776	179	2	13
02581	Hämeen ammatti-inst(1.8.1999-)	469	109	1	05	02498	Jyväskylän amm.opisto, Tekn.	1 718	179	2	13
41 Ammattikorkeakoulut											
02467	Hämeen ammattikorkeakoulu	7 440	109	1	05	01816	Jyväskylän amm.opisto, Käsi-t	147	592	2	13
0826048-0 HÄMEEN MAAKUNTALIITTO											
66	Kesäyliopistot	887				24 Ammatilliset aikuiskoulutuskesk.					
09925	Hämeen kesäyliopisto	887	109	1	05	01597	Jyväskylän aikuisopisto	2 689	179	2	13
0205303-4 HÄMEENLINNAN SEUDUN KOULUTUSKUNTAYHTYMÄ											
21	Ammatilliset oppilaitokset	2 851				61 Musiikkioppilaitokset					
10032	Koul.kesk.Tavastia(1.1.2004-)	2 851	109	1	05	02305	Jyväskylän amm.opisto, Konserv	1 460	179	2	13
1568238-2 HÄMEENLINNAN SEUDUN KANSALAIPOISTON KUNTAYHTYMÄ											
64	Kansalaisopistot	10 220				1922979-6 JYVÄSKYLÄN SEUDUN KANSALAIPOISTON KUNTAYHTYMÄ					
02595	Vanajaveden opisto	10 220	109	1	05	64	Kansalaisopistot	8 900			
0209115-3 HÄRMÄNMAAN AMMATTI-INSTITUUTIN KUNTAYHTYMÄ											
21	Ammatilliset oppilaitokset	709				02181	Jyväskylän seudun kansalaisop.	8 900	179	2	13
10023	Härmänmaan ammatti-instituutti	709	408	2	14	0208355-9 JÄMSÄN SEUDUN AMMATILLISEN KOULUTUKSEN KUNTAYHTYMÄ					
0207390-8 ITÄ-SAVON KOULUTUSKUNTAYHTYMÄ											
21	Ammatilliset oppilaitokset	1 929				21	Ammatilliset oppilaitokset	1 343			
10045	S:linnan ammatti- ja aikuisop.	1 929	740	3	10	10002	Jämsän seudun koulutuskeskus	1 343	183	2	13
0210838-1 ITÄ-UUDENMAAN KOULUTUSKUNTAYHTYMÄ											
21	Ammatilliset oppilaitokset	1 048				1807931-9 JÄRVISEUDUN KOULUTUSKUNTAYHTYMÄ					
02591	Porvoon ammattiopisto	1 048	638	1	20	21	Ammatilliset oppilaitokset	795			
21 Ammatilliset oppilaitokset											
10043	Kainuun amm.op.(1.1.2005-)	2 812	205	4	18	10028	Järviseudun ammatti-instituut.	795	403	2	14
0210010-1 KALAJOKILAAKSON KOULUTUSKUNTAYHTYMÄ											
21	Ammatilliset oppilaitokset	2 600				1905652-2 KAINUUN MAAKUNTA -KUNTAYHTYMÄ					
02459	Haapajarven ammattiopisto	291	069	4	17	15	Lukiot	1 981			
01795	Kalajoen ammattiopisto	255	208	4	17	00528	Hyrnsalmen lukio	61	105	4	18
02434	Nivalan ammattiopisto	866	535	4	17	00611	Kajaanin lukio	976	205	4	18
10050	Oulaisten ammattiopisto	725	563	4	17	00301	Kuhmon yhteislukio	208	290	4	18

Kuntayhtymä koulutuksen järjestäjänä – En samkommun som utbildningsordnare

Tunnus Kod	Nimi Namn	Opiskelijoita Studeraende 20.9.2006	Kunta Kommun	Lääni Län	Maakunta Landskap	Tunnus Kod	Nimi Namn	Opiskelijoita Studeraende 20.9.2006	Kunta Kommun	Lääni Län	Maakunta Landskap
02534	Ylivieskan ammattiopisto	463	977	4	17	0964971-1 KOUVOLAN SEUDUN KUNTAYHTYMÄ					
0147901-7	KANGASALAN AMMATIOPPILAITOKSEN KUNTAYHTYMÄ					21	Ammatilliset oppilaitokset	2 534			
01069	Kangasalan ammattioppilaitos	376	211	2	06	10011	Kouvola seud.am.op(1.1.2001-)	2 534	286	1	08
1003210-2	KEMI-TORNION AMMATTIKORKEAKOULUN KUNTAYHTYMÄ					0209043-3	KURIKAN AMMATIOPPILAITOKSEN KUNTAYHTYMÄ				
21	Ammatilliset oppilaitokset	376				21	Ammatilliset oppilaitokset	452			
02992	Kemi-Tornion ammattiopisto	1 628	240	5	19	01075	Kurikan ammattioppilaitos	452	301	2	14
41	Ammattikorkeakoulut	2 852				1039730-4	KYMENLAAKSON AMMATTIKORKEAKOULU OY				
02505	Kemi-Tornion ammattikorkeak.	2 852	240	5	19	21	Ammatilliset oppilaitokset	..			
0208916-8	KESKI-POHJANMAAN KOULUTUSYHTYMÄ					02522	Kymenlaakson ammattiopisto	..	285	1	08
21	Ammatilliset oppilaitokset	2 558				41	Ammattikorkeakoulut	4 586			
02559	Keski-Pohjanmaan maaseutuopist	607	217	2	16	02608	Kymenlaakson ammattikorkeak.	4 586	285	1	08
01073	Kokkolan ammattiopisto	1 014	272	2	16	0206759-1	KYMENLAAKSON ERITYISHUOLLON KUNTAYHTYMÄ				
01231	Kokkolan kauppaopisto	512	272	2	16	12	Peruskouluasteen erityiskoulut	21			
02532	Kokkolan sos.ja terv.alan opis	425	272	2	16	03682	Mäkikoulu	21	306	1	08
24	Ammatilliset aikuiskoulutuskesk.	647				0206714-5	KYMENLAAKSON LIITTO				
01777	Keski-Pohjanmaan aikuisopisto	647	272	2	16	66	Kesäyliopistot	1 350			
63	Kansanopistot	366				09928	Kymenlaakson kesäyliopisto	1 350	285	1	08
01649	Keski-Pohjanmaan kulttuuriop.	366	315	2	16	0204023-3	LOIMAAN AMMATTI-INSTITUUTIN KUNTAYHTYMÄ				
0207288-4	KESKI-SAVON OPPIMISKESKUKSEN KUNTAYHTYMÄ					21	Ammatilliset oppilaitokset	1 606			
21	Ammatilliset oppilaitokset	889				02446	Loimaan Amm.inst.(1.8.1994-)	1 606	430	2	02
02451	Pieksämäen ammattiopisto	889	593	3	10	0626288-8	LOUNAIS-HÄMEEN AMMATILLISEN KOULUTUKSEN KUNTAYHTYMÄ				
0213834-5	KESKI-UUDENMAAN AMMATTIKOULUTUSYHTYMÄ					21	Ammatilliset oppilaitokset	1 003			
21	Ammatilliset oppilaitokset	4 079				02359	Forssan ammatti-instituutti	1 003	061	1	05
01067	Järvenpään ammattiopisto	641	186	1	01	0974883-2	LÄNSI-LAPIN KOULUTUSKUNTAYHTYMÄ				
02599	Keravan ammattiopisto	1 200	245	1	01	21	Ammatilliset oppilaitokset	1 888			
02477	Mäntsälän ammattiopisto	690	505	1	01	02567	Länsi-Lapin ammatti-instit.	1 888	851	5	19
01049	Nurmijärven ammattiopisto	301	543	1	01	1026234-6	LÄNSI-PIRKANMAAN KOULUTUSKUNTAYHTYMÄ				
02600	Tuusulanjärven ammattiopisto	1 247	858	1	01	15	Lukiot	198			
0190092-4	KOILLIS-POHJANMAAN AMMATILLISEN KOULUTUKSEN KUNTAYHTYMÄ					00586	Pirkanmaan aikuislukio	198	581	2	06
21	Ammatilliset oppilaitokset	468				21	Ammatilliset oppilaitokset	1 180			
02552	Koill-Pohjanm.am.op(1.1.1998-)	468	832	4	17	02524	Ammatti-instituutti lisäksi	557	108	2	06
64	Kansalaisopistot	580				01223	Ikaalisten kauppaoppilaitos	140	143	2	06
02254	Taivalkosken kansalaisopisto	580	832	4	17	01787	Ikaalisten käsi- ja taidet.opp	483	143	2	06
0203929-1	KOKEMÄENJOKILAAKSON KOULUTUSKUNTAYHTYMÄ					24	Ammatilliset aikuiskoulutuskesk.	107			
21	Ammatilliset oppilaitokset	801				10037	Länsi-Pirkanm. Aikuiskoulutus	107	143	2	06
01086	Kokemäenjokilaakson amm.opisto	801	271	2	04	61	Musiikkioppilaitokset	436			
24	Ammatilliset aikuiskoulutuskesk.	216				01992	Ylä-Satakunnan musiikkiopisto	436	581	2	06
01583	Huittisten amm.aikuisloul.k	216	102	2	04	64	Kansalaisopistot	915			
0210574-6	KOLPENEEN PALVELUKESKUKSEN KUNTAYHTYMÄ					02078	Parkanon kansalaisopisto	915	581	2	06
12	Peruskouluasteen erityiskoulut	26				1440577-0	LÄNSI-SUOMEN AMMATILLISEN AIKUISKOULUTUKSEN KUNTAYHTYMÄ				
03687	Myllärin koulu	26	698	5	19	24	Ammatilliset aikuiskoulutuskesk.	875			
1958694-5	KOTKAN-HAMINAN SEUDUN KOULUTUSKUNTAYHTYMÄ					02556	Länsi-Suomen akk Innova	875	400	2	02
21	Ammatilliset oppilaitokset	2 863				0203167-9	LÄNSI-UUDENMAAN AMMATTIKOULUTUSKUNTAYHTYMÄ				
10052	Etelä-Kymenlaakson ammattiop.	2 863	285	1	08	21	Ammatilliset oppilaitokset	2 023			
						10012	Länsi-Uudenmaan koulutuskeskus	2 023	444	1	01

Kuntayhtymä koulutuksen järjestäjänä – En samkommun som utbildningsordnare

Tunnus Kod	Nimi Namn	Opiskelijoita Studande 20.9.2006	Kunta Kommun	Läni Län	Maakunta Landskap	Tunnus Kod	Nimi Namn	Opiskelijoita Studande 20.9.2006	Kunta Kommun	Läni Län	Maakunta Landskap
24	Ammatilliset aikuiskoulutuskesk.	1 001				66	Kesäyliopistot	500			
01617	Innofocus Länsi-Uudenmaan akk	1 001	927	1	01	09933	Pohjois-Karjalan kesäyliopisto	500	167	3	12
1013321-0 MIKKELIN AMMATTIKORKEAKOULUYHTYMÄ						1970185-1 POHJOIS-KARJALAN SAIRAANHOITO- JA SOS.PALVELUJEN KUNTAYHTYMÄ					
41	Ammattikorkeakoulut	4 671				12	Peruskouluasteen erityiskoulut	27			
02506	Mikkelin ammattikorkeakoulu	4 671	491	3	10	03685	Honkalampikeskuksen koulu	27	426	3	12
0205672-9 MÄNTÄN SEUDUN AMMATILLISEN KOULUTUKSEN KUNTAYHTYMÄ						0206342-7 POHJOIS-PIRKANMAAN KOULUTUSKUNTAYHTYMÄ					
21	Ammatilliset oppilaitokset	721				21	Ammatilliset oppilaitokset	527			
02422	Mäntän seudun koulutuskeskus	721	506	2	06	02583	Pohj.Pirkanm.k.ins(1.9.1999-)	527	936	2	06
0796234-1 OPTIMA SAMKOMMUN						0214188-6 POHJOIS-SATAKUNNAN KOULUTUSKUNTAYHTYMÄ					
21	Ammatilliset oppilaitokset	1 104				21	Ammatilliset oppilaitokset	525			
02435	Handelsinst.-Kauppaop. Optima	221	598	2	15	02475	Pohj.Satakunnan ammatti-inst.	525	214	2	04
01825	Hantverksskolan Optima	46	288	2	15	24	Ammatilliset aikuiskoulutuskesk.	471			
01473	Lannäslundskolan Optima	116	598	2	15	01591	Kankaanpään amm.aikuiskoul.kes	471	214	2	04
01108	Yrkesskolan Optima	721	598	2	15	0993644-6 PÄIJÄT-HÄMEEN KOULUTUSKONSERNI					
22	Ammatilliset erityisoppilaitokset	108				15	Lukiot	512			
02381	Yrkesträningskolan Optima	108	893	2	15	00877	Koulutuskeskus Salpaus, lukio	512	532	1	07
0992445-3 OULUN SEUDUN KOULUTUSKUNTAYHTYMÄ						21 Ammatilliset oppilaitokset					
21	Ammatilliset oppilaitokset	6 552				10053	Koulutuskeskus Salpaus	7 761	398	1	07
01811	Oulun seud. ao., Haukipudas	866	084	4	17	41	Ammattikorkeakoulut	5 390			
01249	Oulun seud. ao., Kaukov./kaup	988	564	4	17	02470	Lahden ammattikorkeakoulu	5 390	398	1	07
10000	Oulun seud. ao., Kaukov./tekn	938	564	4	17	0150595-9 PÄÄJÄRVEN KUNTAYHTYMÄ					
10039	Oulun seud. ao., Kempele	588	244	4	17	12	Peruskouluasteen erityiskoulut	38			
02555	Oulun seud. ao., Kontinkangas	1 415	564	4	17	03684	Kauppilän koulu	38	401	1	05
10020	Oulun seud. ao., Liminka	188	425	4	17	0210287-9 RAAHEN KOULUTUSKUNTAYHTYMÄ					
02999	Oulun seud. ao., Muhos	289	494	4	17	21	Ammatilliset oppilaitokset	969			
02588	Oulun seud. ao., Myllytulli	977	564	4	17	01810	Lybeckerin käsi- ja taidet.opp	273	678	4	17
10040	Oulun seud. ao., Pikisaari	303	564	4	17	01093	Raahen ammattioppilaitos	585	678	4	17
41	Ammattikorkeakoulut	8 215				01489	Ruukin maaseutuoppilaitos	111	708	4	17
02471	Oulun seudun ammattikorkeak.	8 215	564	4	17	0204427-7 RAISION SEUDUN KOULUTUSKUNTAYHTYMÄ					
1792558-7 PIEKSÄMÄEN SEUDUN AIKUISOPISTON KUNTAYHTYMÄ						21 Ammatilliset oppilaitokset					
64	Kansalaisopistot	2 746				01379	Naantalin ammattiopisto	249	529	2	02
10027	Pieksämäen Seutuopisto	2 746	593	3	10	01094	Raision ammattiopisto	606	680	2	02
0155487-3 PIRKANMAAN AMMATILLISEN KOULUTUKSEN KUNTAYHTYMÄ						01256 Raision kauppaopisto					
21	Ammatilliset oppilaitokset	1 899				24	Ammatilliset aikuiskoulutuskesk.	353			
02586	Pirkanmaan Taitokeskus	1 899	837	2	06	01613	Raision aikuiskoul.kesk.Timali	353	680	2	02
0212371-7 POHJOIS-KARJALAN KOULUTUSKUNTAYHTYMÄ						0205808-9 RIIHIMÄEN SEUDUN AMMATTIOPPILAITOKSEN KUNTAYHTYMÄ					
21	Ammatilliset oppilaitokset	5 442				21	Ammatilliset oppilaitokset	835			
01458	P-K:n amm.opisto Ilomantsi	155	146	3	12	01096	Riihimäen ammattioppilaitos	835	694	1	05
02502	P-K:n amm.opisto Joensuu tk/ku	1 407	167	3	12	0973110-9 ROVANIEMEN KOULUTUSKUNTAYHTYMÄ					
02518	P-K:n amm.opisto Joensuu palv.	1 581	167	3	12	21	Ammatilliset oppilaitokset	4 230			
02449	P-K:n amm.opisto Kitee	388	260	3	12	10048	Lapin ammattiopisto	4 230	698	5	19
02447	P-K:n amm.opisto Lieksa	456	422	3	12	41	Ammattikorkeakoulut	3 364			
02441	P-K:n amm.opisto Nurmes	484	541	3	12	02538	Rovaniemen ammattikorkeakoulu	3 364	698	5	19
02371	P-K:n amm.opisto Outokumpu	752	309	3	12	62 Liikunnan koulutuskeskukset					
01288	P-K:n amm.opisto Valtimo	219	911	3	12	01773	Lapin urheiluopisto	159	698	5	19
24	Ammatilliset aikuiskoulutuskesk.	2 560									
01603	P-K:n Aikuisopisto	2 560	167	3	12						
63	Kansanopistot	251									
01671	Pohjois-Karjalan opisto	251	632	3	12						

Kuntayhtymä koulutuksen järjestäjänä – En samkommun som utbildningsanordnare

Tunnus Kod	Nimi Namn	Opiskelijoita Studerande 20.9.2006	Kunta Kommun	Läni Län	Maakunta Landskap	Tunnus Kod	Nimi Namn	Opiskelijoita Studerande 20.9.2006	Kunta Kommun	Läni Län	Maakunta Landskap
66	Kesäyliopistot	1 276				0973712-1	SUUPOHJAN KOULUTUSKUNTAYHTYMÄ				
09930	Lapin kesäyliopisto	1 276	698	5	19	21	Ammatilliset oppilaitokset	861			
						02442	Suupohjan ammatti-instituutti	861	232	2	14
0139545-4	SALON SEUDUN KOULUTUSKUNTAYHTYMÄ					0988182-8	SVENSKA ÖSTERBOTTENS FÖRBUND FÖR UTBILDNING OCH KULTUR				
21	Ammatilliset oppilaitokset	1 556				21	Ammatilliset oppilaitokset	1 625			
10022	Halikon käs- ja taid.op(1.1.2002-)	211	073	2	02	02590	Svenska yrkesinst.(1.8.1999-)	1 625	905	2	15
10021	Salon ammattioppil.(1.1.2002-)	890	734	2	02	41	Ammattikorkeakoulut	1 622			
10005	Salon kaupan ja terv.amm.opist	455	734	2	02	02508	Svenska yrkeshögskolan	1 622	905	2	15
24	Ammatilliset aikuiskoulutuskesk.	720				0203300-9	UUDENMAAN ERITYISPALVELUT -KUNTAYHTYMÄ				
02487	Salon aikuiskoulutuskeskus	720	734	2	02	12	Peruskouluasteen erityiskoulut	10			
						03683	Isokydön koulu	10	186	1	01
0209021-4	SAMKOMMUNEN FÖR KRONOBY FOLKHÖGSKOLA					0207327-0	VAALIJALAN KUNTAYHTYMÄ				
63	Kansanopistot	25				12	Peruskouluasteen erityiskoulut	39			
01653	Kronoby folkhögskola	25	288	2	15	03686	Sateenkaaren erityiskoulu	39	640	3	10
0589970-5	SAMKOMMUNEN FÖR UTBILDNING I SYDÖSTERBOTTEN					0206289-7	VALKEAKOSKEN SEUDUN KOULUTUSKUNTAYHTYMÄ				
21	Ammatilliset oppilaitokset	262				21	Ammatilliset oppilaitokset	821			
01206	Vocana	262	545	2	15	02593	Valkeakosken ammattiopisto	821	908	2	06
0203394-9	SAMKOMMUNEN FÖR VÄSTRA NYLANDS FOLKHÖGSKOLA					24	Ammatilliset aikuiskoulutuskesk.	464			
63	Kansanopistot	232				02418	Valkeakosken aikuiskoul.keskus	464	908	2	06
01697	Västra Nylands folkhögskola	232	220	1	01	0204964-1	VAMMALAN SEUDUN AMMATILLISEN KOULUTUKSEN KUNTAYHTYMÄ				
0214081-6	SAMKOMMUNEN FÖR YRKESUTBILDNING I ÖSTRA NYLAND					21	Ammatilliset oppilaitokset	895			
21	Ammatilliset oppilaitokset	413				01364	Karkun kotital-sosiaalioppil.	218	912	2	06
01781	Borgå hantverks, konstind.skola	85	638	1	20	01830	Tyrvään käsi- ja taidet.oppil	179	912	2	06
01113	Östra Nylands yrkesskola	328	638	1	20	01105	Vammalan ammattikoulu	498	912	2	06
1852679-9	SAVON KOULUTUSKUNTAYHTYMÄ					0136167-6	VARSINAIS-SUOMEN ERITYISHUOLTOPIIRIN KUNTAYHTYMÄ				
21	Ammatilliset oppilaitokset	8 424				12	Peruskouluasteen erityiskoulut	17			
10038	Savon ammatti- ja aikuisopisto	8 424	297	3	11	03688	Mylly-Antin koulu	17	577	2	02
1007067-8	SAVONIA-AMMATTIKORKEAKOULUN KUNTAYHTYMÄ					0823246-3	VARSINAIS-SUOMEN MAASETUOPPILAITOKSEN KUNTAYHTYMÄ				
41	Ammattikorkeakoulut	6 969				21	Ammatilliset oppilaitokset	582			
02537	Savonia-ammattikorkeakoulu	6 969	297	3	11	02325	Varsinais-Suomen maaseutuoppil	582	602	2	02
1007629-5	SEINÄJOEN KOULUTUSKUNTAYHTYMÄ					0213887-1	VÄSTRA NYLANDS YRKESKOLA SAMKOMMUN				
21	Ammatilliset oppilaitokset	4 217				21	Ammatilliset oppilaitokset	439			
02417	Seinä.j.k.kesk., Kauhajoen palv	235	232	2	14	01106	Västra Nylands yrkesskola	439	220	1	01
10042	Seinä.j.k.kesk., Maat/metsä	238	145	2	14	0214765-5	YLÄ-SAVON AMMATILLISEN KOULUTUKSEN KUNTAYHTYMÄ				
02579	Seinä.j.k.kesk., Seinäjoen amm.	1 828	743	2	14	21	Ammatilliset oppilaitokset	2 245			
02580	Seinä.j.k.kesk., Seinäjoen palv	1 584	743	2	14	02997	Ylä-Savon ammattiopisto	2 245	140	3	11
10041	Seinä.j.k.kesk., Taidon/kultt.	332	145	2	14	0208589-6	ÄÄNEKOSKEN AMMATILLISEN KOULUTUKSEN KUNTAYHTYMÄ				
41	Ammattikorkeakoulut	4 643				21	Ammatilliset oppilaitokset	1 961			
02472	Seinäjoen ammattikorkeakoulu	4 643	743	2	14	02490	Pohj.Keski-Suomen oppimiskesk.	1 961	992	2	13
0209768-6	SIIKA-PYHÄJOKIALUEEN KOULUTUSKUNTAYHTYMÄ					0214247-5	ÅBOLANDS YRKESINSTITUT SAMKOMMUN				
21	Ammatilliset oppilaitokset	762				21	Ammatilliset oppilaitokset	215			
10006	Haapaveden ammattiopisto	496	071	4	17	01109	Åbolands Yrkesinstitut	215	573	2	02
01817	Piippolan käsi- ja taidet.opist	266	603	4	17						
0209749-1	SUOMENSELÄN KOULUTUSKUNTAYHTYMÄ										
21	Ammatilliset oppilaitokset	395									
01111	Ähtärin ammatti-instituutti	395	989	2	14						

Valtio koulutuksen järjestäjänä – Staten som utbildningsanordnare

Tunnus Kod	Nimi Namn	Opiskelijoita Studerande 20.9.2006	Kunta Kommun	Lääni Län	Maakunta Landskap	Tunnus Kod	Nimi Namn	Opiskelijoita Studerande 20.9.2006	Kunta Kommun	Lääni Län	Maakunta Landskap
670054-2 ALAVUDEN ERITYISAMMATTIKOULU						620001-6 JOENSUUN YLIOPISTO					
22	Ammatilliset erityisoppilaitokset	180				42	Yliopistot	8 051			
01881	Alavuden erityisammattikoulu	180	010	2	14	01917	Joensuun yliopisto	8 051	167	3	12
670053-4 ARLAINSTITUUTTI						611002-0 JYVÄSKYLÄN NORMAALIKOULU					
22	Ammatilliset erityisoppilaitokset	211				19	Perus- ja lukioasteen koulut	941			
01175	Arlainstituutti	211	049	1	01	00204	Jyväskylän normaalikoulu	941	179	2	13
670051-8 AURA-INSTITUUTTI						650303-9 JYVÄSKYLÄN NÄKÖVAMMAISTEN KOULU					
22	Ammatilliset erityisoppilaitokset	182				12	Peruskouluasteen erityiskoulut	46			
01172	AURA-instituutti	182	853	2	02	08894	Jyväskylän näkövamm. koulu	46	179	2	13
0108023-3 FINNAIR OYJ						611001-2 JYVÄSKYLÄN YLIOPISTO					
23	Ammatilliset erikoisoppilaitokset	377				42	Yliopistot	13 740			
01575	Finnairin ilmauopisto	377	092	1	01	01906	Jyväskylän yliopisto	13 740	179	2	13
552011-3 HARVIALAN KOULUKOTI						612003-4 KAJAANIN NORMAALIKOULU					
12	Peruskouluasteen erityiskoulut	19				11	Peruskoulut	297			
03697	Myllynkulman yläaste	19	165	1	05	00491	Kajaanin normaalikoulu	297	205	4	18
650302-0 HAUKKARANNAN KOULU						552012-1 KASVUN YHTEISÖT					
12	Peruskouluasteen erityiskoulut	133				12	Peruskouluasteen erityiskoulut	52			
08893	Haukkarannan koulu	133	179	2	13	03274	Koivikon koulu	23	491	3	10
626001-9 HELSINGIN KAUPPAKORKEAKOULU						670055-0 KUHANKOSKEN ERITYISAMMATTIKOULU					
42	Yliopistot	4 326				22	Ammatilliset erityisoppilaitokset	149			
01909	Helsingin kauppakorkeakoulu	4 326	091	1	01	01882	Kuhankosken erityisamm.koulu	149	410	2	13
610002-5 HELSINGIN NORMAALILYSEO						621001-1 KUOPION YLIOPISTO					
19	Perus- ja lukioasteen koulut	518				42	Yliopistot	6 135			
00083	Helsingin normaalilyseo	518	091	1	01	01916	Kuopion yliopisto	6 135	297	3	11
650011-0 HELSINGIN RANSKALAIS-SUOMALAINEN KOULU						600011-5 KUVATAIDEAKATEMIA					
19	Perus- ja lukioasteen koulut	842				42	Yliopistot	252			
00084	H:gin ransk.-suom. koulu	842	091	1	01	01740	Kuvataideakatemia	252	091	1	01
610001-7 HELSINGIN YLIOPISTO						632001-6 LAPIN YLIOPISTO					
42	Yliopistot	38 806				42	Yliopistot	4 680			
01901	Helsingin yliopisto	38 806	091	1	01	01918	Lapin yliopisto	4 680	698	5	19
610003-3 HY VIKIN NORMAALIKOULU						632002-4 LAPIN YLIOPISTON HARJOITTELUKOULU					
19	Perus- ja lukioasteen koulut	897				11	Peruskoulut	368			
00842	HY Viikin normaalikoulu	897	091	1	01	04228	Lapin yliopiston harj.koulu	368	698	5	19
614003-5 HÄMEENLINNAN NORMAALIKOULU						625001-3 LAPPEENRANNAN TEKNILLINEN YLIOPISTO					
11	Peruskoulut	382				42	Yliopistot	5 573			
00490	Hämeenlinnan normaalikoulu	382	109	1	05	01914	Lappeenrannan tekn. yliopisto	5 573	405	1	09
0246812-5 ILMAILULAITOS FINAVIA						552014-8 LIMINGAN KOULUTUSKESKUS					
23	Ammatilliset erikoisoppilaitokset	67				12	Peruskouluasteen erityiskoulut	18			
10014	Finavia, Avia College	67	092	1	01	03277	Kylliälän koulu	18	425	4	17
620002-4 JOENSUUN NORMAALIKOULU											
19	Perus- ja lukioasteen koulut	907									
00194	Joensuun normaalikoulu	907	167	3	12						

Valtio koulutuksen järjestäjänä – Staten som utbildningsordnare

Tunnus Kod	Nimi Namn	Opiskelijoita Studeraende 20.9.2006	Kunta Kommun	Lääni Län	Maakunta Landskap	Tunnus Kod	Nimi Namn	Opiskelijoita Studeraende 20.9.2006	Kunta Kommun	Lääni Län	Maakunta Landskap
650351-9	LOHIPADON ERITYISKOULU					43	Sotilaskorkeakoulut	..			
12	Peruskouluasteen erityiskoulut	37				02358	Maanpuolustuskorkeakoulu	..	091	1	01
08927	Lohipadon erityiskoulu	37	564	4	17						
650305-5	MERIKARTANON KOULU					613003-6	RAUMAN NORMAALIKOULU				
12	Peruskouluasteen erityiskoulut	58				11	Peruskoulut	199			
08898	Merikartanon koulu	58	564	4	17	00492	Rauman normaalikoulu	199	684	2	04
650304-7	MIKAEL-KOULU					150605-3	RIIHIMÄEN VANKILA				
12	Peruskouluasteen erityiskoulut	55				99	Muut oppilaitokset	3			
08892	Mikael-koulu	55	491	3	10	01180	Riihimäen ammattioppilaskoulu	3	694	1	05
650352-7	MÄNTYKANKAAN KOULU					650353-5	RUSKEASUON KOULU				
12	Peruskouluasteen erityiskoulut	49				12	Peruskouluasteen erityiskoulut	116			
03318	Mäntykankaan koulu	49	297	3	11	03110	Ruskeasuon koulu	116	091	1	01
612002-6	OULUN NORMAALIKOULU					670021-6	SAAMELAISALUEEN KOULUTUSKESKUS				
19	Perus- ja lukioasteen koulut	818				21	Ammatilliset oppilaitokset	145			
00599	Oulun normaalikoulu	818	564	4	17	01772	Saamelaisalueen koulutuskeskus	145	148	5	19
612001-8	OULUN YLIOPISTO					620003-2	SAVONLINNAN NORMAALIKOULU				
42	Yliopistot	16 061				11	Peruskoulut	349			
01904	Oulun yliopisto	16 061	564	4	17	00493	Savonlinnan normaalikoulu	349	740	3	10
220001-3	PELASTUSOPISTO					631001-0	SIBELIUS-AKATEMIA				
28	Palo-, poliisi- ja vartiointialojen opp	322				42	Yliopistot	1 478			
02455	Pelastusopisto	322	297	3	11	01742	Sibelius-Akatemia	1 478	091	1	01
670056-9	PERTTULAN ERITYISAMMATTIKOULU					552017-2	SIPPOLAN KOULUKOTI				
22	Ammatilliset erityisoppilaitokset	205				12	Peruskouluasteen erityiskoulut	29			
01880	Perttulan erityisammattikoulu	205	109	1	05	03269	Sippolan Hovin koulu	29	754	1	08
223001-7	POLIISIAMMATTIKORKEAKOULU					650012-9	SUOMALAIS-VENÄLÄINEN KOULU				
41	Ammattikorkeakoulut	105				19	Perus- ja lukioasteen koulut	702			
02557	Poliisiammattikorkeakoulu	105	049	1	01	00087	Suomalais-venäläinen koulu	702	091	1	01
200202-6	POLIISIKOULU					628001-4	SVENSKA HANDELSHÖGSKOLAN				
28	Palo-, poliisi- ja vartiointialojen opp	1 070				42	Yliopistot	2 447			
01710	Poliisikoulu	1 070	837	2	06	01910	Svenska handelshögskolan	2 447	091	1	01
999999-9	PUOLUSTUSVOIMAT					650306-3	SVENSKA SKOLAN FÖR SYNSKADADE				
29	Sotilasalan ammatilliset oppilaitokset	..				12	Peruskouluasteen erityiskoulut	9			
01859	Huoltokoulu	..	398	1	07	03109	Svenska skolan för synskadade	9	091	1	01
01862	Ilmasotakoulu (1.1.2005-)	..	180	2	13	634001-7	TAIDETEOLLINEN KORKEAKOULU				
01856	Ilmatorjuntakoulu	..	858	1	01	42	Yliopistot	1 874			
01721	Ilmavoimien teknillinen koulu	..	182	2	13	01741	Taideteollinen korkeakoulu	1 874	091	1	01
01861	Lentosotakoulu	..	233	2	14	614002-7	TAMPEREEN NORMAALIKOULU				
01720	Maasotakoulu	..	405	1	09	19	Perus- ja lukioasteen koulut	534			
01863	Merisotakoulu	..	091	1	01	00817	Tampereen normaalikoulu	534	837	2	06
01853	Panssarikoulu	..	082	1	05	624001-8	TAMPEREEN TEKNILLINEN YLIOPISTO				
01857	Pioneeri- ja suojelukoulu	..	249	2	13	42	Yliopistot	12 285			
01850	Raja- ja merivartiokoulu	..	049	1	01	01915	Tampereen tekn. yliopisto	12 285	837	2	06
01848	Sotilasmusiikkikoulu	..	398	1	07	614001-9	TAMPEREEN YLIOPISTO				
02573	Sotilaspoliisikoulu	..	909	1	08	42	Yliopistot	15 583			
01854	Tykistökoulu	..	214	2	04	01905	Tampereen yliopisto	15 583	837	2	06
01867	Urheilukoulu	..	398	1	07						
01852	Viesti- ja sähkötekninen koulu	..	694	1	05						

Valtio koulutuksen järjestäjänä – Staten som utbildningsanordnare

Tunnus Kod	Nimi Namn	Opiskelijoita Studerande 20.9.2006	Kunta Kommun	Lääni Län	Maakunta Landskap	Tunnus Kod	Nimi Namn	Opiskelijoita Studerande 20.9.2006	Kunta Kommun	Lääni Län	Maakunta Landskap
633001-1	TEATTERIKORKEAKOULU					150622-3	VANKEINHOIDON KOULUTUSKESKUS				
42	Yliopistot	437				99	Muut oppilaitokset	79			
01717	Teatterikorkeakoulu	437	091	1	01	01776	Vankeinhoidon koulutuskeskus	79	092	1	01
623001-2	TEKNILLINEN KORKEAKOULU					615002-2	VASA ÖVNINGSSKOLA				
42	Yliopistot	14 550				19	Perus- ja lukioasteen koulut	816			
01907	Teknillinen korkeakoulu	14 550	049	1	01	00898	Vasa övningsskola	816	905	2	15
629001-5	TURUN KAUPPAKORKEAKOULU					552022-9	VBU-CENTER/ LAGMANSGÅRDEN				
42	Yliopistot	2 341				12	Peruskouluasteen erityiskoulut	13			
01911	Turun kauppakorkeakoulu	2 341	853	2	02	03268	Lagmansgårdens skola	13	599	2	15
613002-1	TURUN NORMAALIKOULU					552019-9	VUORELAN KOULUKOTI				
19	Perus- ja lukioasteen koulut	877				12	Peruskouluasteen erityiskoulut	20			
00836	Turun normaalikoulu	877	853	2	02	03298	Vuorelan koulu	20	927	1	01
613001-3	TURUN YLIOPISTO					615001-4	ÅBO AKADEMI				
42	Yliopistot	16 110				42	Yliopistot	6 781			
01902	Turun yliopisto	16 110	853	2	02	01903	Åbo Akademi	6 781	853	2	02
630001-5	VAASAN YLIOPISTO										
42	Yliopistot	5 089									
01913	Vaasan yliopisto	5 089	905	2	15						

Yksityinen koulutuksen järjestäjänä – En privat instans som utbildningsanordnare

Tunnus Kod	Nimi Namn	Opiskelijoita Studeraende 20.9.2006	Kunta Kommun	Lääni Län	Maakunta Landskap	Tunnus Kod	Nimi Namn	Opiskelijoita Studeraende 20.9.2006	Kunta Kommun	Lääni Län	Maakunta Landskap
---------------	--------------	---	-----------------	--------------	----------------------	---------------	--------------	---	-----------------	--------------	----------------------

Yksityinen koulutuksen järjestäjänä – En privat instans som utbildningsanordnare

1727829-5 AB SVENSKA FOLKHÖGSKOLAN-SFV

63 Kansanopistot	255				
10030 Finns folkhögskola(1.1.2003-)	112	049	1	01	
01659 Lappfjärds folkhögskola	44	287	2	15	
01688 Sv.Österbottens folkakademi	51	545	2	15	
01702 Östra Nylands folkhögskola	48	585	1	20	

0643134-6 ABB OY

23 Ammatilliset erikoisoppilaitokset	80				
01136 ABB Oy amm. erikoisoppilaitos	80	091	1	01	

0202651-1 ADA ÄUJÄLÄN KOULU OY

15 Lukiot	479				
00007 Arkadian yhteislyseon lukio	369	543	1	01	
00606 Klaukkalan aikuislukio	110	543	1	01	

0987057-1 ADULTA OY

23 Ammatilliset erikoisoppilaitokset	367				
01579 Adultan radio- ja tv-opisto	367	858	1	01	

24 Ammatilliset aikuiskoulutuskesk.

01618 Adulta Oy	2 263	186	1	01	
-----------------	-------	-----	---	----	--

0155401-3 AHJOLAN KANNATUSYHDISTYS RY

64 Kansalaisopistot	8 000				
02093 Ahjolan kansalaisopisto	8 000	837	2	06	

0155402-1 AHLMANIN KOULUN SÄÄTIÖ

21 Ammatilliset oppilaitokset	457				
01450 Ahlmanin ammattiopisto	457	837	2	06	

0150951-1 AITON EMÄNTÄKOULU OY

22 Ammatilliset erityisoppilaitokset	89				
01359 Aitoon koulutuskeskus	89	439	2	06	

0772017-4 AKER YARDS OY

23 Ammatilliset erikoisoppilaitokset	5 934				
10051 Aker Finnyards, laivanrak.opp.	5 934	853	2	02	

1009548-8 AKTIEBOLAGET UTBILDNING SYDVÄST

21 Ammatilliset oppilaitokset	966				
02577 Yrkesinstitutet Sydväst	966	835	1	01	

41 Ammattikorkeakoulut

02625 Yrkeshögskolan Sydväst	1 984	835	1	01	
------------------------------	-------	-----	---	----	--

0208430-8 ALKIO-OPISTON KANNATUSYHDISTYS RY.

63 Kansanopistot	180				
01620 Alkio-opisto	180	277	2	13	

0213612-0 AMI-SÄÄTIÖ

24 Ammatilliset aikuiskoulutuskesk.	3 652				
01708 Amiedu	3 652	091	1	01	

0116354-9 AMMATTIENEDISTÄMISLAITOSSÄÄTIÖ

23 Ammatilliset erikoisoppilaitokset	1 073				
01182 AEL Ammattienedistämislaitos	1 073	091	1	01	

0150971-4 ANNA TAPION SÄÄTIÖ

11 Peruskoulut	257				
00028 Anna Tapion koulu	257	439	2	06	

0200937-5 APOLLON YHTEISKOULUN KANNATUSYHDISTYS RY

19 Perus- ja lukioasteen koulut	525				
03391 Apollon yhteiskoulu	525	091	1	01	

0142140-5 AURALAN KANNATUSYHDISTYS RY

64 Kansalaisopistot	2 073				
02056 Auralan kansalaisopisto	2 073	853	2	02	

0211060-9 AVA-INSTITUUTIN KANNATUSYHDISTYS RY

23 Ammatilliset erikoisoppilaitokset	224				
01434 AVA-instituutti	224	091	1	01	

0204273-0 BJÖRNEBORGS SVENSKA SAMSKOLAS AKTIEBOLAG

19 Perus- ja lukioasteen koulut	301				
03392 Björneborgs svenska samskola	301	609	2	04	

1942543-9 BORGÅ FOLKAKADEMI AB

63 Kansanopistot	87				
10047 Borgå folkakademi	87	638	1	20	

0704671-4 DEMOKRAATTINEN SIVISTYSLIITTO RY.

65 Opintokeskukset	385				
09911 Demokr.siv.liiton opintokeskus	385	091	1	01	

0115776-3 DIAKONIA-AMMATTIKORKEAKOULU OY

41 Ammattikorkeakoulut	3 046				
02623 Diakonia-ammattikorkeakoulu	3 046	091	1	01	

0202624-7 EIRAN AIKUISLUKION KANNATUSYHDISTYS RY

15 Lukiot	2 285				
00316 Eiran aikuislukio	2 285	091	1	01	

0486866-7 ELIAS-KOULUN KOULUYHDISTYS RY

11 Peruskoulut	251				
03540 Elias-koulu	251	091	1	01	

1048676-1 ENGLANTILAISEN KOULUN SÄÄTIÖ

19 Perus- ja lukioasteen koulut	495				
00394 Englantilainen koulu	495	091	1	01	

0205897-8 ERITYISKANSANOPISTON KANNATUSYHDISTYS RY

63 Kansanopistot	55				
01703 Lehtimäen opisto	55	414	2	14	

0101258-0 ESBOBYGDENS UNGDOMSFÖRBUND RF

61 Musiikkioppilaitokset	662				
01924 Musikinstitutet Kungsvägen	662	049	1	01	

Yksityinen koulutuksen järjestäjänä – En privat instans som utbildningsanordnare

Tunnus Kod	Nimi Namn	Opiskelijoita Studerande 20.9.2006	Kunta Kommun	Lääni Län	Maakunta Landskap	Tunnus Kod	Nimi Namn	Opiskelijoita Studerande 20.9.2006	Kunta Kommun	Lääni Län	Maakunta Landskap
1040826-1	ESPOON KRISTILLISEN PÄIVÄKODIN JA KOULUN KANNATUSYHDISTYS RY					0216735-7	GARANTIFÖRENINGEN VID EVANGELISKA FOLKHÖGSKOLAN I ÖSTERBOTT.				
11	Peruskoulut	108				63	Kansanopistot	57			
03725	Espoon kristillinen koulu	108	049	1	01	01626	Ev.folkhögskolan i Österbotten	57	905	2	15
0200559-3	ESPOON MUSIIKKIOPISTON KANNATUSYHDISTYS RY					0116845-4	HAAGA INSTITUUTTI-SÄÄTIÖ				
61	Musiikkioppilaitokset	1 290				21	Ammatilliset oppilaitokset	974			
01934	Espoon musiikkiopisto	1 290	049	1	01	01412	Ravintolakoulu Perho	974	091	1	01
0890298-1	ESPOON STEINERKOULUN KANNATUSYHDISTYS RY					41	Ammattikorkeakoulut	4 029			
11	Peruskoulut	232				02468	Haaga Instituutin amm.korkeak.	4 029	091	1	01
03554	Espoon steinerkoulu	232	049	1	01	0209770-7	HAAPAVEDEN OPISTON KANNATUSYHDISTYS RY				
1924472-6	ETELÄ-KARJALAN KANSALAIPOISTO -SÄÄTIÖ					63	Kansanopistot	195			
64	Kansalaisopistot	3 900				01629	Haapaveden opisto	195	071	4	17
10046	Etelä-Karjalan kansalaisopisto	3 900	405	1	09	0149617-5	HARJULAN SETLEMENTTI RY				
0278858-3	ETELÄ-POHJANMAAN KORKEAKOULUYHDISTYS RY					64	Kansalaisopistot	3 616			
66	Kesäyliopistot	356				02096	Harjulan kansalaisopisto	3 616	398	1	07
09920	Etelä-Pohjanmaan kesäyliopisto	356	743	2	14	1055483-2	HARJUN OPPIMISKESKUS OY				
0216679-2	ETELÄ-POHJANMAAN MUSIIKKIOPISTON KANNATUSOSAKEYHTIÖ					21	Ammatilliset oppilaitokset	234			
61	Musiikkioppilaitokset	1 265				01455	Harjun oppimiskeskus	234	935	1	08
01935	Et-Pohjanmaan musiikkiopisto	1 265	743	2	14	0116480-8	HELSINGIN DIAKONISSALAITOKSEN SÄÄTIÖ				
0772253-2	ETELÄ-POHJANMAAN STEINERKOULUYHDISTYS RY					21	Ammatilliset oppilaitokset	1 442			
11	Peruskoulut	56				01294	Helsingin Diakoniaopisto	1 442	091	1	01
03547	Et.Pohjanmaan steinerkoulu	56	743	2	14	0117982-3	HELSINGIN EVANKELISEN OPISTON SÄÄTIÖ				
0203717-3	EURAJOEN KRISTILLISEN OPISTON KANNATUSYHDISTYS RY					63	Kansanopistot	215			
63	Kansanopistot	152				01630	Helsingin evankelinen opisto	215	091	1	01
01624	Eurajoen kristill.opisto	152	051	2	04	0116484-0	HELSINGIN JUUTALAINEN SEURAKUNTA				
0200879-4	EVANGELISKA FOLKHÖGSKOLANS I SÖDRA FINLAND GARANTIFÖRENING					11	Peruskoulut	115			
63	Kansanopistot	21				03116	Juutalainen koulu	115	091	1	01
01625	Ev.folkhögsk.i Södra Finland	21	078	1	01	0117991-1	HELSINGIN KAUPPAOPPILAITOS OY				
0209492-8	FRIA KRISTLIGA FOLKHÖGSKOLAN FÖRENING R.F.					21	Ammatilliset oppilaitokset	1 206			
63	Kansanopistot	98				01218	Helsinki Business College	1 206	091	1	01
01628	Fria kristliga folkhögskolan	98	905	2	15	0201252-3	HELSINGIN KONSERVATORION SÄÄTIÖ				
0734567-7	FYSIKAALINEN HOITOLAITOS ARCUS					61	Musiikkioppilaitokset	790			
99	Muut oppilaitokset	20				01938	Helsingin konservatorio	790	091	1	01
02412	Pirkanmaan urheiluhierojakoulu	20	837	2	06	0200004-7	HELSINGIN KRISTILLISEN OPISTON SÄÄTIÖ				
0218219-4	FÖRENINGEN FÖR SVENSKA SAMSKOLANS I TAMMERFORS UPPRÄTTHÅLL.					63	Kansanopistot	410			
19	Perus- ja lukioasteen koulut	203				01631	Helsingin kristillinen opisto	410	091	1	01
03406	Svenska samskolan i Tammerfors	203	837	2	06	0733447-6	HELSINGIN KRISTILLISEN KOULUN KANNATUSYHDISTYS RY				
0204185-0	GARANTIFÖRENINGEN FÖR ÅBOLANDS FOLKHÖGSKOLA RF					11	Peruskoulut	291			
63	Kansanopistot	94				03638	Helsingin Kristillinen koulu	291	091	1	01
01700	Åbolands folkhögskola	94	573	2	02	1092784-6	HELSINGIN LIIKETALOUDEN AMMATTIKORKEAKOULUN SÄÄTIÖ				
41	Ammattikorkeakoulut	6 189				41	Ammattikorkeakoulut	6 189			
02503	Helsingin liiket.amm.korkeak.	6 189	091	1	01	02503	Helsingin liiket.amm.korkeak.	6 189	091	1	01

Yksityinen koulutuksen järjestäjänä – En privat instans som utbildningsanordnare

Tunnus Kod	Nimi Namn	Opiskelijoita Studerande 20.9.2006	Kunta Kommun	Lääni Län	Maakunta Landskap	Tunnus Kod	Nimi Namn	Opiskelijoita Studerande 20.9.2006	Kunta Kommun	Lääni Län	Maakunta Landskap
0202073-4 HELSINGIN RUDOLF STEINER-KOULUN KANNATUSYHDISTYS R.Y.						0145808-0 ISO KIRJA RY.					
19	Perus- ja lukioasteen koulut	1 057				63	Kansanopistot	141			
00729	Helsingin Rudolf Steiner-koulu	1 057	091	1	01	02460	Iso Kirja-opisto	141	249	2	13
0116513-0 HELSINGIN SEUDUN KESÄYLIOPISTON SÄÄTIÖ						0213486-2 ITÄ-HELSINGIN MUSIIKKIOPISTON KANNATUSYHDISTYS RY					
66	Kesäyliopistot	1 190				61	Musiikkioppilaitokset	2 077			
09922	Helsingin seudun kesäyliopisto	1 190	091	1	01	01945	Itä-Helsingin musiikkiopisto	2 077	091	1	01
0118027-7 HELSINGIN UUSI YHTEISKOULU OY						0866828-3 ITÄ-HÄMEEN KANSANSIVISTYSTYÖNSÄÄTIÖ					
19	Perus- ja lukioasteen koulut	518				63	Kansanopistot	1 288			
03394	Helsingin Uusi yhteiskoulu	518	091	1	01	01634	Itä-Hämeen opisto	1 288	081	1	07
0201310-4 HELSINGIN YHTEISKOULU JA REAALILUKIO OY						0207329-7 ITÄ-KARJALAN KANSANOPISTOSEURA RY					
19	Perus- ja lukioasteen koulut	659				63	Kansanopistot	102			
03396	Herttoniemen yhteiskoulu	659	091	1	01	01635	Itä-Karjalan kansanopisto	102	618	3	10
0201472-1 HENGITYSLIITTO HELI RY						0167924-6 ITÄ-SUOMEN LIIKUNTAOPISTO OY					
22	Ammatilliset erityisoppilaitokset	1 573				62	Liikunnan koulutuskeskukset	98			
01173	Kaprakan amm. koulutuskeskus	307	426	3	12	01349	Itä-Suomen liikuntaopisto	98	167	3	12
02547	Merikosken amm. koulutuskeskus	1 266	564	4	17	1089756-0 ITÄ-SUOMEN SUOMALAIS-VENÄLÄISEN KOULUN SÄÄTIÖ					
63	Kansanopistot	44				19	Perus- ja lukioasteen koulut	417			
01632	Hoikan opisto	44	912	2	06	03681	Itä-Suomen suomalais.-venäl.koulu	417	405	1	09
0934732-6 HEVOSOPISTO OY						0206795-4 ITÄ-SUOMEN YLIOPISTOSEURA RY					
21	Ammatilliset oppilaitokset	250				66	Kesäyliopistot	1 130			
02329	Ypäjän hevosoipisto	250	981	1	05	09929	Etelä-Karjalan kesäyliopisto	1 130	405	1	09
0116540-5 HOITOPEDAGOGISEN RUDOLF STEINER-KOULUN KANNATUSYHDISTYS RY						0162994-3 JAAKKIMAN KRISTILLISEN OPISTON KANNATUSYHDISTYS RY					
12	Peruskouluasteen erityiskoulut	63				63	Kansanopistot	165			
03410	Marjatta-koulu	63	091	1	01	01636	Jaakkiman kristillinen opisto	165	700	1	09
0203759-5 HOUTSKÄRS KYRKLIGA FOLKHÖGSKOLA R.F.						0116569-1 JOHTAMISTAIDON OPISTO R.Y.					
63	Kansanopistot	..				23	Ammatilliset erikoisoppilaitokset	2 266			
01633	Houtskärs kyrkl.folkhögskola	..	101	2	02	02476	Johtamistaidon opisto JTO	2 266	257	1	01
0202811-1 HYVINKÄÄN MUSIIKKIOPISTON KANNATUSYHDISTYS RY						0281271-5 JOKELAN KANSALAIPOISTON KANNATUSYHDISTYS RY					
61	Musiikkioppilaitokset	585				64	Kansalaisopistot	1 060			
01941	Hyvinkään musiikkiopisto	585	106	1	01	02025	Jokelan kansalaisopisto	1 060	858	1	01
0213798-3 HYVINKÄÄN-RIIHIMÄEN SEUDUN AMMATTIKOULUTUSSÄÄTIÖ						1637771-8 JOLLAS-OPISTO OY					
24	Ammatilliset aikuiskoulutuskesk.	1 544				23	Ammatilliset erikoisoppilaitokset	364			
01588	Hyvinkään-Riihimäen amm.aikuis	1 544	106	1	01	01428	Jollas-opisto Oy	364	091	1	01
0205294-7 HÄMEENLINNAN MUSIIKINYSTÄVÄT RY						1019705-4 JOONAS-KOULUN,ORIVEDEN STEINERPED.ERITYISKOULUN KANNATUSYHD.					
61	Musiikkioppilaitokset	1 313				12	Peruskouluasteen erityiskoulut	11			
01942	Sibelius-opisto	1 313	109	1	05	03711	Joonas-koulu	11	562	2	06
0116565-9 INVALIDILIITTO R.Y.						0164005-0 JYRÄNKÖLÄN SETLEMENTTI R.Y.					
22	Ammatilliset erityisoppilaitokset	535				64	Kansalaisopistot	1 509			
01281	Inv.liiton Järvenpään koulukesk	535	186	1	01	02140	Heinolan kansalaisopisto	1 509	111	1	07
0201375-3 INVALIDISÄÄTIÖ						0208206-2 JYVÄLÄN SETLEMENTTI RY					
22	Ammatilliset erityisoppilaitokset	727				64	Kansalaisopistot	1 040			
01169	Keskuspuiston ammattiopisto	727	091	1	01	02180	Jyväskylän kansalaisopisto	1 040	179	2	13

Yksityinen koulutuksen järjestäjänä – En privat instans som utbildningsanordnare

Tunnus Kod	Nimi Namn	Opiskelijoita Studeraende 20.9.2006	Kunta Kommun	Lääni Län	Maakunta Landskap	Tunnus Kod	Nimi Namn	Opiskelijoita Studeraende 20.9.2006	Kunta Kommun	Lääni Län	Maakunta Landskap
0401332-7 JYVÄSKYLÄN KESÄYLIOPISTOYHDISTYS RY						0986820-1 KALMAR INDUSTRIES OY AB					
66	Kesäyliopistot	3 711				23	Ammatilliset erikoisoppilaitokset	20			
09923	Jyväskylän kesäyliopisto	3 711	179	2	13	01144	Sisun teollisuusoppilaitos	20	837	2	06
1089913-6 JYVÄSKYLÄN KRISTILLISEN KOULUN YHDISTYS RY						0213977-8 KANNELJÄRVEN KANSANOPISTON KANNATUSYHDISTYS RY					
11	Peruskoulut	109				63	Kansanopistot	214			
03759	Jyväskylän kristillinen koulu	109	179	2	13	01643	Kanneljärven opisto	214	444	1	01
1605076-6 JYVÄSKYLÄN KRISTILLISEN OPISTON SÄÄTIÖ						0203315-6 KANSALAIPOISTO JUKOLAN KANNATUSYHDISTYS RY					
63	Kansanopistot	427				64	Kansalaisopistot	3 470			
01639	Jyväskylän kristill.opisto	427	179	2	13	02026	Kansalaisopisto Jukola	3 470	543	1	01
0522629-5 JYVÄSKYLÄN SEUDUN STEINERKOULUN KANNATUSYHDISTYS RY						0548894-9 KANSALLINEN SIVISTYSLIITTO R.Y.					
11	Peruskoulut	192				65	Opintokeskukset	627			
03541	Jyväskylän Rudolf Steiner-koul	192	179	2	13	09900	Opintokeskus KANSIO	627	091	1	01
0942165-3 JYVÄSKYLÄN TALOUSKOULUYHDISTYS RY.						0213502-1 KANSAN SIVISTYSTYÖN LIITTO RY					
21	Ammatilliset oppilaitokset	164				65	Opintokeskukset	5 084			
01391	Jyväskylän kotitalousoppil.	164	179	2	13	09901	Kansan siv.liiton KSL-op.kesk.	5 084	091	1	01
0175624-8 JÄMSÄN KRISTILLINEN KANSANOPISTOYHDISTYS R.Y.						0116589-4 KANSANVALISTUSSEURA					
63	Kansanopistot	126				63	Kansanopistot	143			
01640	Jämsän kristill.kansanopisto	126	182	2	13	01666	Oriveden Opisto	143	562	2	06
0216397-0 JÄRVISEUDUN OPISTON KANNATUSYHDISTYS RY.						0158579-2 KARJALAN EVANKELINEN SEURA RY					
64	Kansalaisopistot	2 981				63	Kansanopistot	55			
02203	Järviseudun Opisto	2 981	052	2	14	01637	Jamilahden kansanopisto	55	075	1	08
1017271-1 K-INSTITUUTTI OY						0208362-0 KARSTULAN EVANKELISEN KANSANOPISTON KANNATUSYHDISTYS R.Y.					
23	Ammatilliset erikoisoppilaitokset	1 228				63	Kansanopistot	91			
01429	K-instituutti	1 228	049	1	01	01646	Karstulan Evankelinen Opisto	91	226	2	13
0209831-2 KAINUUN KORKEAKOULUYHDISTYS R.Y.						0208805-0 KAUAHOEN EVANKELISEN OPISTON KANNATUSYHDISTYS RY					
66	Kesäyliopistot	1 462				63	Kansanopistot	86			
09924	Kainuun kesäyliopisto	1 462	205	4	18	01647	Kauhajoen evankelinen opisto	86	232	2	14
0188756-3 KAINUUN OPISTO OY						0203031-8 KAUNIAISTEN MUSIIKKIOPISTON KANNATUSYHDISTYS RY.					
63	Kansanopistot	71				61	Musiikkioppilaitokset	394			
01641	Kainuun opisto	71	578	4	18	01937	Kauniaisten mus.op-Grankulla	394	235	1	01
0209892-9 KALAJOEN KRISTILLISEN OPISTON KANNATUSYHDISTYS RY						0503417-0 KAUPPIAITTEN KAUPPAOPPILAITOS OY					
63	Kansanopistot	142				21	Ammatilliset oppilaitokset	787			
01642	Kalajoen kristill.kansanopisto	142	208	4	17	01219	Kauppiaitten kauppaoppilaitos	787	092	1	01
1090052-0 KALATALOUDEN JA MERENKULUN KOULUTUSSÄÄTIÖ						0178980-8 KAUSTISEN EVANKELISEN KANSANOPISTON KANNATUSYHDISTYS R.Y.					
21	Ammatilliset oppilaitokset	116				63	Kansanopistot	84			
01448	Suomen kalatalous- ja ymp.inst	116	573	2	02	01648	Kaustisen ev.kansanopisto	84	236	2	16
0214384-9 KALEVAN LUKION KANNATUSYHDISTYS RY						0101304-9 KELLOSEPÄNTAIDON EDISTÄMISSÄÄTIÖ					
15	Lukiot	435				21	Ammatilliset oppilaitokset	76			
00254	Kalevan lukio	435	837	2	06	01165	Kelloseppäkoulu	76	049	1	01
0116577-1 KALLIOLAN KANNATUSYHDISTYS RY						1607151-6 KERAVAN KRISTILLISEN KOULUN JA PÄIVÄKODIN KANNATUSYHD. RY.					
64	Kansalaisopistot	2 693				11	Peruskoulut	101			
02028	Kalliolan kansalaisopisto	2 693	091	1	01	03718	Keravan kristillinen koulu	101	245	1	01

Yksityinen koulutuksen järjestäjänä – En privat instans som utbildningsanordnare

Tunnus Kod	Nimi Namn	Opiskelijoita Studeraende 20.9.2006	Kunta Kommun	Lääni Län	Maakunta Landskap	Tunnus Kod	Nimi Namn	Opiskelijoita Studeraende 20.9.2006	Kunta Kommun	Lääni Län	Maakunta Landskap
0297510-0 KERAVAN SUZUKI-SOITTAJAT KANNATUSYHDISTYS RY						1904292-1 KONE HISSIT OY					
61	Musiikkioppilaitokset	863				23	Ammatilliset erikoisoppilaitokset	47			
01921	Keravan musiikkiopisto	863	245	1	01	01119	Kone Oyj:n teollisuusoppilait.	47	106	1	01
0566565-0 KESKI-HELSINGIN MUSIIKKIPISTON KANNATUSYHDISTYS RY.						0950900-6 KONECRANES SERVICE OY					
61	Musiikkioppilaitokset	575				23	Ammatilliset erikoisoppilaitokset	..			
02342	Keski-Helsingin musiikkiopisto	575	091	1	01	02495	Konecranes Nosturi-instituutti	..	106	1	01
1097805-3 KESKI-POHJANMAAN AMMATTIKORKEAKOULUOSAKEYHTIÖ						0536496-2 KORPISAAREN SÄÄTIÖ					
41	Ammattikorkeakoulut	3 389				63	Kansanopistot	219			
02536	Keski-Pohjanmaan amm.korkeak.	3 389	272	2	16	01623	Etelä-Pohjanmaan opisto	219	145	2	14
1943518-6 KESKI-POHJANMAAN KONSERVATORION KANNATUSYHDISTYS RY						0208590-9 KOSKELAN SETLEMENTTI RY					
61	Musiikkioppilaitokset	1 157				64	Kansalaisopistot	1 100			
01957	Keski-Pohjanmaan konservatorio	1 157	272	2	16	02197	Äänekosken kansalaisopisto	1 100	992	2	13
1811884-0 KESKI-POHJANMAAN KORKEAKOULUYHDISTYS RY						0160216-9 KOTKA SVENSKA SAMSKOLAS GARANTIFÖRENING R.F.					
66	Kesäyliopistot	1 096				19	Perus- ja lukioasteen koulut	196			
09926	Keski-Pohjanmaan kesäyliopisto	1 096	272	2	16	03397	Kotka Svenska Samskola	196	285	1	08
0208533-5 KESKI-SUOMEN KANSANOPISTON KANNATUSYHDISTYS RY.						0206588-7 KOTKAN SEUDUN MUSIIKKIPISTON KANNATUSYHDISTYS RY					
63	Kansanopistot	157				61	Musiikkioppilaitokset	693			
01650	Keski-Suomen opisto	157	774	2	13	01958	Kotkan seudun musiikkiopisto	693	285	1	08
0900428-6 KIIMINKIJOEN OPISTO OY						0201528-1 KOULUYHDISTYS PESTALOZZI SCHULVEREIN SKOLFÖRENINGEN RY					
64	Kansalaisopistot	5 967				19	Perus- ja lukioasteen koulut	519			
02233	Kiiminkijoen opisto	5 967	084	4	17	00085	Helsingin saksalainen koulu	519	091	1	01
0774302-6 KIINTEISTÖALAN KOULUTUSSÄÄTIÖ						0161067-9 KOUVOLAN AMMATILLINEN AIKUISKOULUTUSSÄÄTIÖ					
23	Ammatilliset erikoisoppilaitokset	818				24	Ammatilliset aikuiskoulutuskesk.	497			
02380	Kiinteistöal.koul.sää.t amm.opp	818	091	1	01	01608	Kouvolan amm.aikuiskoul.keskus	497	286	1	08
0147520-0 KIIPULASÄÄTIÖ						0213552-3 KULOSAAREN YHTEISKOULUN OSAKEYHTIÖ					
22	Ammatilliset erityisoppilaitokset	349				19	Perus- ja lukioasteen koulut	666			
02598	Kiipulan ammattiopisto	349	165	1	05	03398	Kulosaaren yhteiskoulu	666	091	1	01
0215281-7 KIRKKOPALVELUT RY						0207862-9 KUOPION KONSERVATORION KANNATUSYHDISTYS RY					
21	Ammatilliset oppilaitokset	542				61	Musiikkioppilaitokset	1 908			
10029	Sisälähetysseuran oppilaitos	542	593	3	10	01719	Kuopion konservatorio	1 908	297	3	11
0207572-7 KITEEN EVANKELISEN KANSANOPISTON KANNATUSYHDISTYS RY						1093121-2 KUOPION KRISTILLISEN PÄIVÄKODIN JA KOULUN KANNATUSYHD. RY.					
65	Opintokeskukset	8 000				11	Peruskoulut	47			
09902	Kristillinen opintokeskus	8 000	091	1	01	03719	Kuopion kristillinen koulu	47	297	3	11
0128756-8 KISAKALLIOSÄÄTIÖ						0282889-9 KUOPION MUSIIKINYSTÄVÄIN YHDISTYS R.Y.					
62	Liikunnan koulutuskeskukset	82				61	Musiikkioppilaitokset	320			
01726	Kisakallion urheiluopisto	82	444	1	01	02308	Kuopion musiikinyst.mus.opisto	320	297	3	11
0832600-5 KOILLIS-SUOMEN AIKUISKOULUTUS OY						0774699-9 KUOPION STEINERPEDAGOGIIKAN KANNATUSYHDISTYS RY					
24	Ammatilliset aikuiskoulutuskesk.	164				11	Peruskoulut	158			
01585	Koillis-Suomen Aikuiskoulutus	164	305	4	17	03555	Kuopion steinerkoulu Virkkula	158	297	3	11
0207872-5 KUOPION TALOUSKOULUN KANNATUSYHDISTYS R.Y.						0207872-5 KUOPION TALOUSKOULUN KANNATUSYHDISTYS R.Y.					
21	Ammatilliset oppilaitokset	201				21	Ammatilliset oppilaitokset	201			
01394	Kuopion talouskoulu	201	297	3	11	01394	Kuopion talouskoulu	201	297	3	11

Yksityinen koulutuksen järjestäjänä – En privat instans som utbildningsordnare

Tunnus Kod	Nimi Namn	Opiskelijoita Studeraende 20.9.2006	Kunta Kommun	Lääni Län	Maakunta Landskap	Tunnus Kod	Nimi Namn	Opiskelijoita Studeraende 20.9.2006	Kunta Kommun	Lääni Län	Maakunta Landskap
0207853-0 KUOPION YLIOPISTOSEURA RY						0206823-6 LAPPEENRANNAN MUSIIKKIOPISTON KANNATUSYHDISTYS R.Y.					
66	Kesäyliopistot	2 300				61	Musiikkioppilaitokset	799			
09927	Kuopion kesäyliopisto	2 300	297	3	11	01963	Lappeenrannan musiikkiopisto	799	405	1	09
0180124-8 KUORTANEEN URHEILUOPISTOSÄÄTIÖ						0711605-7 LAPPEENRANNAN SEUDUN STEINERKOULUN KANNATUSYHDISTYS RY					
62	Liikunnan koulutuskeskukset	276				11	Peruskoulut	136			
01770	Kuortaneen urheiluopisto	276	300	2	14	03553	Lappeenrannan steinerkoulu	136	405	1	09
0180250-7 KURIKKALAN SETLEMENTTI RY.						0572191-5 LAPUAN KRISTILLISEN OPISTON KANNATUSYHDISTYS R.Y.					
64	Kansalaisopistot	2 800				63	Kansanopistot	153			
02209	Kurikan kansalaisopisto	2 800	301	2	14	01644	Lapuan kristillinen opisto	153	408	2	14
0213564-6 KUUROJEN LIITTO RY						1046216-1 LAUREA-AMMATTIKORKEAKOULU OY					
63	Kansanopistot	52				41	Ammattikorkeakoulut	8 028			
02318	Kuurojen kansanopisto	52	091	1	01	02629	Laurea-ammattikorkeakoulu	8 028	092	1	01
0186415-0 KUUSAMON KANSANOPISTON KANNATUSYHDISTYS RY.						0222516-6 LAUTTASAAREN MUSIIKKIOPISTON KANNATUSYHDISTYS RY					
63	Kansanopistot	15				61	Musiikkioppilaitokset	419			
01654	Kuusamon kansanopisto	15	305	4	17	01987	Lauttasaaren musiikkiopisto	419	091	1	01
0206976-5 KYMENLAAKSON OPISTON KANNATUSYHDISTYS RY.						0116665-1 LAUTTASAAREN YKSITYSKOULUJEN KANNATUSYHDISTYS RY					
63	Kansanopistot	1 360				19	Perus- ja lukioasteen koulut	679			
01655	Kymenlaakson Opisto	1 360	754	1	08	03400	Lauttasaaren yhteiskoulu	679	091	1	01
0243222-9 KYRÖNMAAN OPISTON KANNATUSYHDISTYS RY						0169327-5 LIEKSAN KRISTILLISEN OPISTON KANNATUSYHDISTYS RY					
64	Kansalaisopistot	3 000				63	Kansanopistot	56			
02210	Kyrönmaan opisto	3 000	152	2	15	01670	Lieksan kristillinen opisto	56	422	3	12
0213565-4 KÄPYLÄN MUSIIKKIOPISTON KANNATUSYHDISTYS RY						0280838-8 LIEVESTUOREEN SETLEMENTTI RY					
61	Musiikkioppilaitokset	436				64	Kansalaisopistot	393			
01960	Käpylän musiikkiopisto	436	091	1	01	02188	Lievestuoreen kansalaisopisto	393	410	2	13
0205519-5 LAHDEN DIAKONIASÄÄTIÖ						0201613-7 LIHATEOLLISUUDEN TUTKIMUSKESKUS LTK OSUUSKUNTA					
21	Ammatilliset oppilaitokset	408				23	Ammatilliset erikoisoppilaitokset	121			
01305	Lahden diakonian instituutti	408	398	1	07	01185	Lihateollisuusopisto	121	109	1	05
0149666-9 LAHDEN KANSANOPISTON SÄÄTIÖ						0242927-3 LIMINGAN KANSANOPISTON KANNATUSYHDISTYS RY					
63	Kansanopistot	319				63	Kansanopistot	109			
01656	Lahden kansanopisto	319	398	1	07	01660	Limingan kansanopisto	109	425	4	17
0706010-2 LAHDEN MUSIIKKIKOULUN KANNATUSYHDISTYS R.Y.						0207379-9 LINNALAN SETLEMENTTI RY					
61	Musiikkioppilaitokset	731				64	Kansalaisopistot	2 250			
02484	Lahden musiikkiopisto	731	398	1	07	02146	Linnalan opisto	2 250	740	3	10
0149057-4 LAHDEN MUSIIKKIOPISTO OY						1023192-9 LOIMAAN EVANKELISEN KANSANOPISTON SÄÄTIÖ					
61	Musiikkioppilaitokset	996				63	Kansanopistot	81			
01961	Lahden konservatorio	996	398	1	07	01661	Loimaan ev. kansanopisto	81	430	2	02
0225476-8 LAHDEN RUDOLF STEINER -KOULUN KANNATUSYHDISTYS RY						0148518-5 LUONTAISHOITOLA JUNTUNEN KY					
19	Perus- ja lukioasteen koulut	567				99	Muut oppilaitokset	..			
00495	Lahden Rudolf Steiner-koulu	567	398	1	07	01344	Luontaishoitola Juntunen	..	398	1	07
0149757-3 LAHDEN YHTEISKOULUN SÄÄTIÖ						0625931-2 LUOTEIS-HELSINGIN MUSIIKKIOPISTON KANNATUSYHDISTYS RY					
19	Perus- ja lukioasteen koulut	1 549				61	Musiikkioppilaitokset	407			
03399	Lahden yhteiskoulu	1 549	398	1	07	02485	Luoteis-Helsingin Musiikkiop.	407	091	1	01

Yksityinen koulutuksen järjestäjänä – En privat instans som utbildningsordnare

Tunnus Kod	Nimi Namn	Opiskelijoita Studerande 20.9.2006	Kunta Kommun	Lääni Län	Maakunta Landskap	Tunnus Kod	Nimi Namn	Opiskelijoita Studerande 20.9.2006	Kunta Kommun	Lääni Län	Maakunta Landskap
0204303-9 LÄNSI-SUOMEN KORKEAKOULUYHDISTYS RY						0215213-9 MJK-KOULUTUSKESKUS RY					
66	Kesäyliopistot	940				23	Ammatilliset erikoisoppilaitokset	1 848			
09931	Länsi-Suomen kesäyliopisto	940	684	2	04	02331	MJK-instituutti	1 848	091	1	01
0242632-0 LÄNSI-SUOMEN OPISTOYHDISTYS RY						0215223-5 MUNKKINIEMEN MUSIIKKIYHDISTYS R.Y.					
63	Kansanopistot	70				61	Musiikkioppilaitokset	572			
01663	Länsi-Suomen opisto	70	102	2	04	01967	Länsi-Helsingin musiikkiopisto	572	091	1	01
0202983-5 LÄRKKULLA STIFTELSEN						0200293-1 MUNKKINIEMEN YHTEISKOULUN KANNATUSYHDISTYS RY					
63	Kansanopistot	50				19	Perus- ja lukioasteen koulut	961			
01664	Lärkkulla-Stiftels.folkakademi	50	220	1	01	03402	Munkkiniemen yhteiskoulu	961	091	1	01
0635366-7 M-REAL OYJ						0200558-5 MUSIIKKIOPISTO JUVENALIAN KANNATUSYHDISTYS RY					
23	Ammatilliset erikoisoppilaitokset	85				61	Musiikkioppilaitokset	1 248			
01135	M-Institute Silva	85	837	2	06	01923	Musiikkiopisto Juvenalia	1 248	049	1	01
0871305-6 M.S.F - MASSAGE SCHOOL OF FINLAND OY						1058180-6 MUURLAN EVANKELISEN OPISTON SÄÄTIÖ					
99	Muut oppilaitokset	28				63	Kansanopistot	85			
02319	Turun Hierojakoulu	28	853	2	02	01682	Muurlan evankelinen opisto	85	501	2	02
0222804-1 MAALARIAMMATTIKOULUN KANNATUSYHDISTYS RY						0112038-9 NOKIA OYJ					
21	Ammatilliset oppilaitokset	158				23	Ammatilliset erikoisoppilaitokset	206			
01164	H:gin maalariammattikoulu	158	091	1	01	01202	Oy Nokia Ab:n teollisuusoppil.	206	091	1	01
0119982-4 MAANVILJELYSLYSEON OSAKEYHTIÖ						1644085-2 NORRVALLA FOLKHÅLSAN AB					
19	Perus- ja lukioasteen koulut	780				62	Liikunnan koulutuskeskukset	11			
03395	Helsingin yhteislyseo	780	091	1	01	02414	Norrvalle idrottsinstitut	11	944	2	15
0215192-9 MAASEUDUN SIVISTYSLIITTO R.Y.						63 Kansanopistot					
65	Opintokeskukset	1 478				01698	Norrvalle folkhögskola	60	944	2	15
09903	Maaseudun siv.liiton op.keskus	1 478	091	1	01	0195035-8 NUORTEN YSTÄVÄT RY					
0120021-5 MALMIN KAUPPAOPPILAITOS OY						12 Peruskouluasteen erityiskoulut					
21	Ammatilliset oppilaitokset	739				03714	Martti Niemelän koulu	33	494	4	17
01245	Liiketalousopisto Hki-Malmi	739	091	1	01	03273	Pohjolan koulu	43	494	4	17
1565373-3 MANNERHEIMIN LASTENSUOJ. T:REEN SOS-. JA TERV.OPISTON SÄÄTIÖ						0533333-0 NURMIJÄRVEN MUSIIKKIOPISTON KANNATUSYHDISTYS RY					
21	Ammatilliset oppilaitokset	924				61	Musiikkioppilaitokset	870			
01408	Tampereen sos. ja terv.alan op	924	837	2	06	02345	Nurmijärven musiikkiopisto	870	543	1	01
0201689-0 MARKKINOINTI-INSTITUUTIN KANNATUSYHDISTYS RY						0201789-3 OPINTOTOIMINNAN KESKUSLIITTO OK RY					
23	Ammatilliset erikoisoppilaitokset	4 664				65	Opintokeskukset	19 915			
01426	Markkinointi-instituutti	4 664	091	1	01	09904	OK-opintokeskus	19 915	091	1	01
0499187-6 METALLITYÖVÄEN KOULUTUSSÄÄTIÖ						0225020-6 OTSOLAN KANNATUSYHDISTYS RY.					
63	Kansanopistot	44				64	Kansalaisopistot	2 900			
01775	Metallityöväen Murikka-opisto	44	837	2	06	02075	Otsolan kansalaisopisto	2 900	609	2	04
0276349-0 MIKKELIN KESÄYLIOPISTON KANNATUSYHDISTYS RY						0868699-1 OULUN AIKUISKOULUTUSKESKUS OY					
66	Kesäyliopistot	1 098				24	Ammatilliset aikuiskoulutuskesk.	1 360			
09932	Mikkelin kesäyliopisto	1 098	491	3	10	01599	Oulun Aikuiskoulutuskeskus Oy	1 360	564	4	17
0207208-3 MIKKELIN MUSIIKKIOPISTON KANNATUSYHDISTYS R.Y.						0243004-7 OULUN DIAKONISSALAITOKSEN SÄÄTIÖ					
61	Musiikkioppilaitokset	843				21	Ammatilliset oppilaitokset	217			
01966	Mikkelin musiikkiopisto	843	491	3	10	01310	Oulun diakoniaopisto	217	564	4	17

Yksityinen koulutuksen järjestäjänä – En privat instans som utbildningsanordnare

Tunnus Kod	Nimi Namn	Opiskelijoita Studeraende 20.9.2006	Kunta Kommun	Lääni Län	Maakunta Landskap	Tunnus Kod	Nimi Namn	Opiskelijoita Studeraende 20.9.2006	Kunta Kommun	Lääni Län	Maakunta Landskap
0187711-1 OULUN MARTTAYHDISTYSTEN PAIKALLISLIITTO RY.						1015428-1 PIRKANMAAN AMMATTIKORKEAKOULU OY					
21	Ammatilliset oppilaitokset	261				41	Ammattikorkeakoulut	4 294			
01399	Oulun Palvelualan Opisto	261	564	4	17	02630	Pirkanmaan ammattikorkeakoulu	4 294	837	2	06
0195032-3 OULUN SEUDUN SETLEMENTTI RY						0121133-6 POHJOIS-HAAGAN YHTEISKOULU OY					
63	Kansanopistot	67				19	Perus- ja lukioasteen koulut	884			
01674	Pohjola-opisto	67	564	4	17	03405	Pohjois-Haagan yhteiskoulu	884	091	1	01
64	Kansalaisopistot	4 511				0201867-7 POHJOIS-HELSINGIN MUSIIKKIOPISTON KANNATUSYHDISTYS RY					
02272	Kemin kansalaisopisto	850	240	5	19	61	Musiikkioppilaitokset	696			
02245	Oulun kansalaisopisto	3 661	564	4	17	01969	Pohj.Helsingin musiikkiopisto	696	091	1	01
0522652-7 OULUN SEUDUN STEINERKOULUN KANNATUSYHDISTYS RY						0214632-9 POHJOIS-KYMEN MUSIIKKIOPISTON KANNATUSYHDISTYS RY					
11	Peruskoulut	116				61	Musiikkioppilaitokset	1 123			
03544	Oulun steinerkoulu	116	564	4	17	01970	Pohjois-Kymen musiikkiopisto	1 123	286	1	08
0215253-4 OULUNKYLÄN YHTEISKOULUN KANNATUSYHDISTYS RY						0222382-2 POHJOIS-POHJANMAAN KESÄYLIOPISTOSEURA RY					
19	Perus- ja lukioasteen koulut	881				66	Kesäyliopistot	2 292			
03404	Oulunkylän yhteiskoulu	881	091	1	01	09934	Pohjois-Pohjanmaan kesäyo	2 292	564	4	17
0130270-5 OY PORVOON KAUPPAOPPILAITOS AB						0535738-3 POHJOIS-POHJANMAAN LIIKUNTAOPISTOSÄÄTIÖ					
21	Ammatilliset oppilaitokset	372				62	Liikunnan koulutuskeskukset	30			
01254	Porvoon kauppaoppilaitos	372	638	1	20	02324	Virpiniemen liikuntaopisto	30	084	4	17
0365121-2 PAASIKIVIOPISTOYHDISTYS RY						0280690-5 POHJOIS-SATAKUNNAN KANSANOPISTON KANNATUSYHDISTYS RY					
63	Kansanopistot	183				63	Kansanopistot	450			
01774	Paasikivi-opisto	183	853	2	02	01672	Kankaanpään opisto	450	214	2	04
0487001-1 PAKILAN MUSIIKKIOPISTOYHDISTYS R.Y.						0214822-8 POHJOIS-SAVON KANSANOPISTOSEURA R.Y.					
61	Musiikkioppilaitokset	508				63	Kansanopistot	65			
02334	Pakilan musiikkiopisto	508	091	1	01	01673	Pohjois-Savon opisto	65	297	3	11
0153158-3 PALLOILU SÄÄTIÖ						0828475-7 POHJOIS-SUOMEN KOULUTUSKESKUSSÄÄTIÖ					
62	Liikunnan koulutuskeskukset	61				24	Ammatilliset aikuiskoulutuskesk.	478			
01779	Eerikkilän Urheiluoipisto	61	834	1	05	02565	Pohjois-Suomen koulutuskeskus	478	071	4	17
0276078-3 PARENTS' ASSOCIATION OF THE INTERNATIONAL SCHOOL OF HELSINKI						0932749-9 POHTO OY					
19	Perus- ja lukioasteen koulut	295				23	Ammatilliset erikoisoppilaitokset	55			
03510	International School of H:ki	295	091	1	01	01201	Pohj.Suomen teoll.op. Pohto	55	564	4	17
0482890-5 PARTAHARJU-SÄÄTIÖ						0908429-8 POP & JAZZ KONSERVATORION SÄÄTIÖ					
63	Kansanopistot	53				61	Musiikkioppilaitokset	739			
01668	Partaharjun opisto	53	640	3	10	01995	Pop & Jazz Konservatorio	739	091	1	01
0774963-9 PERHEKUNTOUTUSKESKUS LAUSTE RY						0137311-6 PORIN AIKUISKOULUTUSSÄÄTIÖ					
12	Peruskouluasteen erityiskoulut	33				24	Ammatilliset aikuiskoulutuskesk.	665			
03314	Satulavuoren koulu	33	853	2	02	01612	Porin Aikuiskoulutuskeskus	665	609	2	04
0351507-7 PERHENIEMEN EVANKELISEN OPISTON KANNATUSYHDISTYS RY						1067631-1 PORIN KRISTILLISEN KOULUN KANNATUSYHDISTYS RY					
63	Kansanopistot	68				11	Peruskoulut	80			
01681	Perheniemen evankelinen opisto	68	142	1	08	03715	Porin Kristillinen Koulu	80	609	2	04
0193507-8 PERÄPOHJOLAN OPISTON KANNATUSYHDISTYS RY						0514959-2 PORIN SEUDUN STEINERKOULUYHDISTYS R.Y.					
63	Kansanopistot	228				11	Peruskoulut	198			
01669	Peräpohjolan opisto	228	851	5	19	03545	Porin seudun steinerkoulu	198	609	2	04

Yksityinen koulutuksen järjestäjänä – En privat instans som utbildningsordnare

Tunnus Kod	Nimi Namn	Opiskelijoita Studeraende 20.9.2006	Kunta Kommun	Lääni Län	Maakunta Landskap	Tunnus Kod	Nimi Namn	Opiskelijoita Studeraende 20.9.2006	Kunta Kommun	Lääni Län	Maakunta Landskap
0207972-8 PORTAANPÄÄ R.Y.						0210311-8 REISJÄRVEN KRISTILLINEN KANSANOPISTOYHDISTYS RY					
63	Kansanopistot	219				63	Kansanopistot	125			
01675	Portaanpään kristill. opisto	219	402	3	11	01678	Reisjärven kristill.opisto	125	691	4	17
0213213-8 PÄIJÄT-HÄMEEN KESÄYLIPISTOYHDISTYS RY						0201976-8 RINNEKOTI-SÄÄTIÖ					
66	Kesäyliopistot	864				12	Peruskouluasteen erityiskoulut	20			
09935	Päijät-Hämeen kesäyliopisto	864	398	1	07	03690	Rinnekodin koulu	20	049	1	01
0432442-4 PÄIVÖLÄN KANSANOPISTON KANNATUSYHDISTYS RY						0210668-5 ROVALAN SETLEMENTTI RY.					
63	Kansanopistot	89				63	Kansanopistot	248			
01676	Päivölän Kansanopisto	89	908	2	06	01657	Rovala-opisto	248	698	5	19
0875541-6 RAAHEN AIKUISKOULUTUSKESKUS OY						64 Kansalaisopistot					
24	Ammatilliset aikuiskoulutuskesk.	343				02267	Rovaniemen kansalaisopisto	2 500	698	5	19
01582	Raahen amm.aikuiskoulutuskesk.	343	678	4	17	0599372-6 ROVANIEMEN SEUDUN STEINERKOULUYHDISTYS RY					
0189373-6 RAAHEN PORVARI- JA KAUPPAKOULURAHASTO						11 Peruskoulut					
21	Ammatilliset oppilaitokset	333				03546	Rovaniemen steinerkoulu	113	698	5	19
01255	Raahen Porvari- ja Kauppakoulu	333	678	4	17	0772156-4 RUDOLF STEINERPEDAGOGIKENS VÄNNER I VÄSTNYLAND RF					
0206516-6 RAITTIUDEN YSTÄVIEN KANSANOPISTON KANNATUSYHDISTYS R.Y.						11 Peruskoulut					
63	Kansanopistot	122				03543	Mikaelskolan	107	835	1	01
01638	Joutsenon opisto	122	173	1	09	0203935-5 RÄISÄLÄN KANSANOPISTON KANNATUSYHDISTYS RY.					
0213629-4 RAKENNUSLIITTO RY/ SIIKARANTA-OPISTO						63 Kansanopistot					
63	Kansanopistot	248				01679	Räisälän kansanopisto	20	271	2	04
01778	Siikaranta-opisto	248	257	1	01	0166055-3 S. JA A. BOVALLIUKSEN SÄÄTIÖ					
0215303-5 RAKENNUSTEOLLISUUS RT RY						22 Ammatilliset erityisoppilaitokset					
23	Ammatilliset erikoisoppilaitokset	326				01414	Bovallius-ammattiopisto	35	593	3	10
01154	Rakennusteoll.koul.kesk.RATEKO	326	091	1	01	0882817-9 SAK:N KOULUTUSSÄÄTIÖ					
0576795-6 RANUAN KRISTILLINEN KANSANOPISTOYHDISTYS RY						63 Kansanopistot					
63	Kansanopistot	107				01621	Kiljavan opisto	8	543	1	01
02317	Ranuan kr. kansanopisto	107	683	5	19	1515901-4 SANOMA OSAKEYHTIÖ					
0595859-2 RASEBORG-SÄÄTIÖ						23 Ammatilliset erikoisoppilaitokset					
63	Kansanopistot	86				01134	Sanomain ammattioppilaitos	145	091	1	01
02315	Raseborg-opisto	86	220	1	01	0832545-9 SAVONLINNAN KESÄYLIPISTOYHDISTYS RY					
0114371-6 RASTOR OY						66 Kesäyliopistot					
23	Ammatilliset erikoisoppilaitokset	2 873				09936	Savonlinnan kesäyliopisto	701	740	3	10
02330	RastorCollege	2 873	091	1	01	0194589-0 SAVONLINNAN KRISTILLINEN OPISTO RY					
0195258-0 RAUDASKYLÄN KRISTILLINEN OPISTO RY						63 Kansanopistot					
63	Kansanopistot	221				01689	Savonlinnan kristill. opisto	62	740	3	10
01677	Raudaskylän Kristill. Opisto	221	977	4	17	0207398-3 SAVONLINNAN MUSIIKKIPISTON KANNATUSYHDISTYS RY					
1490496-7 RAUMAN AVOKAS RY						61 Musiikkioppilaitokset					
11	Peruskoulut	112				01976	Savonlinnan musiikkiopisto	644	740	3	10
03717	Rauman freinetkoulu	112	684	2	04	0219872-7 SETLEMENTTI KAINULAN KANNATUSYHDISTYS R.Y.					
0113276-9 RAUTARUUKKI OYJ						64 Kansalaisopistot					
23	Ammatilliset erikoisoppilaitokset	178				02235	Kainulan kansalaisopisto	823	205	4	18
01132	Ruukki Teollisuusoppilaitos	178	678	4	17	1731415-3 SETLEMENTTI KYRÖSKOSKELA RY					
64 Kansalaisopistot						544					
02069	Kyröskosken kansalaisopisto	544	108	2	06						

Yksityinen koulutuksen järjestäjänä – En privat instans som utbildningsanordnare

Tunnus Kod	Nimi Namn	Opiskelijoita Studerande 20.9.2006	Kunta Kommun	Lääni Län	Maakunta Landskap	Tunnus Kod	Nimi Namn	Opiskelijoita Studerande 20.9.2006	Kunta Kommun	Lääni Län	Maakunta Landskap	
0215405-4 SIVISTYSLIIITTO KANSALAIŠFOORUMI SKAF RY						0202955-2 SUOMEN KIRKON SEURAKUNTAOPISTON SÄÄTIÖ						
65	Opintokeskukset	532				21	Ammatilliset oppilaitokset	302				
09907	Opintokeskus Kansalaisfoorumi	532	092	1	01	02370	Järvenpään Diakoniaopisto	302	186	1	01	
1554370-2 SKOLGARANTIFÖRENINGEN R.F.						63 Kansanopistot						
19	Perus- ja lukioasteen koulut	164				01662	Luther-opisto	622	186	1	01	
03407	Svenska Privatsk. i Uleåborg	164	564	4	17	0202168-1 SUOMEN KOSMETOLOGIEN YHDISTYS						
0370501-4 SNELLMAN-KORKEAKOULUN KANNATUSYHDISTYS RY						21 Ammatilliset oppilaitokset						
99	Muut oppilaitokset	273				01341	Suomen kosmetolog.yhd.opisto	131	091	1	01	
10026	Snellman-korkeakoulu	273	091	1	01	0202197-2 SUOMEN LIIKEMIESTEN KAUPPAOPISTON SÄÄTIÖ						
1110712-9 SOLVALLA-FINNS AB						21 Ammatilliset oppilaitokset						
62	Liikunnan koulutuskeskukset	56				01263	Suomen liik.kauppaop.-Atk-Inst	1 552	091	1	01	
10036	Solvalla idrottsins(1.1.2003-)	56	049	1	01	0242525-6 SUOMEN LUTERILAINEN EVANKELIUMIYHDISTYS R.Y.						
0200099-5 STIFTELSEN ARCADEA						63 Kansanopistot						
41	Ammattikorkeakoulut	2 370				01645	Karkun evankelinen opisto	138	912	2	06	
02535	Arcada-Nylands sv.yrkeshögsk.	2 370	091	1	01	0207230-7 SUOMEN NUORISO-OPISTON KANNATUSYHDISTYS R.Y.						
1506232-7 STIFTELSEN FÖR HANGÖ SOMMARUNIVERSITET						63 Kansanopistot						
66	Kesäyliopistot	155				01686	Suomen Nuoriso-opisto	166	491	3	10	
09921	Hangö sommaruniversitet	155	078	1	01	0211078-0 SUOMEN RAAMATTUOPISTON SÄÄTIÖ						
1936490-4 STIFTELSEN HELSINGFORS SVENSKA MUSIKINSTITUT						63 Kansanopistot						
61	Musiikkioppilaitokset	464				01704	Suomen Raamattuopisto	37	235	1	01	
02307	Brages musikskola	464	091	1	01	0200896-2 SUOMEN TEOLOGISEN OPISTON KANNATUSYHDISTYS RY						
0122164-9 SUOMALAIŠEN YHTEISKOULUN OSAKEYHTIÖ						63 Kansanopistot						
19	Perus- ja lukioasteen koulut	1 127				01683	Suomen teologinen opisto	52	078	1	01	
03393	Helsingin Suomalainen Yhteisk.	1 127	091	1	01	1612804-1 SUOMEN URHEILUHIEROJAOPISTO OY						
0142228-0 SUOMEN ADVENTTIKIRKKO						99 Muut oppilaitokset						
11	Peruskoulut	263				02597	Suomen urheiluhierojaopisto	52	091	1	01	
03640	Adv.kirkon Kopun ala-aste	31	927	1	01	0202512-1 SUOMEN URHEILUOPISTON KANNATUSOSAKEHYTIÖ						
03641	Adv.kirkon Siikasalmen koulu	36	426	3	12	62 Liikunnan koulutuskeskukset						
03552	Tampereen kristillinen koulu	153	837	2	06	01729	Suomen urheiluopisto	241	111	1	07	
03639	Toivonlinnan ala-aste	43	602	2	02	0208850-1 SUOMEN YRITTÄJÄOPISTON KANNATUS OY						
19	Perus- ja lukioasteen koulut	137				23	Ammatilliset erikoisoppilaitokset	574				
00828	Toivonlinnan yhteiskoulu	137	602	2	02	01292	Suomen Yrittäjäopisto	574	233	2	14	
0215273-7 SUOMEN EVANKELISLUTERILAINEN KANSANLÄHETYS RY						0200129-3 SVENSKA FOLKSKOLANS VÄNNER R.F.						
63	Kansanopistot	76				65 Opintokeskukset						
10009	Kansanlähetysoopisto	76	086	1	05	09909	Svenska studieccentralen	3 290	3 290	091	1	01
1474763-1 SUOMEN HUMANISTINEN AMMATTIKORKEAKOULU OY						1648362-5 SVENSKA FRAMTIDSSKOLAN I HELSINGFORSREGIONEN AB						
41	Ammattikorkeakoulut	1 475				21 Ammatilliset oppilaitokset						
02631	Humanistinen ammattikorkeak.	1 475	091	1	01	10016	Yrkesinstitutet Prakticum	916	916	091	1	01
1728925-0 SUOMEN ILMAILUOPISTO OY						0149830-6 SYLVIA-KOTI YHDISTYS RY						
23	Ammatilliset erikoisoppilaitokset	86				12 Peruskouluasteen erityiskoulut						
10015	Suomen Ilmailuopisto	86	609	2	04	03409	Sylvia-kodin koulu	36	36	398	1	07
0116936-9 SUOMEN KANSALLISOOPPERAN SÄÄTIÖ						0829590-7 TAMPELLAN TEOLLISUUSOPPILAITOS OY						
21	Ammatilliset oppilaitokset	31				23 Ammatilliset erikoisoppilaitokset						
02558	Suomen Kansallisoopp.balettiop	31	091	1	01	01139	Tampellan Teollisuusoppilaitos	88	88	837	2	06

Yksityinen koulutuksen järjestäjänä – En privat instans som utbildningsanordnare

Tunnus Kod	Nimi Namn	Opiskelijoita Studerande 20.9.2006	Kunta Kommun	Lääni Län	Maakunta Landskap	Tunnus Kod	Nimi Namn	Opiskelijoita Studerande 20.9.2006	Kunta Kommun	Lääni Län	Maakunta Landskap
0155651-0 TAMPEREEN AIKUISKOULUTUSSÄÄTIÖ						0346361-7 TOIMIHENKILÖJÄRJESTÖJEN SIVISTYSLIITTO TJS					
24	Ammatilliset aikuiskoulutuskesk.	3 675				65	Opintokeskukset	2 500			
01595	Tampereen Aikuiskoulutuskeskus	3 675	837	2	06	09905	Toimihenkilöjärj.TJS op.keskus	2 500	091	1	01
0155581-7 TAMPEREEN KESÄYLIPISTOYHDISTYS RY.						0681365-1 TOP-INSTITUUTTI OY					
66	Kesäyliopistot	3 009				23	Ammatilliset erikoisoppilaitokset	160			
09937	Tampereen kesäyliopisto	3 009	837	2	06	10025	Suomen ympäristöopisto SYKLI	160	694	1	05
0206148-0 TAMPEREEN MUSIIKKIOPISTON SÄÄTIÖ						0206657-2 TOUKOLAN SETLEMENTTI RY					
61	Musiikkioppilaitokset	1 453				64	Kansalaisopistot	1 330			
01931	Tampereen konservatorio	1 453	837	2	06	02138	Toukolan kansalaisopisto	1 330	285	1	08
0214461-4 TAMPEREEN NUORTEN MIESTEN KRISTILLINEN YHDISTYS RY						1019669-2 TOYOTA AUTO FINLAND OY					
61	Musiikkioppilaitokset	950				23	Ammatilliset erikoisoppilaitokset	76			
01979	Pirkanmaan musiikkiopisto	950	837	2	06	01203	Toyota ammattioppilaitos	76	092	1	01
0206162-4 TAMPEREEN STEINER-KOULUYHDISTYS RY						0141911-0 TS-YHTYMÄ OY					
19	Perus- ja lukioasteen koulut	773				23	Ammatilliset erikoisoppilaitokset	..			
00496	Tampereen Rudolf Steiner-koulu	773	837	2	06	01140	Turun Sanomain ammattioppil.	..	853	2	02
0155643-0 TAMPEREEN TALOUSKOULUYHDISTYS RY.						0858476-8 TUL:N KISAKESKUSSÄÄTIÖ					
21	Ammatilliset oppilaitokset	287				62	Liikunnan koulutuskeskukset	52			
01403	Tampereen kotitalousoppilaitos	287	837	2	06	01769	Urheiluopisto Kisakeskus	52	606	1	01
1099221-8 TAMPEREEN URHEILUHIEROJAKOULU OY						0142247-5 TURUN AIKUISKOULUTUSSÄÄTIÖ					
99	Muut oppilaitokset	125				24	Ammatilliset aikuiskoulutuskesk.	1 650			
02320	Tampereen urheiluhierojakoulu	125	837	2	06	01707	Turun Aikuiskoulutuskeskus	1 650	853	2	02
0206183-5 TAMPEREEN YHTEISKOULUN SÄÄTIÖ						66 Kesäyliopistot					
15	Lukiot	675				09938	Turun kesäyliopisto	3 450	853	2	02
00819	Tampereen yhteiskoulun lukio	675	837	2	06	0276652-8 TURUN AMMATTIOPISTOSÄÄTIÖ					
0166930-4 TANHUVAARAN SÄÄTIÖ						21	Ammatilliset oppilaitokset	291			
62	Liikunnan koulutuskeskukset	69				01168	TAO, Turun Ammattiopistosäätiö	291	853	2	02
01767	Tanhuvaaran urheiluopisto	69	740	3	10	0204843-8 TURUN KONSERVATORION KANNATUSYHDISTYS R.Y.					
0872020-5 TEAK OY						61	Musiikkioppilaitokset	710			
24	Ammatilliset aikuiskoulutuskesk.	675				01932	Turun konservatorio	710	853	2	02
01596	Teak Oy	675	846	2	14	0915313-4 TURUN KRISTILLISEN OPISTON SÄÄTIÖ					
1506739-8 TEOLLISUUDEN OPPIMISPAIKKA OY						63	Kansanopistot	399			
23	Ammatilliset erikoisoppilaitokset	1 472				01690	Turun kristillinen opisto	399	853	2	02
01142	Teollisuuden Oppimispaikka	1 472	179	2	13	1054250-8 TURUN SEUDUN MUSIIKKIOPISTON KANNATUSYHDISTYS RY.					
0172730-8 TOHTORI MATTHIAS INGMANIN SÄÄTIÖ						61	Musiikkioppilaitokset	937			
21	Ammatilliset oppilaitokset	256				02525	Turun seudun musiikkiopisto	937	853	2	02
01829	Ingmanin käsi- ja taidet.oppil	256	749	3	11	0522560-4 TURUN SEUDUN STEINERKOULUYHDISTYS RY					
0202493-8 TOIMELAN SETLEMENTTI RY						11	Peruskoulut	246			
64	Kansalaisopistot	1 600				03548	Turun Steiner-koulu	246	853	2	02
02038	Toimelan vapaaopisto	1 600	091	1	01	0202496-2 TYÖTEHOSEURA RY					
0203131-0 TOIMIHENKILÖJÄRJESTÖJEN OPINTOLIITTO RY						21	Ammatilliset oppilaitokset	128			
63	Kansanopistot	44				01361	Työteho-seuran Lönnrot opisto	128	737	1	01
01705	Aktiivi-instituutti	44	091	1	01	24 Ammatilliset aikuiskoulutuskesk.					
64	Kansalaisopistot	4 450				01831	Työteho-seuran amm.aik.koul.kes	1 050	543	1	01
02042	Helsingin aikuisopisto	4 450	091	1	01						

Yksityinen koulutuksen järjestäjänä – En privat instans som utbildningsordnare

Tunnus Kod	Nimi Namn	Opiskelijoita Studerande 20.9.2006	Kunta Kommun	Lääni Län	Maakunta Landskap	Tunnus Kod	Nimi Namn	Opiskelijoita Studerande 20.9.2006	Kunta Kommun	Lääni Län	Maakunta Landskap
0215377-2	TYÖVÄEN AKATEMIAN KANNATUSOSAKEYHTIÖ					0603404-1	VAPAAN KYLÄKOULUN KANNATUSYHDISTYS RY				
63	Kansanopistot	109				11	Peruskoulut	107			
01692	Työväen akatemia	109	235	1	01	03542	Sammatin Vapaa Kyläkoulu	107	737	1	01
0215382-8	TYÖVÄEN SIVISTYSLIITTO TSL RY					0155689-5	VARALAN SÄÄTIÖ				
65	Opintokeskukset	8 250				62	Liikunnan koulutuskeskukset	177			
09906	Työväen siv.liitto TSL op.kesk	8 250	091	1	01	01730	Varalan urheiluopisto	177	837	2	06
0200376-6	TÖÖLÖN YHTEISKOULU OSAKEYHTIÖ					0136193-2	VARSINAIS-SUOMEN AIKUISKOULUTUSSÄÄTIÖ				
15	Lukiot	1 204				63	Kansanopistot	55			
00539	Töölön yht.koulun aikuislukio	1 204	091	1	01	01694	Varsinais-Suomen kansanopisto	55	577	2	02
19	Perus- ja lukioasteen koulut	560				0991601-5	VIHREÄ SIVISTYSLIITTO R.Y.				
03408	Töölön yhteiskoulu	560	091	1	01	65	Opintokeskukset	123			
0433113-0	UNDERSTÖDSFÖRENINGEN FÖR MUSIKINSTITUTET ARKIPELAG RF					02450	Vihreä Siv. ja Op.kesk, ViSiO	123	091	1	01
61	Musiikkioppilaitokset	562				0202581-8	VIIPURIN REAALIKOULU OY				
02306	Musikintitutet Arkipelag	562	573	2	02	19	Perus- ja lukioasteen koulut	765			
1041090-0	UPM-KYMMENE OYJ					03401	Maunulan yht.k.-Hgin mat.lukio	765	091	1	01
23	Ammatilliset erikoisoppilaitokset	37				1086699-1	VIITTAKIVI OY				
02528	UPM-Kymmene Oy Teoll.op,Lotila	37	908	2	06	63	Kansanopistot	38			
1541726-3	UPONOR SUOMI OY					01695	Viittakiven opisto	38	083	1	05
23	Ammatilliset erikoisoppilaitokset	40				1442813-9	VOGUE GROUP OY				
01129	Askon ammattioppilaitos	40	398	1	07	23	Ammatilliset erikoisoppilaitokset	87			
0209603-4	VAASAN KESÄYLIOPISTO RY - VASA SOMMARUNIVERSITET RF					01118	Suomen Trikoon amm.kurssikoulu	87	837	2	06
66	Kesäyliopistot	1 060				0195200-3	VUOKATIN SÄÄTIÖ				
09939	Vaasan kesäyliop-Vasa sommarun	1 060	905	2	15	62	Liikunnan koulutuskeskukset	47			
0566531-9	VAASAN STEINER-PEDAGOGIIKAN KANNATUSYHDISTYS RY					01768	Vuokatin urheiluopisto	47	765	4	18
11	Peruskoulut	116				0202593-0	VÄINÖ VOIONMAAN SÄÄTIÖ				
03550	Vaasan Rudolf Steiner -koulu	116	905	2	15	63	Kansanopistot	99			
1453158-2	VAKUUTUSTIEDON KEHITTÄMISSÄÄTIÖ					01696	Voionmaan opisto	99	980	2	06
23	Ammatilliset erikoisoppilaitokset	1 062				0773744-3	WÄRTSILÄ FINLAND OY				
02574	Finanssi- ja vakuutus. FINVA	1 062	091	1	01	23	Ammatilliset erikoisoppilaitokset	3 854			
0636932-7	VALAMON KANSANOPISTO					01150	Wärtsilä Vaasan konepajakoulu	3 854	905	2	15
63	Kansanopistot	6				0210814-6	YLITORNION KRISTILLISEN OPISTON KANNATUSYHDISTYS RY.				
02316	Valamon kansanopisto	6	090	3	10	63	Kansanopistot	80			
0163408-0	VALKEALAN KRISTILLISEN KANSANOPISTON KANNATUSYHDISTYS RY					01699	Ylitornion kristillinen opisto	80	976	5	19
63	Kansanopistot	82				0210830-6	YLITORNION YHTEISKOULUN KANNATUSOSAKEYHTIÖ				
01693	Valkealan krist.kansanopisto	82	909	1	08	15	Lukiot	121			
0143991-2	VALMET AUTOMOTIVE OY					00946	Ylitornion yhteiskoulun lukio	121	976	5	19
23	Ammatilliset erikoisoppilaitokset	..				0205099-2	ÅLANDS SLIÖD OCH KONSTHANTVERK RF				
02407	Valmet Automotive Oy teoll.opp	..	895	2	02	21	Ammatilliset oppilaitokset	..			
1053500-9	VALTAKUNNALLINEN VALMENNUS- JA LIIKUNTAKESKUS OY					02596	Ålands hantverksskola	..	771	6	21
62	Liikunnan koulutuskeskukset	218				0209276-2	ÖSTERBOTTENS SVENSKA KRISTLIGA FOLKHÖGSKOLESÄLLSKAP R.F.				
01727	Liikuntakeskus Pajulahti	218	532	1	07	63	Kansanopistot	50			
0582163-3	VANTAAN SEUDUN STEINERKOULUN KOULUYHDISTYS RY					01652	Kr.folkhögskolan i Nykarleby	50	893	2	15
11	Peruskoulut	235									
03549	Vantaan seudun steinerkoulu	235	092	1	01						

**Ahvenanmaan maakunta koulutuksen järjestäjänä –
Landskapet Åland som utbildningsanordnare**

Tunnus Kod	Nimi Namn	Opiskelijoita Studerande 20.9.2006	Kunta Kommun	Läni Län	Maakunta Landskap	Tunnus Kod	Nimi Namn	Opiskelijoita Studerande 20.9.2006	Kunta Kommun	Läni Län	Maakunta Landskap
---------------	--------------	--	-----------------	-------------	----------------------	---------------	--------------	--	-----------------	-------------	----------------------

**Ahvenanmaan maakunta koulutuksen järjestäjänä –
Landskapet Åland som utbildningsanordnare**

0204999-1 BRÄNDÖ KOMMUN						41 Ammattikorkeakoulut						
11 Peruskoulut						10031 Högskolan på Åland						
06859	Brändö låg- och högstadium	45	035	6	21	401	478	6	21			
08930	Lappo skola	4	035	6	21	61 Musiikkioppilaitokset						
						10004 Ålands musikinstitut						
						267						
						267 478 6 21						
0144682-1 ECKERÖ KOMMUN						63 Kansanopistot						
11 Peruskoulut						01701 Ålands folkhögskola						
06863	Eckerö lågstadium	66	043	6	21	51	060	6	21			
						51						
						51 060 6 21						
0205003-6 FINSTRÖMS KOMMUN						0205034-3 LEMLANDS KOMMUN						
11 Peruskoulut						11 Peruskoulut						
03249	Källbo skola	128	060	6	21	06877	Lemlands lågstadium	136	417	6	21	
06866	Pålsböle lågstadium	61	060	6	21	0205038-6 LUMPARLANDS KOMMUN						
						11 Peruskoulut						
						06878 Lumparlands lågstadium						
						31						
						31 438 6 21						
0282394-0 FÖGLÖ KOMMUN						0205071-4 MARIEHAMNS STAD						
11 Peruskoulut						11 Peruskoulut						
06867	Föglö grundskola	56	062	6	21	03376	Strandnäs skola	1 095	408	478	6	21
						06882 Ytternäs lågstadium						
						266 478 6 21						
						06880 Övernäs högstadium						
						230 478 6 21						
						06883 Övernäs lågstadium						
						191 478 6 21						
0205012-4 GETA KOMMUN						64 Kansalaisopistot						
11 Peruskoulut						02336 Medborg.instit. i Mariehamn						
06868	Geta lågstadium	25	065	6	21	2 800	478	6	21			
						2 800						
						2 800 478 6 21						
0205014-0 HAMMARLANDS KOMMUN						0216345-2 NORRA ÅLANDS HÖGSTADIEDISTRIKT						
11 Peruskoulut						11 Peruskoulut						
06869	Näfsby lågstadium	97	076	6	21	06865	Godby högstadium	242	060	6	21	
						242						
						242 060 6 21						
0205023-9 JOMALA KOMMUN						0205119-4 SALTVIKS KOMMUN						
11 Peruskoulut						11 Peruskoulut						
03348	Södersunda lågstadium	86	170	6	21	06884	Rangby lågstadium	119	48	736	6	21
06871	Vikingaåsens lågstadium	212	170	6	21	06885	Ödkarby lågstadium	71	736	6	21	
						71 736 6 21						
0205030-0 KUMLINGE KOMMUN						0205121-5 SOTTUNGA KOMMUN						
11 Peruskoulut						11 Peruskoulut						
06875	Kumlinge låg- och högstadium	29	295	6	21	06886	Sottunga låg- och högstadium	12	766	6	21	
						12						
						12 766 6 21						
0205032-7 KÖKARS KOMMUN						0205125-8 SUNDS KOMMUN						
11 Peruskoulut						11 Peruskoulut						
06876	Kökars låg- och högstadium	37	318	6	21	06888	Sunds lågstadium	90	771	6	21	
						90						
						90 771 6 21						
0145076-7 LANDSKAPET ÅLAND						0205024-7 SÖDRA ÅLANDS HÖGSTADIEDISTRIKT KF						
15 Lukiot						11 Peruskoulut						
00962	Ålands lyceum	471	478	6	21	06873	Kyrkby högstadium	404	170	6	21	
						404						
						404 170 6 21						
21 Ammatilliset oppilaitokset						0205126-6 VÄRDÖ KOMMUN						
01279	Ålands handelsläroverk	93	478	6	21	11 Peruskoulut						
01419	Ålands hotell-restaurangskola	101	478	6	21	06889 Vårdö lågstadium						
01510	Ålands naturbruksskola	41	170	6	21	28						
01573	Ålands sjömansskola	144	478	6	21	28 941 6 21						
02526	Ålands vårdinstitut	118	478	6	21							
01110	Ålands yrkesskola	288	478	6	21							

*2 Oppilaitokset lääneittäin ja kunnittain 2006
Läroanstalter efter län och kommun 2006*

1 Etelä-Suomen lääni – Södra Finlands län

Tunnus Kod	Nimi Namn	Opiskelijoita Studeraende 20.9.2006	Tunnus Kod	Nimi Namn	Opiskelijoita Studeraende 20.9.2006	Tunnus Kod	Nimi Namn	Opiskelijoita Studeraende 20.9.2006
---------------	--------------	---	---------------	--------------	---	---------------	--------------	---

1 Etelä-Suomen lääni – Södra Finlands län

754 Anjalankoski			015 Artjärvi			07256 Särkijärven koulu		72
11 Peruskoulut		2 000	11 Peruskoulut		102	Myrskyläntie 379 07590 Huuvari		
<i>Oppilaita vuosiluokilla 1-6</i>		1 136	<i>Oppilaita vuosiluokilla 1-6</i>		102	07257 Vahijärven koulu		44
07811 Anjalan koulu		170	07259 Kirkonkylän koulu		53	Hänninmäentie 103 07510 Vakkola		
Anjalantie 5 46910 Anjalankoski			Koulutie 22 16200 Artjärvi			<i>Oppilaita vuosiluokilla 7-9</i>		276
07816 Kaipiaisten koulu		56	07260 Ratulan koulu		49	07251 Askolan koulu		276
Vanhatie 1 46400 Kaipiainen			Ratulantie 384 16200 Artjärvi			Linnankoskentie 49 07510 Vakkola		
07817 Keltakankaan koulu		36				15 Lukiot		178
Sairaalanatie 13 A 46860 Anjalankoski			016 Asikkala			00009 Askolan lukio		178
07820 Liikkalan koulu		36	11 Peruskoulut		580	Helkamäentie 30 07230 Monninkylä		
Kujalankulmantie 11 46750 Liikkala			<i>Oppilaita vuosiluokilla 1-6</i>		580	044 Elimäki		
07822 Muhniemen koulu		44	03518 Anianpellon koulu		122	11 Peruskoulut		1 015
Elimäentie 744 A 46960 Muhniemi			PL 6 17201 Vääksy			<i>Oppilaita vuosiluokilla 1-6</i>		640
07832 Saviniemen koulu		289	07351 Kalkkisten koulu		24	07426 Korian koulu		373
Kaarlontie 2 46800 Anjalankoski			Kenttätie 5 17240 Kalkkinen			Koulutie 16 45610 Koria		
07828 Tehtaanmäen koulu		132	07353 Kurhilan koulu		52	07427 Löytyn koulu		25
Pihtojantie 8 46920 Anjalankoski			Hilliläntie 207 17430 Kurhila			Lakiasuontie 254 47110 Löytty		
07830 Ummeljoen koulu		143	07355 Urajärven koulu		22	07428 Mustilan koulu		55
Kansakouluntie 6 46810 Anjalankoski			Urajärvenraitti 151 17150 Urajärvi			Alppiruusuntie 99 47200 Elimäki		
07831 Viialan koulu		230	07356 Vesivehmaan koulu		55	07429 Niinimäen koulu		29
Opintie 5 46800 Anjalankoski			Vesivehmaantie 285 17130 Vesivehmaa			Kukonojantie 51 45610 Koria		
<i>Oppilaita vuosiluokilla 7-9</i>		318	07358 Vääksyn koulu		281	07430 Peippolan koulu		77
07809 Myllykosken yhteiskoulu		318	PL 6 17201 Vääksy			Vanhamaantie 190 47200 Elimäki		
Länsiasemantie 1-3 46800 Anjalankoski			07359 Äinää-Vähimaan koulu		24	07431 Ratulan koulu		39
<i>Oppilaita vuosiluokilla 1-9</i>		546	Padasjoentie 456 17450 Iso-Äiniö			Ratulantie 709 47260 Ratula		
07808 Inkeröisten yhteiskoulu		405	12 Peruskoulun erityiskoulut		32	07433 Soiniityn koulu		25
PL 21 46901 Anjalankoski			07360 Kanavan koulu		32	Soiniityntie 788 A 47200 Elimäki		
07810 Sippolan koulu		141	PL 6 17201 Vääksy			07434 Takamaan koulu		17
Sippolantie 15 46710 Sippola			19 Perus- ja lukioasteen koulut		524	Takamaantie 350 45610 Koria		
12 Peruskoulun erityiskoulut		29	07350 Vääksyn Yhteiskoulu		524	<i>Oppilaita vuosiluokilla 7-9</i>		375
03269 Sippolan Hovin koulu		29	PL 6 17201 Vääksy			07425 Elimäen yläaste		375
Sippolantie 1 46710 Sippola			018 Askola			Vanhamaantie 28 47200 Elimäki		
15 Lukiot		200	11 Peruskoulut		722	15 Lukiot		131
00516 Anjalankosken lukio		200	<i>Oppilaita vuosiluokilla 1-6</i>		446	00046 Elimäen lukio		131
PL 21 46901 Anjalankoski			07252 Juornaankylän koulu		52	Vanhamaantie 28 47200 Elimäki		
63 Kansanopistot		1 360	Huhdintie 58 07680 Juornaankylä			64 Kansalaisopistot		980
01655 Kymenlaakson Opisto		1 360	07253 Kirkonkylän koulu		141	02125 Elimäen kansalaisopisto		980
Marintie 9 46900 Anjalankoski			Askolantie 33 07500 Askola			PL 4 47201 Elimäki		
			07254 Monninkylän koulu		137			
			Soidinsuontie 5 07230 Monninkylä					

Tunnus Kod	Nimi Namn	Opiskelijoita Studeraende 20.9.2006	Tunnus Kod	Nimi Namn	Opiskelijoita Studeraende 20.9.2006	Tunnus Kod	Nimi Namn	Opiskelijoita Studeraende 20.9.2006
049	Espoo		03126	Laajalahden koulu PL 14301 02070 Espoon kaupunki	280	03142	Sepon koulu PL 3203 02070 Espoon kaupunki	296
11	Peruskoulut	26 878	03127	Lahnuksen koulu PL 97301 02070 Espoon kaupunki	152	03155	Smedsby skola PB 75302 02070 Esbo stad	115
	<i>Oppilaita vuosiluokilla 1-6</i>	15 648	03325	Latokasken koulu PL 3403 02070 Espoon kaupunki	255	03143	Soukan koulu PL 3408 02070 Espoon kaupunki	583
03117	Aarnivalkean koulu PL 10301 02070 Espoon kaupunki	258	03363	Laurinlahden koulu PL 3404 02070 Espoon kaupunki	321	03491	Sunan koulu PL 3509 02070 Espoon kaupunki	201
03118	Auroran koulu PL 3507 02070 Espoon kaupunki	308	03741	Lintulaakson koulu PL 3104 02070 Espoon kaupunki	372	03593	Taavinkylän koulu PL 18303 02070 Espoon kaupunki	327
03147	Bemböle skola PB 74304 02070 Esbo stad	65	03128	Lintuvaaran koulu PL 66305 02070 Espoon kaupunki	252	03384	Tiistilän koulu PL 3305 02070 Espoon kaupunki	340
03148	Boställsskolan PB 65303 02070 Esbo stad	64	03129	Lähterannan koulu PL 72305 02070 Espoon kaupunki	237	03452	Toppelundin koulu PL 17301 02070 Espoon kaupunki	242
03563	Eestinkallion koulu PL 3409 02070 Espoon kaupunki	320	03131	Mankkaanpuuron koulu PL 3205 02070 Espoon kaupunki	302	03144	Tuomarilan koulu PL 76301 02070 Espoon kaupunki	162
03725	Espoon kristillinen koulu Ukkohautentie 11-13 C 02170 Espoo	108	03132	Matinlahden koulu PL 3301 02070 Espoon kaupunki	464	03492	Tähtiniityn koulu PL 3302 02070 Espoon kaupunki	280
03733	Finno skola PB 3440 02070 Esbo stad	329	03326	Meritorin koulu PL 3405 02070 Espoon kaupunki	266	03145	Veräjähellon koulu PL 3106 02070 Espoon kaupunki	162
03119	Friisilän koulu PL 24301 02070 Espoon kaupunki	152	03282	Meriusvan koulu PL 32311 02070 Espoon kaupunki	131	03146	Viherkallion koulu PL 3103 02070 Espoon kaupunki	280
03120	Hansakallion koulu PL 3502 02070 Espoon kaupunki	349	03608	Mikkilän koulu PL 3506 02070 Espoon kaupunki	263	03564	Vindängens skola PB 3240 02070 Esbo stad	200
03761	Hösmärinpuiston koulu PL 76309 02070 Espoon kaupunki	133	03133	Mäkkylän koulu PL 65301 02070 Espoon kaupunki	117	03141	Westendipuiston koulu PL 3202 02070 Espoon kaupunki	312
03121	Iivisniemen koulu PL 26305 02070 Espoon kaupunki	366	03153	Mårtensbro skola PB 32304 02070 Esbo stad	271	03742	Ymmerstan koulu PL 75303 02070 Espoon kaupunki	226
03695	Jalavapuiston koulu PL 3503 02070 Espoon kaupunki	388	03134	Niipperin koulu PL 3508 02070 Espoon kaupunki	224		<i>Oppilaita vuosiluokilla 7-9</i>	6 572
03122	Jousenkaaren koulu PL 12301 02070 Espoon kaupunki	295	03135	Niittykummun koulu PL 3201 02070 Espoon kaupunki	222	03728	Espoo International School PL 3222 02070 Espoon kaupunki	168
03123	Jupperin koulu PL 3110 02070 Espoon kaupunki	501	03136	Nuukson koulu PL 82301 02070 Espoon kaupunki	67	03161	Espoon yhteislyseon koulu PL 3522 02070 Espoon kaupunki	207
03648	Kantokasken koulu PL 3402 02070 Espoon kaupunki	359	03137	Nöykkiönlaakson koulu PL 3407 02070 Espoon kaupunki	355	03157	Espoonlahden koulu PL 3423 02070 Espoon kaupunki	450
03149	Karamalmens skola PB 61302 02070 Esbo stad	193	03139	Pakankylän koulu PL 74302 02070 Espoon kaupunki	54	03158	Haukilahden koulu PL 3224 02070 Espoon kaupunki	295
03490	Karamzinin koulu PL 3505 02070 Espoon kaupunki	478	03238	Perkkaanpuiston koulu PL 3107 02070 Espoon kaupunki	178	03713	Järvenperän koulu PL 3523 02070 Espoon kaupunki	375
03124	Karhusuon koulu PL 81301 02070 Espoon kaupunki	224	03613	Postipuun koulu PL 3109 02070 Espoon kaupunki	245	03159	Kaitaan koulu PL 3421 02070 Espoon kaupunki	288
03488	Kilon koulu PL 3101 02070 Espoon kaupunki	368	03138	Päivänkehrän koulu PL 3304 02070 Espoon kaupunki	525	03160	Karakallion koulu PL 3121 02070 Espoon kaupunki	409
03362	Kirkkojärven koulu PL 3504 02070 Espoon kaupunki	156	03140	Rastaalan koulu PL 3102 02070 Espoon kaupunki	503	03364	Kuitinmäen koulu PL 3321 02070 Espoon kaupunki	385
03324	Komeetan koulu PL 21306 02070 Espoon kaupunki	296	03154	Rödskögs skola PB 94302 02070 Esbo stad	32	03163	Leppävaaran koulu PL 3122 02070 Espoon kaupunki	235
03150	Kungsgårdsskolan PB 78301 02070 Esbo stad	124						

1 Etelä-Suomen lääni – Södra Finlands län

Tunnus Kod	Nimi Namn	Opiskelijoita Studeraende 20.9.2006	Tunnus Kod	Nimi Namn	Opiskelijoita Studeraende 20.9.2006	Tunnus Kod	Nimi Namn	Opiskelijoita Studeraende 20.9.2006
03696	Lintumetsän koulu PL 3123 02070 Espoon kaupunki	374	03494	Merisaappaan koulu PL 32301 02070 Espoon kaupunki	9	23	Ammatill.erikoisoppilaitokset	1 228
03609	Mankkaan koulu PL 3225 02070 Espoon kaupunki	365	03690	Rinnekodin koulu Rinnekodintie 10 02980 Espoo	20	01429	K-instiutuutti Siikajärventie 88-90 02860 Espoo	1 228
03164	Matinkylän koulu PL 3322 02070 Espoon kaupunki	422	03493	Tähtitarhan koulu PL 3302 02070 Espoon kaupunki	44	29	Sotilasalan ammatill.oppil.	..
03454	Nöykkiön koulu PL 3422 02070 Espoon kaupunki	439	03172	Vallivaaran koulu PL 3116 02070 Espoon kaupunki	74	01850	Raja- ja merivartiokoulu PL 5 02151 Espoo	..
03628	Olarin koulu PL 3323 02070 Espoon kaupunki	244	03170	Veräjänkulman koulu PL 3117 02070 Espoon kaupunki	43	41	Ammattikorkeakoulut	5 358
03166	Pohjois-Tapiolan koulu PL 3223 02070 Espoon kaupunki	371	15	Lukiot	6 407	02474	EVTEK-ammattikorkeakoulu Vanha maantie 6 02600 Espoo	5 253
03634	Saarnilaakson koulu PL 3521 02070 Espoon kaupunki	409	00545	Espoon aikuislukio PL 3235 02070 Espoon kaupunki	1 561	02557	Poliisiammattikorkeakoulu PL 13 02151 Espoo	105
03633	Sökövikens skola PB 32307 02070 Esbo stad	285	00039	Espoon yhteislyseon lukio PL 3535 02070 Espoon kaupunki	195	42	Yliopistot	14 550
03167	Tapiolan koulu PL 3221 02070 Espoon kaupunki	448	00093	Espoonlahden lukio PL 3435 02070 Espoon kaupunki	541	01907	Teknillinen korkeakoulu PL 1000 02015 TTK	14 550
03168	Vihherlaakson koulu PL 3124 02070 Espoon kaupunki	403	00494	Etelä-Tapiolan lukio PL 3234 02070 Espoon kaupunki	457	61	Musiikkioppilaitokset	3 200
	<i>Oppilaita vuosiluokilla 1-9</i>	4 658	00040	Haukilahden lukio PL 3238 02070 Espoon kaupunki	352	01934	Espoon musiikkiopisto PL 6666 02070 Espoon kaupunki	1 290
03554	Espoon steinerkoulu Olarinniityntie 10 02210 Espoo	232	00916	Kaitaan lukio PL 3434 02070 Espoon kaupunki	296	01923	Musiikkiopisto Juvenalia Soittoniekanaukio 1 B 02600 Espoo	1 248
03740	Juvanpuiston koulu PL 3529 02070 Espoon kaupunki	519	00588	Kuninkaantien lukio PL 3534 02070 Espoon kaupunki	554	01924	Musikintitutet Kungsvägen Kannbrobacken 6 02770 Esbo	662
03237	Kalajärven koulu PL 3530 02070 Espoon kaupunki	395	00423	Leppävaaran lukio PL 3134 02070 Espoon kaupunki	341	62	Liikunnan koulutuskeskukset	56
03235	Keski-Espoon koulu PL 3528 02070 Espoon kaupunki	375	00128	Mattlidens gymnasium PB 3340 02070 Esbo stad	483	10036	Solvalla idrottssins(1.1.2003-) Nouxvägen 82 02820 Esbo	56
03731	Kilonpuiston koulu PL 3129 02070 Espoon kaupunki	622	00565	Olarin lukio PL 3334 02070 Espoon kaupunki	375	63	Kansanopistot	112
03151	Lagstads skola PB 77302 02070 Esbo stad	306	00649	Pohjois-Tapiolan lukio PL 3237 02070 Espoon kaupunki	352	10030	Finns folkhögskola(1.1.2003-) Finnsbacken 4 02780 Esbo	112
03130	Mainingin koulu PL 3429 02070 Espoon kaupunki	563	00821	Tapiolan lukio PL 3236 02070 Espoon kaupunki	553	64	Kansalaisopistot	18 000
03727	Martinkallion koulu PL 3428 02070 Espoon kaupunki	486	00903	Vihherlaakson lukio PL 3136 02070 Espoon kaupunki	347	02020	Espoon kaup.työväenopisto PL 3173 02070 Espoon kaupunki	18 000
03169	Mattlidens skola PB 3341 02070 Esbo stad	608	21	Ammatilliset oppilaitokset	5 267	061	Forssa	
03730	Ruusutorpan koulu PL 3128 02070 Espoon kaupunki	552	01165	Kelloseppäkoulu Opinkuja 6 02100 Espoo	76	11	Peruskoulut	1 697
12	Peruskoulun erityiskoulut	338	10055	Omnian aikuisopisto PL 77705 02070 Espoon kaupunki	1 587		<i>Oppilaita vuosiluokilla 1-6</i>	907
03477	Eestinmetsän koulu PL 3118 02070 Espoon kaupunki	61	10054	Omnian ammattiopisto PL 77704 02070 Espoon kaupunki	3 604	08185	Heikan koulu Saksankatu 23 30100 Forssa	172
03677	Keinumäen koulu PL 74301 02070 Espoon kaupunki	..	22	Ammatill.erityisoppilaitokset	211	08187	Kojon koulu Pukkilantie 131 31130 Kojjärvi	67
03171	Koulumäen koulu PL 3416 02070 Espoon kaupunki	87	01175	Arlainstituutti Puustellinmäki 4-6 02650 Espoo	211	08188	Matkun koulu Kreiviläntie 26 31110 Matku	60
						08189	Talsoilan koulu Talsoilankatu 32 30420 Forssa	267
						03260	Tölön koulu Pihlajakatu 9 30420 Forssa	248

Tunnus Kod	Nimi Namn	Opiskelijoita Studerande 20.9.2006	Tunnus Kod	Nimi Namn	Opiskelijoita Studerande 20.9.2006	Tunnus Kod	Nimi Namn	Opiskelijoita Studerande 20.9.2006
08190	Vieremän koulu Nokantie 2 30100 Forssa	93	07147	Summan koulu Summantie 46 49480 Summa	85	12	Peruskoulun erityiskoulut	104
	<i>Oppilaita vuosiluokilla 1-9</i>	790	07148	Uuden-Summan koulu Siitosentie 58 49420 Hamina	132	08757	Centrumskolan Halmstadsgatan 2 10900 Hangö	28
08181	Kuhalan peruskoulu Opintie 4 30300 Forssa	415	07149	Vilniemen koulu Kartanontie 265 49400 Hamina	46	08081	Keskustan koulu Esplanaadi 73 10900 Hangö	76
08182	Linikkalan peruskoulu Koulukatu 5-7 30100 Forssa	375		<i>Oppilaita vuosiluokilla 7-9</i>	368	15	Lukiot	142
15	Lukiot	576	07793	Pappilansalmen koulu Pappilankatu 1 49400 Hamina	368	00073	Hangö gymnasium PB 58 10901 Hangö	76
00058	Forssan yhteislyseo Hämeentie 29 30100 Forssa	576		<i>Oppilaita vuosiluokilla 1-9</i>	527	00072	Hankoniemen lukio Haagapuisto 10900 Hangö	66
21	Ammatilliset oppilaitokset	1 003	07137	Vehkalahden koulu Ruissalontie 10 49410 Poitsila	527	63	Kansanopistot	73
02359	Forssan ammatti-instituutti Saksankatu 27 30100 Forssa	1 003	15	Lukiot	390	01625	Ev.folkhögsk.i Södra Finland Esplanaden 61 10900 Hangö	21
24	Ammatill.aikuiskoulutuskesk.	996	00071	Haminan lukio Torvensoittajankatu 2 49400 Hamina	390	01683	Suomen teologinen opisto Santalan Kartanontie 177 10900 Hangö	52
01590	Forssan Aikuiskoulutus PL 1 30101 Forssa	996	63	Kansanopistot	55	64	Kansalaisopistot	1 137
61	Musiikkioppilaitokset	680	01637	Jamilahden kansanopisto Tikkupolku 1 49460 Hamina	55	02021	Hangon suom. kansalaisopisto Esplanadi 77 A 10900 Hangö	714
01936	Lounais-Hämeen musiikkiopisto Wahreninkatu 11 B 30100 Forssa	680	64	Kansalaisopistot	2 664	02047	Hangö sv.medborgarinstitut PB 58 10901 Hangö	423
64	Kansalaisopistot	1 720	02126	Haminan kansalaisopisto PL 60 49401 Hamina	2 664	66	Kesäyliopistot	155
02095	Forssan aikuisopisto Wahreninkatu 11 B 30100 Forssa	1 720	078	Hanko		09921	Hangö sommaruniversitet PB 22 10901 Hangö	155
075	Hamina		11	Peruskoulut	886	081	Hartola	
11	Peruskoulut	2 159		<i>Oppilaita vuosiluokilla 1-6</i>	597	11	Peruskoulut	365
	<i>Oppilaita vuosiluokilla 1-6</i>	1 264	08079	Hangonkylän koulu Hangonkyläntie 45 10940 Hangonkylä	33		<i>Oppilaita vuosiluokilla 1-6</i>	217
07794	Aseman koulu Rautatiekatu 6 49400 Hamina	187	08755	Hangö centralskola Halmstadsgatan 2 10900 Hangö	189	07205	Kirkonkylän koulu Kuninkaantie 14 19600 Hartola	152
07138	Husulan koulu Töytärintie 20 49510 Husula	188	08756	Hangöby skola Hangöbyvägen 45 10940 Hangöby	68	07210	Pohjolan koulu Pohjolantie 1 19620 Pohela	38
07139	Kannusjärven koulu Keskikyläntie 233 49570 Kannusjärvi	54	08902	Hanko Pohjoisen koulu Riilahdenkatu 13 B 10900 Hangö	73	07212	Riihniemen koulu Nokantie 314 19540 Koitti	27
07795	Keskuskoulu Viipurinkatu 1 49400 Hamina	237	08080	Keskuskoulu Halmstadinkatu 2 10900 Hangö	190		<i>Oppilaita vuosiluokilla 7-9</i>	148
07140	Kirkkojärven koulu Kirkkojärvi 347 49400 Hamina	49	08901	Lappohjan koulu Koulukuja 4 10820 Lappohja	33	07204	Tainionvirran koulu Keskustie 24 19600 Hartola	148
07141	Metsäkylän koulu Kotiniemenkuja 7 49540 Metsäkylä	33	08900	Lappvik skola Skolgränd 4 10820 Lappvik	11	63	Kansanopistot	1 288
07143	Neuvottoman koulu Suntiontie 1 49490 Neuvoton	114		<i>Oppilaita vuosiluokilla 7-9</i>	289	01634	Itä-Hämeen opisto Kaikulantie 90 19600 Hartola	1 288
07797	Poitsilan koulu Rastipolku 7 49460 Hamina	98	08754	Hangö högstadium PB 58 10901 Hangö	131			
07145	Pyhällön koulu Pyhällöntie 380 49660 Pyhäntö	41	08078	Hankoniemen yläaste Haagapuisto 10900 Hangö	158			

1 Etelä-Suomen lääni – Södra Finlands län

Tunnus Kod	Nimi Namn	Opiskelijoita Studeraende 20.9.2006	Tunnus Kod	Nimi Namn	Opiskelijoita Studeraende 20.9.2006	Tunnus Kod	Nimi Namn	Opiskelijoita Studeraende 20.9.2006
082 Hattula			63 Kansanopistot			07192 Kirkonkylän koulu		
11 Peruskoulut			01695 Viittakiven opisto			07193 Lusin koulu		
	<i>Oppilaita vuosiluokilla 1-6</i>	1 087		Viittakiventie 75 14700 Hauho	38		Lusinraitti 2 19210 Lusi	50
08232 Hurttalan koulu		138	086 Hausjärvi			07195 Myllyojan koulu		188
	Vanhankirkontie 43 13720 Parola		11 Peruskoulut				Karjalantie 90 18600 Myllyoja	197
08233 Kosken koulu		18		<i>Oppilaita vuosiluokilla 1-6</i>	1 040	07176 Seminaarin koulu		197
	Takajärventie 27 B 13500 Hämeenlinna				762		Maaherrankatu 13 18100 Heinola	253
08234 Lepaan koulu		48	06535 Erkylän koulu		28	07177 Tommolän koulu		253
	Tyrvännöntie 625 14610 Lepaa			Erkyläntie 536 11130 Riihimäki			Hiiidenhaudantie 2 18100 Heinola	57
08235 Nihattulan koulu		36	06537 Hikiän koulu		63	07198 Vierumäen koulu		57
	Mäntymäentie 55 13700 Parolannummi			Selänojantie 31 12240 Hikiä			Tupamäentie 1 19110 Vierumäki	
08236 Parolan koulu		288	06538 Karan koulu		50	<i>Oppilaita vuosiluokilla 7-9</i>		
	Merventie 12 13720 Parola			Hausjärventie 1881 12350 Turkhauta		07173 Lyseonmäen koulu		516
08237 Pekolan koulu		88	06539 Karhin koulu		67		Savontie 19 18100 Heinola	516
	Aulangontie 629 A 13900 Pekola			Karhinkulma 163 12240 Hikiä		<i>Oppilaita vuosiluokilla 1-9</i>		
08292 Pelkolan koulu		67	06540 Kirkonkylän koulu		38	07175 Niemelän yhtenäiskoulu		460
	Markkulanmäentie 6 13720 Parola			Kappalaisentie 55 12210 Hausjärvi			Puistokatu 1 18100 Heinola	460
08239 Rahkoilan koulu		43	06541 Monnin koulu		96	12 Peruskoulun erityiskoulut		
	Kettumäentie 3 13880 Hattula			Rajalantie 140 05800 Hyvinkää		03276 Reuman sairaalakoulu		..
<i>Oppilaita vuosiluokilla 7-9</i>			06542 Oitin koulu		225		18120 Heinola	..
08230 Parolan Yhteiskoulu		361		Koulunraitti 5 12100 Oitti		15 Lukiot		
	Myllytie 33 13720 Parola		06544 Ryttylän koulu		195	00078 Heinolan lukio		409
15 Lukiot		229		Koulutie 14 12310 Ryttylä			Rajakatu 29 18100 Heinola	409
00665 Parolan lukio		229	<i>Oppilaita vuosiluokilla 7-9</i>			61 Musiikkioppilaitokset		417
	Myllytie 33 13720 Parola		06534 Hausjärven yläaste		278	02340 Heinolan musiikkiopisto		417
29 Sotilasalan ammatill.oppil.		..		Vartiomäentie 2 12100 Oitti		62 Liikunnan koulutuskeskukset		241
01853 Panssarikoulu		..	12 Peruskoulun erityiskoulut		32	01729 Suomen urheiluopisto		241
	PL 5 13701 Parolannummi		06546 Vanhantien koulu		32		Urheiluopistontie 373 19120 Vierumäki	
083 Hauho				Hikiäntie 10 12210 Hausjärvi		64 Kansalaisopistot		1 509
11 Peruskoulut		396	15 Lukiot		52	02140 Heinolan kansalaisopisto		1 509
	<i>Oppilaita vuosiluokilla 1-6</i>	258	00077 Hausjärven lukio		52		Siltakatu 11 18100 Heinola	
08121 Alvettulan koulu		59		Lukiotie 11 12100 Oitti		091 Helsinki		
	Alvettulantie 183 14680 Alvettula		63 Kansanopistot		76	11 Peruskoulut		39 410
08122 Eteläisten koulu		75	10009 Kansanlähetysoipisto		76		<i>Oppilaita vuosiluokilla 1-6</i>	22 892
	Hauhontie 1585 14770 Eteläinen			Opistotie 6 12310 Ryttylä		03058 Blomängens lägstadieskola		214
08123 Hankalan koulu		33	64 Kansalaisopistot		800		PB 3051 00099 Helsingfors stad	121
	Kirkkovainiontie 139 14700 Hauho		02097 Hausjärven kansalaisopisto		800	03059 Brändö lägstadieskola		121
08124 Kirkonkylän koulu		91		Keskustie 2-4 12100 Oitti			PB 3053 00099 Helsingfors stad	231
	Vihniöntie 4 14700 Hauho		111 Heinola			03060 Cygnaeus lägstadieskola		231
<i>Oppilaita vuosiluokilla 7-9</i>			11 Peruskoulut		2 073		PB 3054 00099 Helsingfors stad	162
08120 Hauhon yläaste		138		<i>Oppilaita vuosiluokilla 1-6</i>	1 097	03607 Degerö lägstadieskola		162
	Tanhuantie 2 14700 Hauho		07174 Jyrängön koulu		116		PB 3055 00099 Helsingfors stad	
				Koskensaarentie 7 18150 Heinola				

Tunnus Kod	Nimi Namn	Opiskelijoita Studerande 20.9.2006	Tunnus Kod	Nimi Namn	Opiskelijoita Studerande 20.9.2006	Tunnus Kod	Nimi Namn	Opiskelijoita Studerande 20.9.2006
03061	Drumsö lågstadieskola PB 3056 00099 Helsingfors stad	157	03026	Lauttasaaren ala-asteen koulu PL 3105 00099 Helsingin kaupunki	504	03033	Pihlajamäen ala-asteen koulu PL 3510 00099 Helsingin kaupunki	263
03003	Eläintarhan ala-asteen koulu PL 3303 00099 Helsingin kaupunki	238	03537	Länsi-Pasilan ala-asteen koulu PL 3308 00099 Helsingin kaupunki	95	03252	Pihlajiston ala-asteen koulu PL 3511 00099 Helsingin kaupunki	291
03062	Haga lågstadieskola PB 3057 00099 Helsingfors stad	115	03295	Maatullin ala-asteen koulu PL 3506 00099 Helsingin kaupunki	372	03672	Pikku-Huopalahd. ala-ast.koulu PL 3214 00099 Helsingin kaupunki	281
03664	Hertton.rannan ala-asteen koul PL 3602 00099 Helsingin kaupunki	500	03019	Malmin ala-asteen koulu PL 3507 00099 Helsingin kaupunki	287	03049	Pohjois-Haagan ala-ast. koulu PL 3216 00099 Helsingin kaupunki	336
03005	Herttoniemen ala-asteen koulu PL 3601 00099 Helsingin kaupunki	253	03289	Malminkartanon ala-ast. koulu PL 3205 00099 Helsingin kaupunki	283	03723	Poikkilaakson ala-asteen koulu PL 3613 00099 Helsingin kaupunki	267
03006	Heteniityn ala-asteen koulu PL 3701 00099 Helsingin kaupunki	185	03020	Maunulan ala-asteen koulu PL 3402 00099 Helsingin kaupunki	381	03036	Puistolalan ala-asteen koulu PL 3513 00099 Helsingin kaupunki	428
03605	Hietakummun ala-asteen koulu PL 3502 00099 Helsingin kaupunki	252	03021	Meilahden ala-asteen koulu PL 3206 00099 Helsingin kaupunki	357	03037	Pukimäen ala-asteen koulu PL 3515 00099 Helsingin kaupunki	346
03008	Itä-Pakilan ala-asteen koulu PL 3401 00099 Helsingin kaupunki	206	03022	Mellunmäen ala-asteen koulu PL 3708 00099 Helsingin kaupunki	296	03038	Puotilan ala-asteen koulu PL 3713 00099 Helsingin kaupunki	531
03009	Jakomäen ala-asteen koulu PL 3503 00099 Helsingin kaupunki	298	03630	Meri-Rastilan ala-asteen koulu PL 3709 00099 Helsingin kaupunki	211	03040	Roihuvuoren ala-asteen koulu PL 3608 00099 Helsingin kaupunki	501
03010	Kaisaniemen ala-asteen koulu PL 3102 00099 Helsingin kaupunki	430	03023	Metsolan ala-asteen koulu PL 3403 00099 Helsingin kaupunki	132	03662	Ruoholahden ala-asteen koulu PL 3108 00099 Helsingin kaupunki	345
03011	Kallion ala-asteen koulu PL 3304 00099 Helsingin kaupunki	297	03069	Minervaskolan PB 3063 00099 Helsingfors stad	195	03041	Santahaminan ala-asteen koulu PL 3609 00099 Helsingin kaupunki	108
03013	Katajanokan ala-asteen koulu PL 3103 00099 Helsingin kaupunki	142	03024	Munkkiniemen ala-asteen koulu PL 3208 00099 Helsingin kaupunki	340	03042	Siilitien peruskoulu PL 3610 00099 Helsingin kaupunki	205
03251	Keinutien ala-asteen koulu PL 3705 00099 Helsingin kaupunki	580	03025	Munkkiavuoren ala-asteen koulu PL 3210 00099 Helsingin kaupunki	283	03479	Siltamäen ala-asteen koulu PL 3519 00099 Helsingin kaupunki	259
03014	Konalan ala-asteen koulu PL 3204 00099 Helsingin kaupunki	251	03070	Munksnäs lågstadieskola PB 3065 00099 Helsingfors stad	195	03043	Snellmanin ala-asteen koulu PL 3110 00099 Helsingin kaupunki	141
03015	Kontulan ala-asteen koulu PL 3706 00099 Helsingin kaupunki	425	03668	Mustakiven ala-asteen koulu PL 3710 00099 Helsingin kaupunki	395	03073	Sockenbacka lågstadieskola PB 3068 00099 Helsingfors stad	33
03480	Koskelan ala-asteen koulu PL 3305 00099 Helsingin kaupunki	107	03027	Myllypuron ala-asteen koulu PL 3711 00099 Helsingin kaupunki	411	03663	Soinsen koulu PL 3520 00099 Helsingin kaupunki	238
03576	Kotinummen ala-asteen koulu PL 3505 00099 Helsingin kaupunki	204	03071	Månsas lågstadieskola PB 3066 00099 Helsingfors stad	70	03074	Staffansby lågstadieskola PB 3069 00099 Helsingfors stad	151
03064	Kottby lågstadieskola PB 3060 00099 Helsingfors stad	103	03674	Nordsjö lågstadieskola PB 3067 00099 Helsingfors stad	144	03716	Strömbergin ala-asteen koulu PL 3217 00099 Helsingin kaupunki	195
03065	Kronohagens lågstadieskola PB 3061 00099 Helsingfors stad	72	03418	Nurkkatien ala-asteen koulu PL 3509 00099 Helsingin kaupunki	178	03044	Suomenlinnan ala-asteen koulu PL 3111 00099 Helsingin kaupunki	73
03016	Kulosaaren ala-asteen koulu PL 3604 00099 Helsingin kaupunki	365	03030	Oulunkylän ala-asteen koulu PL 3404 00099 Helsingin kaupunki	659	03311	Suutarilan ala-asteen koulu PL 3521 00099 Helsingin kaupunki	408
03067	Kärböle lågstadieskola PB 3062 00099 Helsingfors stad	62	03032	Pakilan ala-asteen koulu PL 3407 00099 Helsingin kaupunki	416	03045	Tahvonlahden ala-asteen koulu PL 3611 00099 Helsingin kaupunki	203
03057	Laajasalon ala-asteen koulu PL 3612 00099 Helsingin kaupunki	368	03419	Paloheinän ala-asteen koulu PL 3409 00099 Helsingin kaupunki	477	03046	Taivallahden peruskoulu PL 3112 00099 Helsingin kaupunki	404
03579	Laakavuoren ala-asteen koulu PL 3707 00099 Helsingin kaupunki	222	03296	Pelimannin ala-asteen koulu PL 3212 00099 Helsingin kaupunki	281	03047	Tapanilan ala-asteen koulu PL 3523 00099 Helsingin kaupunki	262
03769	Latokartanon peruskoulu PL 3525 00099 Helsingin kaupunki	117	03533	Pihkapuiston ala-asteen koulu PL 3213 00099 Helsingin kaupunki	267	03048	Tehtaankadun ala-asteen koulu PL 3113 00099 Helsingin kaupunki	262

1 Etelä-Suomen lääni – Södra Finlands län

Tunnus Kod	Nimi Namn	Opiskelijoita Studeraende 20.9.2006	Tunnus Kod	Nimi Namn	Opiskelijoita Studeraende 20.9.2006	Tunnus Kod	Nimi Namn	Opiskelijoita Studeraende 20.9.2006
03578	Töyrynummen ala-asteen koulu PL 3524 00099 Helsingin kaupunki	290		<i>Oppilaita vuosiluokilla 1-9</i>	10 701	03378	Auroran sairaalakoulu Nordenskiöldinkatu 20, Rak 19G 00250 Helsinki	..
03050	Töölön ala-asteen koulu PL 3114 00099 Helsingin kaupunki	331	03001	Ala-Malmin peruskoulu PL 3501 00099 Helsingin kaupunki	313	03710	Ebeneser-koulu PL 3852 00099 Helsingin kaupunki	102
03051	Vallilan ala-asteen koulu PL 3310 00099 Helsingin kaupunki	252	03002	Aleksis Kiven peruskoulu PL 3301 00099 Helsingin kaupunki	499	03469	Haartmannin koulu PL 3883 00099 Helsingin kaupunki	..
03053	Vartiokylän ala-asteen koulu PL 3715 00099 Helsingin kaupunki	410	03743	Arabian peruskoulu PL 3315 00099 Helsingin kaupunki	331	03111	Karviaistien koulu PL 3855 00099 Helsingin kaupunki	82
03054	Vesalan ala-asteen koulu PL 3717 00099 Helsingin kaupunki	561	03724	Aurinkolahden peruskoulu PL 3723 00099 Helsingin kaupunki	593	03279	Lastenlinnan koulu PL 3884 00099 Helsingin kaupunki	..
03055	Vuosaaren ala-asteen koulu PL 3719 00099 Helsingin kaupunki	491	03540	Elias-koulu Ehrensivärdintie 31-35 00150 Helsinki	251	03113	Lemmilän koulu Lemmiläntie 3 05950 Hyvinkää	13
03340	Zacharias Topeliusskolan PB 3070 00099 Helsingfors stad	120	03004	Haagan peruskoulu PL 3202 00099 Helsingin kaupunki	690	03410	Marjatta-koulu Poutuntie 12 00400 Helsinki	63
	<i>Oppilaita vuosiluokilla 7-9</i>	5 817	03638	Helsingin Kristillinen koulu Somerikkokuja 1 00770 Helsinki	291	03114	Naulakallion koulu PL 3856 00099 Helsingin kaupunki	49
03079	Alppilan yläasteen koulu PL 3302 00099 Helsingin kaupunki	372	03092	Hiidenkiven peruskoulu PL 3512 00099 Helsingin kaupunki	798	03115	Outamon koulu Karkalintie 148 08100 Lohja	24
03104	Botby högstadieskola PB 3052 00099 Helsingfors stad	230	03039	Itäkeskuksen peruskoulu PL 3702 00099 Helsingin kaupunki	523	03110	Ruskeasuon koulu Tenholantie 15 00280 Helsinki	116
03081	Etu-Töölön yläasteen koulu PL 3101 00099 Helsingin kaupunki	293	03116	Juutalainen koulu Malminkatu 26 00100 Helsinki	115	03417	Solakallion koulu PL 3857 00099 Helsingin kaupunki	45
03107	Högstadieskolan Lönkan PB 3059 00099 Helsingfors stad	227	03614	Kallahden peruskoulu PL 3703 00099 Helsingin kaupunki	549	03109	Svenska skolan för synskadade Edelfeltsvägen 13 00150 Helsingfors	9
03105	Högstadieskolan Sv. normallyc. PB 3058 00099 Helsingfors stad	253	03080	Kannelmäen peruskoulu PL 3201 00099 Helsingin kaupunki	781	03112	Toivolan koulu PL 3858 00099 Helsingin kaupunki	98
03083	Jakomäen yläasteen koulu PL 3504 00099 Helsingin kaupunki	268	03082	Käpylän peruskoulu PL 3307 00099 Helsingin kaupunki	772	03471	Ulfäsaskolan PB 3071 00099 Helsingfors stad	24
03085	Kruununhaan yläasteen koulu PL 3104 00099 Helsingin kaupunki	518	03034	Pitäjänmäen peruskoulu PL 3215 00099 Helsingin kaupunki	406		15 Lukiot	15 269
03086	Laajasalon yläasteen koulu PL 3605 00099 Helsingin kaupunki	349	03035	Porolahden peruskoulu PL 3606 00099 Helsingin kaupunki	668	00004	Alppilan lukio PL 3801 00099 Helsingin kaupunki	433
03103	Malmin yläasteen koulu PL 3508 00099 Helsingin kaupunki	300	03577	Puistolän peruskoulu PL 3514 00099 Helsingin kaupunki	740	00026	Brändö gymnasium PB 3053 00099 Helsingfors stad	386
03088	Meilahden yläasteen koulu PL 3207 00099 Helsingin kaupunki	378	03094	Pukimäen peruskoulu PL 3518 00099 Helsingin kaupunki	456	00316	Eiran aikuislukio Laivurinkatu 3 00150 Helsinki	2 285
03106	Munksnäs högstadieskola PB 3064 00099 Helsingfors stad	218	03096	Ressun peruskoulu PL 3107 00099 Helsingin kaupunki	431	00845	Etu-Töölön lukio PL 3101 00099 Helsingin kaupunki	451
03089	Myllypuron yläasteen koulu PL 3712 00099 Helsingin kaupunki	226	03705	Torpparinmäen peruskoulu PL 3410 00099 Helsingin kaupunki	431	00561	Gymnasiet Lärkan PB 3057 00099 Helsingfors stad	385
03091	Pakilan yläasteen koulu PL 3407 00099 Helsingin kaupunki	554	03101	Vuosaaren peruskoulu PL 3720 00099 Helsingin kaupunki	568	00777	Gymnasiet Svenska normallyceum PB 3058 00099 Helsingfors stad	278
03087	Suutarilan yläasteen koulu PL 3522 00099 Helsingin kaupunki	439	03056	Yhtenäiskoulu PL 3312 00099 Helsingin kaupunki	252	00560	Helsingfors Aftongymnasium PB 3072 00099 Helsingfors stad	141
03098	Tehtaanpuiston yläasteen koulu PL 3714 00099 Helsingin kaupunki	394	03108	Åshöjdens grundskola PB 3072 00099 Helsingfors stad	243	00540	Helsingin aikuislukio PL 3809 00099 Helsingin kaupunki	1 021
03099	Vartiokylän yläasteen koulu PL 3716 00099 Helsingin kaupunki	428	12	Peruskoulun erityiskoulut	664	00088	Helsingin kuvataidelukio PL 3802 00099 Helsingin kaupunki	584
03100	Vesalan yläasteen koulu PL 3718 00099 Helsingin kaupunki	370	03248	Albertin koulu PL 3851 00099 Helsingin kaupunki	39	00081	Helsingin luonnontiedelukio PL 3803 00099 Helsingin kaupunki	697

Tunnus Kod	Nimi Namn	Opiskelijoita Studerande 20.9.2006	Tunnus Kod	Nimi Namn	Opiskelijoita Studerande 20.9.2006	Tunnus Kod	Nimi Namn	Opiskelijoita Studerande 20.9.2006
00550	Itäkeskuksen aikuislukio PL 3804 00099 Helsingin kaupunki	907	03396	Herttoniemen yhteiskoulu Kettutie 6 00800 Helsinki	659	22	Ammatill.erityisoppilaitokset	727
00670	Itäkeskuksen lukio PL 3804 00099 Helsingin kaupunki	556	03510	International School of H:ki Selkämerenkatu 11 00180 Helsinki	295	01169	Keskuspuiston ammattiopisto PL 29 00281 Helsinki	727
00255	Kallion lukio PL 3805 00099 Helsingin kaupunki	492	03398	Kulosaaren yhteiskoulu Ståhlberginkuja 1 00570 Helsinki	666	23	Ammatill.erikoisoppilaitokset	13 743
00648	Koillis-Helsingin lukio PL 3512 00099 Helsingin kaupunki	808	03400	Lautasaaren yhteiskoulu Isokaari 19 00200 Helsinki	679	01136	ABB Oy amm. erikoisoppilaitos PL 85 00381 Helsinki	80
00017	Laajasalon lukio PL 3109 00099 Helsingin kaupunki	269	03401	Maunulan yht.k.-Hgin mat.lukio Kutusikkotie 3 00630 Helsinki	765	01182	AEL Ammattienedistämislaitos Kaarnatie 4 00410 Helsinki	1 073
00041	Länsi-Helsingin lukio PL 3811 00099 Helsingin kaupunki	492	03402	Munkkiniemen yhteiskoulu Laajalahdentie 21 00330 Helsinki	961	01434	AVA-instituutti Karstulantie 6 00550 Helsinki	224
00551	Mäkelänrinteen aikuislukio PL 3808 00099 Helsingin kaupunki	1 079	03404	Oulunkylän yhteiskoulu Siltavoudintie 24 00640 Helsinki	881	02574	Finanssi- ja vakuutus. FINVA Bulevardi 28 00120 Helsinki	1 062
00518	Mäkelänrinteen lukio PL 3808 00099 Helsingin kaupunki	793	03405	Pohjois-Haagan yhteiskoulu Pietari Hannikaisen tie 6 00400 Helsinki	884	01581	H:gin kaup.liikennealan oppil. PL 1480 00099 Helsingin kaupunki	60
00082	Ressun lukio PL 3809 00099 Helsingin kaupunki	673	00087	Suomalais-venäläinen koulu Kaarelankuja 2 00430 Helsinki	702	01428	Jollas-opisto Oy Jollaksentie 89 00850 Helsinki	364
00089	Sibelius-lukio PL 3810 00099 Helsingin kaupunki	533	03408	Töölön yhteiskoulu Urheilukatu 10-12 00250 Helsinki	560	02380	Kiinteistöal.koul.sää.t.amm.opp Malmin asematie 6 00700 Helsinki	818
00607	Töölö gymnasium PB 3059 00099 Helsingfors stad	120	21	Ammatilliset oppilaitokset	13 760	02331	MJK-instituutti PL 143 00121 Helsinki	1 848
00539	Töölön yht.koulun aikuislukio Urheilukatu 10-12 00250 Helsinki	1 204	01164	H:gin maalariammattikoulu Kornetintie 2b A 00380 Helsinki	158	01426	Markkinointi-instituutti Töölöntullinkatu 6 00250 Helsinki	4 664
00915	Vuosaaren lukio PL 3714 00099 Helsingin kaupunki	523	01294	Helsingin Diakoniaopisto Alppikatu 2 A 00530 Helsinki	1 442	01202	Oy Nokia Ab:n teollisuusoppil. PL 361 00045 Nokia Group	206
00092	Yhtenäiskoulun lukio PL 3312 00099 Helsingin kaupunki	159	02561	Helsingin palvelualueen oppil. PL 3910 00099 Helsingin kaupunki	1 723	01154	Rakennusteoll.koul.kesk.RATEKO PL 5 00441 Helsinki	326
19	Perus- ja lukioasteen koulut	14 330	02562	Helsingin sos-terveysalan opp. PL 3920 00099 Helsingin kaupunki	1 858	02330	RastorCollege Vattuniemenkatu 5 00210 Helsinki	2 873
03391	Apollon yhteiskoulu Arentipolku 1 00410 Helsinki	525	02560	Helsingin tekniikan alan oppil PL 3930 00099 Helsingin kaupunki	3 030	01134	Sanomain ammattioppilaitos PL 18 00089 Sanomat	145
00394	Englantilainen koulu Mäntytie 14 00270 Helsinki	495	01218	Helsinki Business College PL 133 00511 Helsinki	1 206	24	Ammatill.aikuiskoulutuskesk.	3 652
00084	H:gin ransk.-suom. koulu Raumantie 4 00350 Helsinki	842	02570	Hgin amm.kork-opist.ast.inst. PL 4000 00099 Helsingin kaupunki	..	01708	Amiedu PL 151 00381 Helsinki	3 652
00842	HY Viikin normaalikoulu PL 30 00014 Helsingin yliopisto	897	01245	Liiketalousopisto Hki-Malmi Hietakummuntie 1 A 00700 Helsinki	739	29	Sotilasalan ammatill.oppil.	..
00729	Helsingin Rudolf Steiner-koulu Lehtikuusentie 6 00270 Helsinki	1 057	01412	Ravintolakoulu Perho Perhonkatu 11 00100 Helsinki	974	01863	Merisotakoulu PL 5 00191 Helsinki	..
03393	Helsingin Suomalainen Yhteisk. Isonnevantie 8 00320 Helsinki	1 127	02558	Suomen Kansallisoopp.balettiop Kaikukatu 4 A 00530 Helsinki	31	41	Ammattikorkeakoulut	26 603
03394	Helsingin Uusi yhteiskoulu Lucina Hagmanin polku 5 00710 Helsinki	518	01341	Suomen kosmetolog.yhd.opisto Pajuniityntie 3 00320 Helsinki	131	02535	Arcada-Nylands sv.yrkeshögsk. Jan-Magnus Janssons plats 1 00550 Helsingfors	2 370
00083	Helsingin normaalilyseo PL 38 00014 Helsingin yliopisto	518	01263	Suomen liik.kauppaop.-Atk-Inst Rautatieläisenkatu 5 00520 Helsinki	1 552	02623	Diakonia-ammattikorkeakoulu Maistraatinportti 2 A 00240 Helsinki	3 046
00085	Helsingin saksalainen koulu Malminkatu 14 00100 Helsinki	519	10016	Yrkesinstitutet Practicum Jan Magnus Janssons plats 5 00550 Helsingfors	916	02468	Haaga Instituutin amm.korkeak. PL 8 00321 Helsinki	4 029
03395	Helsingin yhteislyseo Rintinpolku 2 00940 Helsinki	780				02624	Helsingin ammattikorkeakoulu PL 4000 00099 Helsingin kaupunki	9 494
						02503	Helsingin liiket.amm.korkeak. Ratapihantie 13 00520 Helsinki	6 189

1 Etelä-Suomen lääni – Södra Finlands län

Tunnus Kod	Nimi Namn	Opiskelijoita Studierende 20.9.2006	Tunnus Kod	Nimi Namn	Opiskelijoita Studierende 20.9.2006	Tunnus Kod	Nimi Namn	Opiskelijoita Studierende 20.9.2006
02631	Humanistinen ammattikorkeak. Annankatu 12 A 7 00120 Helsinki	1 475	01630	Helsingin evankelinen opisto Kirstinkatu 1 00530 Helsinki	215	098 Hollola		
42	Yliopistot	49 620	01631	Helsingin kristillinen opisto Kuukiventie 6 00840 Helsinki	410	11 Peruskoulut 2 465		
01909	Helsingin kauppakorkeakoulu PL 1210 00101 Helsinki	4 326	02318	Kuurojen kansanopisto Ilkantie 4 00400 Helsinki	52	<i>Oppilaita vuosiluokilla 1-6</i> 1 732		
01901	Helsingin yliopisto PL 33 00014 Helsingin yliopisto	38 806	64	Kansalaisopistot	38 743	07374	Herralan koulu Urheilukentäntie 2 16500 Herrala	67
01740	Kuvataideakatemia Kasarmikatu 36 00130 Helsinki	252	02046	H:fors stads sv. arbetarinst. PB 5200 00099 Helsingfors stad	6 000	07375	Hälvälän koulu Aikkalantie 205 15880 Hollola	193
01742	Sibelius-Akatemia PL 86 00251 Helsinki	1 478	02022	H:gin kaup.suom.työväenopisto PL 5300 00099 Helsingin kaupunki	24 000	07376	Kalliolan koulu Rajaharjuntie 23 15270 Kukkiila	288
01910	Svenska handelshögskolan PB 479 00101 Helsingfors	2 447	02042	Helsingin aikuisopisto Töölöntullinkatu 8 00250 Helsinki	4 450	07378	Miekkion koulu Miekkiontie 516 15700 Lahti	67
01741	Taideteollinen korkeakoulu Hämeentie 135 C 00560 Helsinki	1 874	02028	Kalliolan kansalaisopisto Sturenkatu 11 00510 Helsinki	2 693	07379	Nostavan koulu Nostavantie 382 15820 Lahti	84
01717	Teatterikorkeakoulu PL 163 00531 Helsinki	437	02038	Toimelan vapaaopisto Tehtaankatu 21 LH 4 00150 Helsinki	1 600	07380	Paimelan koulu Paimelantie 524 17120 Paimela	54
43	Sotilaskorkeakoulut	..	65	Opintokeskukset	49 652	07381	Pyhäniemen koulu Pyhäniementie 53 16730 Kutajärvi	116
02358	Maanpuolustuskorkeakoulu PL 7 00861 Helsinki	..	09911	Demokr.siv.liiton opintokeskus Haapaniemenkatu 7-9 B 00530 Helsinki	385	07382	Salpakankaan koulu Koulurinteentie 9 15870 Hollola	518
61	Musiikkioppilaitokset	7 683	09901	Kansan siv.liiton KSL-op.kesk. Hämeentie 36 00530 Helsinki	5 084	03328	Tiilikankaan koulu Tiilikankaantie 3 15880 Hollola	292
02307	Brages musikscola Topeliusgatan 2 00260 Helsingfors	464	09902	Kristillinen opintokeskus PL 4 00251 Helsinki	8 000	07383	Uskilan koulu Hatsinantie 183 16710 Hollola kk	53
01938	Helsingin konservatorio Ruoholahdentori 6 00180 Helsinki	790	09903	Maaseudun siv.liiton op.keskus Eerikinkatu 28 00180 Helsinki	1 478	<i>Oppilaita vuosiluokilla 7-9</i> 733		
01945	Itä-Helsingin musiikkiopisto Kreijjarinkuja 4 00820 Helsinki	2 077	09904	OK-opintokeskus Paasivuorenkatu 2 A 2 00530 Helsinki	19 915	07373	Hollolan yläaste Terveystie 8-10 15870 Hollola	733
02342	Keski-Helsingin musiikkiopisto Mannerheimintie 15 00260 Helsinki	575	09900	Opintokeskus KANSIO Pohjoinen Rautatiekatu 21 B 00100 Helsinki	627	12 Peruskoulun erityiskoulut 46		
01960	Käpylän musiikkiopisto Taivaskalliontie 3 00600 Helsinki	436	09909	Svenska studiecetralen PB 235 00121 Helsingfors	3 290	07385	Kankaan koulu Opintie 3 15870 Hollola	46
01987	Lauttasaaren musiikkiopisto Mylykalliontie 3 00200 Helsinki	419	09905	Toimihenkilöjärj.TJS op.keskus Ratamestarinkatu 11 A 00520 Helsinki	2 500	15 Lukiot 279		
02485	Luoteis-Helsingin Musiikkiop. Kuparitie 1 00440 Helsinki	407	09906	Työväen siv.liitto TSL op.kesk Siltasaarenkatu 4 00530 Helsinki	8 250	00477	Hollolan lukio Koulurinteentie 7 15870 Hollola	279
01967	Länsi-Helsingin musiikkiopisto Nuottapolku 11 00330 Helsinki	572	02450	Vihreä Siv. ja Op.kesk, ViSiO Ruoholahdenranta 1 E 00180 Helsinki	123	64	Kansalaisopistot	3 200
02334	Pakilan musiikkiopisto Ohrahuhdantie 2 A 00680 Helsinki	508	66	Kesäyliopistot	1 190	02291	Hollolan alueopisto PL 66 15871 Hollola	3 200
01969	Pohj.Helsingin musiikkiopisto Ala-Malmin tori 1 00700 Helsinki	696	09922	Helsingin seudun kesäyliopisto Liisankatu 16 A 8 00170 Helsinki	1 190	103 Humppila		
01995	Pop & Jazz Konservatorio Arabiankatu 2 00560 Helsinki	739	99	Muut oppilaitokset	325	11 Peruskoulut 264		
63	Kansanopistot	721	10026	Snellman-korkeakoulu Puuskakuja 14 00850 Helsinki	273	<i>Oppilaita vuosiluokilla 1-6</i> 179		
01705	Aktiivi-instituutti Töölöntullinkatu 8 00250 Helsinki	44	02597	Suomen urheiluhierojaopisto Pasilan puistotie 4 00240 Helsinki	52	08126	Kirkonkulman koulu Koivistontie 22 31640 Humppila	179
						<i>Oppilaita vuosiluokilla 7-9</i> 85		
						03659	Humppilan yläaste Eedenintie 1 31640 Humppila	85

Tunnus Kod	Nimi Namn	Opiskelijoita Studeraende 20.9.2006	Tunnus Kod	Nimi Namn	Opiskelijoita Studeraende 20.9.2006	Tunnus Kod	Nimi Namn	Opiskelijoita Studeraende 20.9.2006
106 Hyvinkää			12 Peruskoulun erityiskoulut			109 Hämeenlinna		
11 Peruskoulut			4 838			11 Peruskoulut		
<i>Oppilaita vuosiluokilla 1-6</i>			2 565			<i>Oppilaita vuosiluokilla 1-6</i>		
03625	Anttilan koulu Niemisentie 1 05830 Hyvinkää	78	08098	Hakalan erityiskoulu Hakalantalo 05460 Hyvinkää	126	00490	Hämeenlinnan normaalikoulu PL 513 13111 Hämeenlinna	382
08086	Aseman koulu Kauppalankatu 8 05800 Hyvinkää	391	08099	Martin erityiskoulu Martintalo 05800 Hyvinkää	122	03385	Jukolan koulu Liivuorentie 24 13500 Hämeenlinna	221
03511	Hakalan koulu Hakalantalo 05460 Hyvinkää	260	15 Lukiot			1 234		
08087	Hyvinkäänkylän koulu Uudenmaankatu 169 05840 Hyvinkää	305	00784	Hyvinkään Sveitsin lukio Teerimäenkatu 2-4 05900 Hyvinkää	451	08816	Kankaantaan koulu Kankaantaustantie 10 13100 Hämeenlinna	84
08088	Hämeenkadun koulu Hämeenkatu 36 05800 Hyvinkää	490	00098	Hyvinkään yhteiskoulun lukio Uudenmaankatu 17 05800 Hyvinkää	783	03496	Katuman koulu Katumantie 2 13250 Hämeenlinna	28
08089	Kaukasten koulu Taimelantie 23 05510 Hyvinkää	33	21 Ammatilliset oppilaitokset			1 640		
08096	Kytäjän koulu Kenkiäntie 71 05720 Hyvinkää	34	02385	Hyvinkään Taidekoulu Uudenmaankatu 20 (Taidetalo) 05800 Hyvinkää	76	08819	Kirkonkulman koulu Vanhanpappilantie 87 13300 Hämeenlinna	244
03649	Martin koulu Martintorinkuja 2 05800 Hyvinkää	398	01043	Hyvinkään ammattioppilaitos Karankatu 3-5 05820 Hyvinkää	502	08820	Luolajan koulu Vesitie 14 13500 Hämeenlinna	147
08091	Nopon koulu Nopon koulukuja 9 05620 Hyvinkää	91	01220	Hyvinkään kauppaoppilaitos Kauppalankatu 18 05800 Hyvinkää	474	08821	Miemalan koulu Alikyläntie 10 B 1 13430 Hämeenlinna	116
08092	Paavolan koulu Oraskatu 7 05880 Hyvinkää	260	01351	Hyvinkään terv.huolto-oppil. Kauppalankatu 18 05800 Hyvinkää	364	08822	Myllymäen koulu Ahokatu 20 13130 Hämeenlinna	242
08093	Palopuron koulu Jokelantie 349 05470 Hyvinkää	37	02326	Uudenmaan maaseutuopisto Uudenmaankatu 249 05840 Hyvinkää	224	03230	Nummen koulu Kylätie 24 13500 Hämeenlinna	464
08095	Ridasjärven koulu Ridasjärven kylätie 92 05950 Hyvinkää	51	23 Ammatill.erikoisoppilaitokset			47		
08774	Svenska skolan i Hyvinge Hyvinkäänkatu 44 05830 Hyvinkää	47	01119	Kone Oyj:n teollisuusoppilait. PL 6 05801 Hyvinkää	47	08823	Ojoisten koulu Mäyräntie 3 13600 Hämeenlinna	333
03606	Talvisillan koulu Heleniuksenkatu 27 05860 Hyvinkää	42	02495	Konecranes Nosturi-instituutti PL 135 05801 Hyvinkää	..	03231	Ortelan koulu Ortelantie 1 13210 Hämeenlinna	112
08097	Uudenkylän koulu Kellokoskentie 975 05510 Hyvinkää	48	02495	Konecranes Nosturi-instituutti PL 135 05801 Hyvinkää	..	08824	Ruununmyllyn koulu Ruununmyllyntie 32 13270 Hämeenlinna	342
<i>Oppilaita vuosiluokilla 7-9</i>			371			<i>Oppilaita vuosiluokilla 7-9</i>		
08083	Pohjoispuiston koulu Runeberginkatu 12 05800 Hyvinkää	371	24	Ammatill.aikuisopetuskesk.	1 544	08827	Vuorentaan koulu Haansuonpolku 1 13500 Hämeenlinna	141
<i>Oppilaita vuosiluokilla 1-9</i>			1 902			<i>Oppilaita vuosiluokilla 1-9</i>		
08084	Härkävehmaan koulu Aleksis Kiven katu 6 05900 Hyvinkää	387	01588	Hyvinkään-Riihimäen amm.aikuis PL 67 05801 Hyvinkää	1 544	1 417		
08094	Puolimatkan koulu Uudenmaankatu 73 05830 Hyvinkää	495	61 Musiikkioppilaitokset			585		
08082	Tapainlinnan koulu Torikatu 30 05800 Hyvinkää	552	01941	Hyvinkään musiikkiopisto Hyvinkäänkatu 1 05800 Hyvinkää	585	08814	Ahveniston koulu Turuntie 33 13130 Hämeenlinna	391
08085	Vehkojan yhtenäiskoulu Männikkötie 6 05830 Hyvinkää	468	64 Kansalaisopistot			2 338		
			02023			2 338		
			Helenenkatu 21 05800 Hyvinkää					
283 Hämeenkoski								
11 Peruskoulut			178			12 Peruskoulun erityiskoulut		
<i>Oppilaita vuosiluokilla 1-6</i>			178			03692 Saaristen koulu		
07678	Hyväneulan koulu Mieholantie 64 16800 Hämeenkoski	66				11		
07679	Kirkonkylän koulu Huhdintie 7 16800 Hämeenkoski	112				15 Lukiot		
			00605			238		
			Hämeenlinnan Aikuislukio Linnankatu 12-14 13100 Hämeenlinna					

1 Etelä-Suomen lääni – Södra Finlands län

Tunnus Kod	Nimi Namn	Opiskelijoita Studeraende 20.9.2006	Tunnus Kod	Nimi Namn	Opiskelijoita Studeraende 20.9.2006	Tunnus Kod	Nimi Namn	Opiskelijoita Studeraende 20.9.2006
00102	Hämeenlinnan Yhteiskoul. lukio Viertokatu 1 13210 Hämeenlinna	243	07415	Tillolan koulu Kuukson tie 83 47400 Kausala	38	00912	Vuoksenniskan yht.koulun lukio Vuoksenniskantie 96 55800 Imatra	243
00100	Hämeenlinnan lyseon lukio Linnankatu 12-14 13100 Hämeenlinna	371	07416	Vuolenkosken koulu Vuolenkoskentie 1296 19160 Huutotöyry	33	61	Musiikkioppilaitokset	498
00101	Kaurialan lukio Brahenkatu 20 13130 Hämeenlinna	513		<i>Oppilaita vuosiluokilla 7-9</i>	287	01944	Imatran seudun musiikki-inst. Virastokatu 1 55100 Imatra	498
21	Ammatilliset oppilaitokset	3 320	07404	litin yläaste PL 39 47401 Kausala	287	64	Kansalaisopistot	2 124
02581	Hämeen ammatti-inst(1.8.1999-) Visamäentie 35 A 13100 Hämeenlinna	469	12	Peruskoulun erityiskoulut	34	02128	Imatran Työväenopisto Saniaskuja 12 55120 Imatra	2 124
10032	Koul.kesk.Tavastia(1.1.2004-) PL 30 13101 Hämeenlinna	2 851	07417	Kausan koulu Juoksijantie 22 47400 Kausala	34	<hr/>		
22	Ammatill.erityisoppilaitokset	205	15	Lukiot	149	149 Inkoo		
01880	Perttulan erityisammattikoulu PL 146 13101 Hämeenlinna	205	00154	litin lukio PL 4 47401 Kausala	149	11	Peruskoulut	423
23	Ammatill.erikoisoppilaitokset	121	63	Kansanopistot	68		<i>Oppilaita vuosiluokilla 1-6</i>	423
01185	Lihateollisuusopisto PL 56 13101 Hämeenlinna	121	01681	Perheniemien evankelinen opisto Opistontie 15 B 47450 Perheniemi	68	08776	Barösunds skola Valhallavägen 8 10270 Barösund	18
41	Ammattikorkeakoulut	7 440	64	Kansalaisopistot	860	08777	Degerby skola Degerbyvägen 106 10160 Degerby	78
02467	Hämeen ammattikorkeakoulu PL 230 13101 Hämeenlinna	7 440	02127	litin kansalaisopisto PL 32 47401 Kausala	860	08778	Kyrkfjärdens skola Museivägen 7 10210 Ingå	126
61	Musiikkioppilaitokset	1 313	<hr/>			08100	Merituulen koulu Urheilutie 3 10210 Inkoo	144
01942	Sibelius-opisto Hattelmälantie 25 13100 Hämeenlinna	1 313	153	Imatra		08779	Solbergs skola Vassbölevägen 703 10140 Solberg	26
64	Kansalaisopistot	10 220	11	Peruskoulut	2 766	08780	Västankvarns skola Västankvarnvägen 399 10230 Ingå st	31
02595	Vanajaveden opisto Turuntie 2 13100 Hämeenlinna	10 220		<i>Oppilaita vuosiluokilla 1-6</i>	1 015	64	Kansalaisopistot	570
66	Kesäyliopistot	887	07453	Imatrankosken koulu Koulukatu 69 55100 Imatra	352	02048	Ingå medborgarinstitut Kommungården, Ola Westmansalle 10210 Inkoo	570
09925	Hämeen kesäyliopisto Sibeliuksenkatu 25 B 13100 Hämeenlinna	887	07454	Kaukopään koulu Niskapietilantie 1 A 55910 Imatra	147	<hr/>		
<hr/>			07455	Linnalan koulu Oppipojanpolku 3 55120 Imatra	320	163 Jaala		
142 Iitti			08917	Virasojan koulu Rakennusmestarinkatu 1 55700 Imatra	196	11	Peruskoulut	101
11	Peruskoulut	765		<i>Oppilaita vuosiluokilla 7-9</i>	381		<i>Oppilaita vuosiluokilla 1-6</i>	101
	<i>Oppilaita vuosiluokilla 1-6</i>	478	07450	Mansikkalan koulu Koulukatu 2 55100 Imatra	381	07117	Jaalan koulu Jaalantie 46 47710 Jaala	101
07405	Haapa-Kimolan koulu Kolisevantie 8 47310 Haapa-Kimola	34		<i>Oppilaita vuosiluokilla 1-9</i>	1 370	<hr/>		
07408	Kausalan koulu Juoksijantie 22 47400 Kausala	226	07449	Kosken koulu Kanavakatu 6 55100 Imatra	477	165 Janakkala		
07409	Kymentaan koulu Väärtintie 24 47610 Kymentaka	67	07461	Tainionkosken koulu Juskunmäenkatu 24 55120 Imatra	490	11	Peruskoulut	1 890
07411	Perheniemien koulu Leirinmäentie 1 47450 Perheniemi	32	07451	Vuoksenniskan koulu Vuoksenniskantie 96 55800 Imatra	403		<i>Oppilaita vuosiluokilla 1-6</i>	1 315
07412	Sammon koulu Rieskantie 24 47400 Kausala	48	15	Lukiot	680	08170	Harvialan koulu Sääjärventie 43 13330 Harviala	120
<hr/>			00158	Imatran yhteislukio Koulukatu 2 55100 Imatra	437	08171	Heinäjoen koulu Korventie 12 14200 Turenki	42
<hr/>			<hr/>			08172	Leppäkosken koulu Haukankalliontie 6 12380 Leppäkoski	63

Tunnus Kod	Nimi Namn	Opiskelijoita Studerande 20.9.2006	Tunnus Kod	Nimi Namn	Opiskelijoita Studerande 20.9.2006	Tunnus Kod	Nimi Namn	Opiskelijoita Studerande 20.9.2006
08173	Löytymäen koulu Löytymäentie 555 14200 Turenki	34	08630	Miinan koulu Koulutie 8 31600 Jokioinen	275	08104	Haarajoen koulu Haarajoenkatu 2 04480 Haarajoki	157
08174	Tanttalan koulu Tanttalan tie 100 14200 Turenki	30	08633	Vaulammin koulu Kalsunmäentie 35 31610 Vaulammi	53	08105	Harjulan koulu Verkkotie 12 04400 Järvenpää	273
08175	Tarinmaan koulu Rantalahdentie 3 14240 Janakkala	72		<i>Oppilaita vuosiluokilla 7-9</i>	248	08106	Keskuskoulu Kansakoulunkatu 1 04400 Järvenpää	130
08176	Tervakosken koulu Kettukalliontie 2 12400 Tervakoski	405	08628	Paanan koulu Asemakuja 1 31600 Jokioinen	248	08107	Kinnarin koulu Koulukuja 3 04430 Järvenpää	315
08177	Turengin koulu Koulutie 2 14200 Turenki	483	64	Kansalaisopistot	915	03560	Kyrölän koulu Puistotie 29-31 04420 Järvenpää	286
08178	Viralan koulu Viralantie 143 14240 Janakkala	42	02274	Jokiläänin kansalaisopisto Keskuskatu 29 A 31600 Jokioinen	915	03487	Mankalan koulu Kytötie 73 04430 Järvenpää	438
08179	Vähikkälän koulu Kirkkoportintie 33 12450 Vähikkälä	24		173 Joutseno		03582	Oinaskadun koulu Vanha yhdystie 25 04430 Järvenpää	166
	<i>Oppilaita vuosiluokilla 7-9</i>	575	11	Peruskoulut	1 137	03288	Pajalan koulu Kaskitie 10-12 04400 Järvenpää	246
08167	Tervakosken yhteiskoulu Heimolantie 2 12400 Tervakoski	210		<i>Oppilaita vuosiluokilla 1-6</i>	741	08108	Saunakallion koulu Pihkapolku 4 04440 Järvenpää	277
08168	Turengin yhteiskoulu Lukiotie 1 14200 Turenki	365	07466	Aholan koulu Aholantie 661 55100 Imatra	27	03581	Vihtakadun koulu Vihtakatu 32 04400 Järvenpää	138
12	Peruskoulun erityiskoulut	61	07476	Keskuskoulu Kesolantie 32 54100 Joutseno	304		<i>Oppilaita vuosiluokilla 7-9</i>	1 621
08180	Haukankallion koulu Haukankalliontie 6 12380 Leppäkoski	42	07468	Korvenkylän koulu Rauhantie 21 55300 Rauhala	137	08102	Järvenpään yhteiskoulu Urheilukatu 7-9 04400 Järvenpää	502
03697	Myllynkulman yläaste Myllynkulmantie 249 13330 Harvila	19	07472	Parjalan koulu Parjalantie 71 54100 Joutseno	56	08101	Kartanon koulu Kaskitie 10-12 04400 Järvenpää	646
15	Lukiot	263	07473	Pulpin koulu Ahvenlammentie 3 54120 Pulp	156	03561	Koivusaaren koulu Pietolankatu 48 04440 Järvenpää	473
00823	Tervakosken lukio Heimolantie 2 12400 Tervakoski	85	07475	Ravattilan koulu Penttiläntie 635 54100 Joutseno	61	12	Peruskoulun erityiskoulut	107
00832	Turengin lukio Lukiotie 1 14200 Turenki	178		<i>Oppilaita vuosiluokilla 7-9</i>	396	03683	Isokydön koulu Satakunnankatu 6 04400 Järvenpää	10
22	Ammatill. erityisoppilaitokset	349	07465	Joutsenon yläaste Penttiläntie 4 54100 Joutseno	396	08109	Juholan koulu PL 41 04401 Järvenpää	97
02598	Kiipulan ammattiopisto Kiipulantie 507 14200 Turenki	349	15	Lukiot	193	15	Lukiot	1 073
24	Ammatill. aikuiskoulutuskesk.	318	00199	Joutsenon lukio Penttiläntie 4 54100 Joutseno	193	00208	Järvenpään lukio Lukionkatu 1 04400 Järvenpää	1 073
01771	Kiipulan amm. aikuiskoul. keskus Kiipulantie 507 14200 Turenki	318	63	Kansanopistot	122	21	Ammatilliset oppilaitokset	943
	169 Jokioinen		01638	Joutsenon opisto Pöyhänniementie 2 54100 Joutseno	122	02370	Järvenpään Diakoniasopisto Järvenpääntie 640 04400 Järvenpää	302
11	Peruskoulut	776	64	Kansalaisopistot	1 557	01067	Järvenpään ammattiopisto Wärtsilänkatu 7 04400 Järvenpää	641
	<i>Oppilaita vuosiluokilla 1-6</i>	528	02129	Joutsenon kansalaisopisto Penttiläntie 4 54100 Joutseno	1 557	22	Ammatill. erityisoppilaitokset	535
08629	Kalakosken koulu Humpplantie 22 31600 Jokioinen	55		186 Järvenpää		01281	Inv.liiton Järvenpään koulukesk. PL 46 04401 Järvenpää	535
08631	Kiipun koulu Hiitelänmäentie 263 31630 Minkio	79	11	Peruskoulut	4 436	24	Ammatill. aikuiskoulutuskesk.	2 263
08632	Kuuman koulu Kuumentie 322 31620 Latovainio	66		<i>Oppilaita vuosiluokilla 1-6</i>	2 815	01618	Adulta Oy PL 96 04401 Järvenpää	2 263
			08103	Anttilan koulu Vanha Valtatie 40 04400 Järvenpää	389			

1 Etelä-Suomen lääni – Södra Finlands län

Tunnus Kod	Nimi Namn	Opiskelijoita Studerande 20.9.2006	Tunnus Kod	Nimi Namn	Opiskelijoita Studerande 20.9.2006	Tunnus Kod	Nimi Namn	Opiskelijoita Studerande 20.9.2006
61	Musiikkioppilaitokset	912	21	Ammatilliset oppilaitokset	439	235	Kauniainen	
01998	Keskisen Uudenmaan musiikkiop. Seutulantie 8 04400 Järvenpää	912	01106	Västra Nylands yrkesskola PB 62 10301 Karis	439	11	Peruskoulut	1 517
63	Kansanopistot	622	63	Kansanopistot	368		<i>Oppilaita vuosiluokilla 1-6</i>	775
01662	Luther-opisto Järvenpääntie 640 04400 Järvenpää	622	01664	Lärkkulla-Stiftels.folkakademi Lärkkullavägen 22 10300 Karis	50	03175	Granhultsskolan Elevhemsvägen 23 02700 Grankulla	392
64	Kansalaisopistot	3 216	02315	Raseborg-opisto Lähdelammentie 155 10300 Karjaa	86	03174	Mäntymäen koulu Mäntymäentie 2 02700 Kauniainen	383
02027	Järvenpään työväenopisto Mannilantie 4 04400 Järvenpää	3 216	01697	Västra Nylands folkhögskola Strandpromenaden 1 10300 Karis	232		<i>Oppilaita vuosiluokilla 7-9</i>	742
210	Kalvola		64	Kansalaisopistot	2 992	03177	Hagelstamska högstadiet Västra Skolstigen 3 02700 Grankulla	416
11	Peruskoulut	374	02049	Karis sv.medborgarinstitut Dalgatan 10 10300 Karis	1 592	03176	Kasavuoren koulu Kasavuorentie 1 02700 Kauniainen	326
	<i>Oppilaita vuosiluokilla 1-6</i>	38	02029	Karjaan suom. kansalaisopisto Laaksokatu 10 10300 Karjaa	1 400	15	Lukiot	648
08163	Taljalan koulu Taljalantie 193 14500 Iittala	38	223	Karjalohja		00062	Gymnasiet Grankulla samskola Västra skolstigen 3 02700 Grankulla	272
	<i>Oppilaita vuosiluokilla 1-9</i>	336	11	Peruskoulut	84	00270	Kauniaisten lukio Kasavuorentie 1 02700 Kauniainen	376
08162	Iittalan koulu 1-9 Hollaajantie 2 14500 Iittala	336		<i>Oppilaita vuosiluokilla 1-6</i>	84	61	Musiikkioppilaitokset	394
220	Karjaa		07964	Karjalohjan koulu Koulukuja 10 09120 Karjalohja	84	01937	Kauniaisten mus.op-Grankulla Valmukuja 3 02700 Kauniainen	394
11	Peruskoulut	1 264	224	Karkkila		63	Kansanopistot	146
	<i>Oppilaita vuosiluokilla 1-6</i>	662	11	Peruskoulut	926	01704	Suomen Raamattuopisto PL 15 02701 Kauniainen	37
08767	Karis svenska lägstadium Nabogatan 18 10300 Karis	334		<i>Oppilaita vuosiluokilla 1-6</i>	587	01692	Työväen akademia Vanha Turuntie 14 02700 Kauniainen	109
08111	Kiilan koulu Hindersinkatu 19 10320 Karjaa	198	08726	Ahmoon koulu Maikkalantie 51 03620 Karkkila	96	64	Kansalaisopistot	1 295
08112	Mustion koulu Lindnäsintie 19 10360 Mustio	60	08728	Haukkamäen koulu Valtatie 22 03600 Karkkila	133	02045	Kauniaist.kansal.op-medb.inst. Pohjoisen suotie 5 A 02700 Kauniainen	1 295
08768	Sannäs skola Sannäsvägen 418 10300 Karis	29	08729	Nyhkälän koulu Huhdintie 13 03600 Karkkila	279	245	Kerava	
08769	Svartå skola Askersvägen 37 10360 Svartå	41	08730	Tuorilan koulu Järvenpääntie 56 03600 Karkkila	79	11	Peruskoulut	3 631
	<i>Oppilaita vuosiluokilla 7-9</i>	602		<i>Oppilaita vuosiluokilla 7-9</i>	339		<i>Oppilaita vuosiluokilla 1-6</i>	2 024
08753	Karis svenska högstadium Torggatan 10 10300 Karis	310	08725	Karkkilan yhteiskoulu Koulukuja 7 03600 Karkkila	339	03584	Ahjon koulu PL 123 04201 Kerava	291
08110	Karjaan yhteiskoulu Tammisaarentie 62a 10320 Karjaa	292	15	Lukiot	143	08903	Ali-Keravan koulu Jokelantie 6 04250 Kerava	99
15	Lukiot	288	00266	Karkkilan lukio Koulukuja 7 03600 Karkkila	143	08905	Kalevan koulu Kalevankatu 66 04230 Kerava	295
00262	Karis-Billnäs gymnasium Bulevarden 11 10300 Karis	138	64	Kansalaisopistot	846	08904	Kanniston koulu Kannistonkatu 5 04260 Kerava	172
00263	Karjaan lukio Tammisaarentie 62 A 10300 Karjaa	150	02030	Karkkilan työväenopisto PL 50 03601 Karkkila	846	03718	Keravan kristillinen koulu Kuparisepänkatu 6 04250 Kerava	101
						08116	Keskuskoulu Sibeliuksenkatu 6 04200 Kerava	342

Tunnus Kod	Nimi Namn	Opiskelijoita Studerande 20.9.2006	Tunnus Kod	Nimi Namn	Opiskelijoita Studerande 20.9.2006	Tunnus Kod	Nimi Namn	Opiskelijoita Studerande 20.9.2006
03360	Killan koulu Sarvimäentie 35 04200 Kerava	233	03420	Heikkilän koulu Hirvatie 7 A 02400 Kirkkonummi	218	61	Musiikkioppilaitokset	645
03508	Kurkelan koulu Käenkatu 10 04230 Kerava	156	03365	Kantvikin koulu Toppapolku 2 02460 Kantvik	223	01997	Kirkkonummen musiikkiopisto PL 20 02401 Kirkkonummi	645
08118	Savion koulu Juurakkokatu 33 04260 Kerava	335	08761	Karuby skola Hirsalavägen 623 02420 Jorvas	47	63	Kansanopistot	248
	<i>Oppilaita vuosiluokilla 7-9</i>	895	08623	Kirkonkylän koulu PL 20 02401 Kirkkonummi	319	01778	Siikaranta-opisto Naruportintie 68 02860 Espoo	248
08114	Nikkarin koulu Keskiäkatu 3 04200 Kerava	398	08762	Kyrkbacka skola Gesterbyvägen 3 02400 Kyrkslätt	339	64	Kansalaisopistot	3 343
08115	Sompion koulu Aleksis Kiven tie 18 04200 Kerava	497	03745	Laajakallion koulu Laajakalliontie 3 02400 Kirkkonummi	123	02050	Kirkkonumm.kansal.op-medb.inst Kirkkotallintie 6 A 02400 Kirkkonummi	3 343
	<i>Oppilaita vuosiluokilla 1-9</i>	712	08624	Masalan koulu Vanha Hommaksentie 5 02430 Masala	321	<hr/>		
08113	Keravanjoen koulu Jaakkolantie 8 04250 Kerava	712	03592	Nissnikun koulu Masalantie 268 A 02430 Masala	173	285 Kotka		
12 Peruskoulun erityiskoulut			08763	Oitbacka skola Österbyvägen 746 02510 Oitbacka	42	11 Peruskoulut		
03729	Tehtaanmäen koulu Kumitehtaankatu 5 B 3. krs 04260 Kerava	..	08764	Sjökulla skola Sjökullavägen 285 02540 Kylmäla	46		<i>Oppilaita vuosiluokilla 1-6</i>	3 360
15 Lukiot			08625	Upinniemen koulu Rantatie A 22 02470 Upinniemi	37	06616	Aittakorven koulu Vesantie 3 48400 Kotka	240
00275	Keravan lukio Aleksis Kiven tie 18 04200 Kerava	626		<i>Oppilaita vuosiluokilla 7-9</i>	1 229	03656	Hakalan koulu Poikkikatu 7 48900 Kotka	185
00572	Keski-Uudenmaan aikuislukio Aleksis Kiven tie 18 04200 Kerava	512	08621	Kirkkoharjun koulu PL 20 02401 Kirkkonummi	588	06617	Haukkavuoren koulu Opintie 2 48100 Kotka	306
21 Ammatilliset oppilaitokset			08752	Kyrkslättis högstadieskola Gesterbyvägen 3 02400 Kyrkslätt	367	06618	Hovinsaaren koulu Ruununmaankatu 2 48200 Kotka	71
02599	Keravan ammattiopisto Sarviniitynkatu 9 04200 Kerava	1 200	03526	Sepän koulu Sepänkyläntie 2 02430 Masala	274	06519	Jäppilän koulu Alakyläntie 67 48410 Kotka	57
02599	Keravan ammattiopisto Sarviniitynkatu 9 04200 Kerava	1 200		<i>Oppilaita vuosiluokilla 1-9</i>	789	06508	Koivulan koulu Koivulantie 5 48710 Kotka	166
61	Musiikkioppilaitokset	863	08626	Veikkolan koulu Kisapolku 7 02880 Veikkola	789	06509	Korkeakosken koulu Veikkolantie 9 48720 Kotka	190
01921	Keravan musiikkiopisto Asematie 6 04200 Kerava	863	12 Peruskoulun erityiskoulut			06510	Kyminkartanon koulu Temppeilikatu 18 48600 Kotka	228
02031	Keravan opisto Keskiäkatu 3 F 04200 Kerava	2 260	08627	Papinmäen koulu Vilhonkummuntie 2 02400 Kirkkonummi	88	06620	Metsolan koulu Allintie 9 48220 Kotka	270
64	Kansalaisopistot	2 260		15 Lukiot	734	06621	Mussalon koulu Rajakalliontie 10 48310 Kotka	327
02031	Keravan opisto Keskiäkatu 3 F 04200 Kerava	2 260	00323	Kyrkslättis gymnasium Gesterbyvägen 3 02400 Kyrkslätt	177	06513	Otsolan koulu Hiidenkurnuntie 2 48770 Kotka	281
257 Kirkkonummi			00568	Masalan lukio Sepänkyläntie 2 02430 Masala	167	06622	Rauhalan koulu Mällinkatu 1 A 48600 Kotka	321
11 Peruskoulut			00666	Porkkalan lukio Kirkkotallintie 6 A 02400 Kirkkonummi	390	06624	Ruonalan koulu Karhuvuorentie 1 48300 Kotka	212
	<i>Oppilaita vuosiluokilla 1-6</i>	2 475	23 Ammatill.erikoisoppilaitokset			06524	Tavastilan koulu Tavastilantie 227 49300 Tavastila	129
08758	Bobäcks skola Gränsnäsavägen 11 02440 Bobäck	105	02476	Johtamistaidon opisto JTO Aavaranta 02510 Oitmäki	2 266	06624	Tiutisen koulu Alakoulukuja 8 48930 Kotka	36
08759	Evitskogs skola Evitskogsavägen 830 02550 Evitskog	38			2 266	06625	Toivo Pekkasen koulu Ruotsinsalmenkatu 13 48100 Kotka	224
08760	Friggesby skola Porkkalavägen 953 02400 Kyrkslätt	48						
08622	Gesterbyn koulu Vilhonkummuntie 4 02400 Kirkkonummi	396						

1 Etelä-Suomen lääni – Södra Finlands län

Tunnus Kod	Nimi Namn	Opiskelijoita Studerande 20.9.2006	Tunnus Kod	Nimi Namn	Opiskelijoita Studerande 20.9.2006	Tunnus Kod	Nimi Namn	Opiskelijoita Studerande 20.9.2006
	<i>Oppilaita vuosiluokilla 7-9</i>	1 056	66 Kesäyliopistot		1 350	61 Musiikkioppilaitokset		1 123
06507	Karhulan koulu Vesivallantie 16 48600 Kotka	357	09928 Kymenlaakson kesäyliopisto Metsontie 41 A 48220 Kotka		1 350	01970 Pohjois-Kymen musiikkiopisto Varuskuntakatu 11 45100 Kouvola		1 123
06613	Keskuskoulu Keskuskatu 28 48100 Kotka	385				64 Kansalaisopistot		2 336
06614	Langinkosken koulu Allintie 20 48220 Kotka	314	286 Kouvola			02133 Kouvolan kansalaisopisto Salpausselänkatu 38 45100 Kouvola		2 336
	<i>Oppilaita vuosiluokilla 1-9</i>	745	11 Peruskoulut		2 726			
06506	Helilän koulu Suntionkatu 27 48600 Kotka	415	<i>Oppilaita vuosiluokilla 1-6</i>		1 481	306 Kuusankoski		
06611	Karhuvuoren koulu Tarinatie 1 48350 Kotka	330	07443 Kankaan koulu Salpausselänkatu 24 45100 Kouvola		319	11 Peruskoulut		2 069
12 Peruskoulun erityiskoulut		55	07444 Kaunisnurmen koulu Pajaraitti 10 45100 Kouvola		142	<i>Oppilaita vuosiluokilla 1-6</i>		1 291
03422	Hiidenkirkun koulu Hiidenkirkuntie 2 48770 Kotka	37	07442 Mansikka-ahon koulu Mansikka-ahontie 1 45200 Kouvola		238	08861 Keskustan koulu Mäenpääntie 23 45700 Kuusankoski		434
03679	Ututien koulu Ututie 1 48350 Kotka	18	07446 Sarkolan koulu Toukotie 31 45100 Kouvola		282	07388 Kymintehtaan koulu Takaharjuntie 3 45720 Kuusankoski		396
15 Lukiot		1 466	07447 Tornionmäen koulu Hongistontie 4 45200 Kouvola		288	07389 Pilkanmaan koulu Savipellontie 19 45810 Pilkanmaa		118
00261	Karhulan lukio Vesivallantie 16 48600 Kotka	341	03610 Vahteron koulu Voimakatu 1 45150 Kouvola		212	07393 Svenska skolan Marsinkatu 5 45700 Kuusankoski		29
00291	Kotkan lyseon lukio ja aikuisl Kirkkokatu 15 48100 Kotka	825	<i>Oppilaita vuosiluokilla 7-9</i>		688	07390 Tähteen koulu Tähteentie 38 45700 Kuusankoski		137
00293	Langinkosken lukio Allintie 20 48220 Kotka	300	07440 Kouvolan yhteiskoulu PL 85 45101 Kouvola		322	07391 Voikkaan koulu Minikuja 10 45910 Voikkaa		177
19 Perus- ja lukioasteen koulut		196	07441 Urheilupuiston koulu Palomäenkatu 29 45100 Kouvola		366	<i>Oppilaita vuosiluokilla 7-9</i>		778
03397	Kotka Svenska Samskola Keisarinmajantie 9 48230 Kotka	196	<i>Oppilaita vuosiluokilla 1-9</i>		557	07386 Hirvelän koulu Koulutie 15 45910 Voikkaa		217
21 Ammatilliset oppilaitokset		2 863	07438 Eskolänmäen koulu Tasankotie 8 45150 Kouvola		557	07387 Naukion koulu Uimahallintie 1 45700 Kuusankoski		338
10052	Etelä-Kymenlaakson ammattiop. Kymenlaaksonkatu 29 48100 Kotka	2 863	12 Peruskoulun erityiskoulut		39	03481 Ruotsulan koulu Takaharjuntie 3 45720 Kuusankoski		223
02522	Kymenlaakson ammattiopisto PL 9 48401 Kotka	..	03459 Mäntypuiston koulu Voimakatu 1 45150 Kouvola		39	12 Peruskoulun erityiskoulut		120
41 Ammattikorkeakoulut		4 586	15 Lukiot		1 040	03682 Mäkikoulu Keskuslaitoksentie 40 45740 Kuusankoski		21
02608	Kymenlaakson ammattikorkeak. PL 9 48401 Kotka	4 586	00295 Kouvolan Lyseon lukio PL 85 45101 Kouvola		371	07392 Tähteenkadun koulu Tähteentie 38 45700 Kuusankoski		99
61 Musiikkioppilaitokset		693	00569 Kouvolan iltalukio PL 85 45101 Kouvola		380	15 Lukiot		335
01958	Kotkan seudun musiikkiopisto PL 141 48101 Kotka	693	00297 Kouvolan yhteiskoulun lukio PL 67 45101 Kouvola		289	00315 Kuusaan lukio Valtakatu 46 45700 Kuusankoski		255
64 Kansalaisopistot		6 806	21 Ammatilliset oppilaitokset		2 534	00911 Voikkaan lukio Koulutie 15 45910 Voikkaa		80
02132	Kotkan opisto Ratakatu 14 48600 Kotka	5 476	10011 Kouvolan seud.am.op(1.1.2001-) PL 43 45201 Kouvola		2 534	64 Kansalaisopistot		2 700
02138	Toukolan kansalaisopisto Toukolantie 2 48210 Kotka	1 330	24 Ammatill.aikuisl.koulutuskesk.		497	02134 Kuusankosken työväenopisto Valtakatu 38 B 45700 Kuusankoski		2 700
			01608 Kouvolan amm.aikuisl.koul.keskus PL 221 45101 Kouvola		497			

Tunnus Kod	Nimi Namn	Opiskelijoita Studerande 20.9.2006	Tunnus Kod	Nimi Namn	Opiskelijoita Studerande 20.9.2006	Tunnus Kod	Nimi Namn	Opiskelijoita Studerande 20.9.2006
316	Kärkölä		07902	Mukkulan ala-aste Lippokatu 1 15240 Lahti	467	00756	Salpausselän lukio Hämeenlinnantie 3 15800 Lahti	376
11	Peruskoulut	577	07903	Myllypohjan ala-aste Vanha Ahtialantie 93 15300 Lahti	289	00405	Tiirismaan lukio Ursankatu 4 15100 Lahti	377
	<i>Oppilaita vuosiluokilla 1-6</i>	386	07904	Möysän peruskoulu Hiljankuja 6 15150 Lahti	216	19 Perus- ja lukioasteen koulut	2 116	
07665	Kirkonkylän koulu Kirkkotie 5 16610 Kärkölä	68	07906	Renkomäen ala-aste Orimattilankatu 93 15680 Lahti	284	00495	Lahden Rudolf Steiner-koulu Eeronkatu 2 a 15900 Lahti	567
07667	Lappilan koulu Koulunmäentie 3 16670 Lappila	42	07907	Vuorikadun ala-aste Vuorikatu 13 15110 Lahti	128	03399	Lahden yhteiskoulu Kirkkokatu 2 15110 Lahti	1 549
07664	Vuokkojarjun koulu PL 16 16601 Järvelä	276		<i>Oppilaita vuosiluokilla 7-9</i>	1 692	21 Ammatilliset oppilaitokset	8 169	
	<i>Oppilaita vuosiluokilla 7-9</i>	191	07915	Kivimaan yläaste Lahdenkatu 62 15210 Lahti	320	10053	Koulutuskeskus Salpaus PL 207 15141 Lahti	7 761
07663	Opintien koulu PL 26 16601 Järvelä	191	07916	Lahden Lyseon yläaste Lahdenkatu 6 15110 Lahti	429	01305	Lahden diakonian instituutti Vuorikatu 4 15110 Lahti	408
15	Lukiot	81	07919	Mukkulan yläaste Tuhtokatu 2 15240 Lahti	230	23 Ammatill.erikoisoppilaitokset	40	
00330	Kärkölään lukio PL 26 16601 Järvelä	81	07920	Salinkallion yläaste Salinmäentie 1 15700 Lahti	361	01129	Askon ammattioppilaitos PL 21 15561 Nastola	40
398	Lahti		07921	Salpausselän yläaste Hämeenlinnantie 3 15800 Lahti	352	29 Sotilasalan ammatill.oppil.	..	
11	Peruskoulut	8 977		<i>Oppilaita vuosiluokilla 1-9</i>	2 485	01859	Huoltokoulu PL 5 15701 Lahti	..
	<i>Oppilaita vuosiluokilla 1-6</i>	4 800	03636	Ahtialan peruskoulu Purorinteenkatu 4 15320 Lahti	649	01848	Sotilasmusiikkikoulu PL 5 15701 Lahti	..
07799	Anttilanmäen ala-aste Leantie 2 A 15100 Lahti	146	07917	Kärpäsen peruskoulu Kasakkamäentie 1 15800 Lahti	555	01867	Urheilukoulu PL 6 15701 Lahti	..
07800	Harjun peruskoulu Vuorikatu 29 15110 Lahti	156	07807	Launeen peruskoulu Ajokatu 167 15610 Lahti	657	41 Ammattikorkeakoulut	5 390	
07801	Jalkarannan ala-aste Sarvikuja 1 15950 Lahti	424	07922	Tiirismaan peruskoulu Ursankatu 4 15100 Lahti	624	02470	Lahden ammattikorkeakoulu PL 214 15101 Lahti	5 390
07802	Joutjärven ala-aste Kokkokallionkatu 2 15170 Lahti	75	12 Peruskoulun erityiskoulut	98	01961	Lahden konservatorio Sibeliuksenkatu 8 15110 Lahti	996	
03440	Kasakkamäen ala-aste Sävelkatu 2 15810 Lahti	298	03441	Kanervikon koulu Keskussairaalamkatu 7 15850 Lahti	..	02484	Lahden musiikkiopisto Hämeenkatu 4 15110 Lahti	731
07803	Kiveriön ala-aste Oksakatu 17 15150 Lahti	231	03437	Lounaanpuiston koulu Oksakatu 17 15150 Lahti	62	63 Kansanopistot	319	
07804	Kivimaan ala-aste Lahdenkatu 62 15210 Lahti	435	03409	Sylvia-kodin koulu Kyläkatu 140 15700 Lahti	36	01656	Lahden kansanopisto Harjukatu 46 15100 Lahti	319
07805	Kunnaksen ala-aste Opinkatu 4 15340 Lahti	258	15 Lukiot	1 748	64 Kansalaisopistot	8 342		
03770	Lahden ruotsinkiel. peruskoulu Vuoksenkatu 11 15100 Lahti	10	00259	Kannaksen lukio Kannaksenkatu 20 15140 Lahti	516	02096	Harjulan kansalaisopisto Harjulankatu 7 15150 Lahti	3 616
07898	Liipola-Kaikuharjun peruskoulu Ostoskatu 3 15500 Lahti	319	00403	Lahden Lyseon lukio Lahdenkatu 6 15110 Lahti	383	02102	Lahden työväenopisto Kirkkokatu 16 15140 Lahti	4 726
07899	Lotilan ala-aste Vuoksenkatu 9 15100 Lahti	410	00522	Mukkulan lukio Tuhtokatu 2 15240 Lahti	50	66 Kesäyliopistot	864	
07901	Länsiharjun ala-aste Helsingintie 52 15700 Lahti	466	00416	Salinkallion lukio Salinmäentie 1 15700 Lahti	46	09935	Päijät-Hämeen kesäyliopisto Kirkkokatu 16 15140 Lahti	864
03312	Metsäkankaan ala-aste Suitsikatu 10 15830 Lahti	188						

1 Etelä-Suomen lääni – Södra Finlands län

Tunnus Kod	Nimi Namn	Opiskelijoita Studerande 20.9.2006	Tunnus Kod	Nimi Namn	Opiskelijoita Studerande 20.9.2006	Tunnus Kod	Nimi Namn	Opiskelijoita Studerande 20.9.2006
99	Muut oppilaitokset	..	15	Lukiot	64	07109	Vainikkalan koulu	25
01344	Luontaishoitola Juntunen	..	00162	Porlamin lukio	64		Rikkiläntie 47 54270 Vainikkala	
	Rauhankatu 6 15110 Lahti			Koulupolku 8 07820 Porlamm		07110	Voisalmi-Tyysterniemen koulu	393
							Voisalmentie 19 53920 Lappeenranta	
401	Lammi		405	Lappeenranta			<i>Oppilaita vuosiluokilla 7-9</i>	1 993
11	Peruskoulut	727	11	Peruskoulut	5 692	07078	Armilan koulu	455
	<i>Oppilaita vuosiluokilla 1-6</i>	369		<i>Oppilaita vuosiluokilla 1-6</i>	3 563		Ratakatu 18 53100 Lappeenranta	
08155	Kataloisten koulu	25	07084	Alakylän koulu	306	07079	Kesämäenrinteen koulu	449
	Kataloistentie 683 16900 Lammi			Lepolankatu 1 A 53100 Lappeenranta			Kapteeninkatu 1 53600 Lappeenranta	
08156	Konnarin koulu	262	07087	Kanavansuun koulu	119	07080	Kimpisen koulu	276
	Mommilatie 21 16900 Lammi			Tukkimiiehenkatu 1 53300 Lappeenranta			Pohjolankatu 2 53100 Lappeenranta	
08157	Kostilan koulu	27	07088	Kasukkalan koulu	50	07081	Lauritsalan koulu	453
	Kostilantie 832 16900 Lammi			Vainikkalantie 171 53100 Lappeenranta			PL 1013 53301 Lappeenranta	
08158	Lieson koulu	20	07089	Kaukaan koulu	290	07083	Sammonlahden koulu	360
	Pitkäkuja 79 16900 Lammi			Parkkarilankatu 41 53200 Lappeenranta			Saunakivenkatu 12 53850 Lappeenranta	
08159	Mommilan koulu	17	07090	Kesämäen koulu	249		<i>Oppilaita vuosiluokilla 1-9</i>	136
	Suonsaarentie 39 12170 Hietoinen			Lavolankatu 16 53600 Lappeenranta		03553	Lappeenrannan steinerkoulu	136
08160	Porkkalan koulu	18	07091	Korkea-ahon koulu	46		Marsitie 21 53600 Lappeenranta	
	Sankolantie 299 16900 Lammi			Korkea-ahontie 803 53100 Lappeenranta		12	Peruskoulun erityiskoulut	94
	<i>Oppilaita vuosiluokilla 7-9</i>	358	07092	Kuusimäen koulu	187	07112	Lönnrotinkadun koulu	94
08153	Hakkalan koulu	358		Katajakatu 10 53810 Lappeenranta			Lönnrotinkatu 1 53600 Lappeenranta	
	Hämeentie 35 16900 Lammi		07094	Lavolan koulu	266	15	Lukiot	1 388
12	Peruskoulun erityiskoulut	38	07093	Luukkaan koulu	403	00413	Kimpisen lukio	428
03684	Kauppiilan koulu	38		Osulankatu 3 53300 Lappeenranta			Pohjolankatu 2 53100 Lappeenranta	
	Kuusitie 1 C 16980 Ronni		07096	Lönnrotin koulu	86	00412	Lappeenrannan Lyseon lukio	369
15	Lukiot	113		Lönnrotinkatu 1 53600 Lappeenranta			Lönnrotinkatu 3 53600 Lappeenranta	
00408	Lammin lukio	113	07097	Mustolan koulu	88	00418	Lauritsalan lukio ja aikuisl.	591
	PL 4 16901 Lammi			Mustolankatu 34 53300 Lappeenranta			PL 1013 53301 Lappeenranta	
407	Lapinjärvi		07098	Muukonniemen koulu	103	19	Perus- ja lukioasteen koulut	417
11	Peruskoulut	412		Muukonniementie 88 53400 Lappeenranta		03681	Itä-Suomen suomal.-venäl.koulu	417
	<i>Oppilaita vuosiluokilla 1-6</i>	227	07099	Myllymäen koulu	298		Opintie 1 53600 Lappeenranta	
07249	Hilda Kätköskosken koulu	53		Hiessillankatu 10 53100 Lappeenranta		21	Ammatilliset oppilaitokset	3 088
	Koulupolku 3 07820 Porlamm		07100	Mäntylän koulu	127	10018	Et-Karjalan amm.op.(1.8.2002-)	3 088
07646	Hindersby skola	16		Mehiläisentie 9 53650 Lappeenranta			PL 303 53101 Lappeenranta	
	Hindersbyvägen 559 07850 Hindersby		07101	Partalan koulu	32	24	Ammatill.aikuiskoulutuskesk.	1 224
07647	Kapellby skola	51		Hiekkastentie 53 53400 Lappeenranta		01589	Etelä-Karjalan aikuisopisto	1 224
	Lapträskvägen 45 07800 Lapträsk		07102	Peltolan koulu	124		Tukkikatu 2 53900 Lappeenranta	
07248	Kirkonkylän koulu	63		Lappeenkatu 2 53100 Lappeenranta		29	Sotilasalan ammatill.oppil.	..
	Koulutie 16 07800 Lapinjärvi		07103	Rutolan koulu	51	01720	Maasotakoulu	..
07250	Pukaron koulu	44		Mikkelintie 171 53830 Lappeenranta			Väinö Valveen katu 4 53900 Lappeenranta	
	Vanhatie 67 A 07830 Pukaro		07114	Räihän koulu	69	41	Ammattikorkeakoulu	2 886
	<i>Oppilaita vuosiluokilla 7-9</i>	185		Pihkalanjärventie 8 54230 Nuijamaa		02609	Etelä-Karjalan ammattikorkeak.	2 886
07246	Porlamin yläaste	185	07104	Simolan koulu	47		PL 303 53101 Lappeenranta	
	Koulupolku 8 07820 Porlamm		08919	Skinnarilan koulu	204			
				Ostosraitti 3 53850 Lappeenranta				

Tunnus Kod	Nimi Namn	Opiskelijoita Studeraende 20.9.2006	Tunnus Kod	Nimi Namn	Opiskelijoita Studeraende 20.9.2006	Tunnus Kod	Nimi Namn	Opiskelijoita Studeraende 20.9.2006
42	Yliopistot	5 573	08022	Lohjansaaren koulu	16	15	Lukiot	1 093
01914	Lappeenrannan tekn. yliopisto PL 20 53851 Lappeenranta	5 573		Pietiläntie 23 08800 Lohja		00429	Lohjan Yhteislyseon lukio Karstuntie 6 08100 Lohja	969
61	Musiikkioppilaitokset	799	08018	Maksjoen koulu	44	00908	Virkby gymnasium Klockargränden 2 08700 Lojo	124
01963	Lappeenrannan musiikkiopisto Koulukatu 36 53100 Lappeenranta	799	08005	Metsolan koulu Puistokatu 2 08150 Lohja	346	21	Ammatilliset oppilaitokset	2 023
64	Kansalaisopistot	3 900	03619	Moision koulu Kurjenkatu 14 08100 Lohja	33	10012	Länsi-Uudenmaan koulutuskeskus 2 Toivonkatu 4 08100 Lohja	2 023
10046	Etelä-Karjalan kansalaisopisto Kauppakatu 41 III Krs 53100 Lappeenranta	3 900	03675	Muijalan koulu Takaniihtentie 26 08680 Lohja	168	61	Musiikkioppilaitokset	958
66	Kesäyliopistot	1 130	03621	Neitsytinnan koulu Länsi-Louhenkatu 8 08100 Lohja	43	01965	Länsi-Uudenmaan musiikkiopisto Kirkkokatu 6 08100 Lohja	958
09929	Etelä-Karjalan kesäyliopisto Laserkatu 6 53850 Lappeenranta	1 130	08020	Nummenkylän koulu Nummenkyläntie 113 08680 Lohja	78	62	Liikunnan koulutuskeskukset	82
416	Lemi		03620	Nummentaustan koulu Toukolankatu 14 08150 Lohja	129	01726	Kisakallion urheiluoipisto Kisakalliontie 284 08360 Lohja	82
11	Peruskoulut	329	08906	Ojamon koulu Kartanonkuja 4 08200 Lohja	396	63	Kansanopistot	214
	<i>Oppilaita vuosiluokilla 1-6</i>	121	03611	Perttilän koulu Hakulintie 30 08500 Lohja	178	01643	Kanneljärven opisto Karstuntie 537 08450 Lohja	214
03390	Kuukanniemen koulu Juvolantie 404 54850 Kuukanniemi	121	08021	Pullin koulu Mynterläntie 228 08500 Lohja	59	64	Kansalaisopistot	3 561
	<i>Oppilaita vuosiluokilla 1-9</i>	208	03626	Rauhalan koulu Helsingiuksentie 71 08700 Lohja	219	10010	Hiiden Opisto Linnaistenkatu 9 08100 Lohja	3 561
03612	Lemin koulukeskus Punaportinkatu 7 54710 Lemi	208	08024	Ristin koulu Tynninharjuntie 1 08700 Lohja	254	433	Loppi	
424	Liljendal		08907	Roution koulu Havumetsäntie 4 08350 Lohja	158	11	Peruskoulut	1 000
11	Peruskoulut	111	08775	Solbrinkens skola Stationsgatan 1 08100 Lojo	59		<i>Oppilaita vuosiluokilla 1-6</i>	676
	<i>Oppilaita vuosiluokilla 1-6</i>	111	08008	Tytyrin koulu Kirkkokatu 8 08100 Lohja	237	08194	Joentaan koulu Punaportintie 8 12640 Jokiniemi	52
07217	Hommansby skola Hommansbyvägen 30 07870 Skinnarby	15	08792	Virkby skola Petter Forsströmsvägen 1 08700 Lojo	63	08195	Kirkkonkylän koulu Koulurinne 8 12700 Loppi	199
07218	Sävträsk skola Herrgårdsvägen 29 A 07880 Liljendal	96		<i>Oppilaita vuosiluokilla 7-9</i>	1 914	08196	Kormun koulu Ala-asteentie 18 12520 Kormu	46
444	Lohja		08003	Anttilan koulu Kirkkokatu 6 08100 Lohja	349	08197	Launosten koulu Kartanontie 8 12540 Launonen	136
11	Peruskoulut	4 770	03642	Harjun koulu Toivonkatu 2 08100 Lohja	403	08198	Läyliäisten koulu Koulutie 3 12600 Läyliäinen	148
	<i>Oppilaita vuosiluokilla 1-6</i>	2 856	08010	Järnefeltin koulu Helsingiuksentie 56 08700 Lohja	449	08199	Pilpalan koulu Hunsalantie 3 12750 Pilpala	26
08013	Asemanpellon koulu Munkkaantie 35 08500 Lohja	121	08751	Källhagens skola Klockargränden 2 08700 Lojo	301	08202	Topenon koulu Topenontie 145 12920 Topeno	43
08014	Hiiden koulu Karstuntie 354 08450 Lohja	36	08009	Mäntynummen koulu Mäntynummenkuja 15 08500 Lohja	412	08203	Vojakkalan koulu Vojakkalantie 35 12950 Vojakkala	26
08016	Karstun koulu Karstuntie 1145 08480 Lohja	27		<i>Oppilaita vuosiluokilla 7-9</i>	324	08193	Lopen yläkoulu Opintie 2-4 12700 Loppi	324
08017	Lehmijärven koulu Kesäkodintie 18 08500 Lohja	76	12	Peruskoulun erityiskoulut	36			
03254	Linderin koulu Mäntynummenkuja 15 08500 Lohja	116	03429	Jalavan koulu Havumetsäntie 4 08350 Lohja	36			

1 Etelä-Suomen lääni – Södra Finlands län

Tunnus Kod	Nimi Namn	Opiskelijoita Studerande 20.9.2006	Tunnus Kod	Nimi Namn	Opiskelijoita Studerande 20.9.2006	Tunnus Kod	Nimi Namn	Opiskelijoita Studerande 20.9.2006
12	Peruskoulun erityiskoulut	46	441	Luumäki		03585	Hepolan koulu	244
08204	Kissankellon koulu Opintie 2-4 12700 Loppi	46	11	Peruskoulut	554		Sälinkäntie 78 04600 Mäntsälä	
15	Lukiot	92		<i>Oppilaita vuosiluokilla 1-6</i>	168	08028	Hirvihaaran koulu	101
00574	Lopen lukio Opintie 2-4 12700 Loppi	92	04934	Kangasvarren koulu Suoanttilantie 166 54530 Luumäki	105		Kuntomajantie 30 04680 Hirvihaara	
64	Kansalaisopistot	780	04936	Kannuskosken koulu Sepänmäki 19 46530 Kannuskoski	27	03744	Hyökännummen koulu	185
02105	Lopen opisto Yhdystie 5 12700 Loppi	780	04937	Kirkonkylän koulu Hirvikalliontie 44 54510 Uro	36		Nummelantie 9 04500 Kellokoski	
434	Loviisa			<i>Oppilaita vuosiluokilla 1-9</i>	386	08030	Kaukalammen koulu	18
11	Peruskoulut	1 000	04939	Taavetin koulu PL 11 54501 Taavetti	386		Kaukalammentie 70 04600 Mäntsälä	
	<i>Oppilaita vuosiluokilla 1-6</i>	462	15	Lukiot	68	08031	Kirkonkylän koulu	274
07236	Generalshagens skola Drottninggatan 21 07900 Lovisa	169	00812	Taavetin lukio PL 11 54501 Taavetti	68		Koulutie 3 04600 Mäntsälä	
07240	Länsiharjun koulu PL 116 07901 Loviisa	187	489	Miehikkälä		08032	Levannon koulu	24
07237	Valkom kvarterskola Handelsgatan 4 07910 Valkom	22	11	Peruskoulut	232		Levannontie 139 04940 Levanto	
07241	Valkon koulu Pitkäniityntie 62 07910 Valko	84		<i>Oppilaita vuosiluokilla 1-6</i>	78	08033	Lukon koulu	27
	<i>Oppilaita vuosiluokilla 7-9</i>	538	07421	Muurikkalan koulu Tohmonmäentie 15 A 49730 Muurikkala	27		Lukontie 13 04740 Sälinkää	
07235	Lovisanejdens högstadium PB 64 07901 Lovisa	296	07424	Suurmiehikkälän koulu Koulukuja 10 49760 Suur-Miehikkälä	51	08034	Mattilan koulu	61
07239	Myllyharjun koulu PL 116 07901 Loviisa	242		<i>Oppilaita vuosiluokilla 1-9</i>	154		Mattilantie 11 04660 Numminen	
12	Peruskoulun erityiskoulut	110	07418	Miehikkälän koulu Keskustie 9 49700 Miehkälä	154	03320	Myllymäen koulu	302
07242	Harjuntaustan koulu PL 116 07901 Loviisa	71	504	Myrskylä			Vanha Porvoontie 21 04600 Mäntsälä	
07238	Parkskolan Drottninggatan 21 07900 Lovisa	39	11	Peruskoulut	176	08035	Nummisten koulu	101
15	Lukiot	216		<i>Oppilaita vuosiluokilla 1-6</i>	176		Onkimaantie 3 04660 Numminen	
00432	Lovisa Gymnasium PB 64 07901 Lovisa	140	07233	Kankkilan ala-aste Kankkilantie 893 07600 Myrskylä	39	08036	Ohkolan koulu	99
00431	Myllyharjun lukio PL 116 07901 Loviisa	76	07234	Kirkonkylän ala-aste Mestarintie 3 07600 Myrskylä	137		Ohkolantie 391 04530 Ohkola	
64	Kansalaisopistot	2 704	505	Mäntsälä		08037	Saaren koulu	32
02051	Lovisa sv. medborgarinstitut PB 68 07901 Lovisa	1 292	11	Peruskoulut	2 690		Niemenkyläntie 81 04920 Saarentaus	
02039	Valkon kansalaisopisto Ratakatu 1 07900 Loviisa	1 412		<i>Oppilaita vuosiluokilla 1-6</i>	1 833	08038	Sulkavan koulu	28
			08026	Arolan koulu Arolan kylätie 143 04500 Kellokoski	82		Nikinojantie 157 04770 Sahakylä	
			08027	Hautjärven koulu Hautjärventie 580 04840 Hautjärvi	29	08039	Sälinkään koulu	81
							Kaanaantie 51 04740 Sälinkää	
						08040	Sääksjärven koulu	145
							Sääksjärventie 526 04630 Sääkskylä	
							<i>Oppilaita vuosiluokilla 7-9</i>	857
						08025	Ehnroosin koulu	498
							Nordenskiöldintie 2 04600 Mäntsälä	
						03700	Riihenmäen koulu	359
							Einontie 3 04600 Mäntsälä	
						15	Lukiot	236
						00519	Mäntsälän lukio	236
							Nordenskiöldintie 2 04600 Mäntsälä	
						21	Ammatilliset oppilaitokset	690
						02477	Mäntsälän ammattiopisto	690
							Pohjoinen pikatie 800 04920 Saarentaus	
						64	Kansalaisopistot	2 100
						02033	Mäntsälän kansalaisopisto	2 100
							Vanha Porvoontie 19 04600 Mäntsälä	

Tunnus Kod	Nimi Namn	Opiskelijoita Studerande 20.9.2006	Tunnus Kod	Nimi Namn	Opiskelijoita Studerande 20.9.2006	Tunnus Kod	Nimi Namn	Opiskelijoita Studerande 20.9.2006
532	Nastola		08069	Ikkalan koulu Koulutie 10 03810 Ikkala	72	03535	Syrjälän koulu PL 23 01801 Klaukkala	267
11	Peruskoulut	1 803	08072	Koisjärven koulu Retlahdentie 15 09630 Koisjärvi	44	08061	Uotilan koulu Uotilan koulutie 81 01860 Perttula	77
	<i>Oppilaita vuosiluokilla 1-6</i>	1 188	03755	Leppäkorven koulu Johanneslundintie 86 09930 Leppäkorpi	10	08062	Valkjärven koulu Valkjärventie 460 01860 Perttula	67
07771	Erstan koulu Kärnytie 7 G 15540 Villähde	224	08046	Oinolan koulu Koulukuja 2 09810 Nummi	144	03756	Vendlaskolan PL 87 01801 Klaukkala	29
07772	Kanervan koulu Rakokiventie 51 15550 Nastola	111	08071	Pusulan koulu Kaukelantie 1 03850 Pusula	168		<i>Oppilaita vuosiluokilla 7-9</i>	1 284
07773	Kirkonkylän koulu Hoitokodintie 1 15560 Nastola	260		<i>Oppilaita vuosiluokilla 7-9</i>	258	08048	Klaukkalan yläaste PL 27 01801 Klaukkala	371
07775	Kivijärven koulu Vehkamäentie 24 15460 Mäkelä	74	08042	Nummi-Pusulan koulu Koulukuja 4 09810 Nummi	258	03403	Nurmijärven yhteisk. yläaste PL 24 01901 Nurmijärvi	498
03233	Rakokiven koulu Soratie 9 15550 Nastola	245	15	Lukiot	87	08049	Rajamäen yläaste PL 45 05201 Rajämäki	415
07776	Ruuhijärven koulu Kukkusmäentie 1 15580 Ruuhijärvi	41	00557	Nummi-Pusulan lukio Koulukuja 4 09810 Nummi	87		<i>Oppilaita vuosiluokilla 1-9</i>	1 005
07777	Tapiolan koulu Heinämaantie 1423 15540 Villähde	38	543	Nurmijärvi		03768	Isoniitun koulu Löydöskuja 2 01800 Klaukkala	358
07778	Uudenkylän koulu Heinolantie 278 16100 Usikyylä	55	11	Peruskoulut	5 558	03666	Mäntysalon koulu Havumäentie 7 01820 Klaukkala	647
07779	Villähteen koulu Kankaantie 5 15540 Villähde	140		<i>Oppilaita vuosiluokilla 1-6</i>	3 269	12	Peruskoulun erityiskoulut	79
	<i>Oppilaita vuosiluokilla 7-9</i>	615	03752	Harjulan koulu PL 168 01801 Klaukkala	200	08063	Kivenpuiston koulu Aleksis Kiven tie 18 01900 Nurmijärvi	79
07768	Kukkasen koulu Ylätie 3 15560 Nastola	326	08050	Karhunkorven koulu Raalantie 309 01900 Nurmijärvi	56	15	Lukiot	835
07769	Männistön koulu Yhteiskouluntie 3 16100 Usikyylä	289	08052	Klaukkalan koulu PL 88 01801 Klaukkala	400	00007	Arkadian yhteislyseon lukio PL 116 01801 Klaukkala	369
12	Peruskoulun erityiskoulut	65	08054	Lepsämän koulu Lepsämäntie 775 01830 Lepsämä	205	0606	Klaukkalan aikuislukio PL 116 01801 Klaukkala	110
07780	Rinteen koulu Ylätie 3 15560 Nastola	65	08051	Lukkarin koulu Punamullantie 18 01900 Nurmijärvi	305	00608	Nurmijärven yhteiskoulun lukio PL 24 01901 Nurmijärvi	189
15	Lukiot	512	03596	Maaniitun koulu Heikkiläntie 27 01900 Nurmijärvi	449	00715	Rajamäen lukio PL 45 05201 Rajämäki	167
00877	Koulutuskeskus Salpaus, lukio Rakokiventie 2 15550 Nastola	512	08055	Metsäkylän koulu Järventaustantie 163 01810 Luhtajoki	105	21	Ammatilliset oppilaitokset	301
62	Liikunnan koulutuskeskukset	218	08056	Nukarin koulu Nummenniityntie 14 05450 Nukari	77	01049	Nurmijärven ammattiopisto Lopentie 20 01860 Perttula	301
01727	Liikuntakeskus Pajulahti Pajulahdentie 167 15560 Nastola	218	08057	Nummenpään koulu Leppälammentie 69 01860 Perttula	23	24	Ammatill.aikuiskoulutuskesk.	1 050
64	Kansalaisopistot	1 430	08058	Palojoen koulu Koulunkulmantie 166 01940 Palojoen	94	01831	Työtehoseuran amm.aik.koul.kes PL 5 05201 Rajämäki	1 050
02107	Nastolan kansalaisopisto Toripolku 8 15550 Nastola	1 430	08059	Rajamäen koulu Tykkimäentie 1 05200 Rajämäki	690	61	Musiikkioppilaitokset	870
540	Nummi-Pusula		08053	Röykän koulu Kangastie 5 05100 Röykkä	194	02345	Nurmijärven musiikkiopisto PL 64 01901 Nurmijärvi	870
11	Peruskoulut	756	08060	Suomiehen koulu Suomiehen koulutie 267 05620 Hyvinkää	31	63	Kansanopistot	8
	<i>Oppilaita vuosiluokilla 1-6</i>	498				01621	Kiljavan opisto Kotorannantie 49 05250 Kiljava	8
08043	Hyrskylän koulu Hyrskyläntie 169 B 09430 Saukkola	60						

1 Etelä-Suomen lääni – Södra Finlands län

Tunnus Kod	Nimi Namn	Opiskelijoita Studerande 20.9.2006	Tunnus Kod	Nimi Namn	Opiskelijoita Studerande 20.9.2006	Tunnus Kod	Nimi Namn	Opiskelijoita Studerande 20.9.2006
64	Kansalaisopistot	3 470	07520	Auttoisten koulu	26	07225	Koskenkylän koulu	105
02026	Kansalaisopisto Jukola Klaukkalantie 72 01800 Klaukkala	3 470		Keinuhongantie 17 17610 Auttoinen			Koskenkyläntie 424 07700 Koskenkylän Saha	
<hr/>			07503	Kullasvuoren koulu	169	07222	Pernä kyrkoby skola	45
<hr/>				Koulukuja 2 17500 Padasjoki			Pernävägen 197 07930 Pernä	
560	Orimattila		07504	Maakesken koulu	26	63	Kansanopistot	48
11	Peruskoulut	1 782		Maakeskenraitti 67 17470 Maakeski		01702	Östra Nylands folkhögskola	48
	<i>Oppilaita vuosiluokilla 1-6</i>	762		<i>Oppilaita vuosiluokilla 7-9</i>	131		Folkhögskolevägen 16 07945 Kuggom	
06912	Heinämaan koulu	36	07521	Pappilanmäen koulu	131	606	Pohja	
	Haapamaentie 1 16330 Heinämaa			Puistotie 8 17500 Padasjoki		11	Peruskoulut	347
06914	Karkkulan koulu	56	15	Lukiot	80		<i>Oppilaita vuosiluokilla 1-6</i>	347
	Pukkilantie 603 16300 Orimattila		00672	Padasjoen lukio	80	08856	Billnäs skola	62
06915	Kuivannon koulu	60		Puistotie 8 17500 Padasjoki			Bruksvägen 14 10330 Billnäs	
	Kuivannontie 604 16280 Kuivanto		580	Parikkala		08064	Fiskarin koulu	86
06916	Luhtikylän koulu	44		11 Peruskoulut	536		Koulutie 5 10470 Fiskari	
	Keiturintie 14 16510 Luhtikylä			<i>Oppilaita vuosiluokilla 1-6</i>	185	08065	Kirkonkylän koulu	68
06917	Mallusjoen koulu	28	07279	Saaren koulu	76		Vanha Turuntie 91 10420 Pohjankuru	
	Mallusjoentie 195 16450 Mallusjoki		07268	Särkisalmen koulu	79	08066	Klinkbackan koulu	65
03658	Myllylän koulu	205		Myllysuluntie 44 59310 Särkisalmi			Klinkbackantie 9 10330 Pinjainen	
	PL 106 16301 Orimattila		05002	Uukuniemen koulu	30	08857	Pojo kyrkoby skola	66
06919	Pennalan koulu	91		Kummun koulutie 188 59710 Uukuniemi			Hanna Gardbergsvägen 1 10420 Skuru	
	Lankilantie 76 B 16320 Pennala			<i>Oppilaita vuosiluokilla 1-9</i>	351	62	Liikunnan koulutuskeskukset	52
06920	Tietävälän koulu	55	07262	Kirjolan koulu	351	01769	Urheilupuisto Kisakeskus	52
	Kangasvuokontie 15 16300 Orimattila			Kirjolankatu 5 59100 Parikkala			PL 1 10471 Fiskari	
06921	Tönnön koulu	134	15	Lukiot	95	64	Kansalaisopistot	1 052
	Tönnönkoskentie 12 16300 Orimattila		00638	Parikkalan lukio	95	02035	Pohjan työväenop-arbetarinst.	1 052
07837	Virenojan koulu	53		Kirjolankatu 5 59100 Parikkala			Vanha Turuntie 75 10420 Pohjankuru	
	Virenojentie 16 16310 Virenoja		64	Kansalaisopistot	600	611	Pornainen	
	<i>Oppilaita vuosiluokilla 1-9</i>	1 020	02130	Kaakon kansalaisopisto	600	11	Peruskoulut	907
06913	Jokivarren koulu	602		Petäjikönkatu 2 59100 Parikkala			<i>Oppilaita vuosiluokilla 1-6</i>	650
	PL 21 16301 Orimattila		585	Pernaja		05608	Halkian koulu	49
07836	Orimattilan yläaste	418		11 Peruskoulut	325		Nummentie 4 07190 Halkia	
	PL 50 16301 Orimattila			<i>Oppilaita vuosiluokilla 1-6</i>	325	05607	Jokimäen koulu	74
15	Lukiot	250	07219	Forsby skola	74		Anttilantie 8 07150 Laukkoski	
00594	Erkko-lukio	250		Kullbyvägen 4 07700 Forsby Säg		03321	Kirveskosken koulu	343
	PL 50 16301 Orimattila		07220	Haddom skola	38		Koulutie 4 07170 Pornainen	
64	Kansalaisopistot	1 800	07221	Isnäs skola	36	03702	Laukkosken koulu	58
02034	Orimattilan kansalaisopisto	1 800		Edövägen 27 07750 Isnäs			Krouvarintie 64 07150 Laukkoski	
	PL 44 16301 Orimattila		07224	Isnäs koulu	27	03703	Parkkojan koulu	126
576	Padasjoki			Edöntie 27 07750 Isnäs			Alkutaival 16 07190 Halkia	
11	Peruskoulut	374		<i>Oppilaita vuosiluokilla 7-9</i>	257	05609	Pornaisten yläaste	257
	<i>Oppilaita vuosiluokilla 1-6</i>	243					Koulutie 4 07170 Pornainen	
07501	Arrakosken koulu	22						
	Arrakoskentie 30 17530 Arrakoski							

Tunnus Kod	Nimi Namn	Opiskelijoita Studerande 20.9.2006	Tunnus Kod	Nimi Namn	Opiskelijoita Studerande 20.9.2006	Tunnus Kod	Nimi Namn	Opiskelijoita Studerande 20.9.2006	
638 Porvoo			07640	Sannäs skola Järnstigen 6 06150 Borgå	84	01113	Östra Nylands yrkesskola Edelfeltsstigen 1 06400 Borgå	328	
11 Peruskoulut			07641	Saxby skola Saxbyvägen 257 06500 Borgå	49	24	Ammatill.aikuiskoulutuskesk.	2 018	
	<i>Oppilaita vuosiluokilla 1-6</i>	3 678	07628	Suomenkylän koulu Malmintie 2 06500 Porvoo	55	01709	Edupoli Ammattitie 1 06450 Porvoo	2 018	
07632	Ebbo skola Ebbövågen 734 06200 Borgå	29	07642	Svartså skola Brasavägen 8 06750 Tolkis	52	61	Musiikkioppilaitokset	2 302	
07619	Epoon koulu Ylikentie 969 06200 Porvoo	55	07643	Tolkis skola Vallvägen 4 06750 Tolkis	72	01933	Porvoonseudun musiikkiopisto PL 23 06101 Porvoo	2 302	
07633	Gammelbacka skola Kunskapens väg 1 06400 Borgå	119	07626	Tolkkisten koulu Palomäentie 5 06750 Tolkkinen	152	63	Kansanopistot	87	
07634	Grännäs skola Grännäsvägen 6 07450 Växå	60	07629	Tuorilan koulu Tuorilanmäki 13 06500 Porvoo	70	10047	Borgå folkakademi Runebergsgatan 16-18 06100 Borgå	87	
07620	Hamari koulu Hamarintie 34 06650 Hamari	178	07631	Veckoski skola Söderveckoskivägen 476 07130 Andersböle	41	64	Kansalaisopistot	6 350	
07635	Hindhår skola Smedjebrinken 3 07110 Hindhår	35	08909	Vårberga skola Sampovägen 3 06150 Borgå	55	02043	Borgå medborgarinstitut PB 220 06101 Borgå	3 000	
07621	Hinthaaran koulu Koulutie 26 07110 Hinthaara	123		<i>Oppilaita vuosiluokilla 7-9</i>	2 039	02036	Porvoon kansalaisopisto Mannerheiminkatu 15 06100 Porvoo	3 350	
03747	Huhtisen koulu Huhtisentie 7 06100 Porvoo	278	07228	Linnajoen koulu Edelfeltinbulevardi 2 06100 Porvoo	701	616 Pukkila			
07644	Ilby skola Sannäsvägen 36 07280 Ilby	61	03278	Lyceiparkens skola PB 10 06101 Borgå	367	11 Peruskoulut			
07622	Ilolan koulu Lovisantie 864 07280 Ilola	76	07618	Pääskytien koulu Pääskytie 1 06400 Porvoo	631		<i>Oppilaita vuosiluokilla 1-6</i>	209	
07623	Jakarin koulu Järvikyläntie 11 07320 Jakari	41	07648	Strömborgska skolan Lundagatan 1-3 06100 Borgå	340	07614	Kanteleen koulu Holmankuja 40 07565 Kantele	30	
07624	Kerkkoon koulu Savimäentie 6 06530 Kerkkoo	57	12 Peruskoulun erityiskoulut			07615	Kirkonkylän koulu Veteraanitie 3 07560 Pukkila	135	
07230	Keskuskoulu Aleksanterinkatu 25 06100 Porvoo	471	07630	Kumpulan koulu Pääskytie 1 06400 Porvoo	86	07617	Torpinkylän koulu Opintie 10 07550 Torpinkylä	44	
08908	Kevätkummun koulu Sammontie 3 06150 Porvoo	290	03445	Tulliportin koulu Opistokuja 5 06100 Porvoo	29	624 Pyhtää			
07636	Kräkö skola Båtbyggarvägen 5 07410 Kräkö	56	15 Lukiot			11	Peruskoulut	639	
07637	Kullo skola Gamla Kullovägen 35 06830 Kulloby	51	00024	Borgå gymnasium PB 8 06101 Borgå	337		<i>Oppilaita vuosiluokilla 1-6</i>	161	
07625	Kulloon koulu Kulloonlahdentie 17 06850 Kulloo	68	00657	Linnankosken lukio ja aikuisl. Piispankatu 24-26 06100 Porvoo	771	06527	Hirvikosken koulu Harjuntie 1631 A 49290 Vastila	40	
07649	Kvarnbackens skola Kvarnbergsgatan 18 06100 Borgå	430	21 Ammatilliset oppilaitokset			1 973	06532	Pyttis svenska skola Kyrkvägen 448 49240 Svartbäck	46
08848	Näse skola Institutgränd 3 06100 Borgå	47	01781	Borgå hantverks, konstind. skola Lundgatan 8 06100 Borgå	85	06531	Suur-Ahvenkosken koulu Pyhtäänkuja 1 49270 Pyhtää	75	
08847	Näsin koulu Opistokuja 3 06100 Porvoo	159	02591	Porvoon ammattiopisto Perämiehentie 6 06100 Porvoo	1 048		<i>Oppilaita vuosiluokilla 1-9</i>	478	
07627	Peipon koulu Keskusaukio 2 06400 Porvoo	355	01254	Porvoon kauppaoppilaitos Opistokuja 1 06100 Porvoo	372	06525	Huutjärven koulu Huutjärventie 56 49210 Huutjärvi	478	
07639	Pellinge skola Österbyvägen 40 07370 Pellinge	9	02396	Porvoon terv.huolto-oppilaitos Mannerheiminkatu 20 06100 Porvoo	140				

1 Etelä-Suomen lääni – Södra Finlands län

Tunnus Kod	Nimi Namn	Opiskelijoita Studerande 20.9.2006	Tunnus Kod	Nimi Namn	Opiskelijoita Studerande 20.9.2006	Tunnus Kod	Nimi Namn	Opiskelijoita Studerande 20.9.2006
689	Rautjärvi		08915	Peltosaaren koulu	239	700	Ruokolahti	
11	Peruskoulut	436		Telluskatu 8 11130 Riihimäki		11	Peruskoulut	569
	<i>Oppilaita vuosiluokilla 1-6</i>	276	08150	Pohjoinen koulu	243		<i>Oppilaita vuosiluokilla 1-6</i>	128
07134	Kivijärven koulu	164		Karankatu 13 11120 Riihimäki		04689	Huhtasen kylän koulu	35
	Simpeleentie 40 56800 Simpele		08151	Uramon koulu	313		Niskapietiläntie 111 55910 Imatra	
07133	Rautjärven aseman koulu	75		Uramontie 63 11120 Riihimäki		04694	Puntalan koulu	41
	Urheilijankatu 11 56610 Rautjärvi			<i>Oppilaita vuosiluokilla 7-9</i>	721		Rinteen tie 212 56510 Puntala	
07135	Änkilän koulu	37	08141	Harjunrinteen koulu	284	04698	Virmutjoen koulu	52
	Änkiläntie 211 56800 Simpele			Kalevankatu 3 11100 Riihimäki			Puumalantie 940 56210 Virmutjoki	
	<i>Oppilaita vuosiluokilla 7-9</i>	160	08143	Pohjolanrinteen koulu	437		<i>Oppilaita vuosiluokilla 1-9</i>	441
07129	Simpeleen yhteiskoulu	160		Pohjolankatu 8 11120 Riihimäki		04690	Kirkonkylän koulu	441
	Lehmuskatu 19 56800 Simpele			<i>Oppilaita vuosiluokilla 1-9</i>	386		Metsolantie 7 56100 Ruokolahti	
15	Lukiot	67	08142	Karan koulu	386	63	Kansanopistot	165
00542	Rautjärven lukio	67		Kalevankatu 13-17 11100 Riihimäki		01636	Jaakkiman kristillinen opisto	165
	Lehmuskatu 19 56800 Simpele		15	Lukiot	798		Opistontie 21 56100 Ruokolahti	
64	Kansalaisopistot	753	00567	Riihimäen aikuislukio	274	64	Kansalaisopistot	842
02292	Rautjärven kansalaisopisto	753		Kalevankatu 5-11 11100 Riihimäki		02277	Ruokolahden kansalaisopisto	842
	Simpeleentie 40 56800 Simpele		00724	Riihimäen lukio	524		Virastotie 3 56100 Ruokolahti	
				Koulukatu 5 11130 Riihimäki				
692	Renko		21	Ammatilliset oppilaitokset	1 069	701	Ruotsinpyhtää	
11	Peruskoulut	164	01096	Riihimäen ammattioppilaitos	835	11	Peruskoulut	200
	<i>Oppilaita vuosiluokilla 1-6</i>	164		Sakonkatu 1 11100 Riihimäki			<i>Oppilaita vuosiluokilla 1-6</i>	200
08129	Kirkonseudun koulu	78	01258	Riihimäen kauppaoppilaitos	234	07569	Haavisto-Joensuun koulu	21
	Urheilutie 2 14300 Renko			Kalevankatu 5-11 11100 Riihimäki			Opinahjontie 13 A 49290 Vastila	
08130	Nevilän koulu	51	23	Ammatill.erikoisoppilaitokset	160	07570	Kirkonkylän koulu	37
	Hyvikkäläntie 1282 14300 Renko		10025	Suomen ympäristöopisto SYKLI	160		Koulutie 4 A 07970 Ruotsinpyhtää	
08131	Nummen koulu	35		Kalevankatu 5-11 11100 Riihimäki		07314	Tesjoen koulu	69
	Härkätie 169 14300 Renko		29	Sotilasalan ammatill.oppil.	..		Tavastantie 10 07955 Tesjoki	
694	Riihimäki		01852	Viesti- ja sähkötekniikan koulu	..	07226	Tessjö skola	34
11	Peruskoulut	3 139		PL 5 11311 Riihimäki			Peterburgsvägen 191 07955 Tessjö	
	<i>Oppilaita vuosiluokilla 1-6</i>	2 032	61	Musiikkioppilaitokset	576	07571	Teutjärven koulu	24
08146	Eteläisen koulu	312	01974	Riihimäen musiikkiopisto	576		Turkkilantie 167 07990 Ruotsinkylä	
	Lopentie 11 11100 Riihimäki			Valtakatu 10 11130 Riihimäki		07227	Virböle skola	15
08144	Haapahuhdan koulu	151	64	Kansalaisopistot	2 471		Högmossavägen 155 07980 Kungsböle	
	Haapahuhdantie 12 11310 Riihimäki		02113	Riihimäen kansalaisopisto	2 471			
08145	Herajoen koulu	152		Puistikko 5 11100 Riihimäki		737	Sammatti	
	Rintapellontie 14 11710 Riihimäki		99	Muut oppilaitokset	3	11	Peruskoulut	194
08147	Hiivolan koulu	42	01180	Riihimäen ammattioppilaskoulu	3		<i>Oppilaita vuosiluokilla 1-6</i>	87
	Hirvijärventie 185 11710 Riihimäki			PL 100 11311 Riihimäki		08075	Sammatin koulu	87
08148	Lasitehtaan koulu	182					Lohilammentie 5 09220 Sammatti	
	Tehtaankatu 27 11910 Riihimäki						<i>Oppilaita vuosiluokilla 1-9</i>	107
08149	Patastenmäen koulu	398				03542	Sammatin Vapaa Kyläkoulu	107
	Patastenmäentie 42 11130 Riihimäki						Lohilammentie 379 09220 Sammatti	

Tunnus Kod	Nimi Namn	Opiskelijoita Studerande 20.9.2006	Tunnus Kod	Nimi Namn	Opiskelijoita Studerande 20.9.2006	Tunnus Kod	Nimi Namn	Opiskelijoita Studerande 20.9.2006
21	Ammatilliset oppilaitokset	128	05667	Norra Paipis skola	54	781	Sysmä	
01361	Työtehoseuran Lönnrot opisto Werlanderintie 170 09220 Sammatti	128		Paipisvägen 1098 04170 Paipis		11	Peruskoulut	430
739	Savitaipale		03763	Sakarimäen koulu	250		<i>Oppilaita vuosiluokilla 1-6</i>	280
11	Peruskoulut	434		PL 7 01101 Itäsalmi		07682	Karivirran koulu	27
	<i>Oppilaita vuosiluokilla 1-6</i>	259	05668	Salpar skola	57		Vääksyntie 2152 19310 Karilanmaa	
04996	Heituinlahden koulu	45		Salparvägen 11 01180 Kalkstrand		07686	Nuoramoisten koulu	47
	Tuohikotintie 1141 A 54770 Heituinlahti		05664	Söderkulla skola	116		Kalkkistentie 245 19370 Nuoramoinen	
04993	Kirkonkylän koulu	214		Lärdomsvägen 6 01150 Söderkulla		07689	Pohjois-Sysmän koulu	26
	Koulutie 11 54800 Savitaipale		05675	Södra Paipis skola	62		Luhangantie 842 19730 Särkilampi	
	<i>Oppilaita vuosiluokilla 7-9</i>	175	05539	Talman koulu	154	07688	Ravioskorven koulu	21
05076	Europaeuksen koulu	175		Satotalmantie 11 04240 Talma			Ravioskorventie 278 19370 Nuoramoinen	
	Koulutie 7 54800 Savitaipale		05676	Östersundom skola	97	07683	Väihkylän koulu	159
15	Lukiot	73		Knutersvägen 924 01100 Östersundom			Väihkyläntie 9 19700 Sysmä	
00758	Savitaipaleen lukio	73		<i>Oppilaita vuosiluokilla 7-9</i>	883		<i>Oppilaita vuosiluokilla 7-9</i>	150
	Koulutie 11 54800 Savitaipale		05663	Kungsvägens skola	375	07681	Sysmän Yhteiskoulu	150
64	Kansalaisopistot	1 600		Stora Byvägen 8 04130 Sibbo			PL 60 19701 Sysmä	
02286	Savitaipaleen kansalaisopisto	1 600	05536	Sipoonjoen koulu	508	12	Peruskoulun erityiskoulut	18
	Käpykuja 7 54800 Savitaipale			Iso Kylätie 8 04130 Sipoo		07691	Toivolan koulu	18
753	Sipoo		15	Lukiot	344		Väihkyläntie 9 19700 Sysmä	
11	Peruskoulut	2 877	00475	Sibbo gymnasium	162	15	Lukiot	77
	<i>Oppilaita vuosiluokilla 1-6</i>	1 994		PB 7 04131 Sibbo		00780	Sysmän Yhteiskoulun lukio	77
05671	Borgby skola	63	00535	Sipoon lukio	182		PL 60 19701 Sysmä	
	Linnanbrinken 12 04130 Sibbo			Koulukeskus A 2 04130 Sipoo		831	Taipalsaari	
05672	Boxby skola	62	64	Kansalaisopistot	3 990	11	Peruskoulut	618
	Spjutsundsvägen 71 01190 Box		02594	Sibbo medborg.inst-kansal.op.	3 990		<i>Oppilaita vuosiluokilla 1-6</i>	192
05537	Etelä-Sipoon koulu	270		PB 7 04131 Sipoo		03583	Kirkonkylän koulu	101
	Opintie 6 01150 Söderkulla		755	Siuntio			Koulutie 3 54920 Taipalsaari	
03297	Gesterby skola	30	11	Peruskoulut	655	07126	Leväsen koulu	39
	Matbackavägen 4 04130 Sibbo			<i>Oppilaita vuosiluokilla 1-6</i>	308		Leväsentie 14 A 54930 Levänen	
05673	Gumbostrands skola	47	08076	Päivärinteen koulu	135	07127	Rehulan koulu	17
	Gumbovägen 210 01120 Västerskog			Päivärinteentie 39 02570 Siuntio kk			Mantereentie 934 54920 Taipalsaari	
03746	Jokipuiston koulu	188	08781	Sjundeå svenska skola	173	07128	Vehkataipaleen koulu	35
	Uudensillantie 65 rak.11 04130 Sipoo			Skolvägen 3 02580 Sjundeå			Kanavakuja 7 54960 Vehkataipale	
05670	Kyrkobys skola	176		<i>Oppilaita vuosiluokilla 1-9</i>	347		<i>Oppilaita vuosiluokilla 1-9</i>	426
	Stora Byvägen 3 04130 Sibbo		03380	Aleksis Kiven koulu	347	07125	Saimaanharjun koulukeskus	426
03236	Leppätien koulu	132		Puistopolku 2 02580 Siuntio			Ankeriaantie 10 54915 Saimaanharju	
	Oravakuja 4 04130 Sipoo		775	Suomenniemi		834	Tammela	
05538	Lukkarin koulu	194	11	Peruskoulut	50	11	Peruskoulut	795
	Lukkarintie 2 04130 Sipoo			<i>Oppilaita vuosiluokilla 1-6</i>	50		<i>Oppilaita vuosiluokilla 1-6</i>	362
05666	Mårtensby skola	42	04999	Suomenniemen koulu	50	08742	Kaukjärven koulu	49
	Mårtensbyvägen 485 04240 Tallmo			Koulutie 20 52830 Suomenniemi			Kuumakuja 60 30100 Forssa	

1 Etelä-Suomen lääni – Södra Finlands län

Tunnus Kod	Nimi Namn	Opiskelijoita Studerande 20.9.2006	Tunnus Kod	Nimi Namn	Opiskelijoita Studerande 20.9.2006	Tunnus Kod	Nimi Namn	Opiskelijoita Studerande 20.9.2006
08744	Letkun koulu Valkeaviidantie 24 31380 Letku	21	08852	Höjdens skola Västra Ringvägen 3 10520 Tenala	230	03637	Mikkolan koulu Pähkinämäentie 215 04300 Tuusula	394
08745	Liesjärven koulu Liesjärventie 758 31350 Liesjärvi	23	03543	Mikaelskolan Västerby gård 10600 Ekenäs	107	08596	Nahkelan koulu Nahkelantie 397 04350 Nahkela	86
08746	Myllykylän koulu Taskuahteentie 19 31300 Tammela	68	12 Peruskoulun erityiskoulut	54	03722	Paijalan koulu Paijalantie 44 04300 Tuusula	224	
08747	Portaan koulu Suomaantie 8 31340 Porras	36	08773	Ekskolan-Tammikoulu Ladugårdsgatan 1-3 10600 Ekenäs	54	08591	Pertun koulu Kouluraitti 16 05400 Jokela	297
08748	Riihivalkaman koulu Nuutinkulmantie 19 30100 Forssa	108	15 Lukiot	274	08598	Riihikallion koulu Pellavamäentie 7 04320 Tuusula	387	
08749	Saaren koulu Kaukolantie 845 31340 Porras	28	00036	Ekenäs gymnasium Rosenvägen 12 10600 Ekenäs	274	08599	Ruotsinkylän koulu Rävbackinkuja 29 04360 Tuusula	160
08750	Teuron koulu Teurontie 463 31250 Teuro	29	21 Ammatilliset oppilaitokset	966	08601	Rusutjärven koulu Rusutjärventie 258 04370 Rusutjärvi	111	
	<i>Oppilaita vuosiluokilla 1-9</i>	433	02577	Yrkesinstitutet Sydväst Raseborgsvägen 5 10600 Ekenäs	966	08592	Ruukin koulu Koulutie 7 04500 Kellokoski	391
08741	Tammelan koulukeskus Koulutie 1 31300 Tammela	433	41 Ammattikorkeakoulut	1 984	08602	Tuomalan koulu Kansanopistontie 41 04380 Tuusula	68	
62 Liikunnan koulutuskeskukset		61	02625	Yrkehögskolan Sydväst Raseborgsvägen 9 10600 Ekenäs	1 984	08603	Vanhankylän koulu Vanhankylän koulutie 109 04390 Jäniksenlinna	91
01779	Eerikkilän Urheilupuisto Urheilupuistontie 138 31370 Eerikkilän Urheilupuisto	61	61 Musiikkioppilaitokset	647	08597	Vaunukankaan koulu Vaunukankaantie 3-5 04300 Tuusula	316	
835 Tammisaari			01930	Musikinstitutet Raseborg Raseborgsvägen 6-8 10600 Tammisaari	647		<i>Oppilaita vuosiluokilla 7-9</i>	1 103
11 Peruskoulut		1 578	64 Kansalaisopistot	1 524	08587	Hyrylän yläaste Sahatie 1 04300 Tuusula	529	
	<i>Oppilaita vuosiluokilla 1-6</i>	657	02044	Ekenäs medborgarinstitut Höijersvägen 3 10600 Ekenäs	1 524	08588	Jokelan yläaste Jyväkuja 13 05400 Jokela	333
08789	Box skola Solviksvägen 21 10600 Ekenäs	16	855 Tuulos		08589	Kellokosken yläaste Koulutie 14 04500 Kellokoski	241	
08787	Bromarv skola Revbackavägen 6 10570 Bromarv	29	11 Peruskoulut	106		<i>Oppilaita vuosiluokilla 1-9</i>	790	
08851	Prästkulla skola Ingvallsbyvägen 136 10520 Tenala	29		106	03305	Hyökkälän koulu Kirkkotie 9-11 04300 Tuusula	790	
08772	Seminarieskolan Ladugårdsgatan 1-3 10600 Ekenäs	279	07984 Tuuloksen koulu Lakkolantie 28 14820 Tuulos	106	12 Peruskoulun erityiskoulut		20	
08783	Skäldö skola Skäldöbryggväg 15 B 10600 Ekenäs	14	858 Tuusula		03280	Kalliomaan koulu 04500 Kellokoski	20	
08791	Snappertuna skola Snappertuna kyrkväg 118 10710 Snappertuna	71	11 Peruskoulut	5 123	15 Lukiot		640	
08785	Västerby skola Troilbölevägen 38 10600 Ekenäs	72		3 230	00839	Hyrylän lukio Sahatie 1 04300 Tuusula	331	
08786	Österby skola Österbyvägen 51 10620 Högbäcka	147	<i>Oppilaita vuosiluokilla 1-6</i>	288	00197	Jokelan lukio Jyväkuja 13 05400 Jokela	191	
	<i>Oppilaita vuosiluokilla 7-9</i>	373	08593	Kirkonkylän koulu Tuusulantie 131 04310 Tuusula	79	00321	Kellokosken lukio Koulutie 14 04500 Kellokoski	118
08771	Ekenäs högstadieskola Flemingsgatan 17 10600 Ekenäs	373	08888	Klemetskog skola Maisalavägen 273 04360 Tusby	149	21 Ammatilliset oppilaitokset	1 247	
	<i>Oppilaita vuosiluokilla 1-9</i>	548	03651	Kolsan koulu Leikkurinkuja 10 05400 Jokela	133	02600	Tuusulanjärven ammattiopisto Kirkkotie 31 04310 Tuusula	1 247
08886	Hakarinteen koulu Fleminginkatu 21 10600 Tammisaari	211	08594	Lepolan koulu Visantie 1 05400 Jokela	56			
			08595	Linjamäen koulu Linjamäen koulutie 4 05430 Nuppulinna				

Tunnus Kod	Nimi Namn	Opiskelijoita Studerande 20.9.2006	Tunnus Kod	Nimi Namn	Opiskelijoita Studerande 20.9.2006	Tunnus Kod	Nimi Namn	Opiskelijoita Studerande 20.9.2006
23	Ammatill.erikoisoppilaitokset	367	63	Kansanopistot	82	03303	Pähkinärinteen koulu	396
01579	Adultan radio- ja tv-opisto PL 96 04401 Järvenpää	367	01693	Valkealan krist.kansanopisto Kansanopistontie 53 47830 Hasula	82		Mantelikuja 4 01710 Vantaa	
29	Sotilasalan ammatill.oppil.	..	64	Kansalaisopistot	995	03192	Päiväkummun koulu	407
01856	Iltatorjuntakoulu PL 5 04301 Tuusula	..	02139	Valkealan kansalaisopisto Kustaa III tie 12 45370 Valkeala	995		Ismontie 2 01420 Vantaa	
64	Kansalaisopistot	3 340	092	Vantaa		03193	Rajakylän ala-aste	342
02025	Jokelan kansalaisopisto Keskustie 20 05400 Jokela	1 060	11	Peruskoulut	21 346		Latukuja 1 01280 Vantaa	
02299	Tuusulan kansalaisopisto PL 60 04301 Tuusula	2 280		<i>Oppilaita vuosiluokilla 1-6</i>	11 191	03194	Rajatorpan koulu	380
909	Valkeala		03498	Askiston koulu Uudentuvantie 5-7 01680 Vantaa	190		Vapaalanpolku 13 01650 Vantaa	
11	Peruskoulut	1 421	03205	Dickursby skola Idrottsvägen 4 01370 Vanda	156	03196	Rekolan koulu	378
	<i>Oppilaita vuosiluokilla 1-6</i>	960	03178	Hakunilanrinteen koulu Hiirakkotie 18 01200 Vantaa	464		Rekolantie 67 01400 Vantaa	
05011	Aitomäen koulu Aitomäentie 998 45100 Kouvola	35	03415	Hevoshaan koulu Hevoshaantie 17 01200 Vantaa	481	03753	Rekolanmäen koulu	314
05016	Jokelan koulu Lukutie 1 45360 Valkeala	152	03179	Hiekkaharjun ala-aste Talkootie 37 01350 Vantaa	548		Valtimotie 4 01400 Vantaa	
05009	Kiehuvan koulu Ojamaantie 6 45100 Kouvola	28	03522	Iolan ala-aste Epinkoskentie 5 01390 Vantaa	240	03197	Seutulan ala-aste	204
05008	Kirkonkylän koulu Kustaa III tie 12 45370 Valkeala	241	03180	Itä-Hakkilan koulu Koulutie 8 01260 Vantaa	384		Katrinantie 60 01760 Vantaa	
05006	Kääpälän koulu Töröntie 2 46140 Vekaranjärvi	60	03181	Jokivarren koulu Sorvatie 16 01480 Vantaa	515	03198	Simonkallion koulu	665
03539	Niinistön koulu Hiostenmäentie 1 45360 Valkeala	208	03182	Kaivokselan ala-aste Kaivosvoudintie 10 01610 Vantaa	452		Simonkalliontie 1 01350 Vantaa	
05015	Oravalan koulu Oravan Matin raitti 6 45940 Oravala	34	03185	Kivimäen ala-aste Lintukallionkuja 6 01620 Vantaa	443	03330	Tarhapuiston ala-aste	169
05005	Selänpään koulu Selänpääntie 582 47810 Selänpää	43	03186	Kivistön ala-aste Vanha Nurmijärventie 132 01700 Vantaa	240		Havukoskenkatu 9 01360 Vantaa	
05007	Tirvan koulu Tirvantie 762 46430 Tirva	35	03329	Kulomäen koulu Maauuninpolku 3 01450 Vantaa	146	03199	Tuomelan koulu	178
05013	Tuohikotin koulu Tuohikotintie 9 46110 Tuohikotti	28	03187	Kuusikon ala-aste Hovitie 11 01380 Vantaa	347		Ainontie 44 01630 Vantaa	
05012	Utin koulu Opintie 1 45410 Utti	96	03206	Kyrkoby skola Prästgårdsgränden 6 01510 Vanda	66	03200	Uomarinteen koulu	517
	<i>Oppilaita vuosiluokilla 7-9</i>	461	03304	Kytöpuiston koulu Peltoniemenkuja 1 01360 Vantaa	306		Uomarinne 2 01600 Vantaa	
05017	Valkealan yläkoulu Kustaa III tie 12 45370 Valkeala	461	03188	Laajavuoren koulu Laajaniityntie 6 01620 Vantaa	425	03203	Viertolan koulu	467
15	Lukiot	184	03189	Leppäkorven ala-aste Korpikontontie 5 01450 Vantaa	375		Liljatie 2 01300 Vantaa	
00484	Valkealan lukio Kustaa 3:n tie 12 45370 Valkeala	184	03207	Mårtensdals skola Bredbergsgränden 4 01620 Vanda	170	03204	Vierumäen alakoulu	381
29	Sotilasalan ammatill.oppil.	..	03302	Pallastunturintien koulu Pallastunturintie 25 01280 Vantaa	356		Saviontie 9 01450 Vantaa	
02573	Sotilaspoliisikoulu PL 5 45411 Utti	..				03208	Västersundoms skola	89

1 Etelä-Suomen lääni – Södra Finlands län

Tunnus Kod	Nimi Namn	Opiskelijoita Studerande 20.9.2006	Tunnus Kod	Nimi Namn	Opiskelijoita Studerande 20.9.2006	Tunnus Kod	Nimi Namn	Opiskelijoita Studerande 20.9.2006
	<i>Oppilaita vuosiluokilla 1-9</i>	6 033	23	Ammatill.erikoisoppilaitokset	520	08607	Otalammen koulu	208
03209	Hakunilan yläaste Hiirakkotie 9 01200 Vantaa	439	10014	Finavia, Avia College PL 50 01531 Vantaa	67		Otalammentie 437 03300 Otalampi	
03671	Jokiniemen koulu Valkoisenlähteentie 51 01370 Vantaa	654	01575	Finnairin ilmailuopisto PL 15 01053 Finnair	377	08610	Pappilampellon koulu Kirkkojärventie 3 03400 Vihti	337
03762	Kartanonkosken koulu Tilkuntie 5 01520 Vantaa	434	01203	Toyota ammattioppilaitos PL 12 01451 Vantaa	76	08616	Tervalammen koulu Tervalammentie 408 03220 Tervalampi	74
03214	Korson yläaste Kisatie 29 01450 Vantaa	526	41	Ammattikorkeakoulut	8 028	08617	Vanjärven koulu Haagantie 15 03400 Vihti	41
03190	Mikkolan koulu Venuksentie 2 01480 Vantaa	851	02629	Laurea-ammattikorkeakoulu Ratatie 22 01300 Vantaa	8 028	08619	Vihtijärven koulu Kouluntie 15 03790 Vihtijärvi	37
03316	Ruusuvuoren yläaste Kisatie 21 01450 Vantaa	403	61	Musiikkioppilaitokset	1 764		<i>Oppilaita vuosiluokilla 7-9</i>	1 011
03219	Simonkylän koulu Koivukyläntie 52 01350 Vantaa	704	01983	Vantaan musiikkiopisto Lummetie 4 01300 Vantaa	1 764	03240	Nummelanharjun koulu Hiidenvedentie 3 03100 Nummela	465
03667	Vantaan kansainv. koulu Hagelstamintie 1 01520 Vantaa	347	64	Kansalaisopistot	11 800	08605	Vihdin yhteiskoulu Nietoinkuja 1 03400 Vihti	546
03549	Vantaan seudun steinerkoulu Satakielentie 5 01450 Vantaa	235	02040	Vantaan aikuisopisto Unikkotie 5 B 01300 Vantaa	11 800		<i>Oppilaita vuosiluokilla 1-9</i>	551
03201	Vantaankosken koulu Isontammentie 15-17 01730 Vantaa	1 071	65	Opintokeskukset	532	08609	Kuoppanummen koulukeskus Kuoppanummentie 18 03100 Nummela	551
03202	Veromäen koulu Veromiehentie 2 01510 Vantaa	369	09907	Opintokeskus Kansalaisfoorumi Vernissakatu 8 01300 Vantaa	532	12	Peruskoulun erityiskoulut	20
12	Peruskoulun erityiskoulut	200	99	Muut oppilaitokset	79	03298	Vuorelan koulu Vuorelantie 73 03100 Nummela	20
03224	Jokirannan erityiskoulu Viertolankuja 1 01300 Vantaa	200	01776	Vankeinhoidon koulutuskeskus PL 41 01301 Vantaa	79	15	Lukiot	488
15	Lukiot	4 397	927	Vihti		00536	Nummelan lukio Hiidenvedentie 3 03100 Nummela	324
00107	Helsingin gymnasium Övitsbölevägen 3 01510 Vanda	106	11	Peruskoulut	3 472	00902	Vihdin yhteiskoulun lukio Kirkkoniementie 10 03400 Vihti	164
00609	Lumon lukio Urpiaisentie 14 01450 Vantaa	555		<i>Oppilaita vuosiluokilla 1-6</i>	1 910	24	Ammatill.aikuiskoulutuskesk.	1 001
00059	Martinlaaksen lukio Martinlaaksopolku 4 01620 Vantaa	448	03640	Adv.kirkon Kopun ala-aste Kopuntie 50 03100 Nummela	31	01617	Innofocus Länsi-Uudenmaan akk Ojakkalantie 2 03100 Nummela	1 001
00069	Sotungin lukio ja etälukio Sotungintie 19 01200 Vantaa	711	08606	Haimoon koulu Haimoontie 378 03400 Vihti	98		935	Virolahti
00826	Tikkurilan lukio Valkoisenlähteentie 53 01370 Vantaa	1 026	08614	Huhmarnummen koulu Pihtisillantie 109 03150 Huhmari	77	11	Peruskoulut	322
00547	Vantaan aikuislukio Valkoisenlähteentie 53 01370 Vantaa	665	08608	Jokikunnan koulu Vanjoentie 29 03430 Jokikunta	45		<i>Oppilaita vuosiluokilla 1-6</i>	213
00327	Vaskivuoren lukio Virtatie 4 01600 Vantaa	886	03712	Nummela skola Väänämöisentie 9 03100 Nummela	34	07398	Klamilan koulu Museotie 1979 49860 Klamila	41
21	Ammatilliset oppilaitokset	4 208	08611	Nummelan koulu Väänämöisentie 9 03100 Nummela	534	07403	Virojoen koulu Rantatie 9 49900 Virolahti	172
01219	Kauppiaitten kauppaoppilaitos Martinlaaksontie 36 01620 Vantaa	787	08618	Oinasjoen koulu Hynnälantie 36 03100 Nummela	45		<i>Oppilaita vuosiluokilla 7-9</i>	109
02584	Vantaan ammattiopisto Varia Tennistie 1 01370 Vantaa	3 421	08612	Ojakkalan koulu Nummitie 21 03250 Ojakkala	279	07396	Virolahden yläaste PL 13 49901 Virolahti	109
			08613	Olkalan koulu Koulurinne 2 03400 Vihti	70	15	Lukiot	61
						00909	Virolahden lukio PL 13 49901 Virolahti	61

1 Etelä-Suomen lääni – Södra Finlands län

Tunnus Kod	Nimi Namn	Opiskelijoita Studerande 20.9.2006	Tunnus Kod	Nimi Namn	Opiskelijoita Studerande 20.9.2006	Tunnus Kod	Nimi Namn	Opiskelijoita Studerande 20.9.2006
21	Ammatilliset oppilaitokset	234	981	Ypäjä			<i>Oppilaita vuosiluokilla 7-9</i>	88
01455	Harjun oppimiskeskus Katarinankuja 19 49980 Ravijoki	234	11	Peruskoulut	273	08219	Kartanon koulu Varsanojantie 97 32100 Ypäjä	88
978	Ylämaa			<i>Oppilaita vuosiluokilla 1-6</i>	185	21	Ammatilliset oppilaitokset	250
11	Peruskoulut	62	08221	Levän koulu Jyvämäentie 91 32100 Ypäjä	48	02329	Ypäjän hevosopisto Varsanojantie 63 32100 Ypäjä	250
	<i>Oppilaita vuosiluokilla 1-6</i>	62	08222	Perttulan koulu Perttulantie 57 32100 Ypäjä	106			
07122	Ylämaan koulu Koulutie 1 54410 Ylämaa	62	08220	Ypäjänkylän koulu Onkijoenperäntie 31 32140 Ypäjä as	31			

2 Länsi-Suomen lääni – Västra Finlands län

Tunnus Kod	Nimi Namn	Opiskelijoita Studeraende 20.9.2006	Tunnus Kod	Nimi Namn	Opiskelijoita Studeraende 20.9.2006	Tunnus Kod	Nimi Namn	Opiskelijoita Studeraende 20.9.2006	
2 Länsi-Suomen lääni – Västra Finlands län									
004	Alahärmä			<i>Oppilaita vuosiluokilla 7-9</i>	372	05306	Kontiaisten koulu	49	
11	Peruskoulut	621	06593	Alajärven yläaste	372		Soukanperäntie 53 63360 Kuivaskylä		
	<i>Oppilaita vuosiluokilla 1-6</i>	206		Kaupintie 7 62900 Alajärvi		05302	Pollarin koulu	27	
05557	Hakolan koulu	76	12	Peruskoulun erityiskoulut	45		Killinkoskentie 651 63300 Alavus		
	Sairaalanatie 189 62375 Ylihärmä		06606	Piispanniemen koulu	45	05299	Sulkavan koulu	61	
05559	Kojolan koulu	27		Kaupintie 7 62900 Alajärvi			Sulkavankyläntie 425 63350 Sulkavankylä		
	Köykkärantie 333 62310 Voltti		15	Lukiot	312	05298	Sääskiniemen koulu	36	
05560	Voltin koulu	103	00576	Alajärven aikuiskoulu	18		Saukkomäentie 21 61170 Sääskiniemi		
	Knuuttilanraitti 308 62310 Voltti		00002	Alajärven lukio	294	05297	Taipaleen koulu	24	
	<i>Oppilaita vuosiluokilla 1-9</i>	415		Kaupintie 7 62900 Alajärvi			Sikosaarentie 32 63370 Taipalus		
05555	Kirkonkylän koulu	415					<i>Oppilaita vuosiluokilla 7-9</i>	381	
	Koulukuja 5 62300 Härmä		61	Musiikkioppilaitokset	502	05295	Alavuden yläaste	381	
15	Lukiot	146	02015	Alajärven musiikkiopisto	502		Kirkkotie 23 63300 Alavus		
00001	Härmän lukio	146		Kaupintie 7 62900 Alajärvi		15	Lukiot	203	
	Koulukuja 5 62300 Härmä		64	Kansalaisopistot	2 000	00003	Alavuden lukio	203	
61	Musiikkioppilaitokset	287	02198	Järvi-Pohjanmaan kansalaisop.	2 000		Kirkkotie 12 63300 Alavus		
02339	Härmänmaan musiikkiopisto	287		Sairaalanatie 3 62900 Alajärvi		22	Ammatill.erityisoppilaitokset	180	
	Härmäntie 18 62300 Härmä		006	Alastaro		01881	Alavuden erityisammattikoulu	180	
005	Alajärvi						Kasarmintie 10 63300 Alavus		
11	Peruskoulut	1 182	11	Peruskoulut	358	64	Kansalaisopistot	4 250	
	<i>Oppilaita vuosiluokilla 1-6</i>	810		<i>Oppilaita vuosiluokilla 1-6</i>	202	02199	Lakeudenportin kansalaisopisto	4 250	
06594	Alakylän koulu	60	08360	Kirkonkylän koulu	142		Kuulantie 6 63300 Alavus		
	Höykykyläntie 54 62710 Kurejoki			Opintie 5 32440 Alastaro		017	Askainen		
06595	Hoiskon koulu	104	08362	Virttaan koulu	60		11	Peruskoulut	76
	Koulupolku 8 62940 Hoisko			Virttaanraitti 113 32560 Virttaa			<i>Oppilaita vuosiluokilla 1-6</i>	76	
06600	Levijoen koulu	46		<i>Oppilaita vuosiluokilla 7-9</i>	156	04614	Askaisten koulu	76	
	Tikkasentie 76 62900 Alajärvi		08358	Alastaron yläaste	156		Askaistentie 20 21240 Askainen		
06601	Luoma-ahon koulu	28		Vahvalantie 4 32440 Alastaro		019	Aura		
	Vimpelintie 591 62830 Luoma-aho		64	Kansalaisopistot	500		11	Peruskoulut	311
06602	Menkijärven koulu	34	02285	Alastaron kansalaisopisto	500		<i>Oppilaita vuosiluokilla 1-6</i>	311	
	Opintie 10 62760 Menkijärvi			Vahvalantie 4 32440 Alastaro		08363	Asemanseudun koulu	256	
06603	Myllykankaan koulu	38					Urpontie 2 21380 Aura		
	Lapuantie 842 62720 Sissala		010	Alavus		08364	Kirkonkulman koulu	55	
06605	Paalijärven koulu	45		11	Peruskoulut		Vanha Tampereentie 153 B 21370 Aura kk		
	Jussilantie 4 62950 Paalijärvi				1 121				
06597	Paavolan koulu	343		<i>Oppilaita vuosiluokilla 1-6</i>	740				
	Hirsikankaantie 3 62900 Alajärvi		05311	Aseman koulu	121				
06609	Uusikylän koulu	50		Markkinatie 5 63400 Alavus as					
	Uusikyläntie 190 62900 Alajärvi		05310	Itärannan koulu	42				
06610	Ylikylän koulu	62		Itärannantie 151 63410 Rantatöysä					
	Kurejoentie 530 62710 Kurejoki		05307	Kirkkomännikön koulu	380				
				Koulutie 4 63300 Alavus					

Tunnus Kod	Nimi Namn	Opiskelijoita Studerande 20.9.2006	Tunnus Kod	Nimi Namn	Opiskelijoita Studerande 20.9.2006	Tunnus Kod	Nimi Namn	Opiskelijoita Studerande 20.9.2006	
040	Dragsfjärd		64	Kansalaisopistot	900	05821	Särkikylän koulu	34	
11	Peruskoulut	306	02058	Euran kansalaisopisto	900		Särkikyläntie 244 62570 Särkilä		
	<i>Oppilaita vuosiluokilla 1-6</i>	227		Savikontie 11 27510 Eura			<i>Oppilaita vuosiluokilla 7-9</i>	119	
04616	Björkboda skola	29	051	Eurajoki		05814	Evijärven keskikoulu	119	
	Smedskullavägen 3 25860 Björkboda		11	Peruskoulut	756		Voltintie 6 62510 Kuoppa-aho		
04617	Dalsbruks skola	87		<i>Oppilaita vuosiluokilla 1-6</i>	529	15	Lukiot	103	
	Skolvägen 1 25900 Dalsbruk		08794	Huhdan koulu	55	00044	Evijärven lukio	103	
04620	Hitis-Rosala skola	19		Huhdantie 282 27110 Irjanne			Voltintie 6 62510 Kuoppa-aho		
	Stenmarsvägen 1 25950 Rosala		08795	Keskustan koulu	258	64	Kansalaisopistot	2 981	
04618	Taalintehtaan koulu	23		Runkotie 3 27100 Eurajoki		02203	Järvisseudun Opisto	2 981	
	Metsälammentie 2 A 25900 Taalintehtas		08796	Kuivalahden koulu	34		PL 25 62501 Evijärvi		
04621	Ytterkulla skola	69		Etukämpäntie 47 27170 Kuivalahti					
	Ytterkullavägen 1 25870 Dragsfjärd		08797	Lapjoen koulu	108	073	Halikko		
	<i>Oppilaita vuosiluokilla 7-9</i>	79		Metsäläntie 2 27150 Lapijoki		11	Peruskoulut	1 182	
04619	Dragsfjärds centralskola	79	08798	Linnamaan koulu	24		<i>Oppilaita vuosiluokilla 1-6</i>	761	
	Skolvägen 2 25900 Dalsbruk			Linnamaantie 626 27100 Eurajoki		08378	Hajalan koulu	45	
64	Kansalaisopistot	665	08799	Rikantilan koulu	23		Turuntie 896 25240 Hajala		
02089	Dragsfjärds arb.inst-työväenop	665		Rikantilantie 194 27150 Lapijoki		03699	Halikko svenska skola	16	
	Skolvägen 2 25900 Taalintehtas		08800	Sydänmaan koulu	27		Mustamäentie 103 24910 Halikko as		
050	Eura			Sydänmaantie 614 27130 Eurajoki as		08380	Kuttilan koulu	47	
11	Peruskoulut	1 044		<i>Oppilaita vuosiluokilla 7-9</i>	227		Vanhatie 20 25260 Vaskio		
	<i>Oppilaita vuosiluokilla 1-6</i>	703	08793	Eurajoen yhteiskoulu	227	08379	Marian koulu	318	
08366	Hinnerjoen koulu	46		Koulutie 2 27100 Eurajoki			Kuruntie 5 24800 Halikko		
	Rinnomäentie 15 27600 Hinnerjoki		15	Lukiot	153	08377	Meri-Halikon koulu	75	
08372	Honkilahden koulu	81		Koulutie 2 27100 Eurajoki			Kokkilantie 764 25230 Angelniemi		
	Koskenkylänraitti 15 27650 Honkilahti		63	Kansanopistot	152	08381	Mustamäen koulu	139	
08367	Kauttuan koulu	295		01624	Eurajoen kristill.opisto		Mustamäentie 103 24910 Halikko as		
	Harjutie 16 27500 Kauttua			Koulutie 4 27100 Eurajoki	152	03660	Mäen koulu	31	
08368	Kirkonkylän koulu	174					Onnenperäntie 30 25260 Vaskio		
	Sorkkistentie 16 27510 Eura		052	Evijärvi		08383	Märynummen koulu	90	
08370	Länsi-Euran koulu	34		11	Peruskoulut		Urheilutie 1 25250 Märynummi		
	Naarjoentie 22 27510 Eura			<i>Oppilaita vuosiluokilla 1-6</i>	243		<i>Oppilaita vuosiluokilla 7-9</i>	421	
08373	Sorkkisten koulu	73		05815	Haapajärven koulu		08376	Halikon yläaste	421
	Kuurnamäentie 207 27510 Eura			Esantie 28 62500 Evijärvi	22		Kuruntie 7 24800 Halikko		
	<i>Oppilaita vuosiluokilla 7-9</i>	341	05816	Jokelan koulu	32	15	Lukiot	213	
08365	Euran yläaste	341		Jokikyläntie 165 62500 Evijärvi		00454	Halikon lukio	213	
	Savikontie 11 27510 Eura		05817	Kirkonkylän koulu	83		Kuruntie 7 24800 Halikko		
12	Peruskoulun erityiskoulut	44		Voltintie 6 62510 Kuoppa-aho		21	Ammatilliset oppilaitokset	211	
08374	Kännön koulu	44		05818	Kivijärven koulu		10022	Halikon käs-taid.op(1.1.2002-)	211
	Kännöntie 9 27500 Kauttua			Lepistönmäentie 41 62500 Evijärvi	21		Kuruntie 30 24800 Halikko		
15	Lukiot	171	05820	Lahdenkylän koulu	51	64	Kansalaisopistot	858	
00043	Euran lukio	171		Vasikka-ahontie 31 62540 Vasikka-aho		02059	Halikon kansalaisopisto	858	
	Savikontie 11 27510 Eura						Kuruntie 7 24800 Halikko		

2 Länsi-Suomen lääni - Västra Finlands län

Tunnus Kod	Nimi Namn	Opiskelijoita Studeraende 20.9.2006	Tunnus Kod	Nimi Namn	Opiskelijoita Studeraende 20.9.2006	Tunnus Kod	Nimi Namn	Opiskelijoita Studeraende 20.9.2006
074	Halsua		08475	Pirkkalan koulu Rantalankatu 1 29200 Harjavalta	134	101	Houtskari	
11	Peruskoulut	192		<i>Oppilaita vuosiluokilla 1-9</i>	556	11	Peruskoulut	39
	<i>Oppilaita vuosiluokilla 1-6</i>	126	08471	Keskustan koulu Myllykatu 3 C 29200 Harjavalta	556		<i>Oppilaita vuosiluokilla 1-6</i>	39
05823	Kirkonkylän ala-aste Perhontie 29 69510 Halsua	53	12	Peruskoulun erityiskoulut	13	05606	Träsk lägstadieskola Träsk 21760 Houtskär	39
05824	Meriläisen ala-aste Uudentalontie 29 69510 Halsua	36	03448	Hakunin koulu Kalevankatu 6 29200 Harjavalta	13	63	Kansanopistot	..
05825	Ylikylän ala-aste Perhontie 601 69570 Karvonen	37	15	Lukiot	108	01633	Houtskärs kyrkl.folkhögskola Näsby 21760 Houtskär	..
	<i>Oppilaita vuosiluokilla 7-9</i>	66	00074	Harjavallan lukio Myllykatu 3 D 29200 Harjavalta	108	64	Kansalaisopistot	295
03521	Halsuan yläaste Vetelintie 3 69510 Halsua	66	21	Ammatilliset oppilaitokset	329	02479	Skärgårdshavets medborgarinst. Näsby 21760 Houtskär	295
077	Hankasalmi		01841	Harjavallan sos-terv.alan opp. Myllykatu 10 29200 Harjavalta	329	102	Huittinen	
11	Peruskoulut	615	64	Kansalaisopistot	764	11	Peruskoulut	982
	<i>Oppilaita vuosiluokilla 1-6</i>	298	02060	Harjavallan kansalaisopisto Myllykatu 10 29200 Harjavalta	764		<i>Oppilaita vuosiluokilla 1-6</i>	593
04522	Aseman koulu Kuuhanavedentie 39 41500 Hankasalmi as	106	095	Himanka		05581	Lauttakylän koulu Koulukatu 3 32700 Huittinen	376
04526	Kankaisten koulu Pieksämäentie 222 41580 Sauvamäki	40	11	Peruskoulut	366	05584	Loiman koulu Loimijoen tie 277 32700 Huittinen	51
04531	Niemisjärven koulu Koulumäentie 1 41490 Niemisjärvi	74		<i>Oppilaita vuosiluokilla 1-6</i>	74	05582	Sammun koulu Norrintie 16 32700 Huittinen	122
04532	Ristimäen koulu Konnevedentie 717 41540 Ristimäki	34	06630	Hillilän koulu Kannustie 501 68150 Hillilä	28	05586	Suttilan koulu Erkkilantie 8-10 32700 Huittinen	44
04534	Säkinmäen koulu Säkinmäentie 868 41560 Säkinmäki	24	05826	Pahkalan koulu Koulutie 15 68100 Himanka	46		<i>Oppilaita vuosiluokilla 7-9</i>	389
04535	Venekosken koulu Venekoskentie 469 41530 Veneranta	20		<i>Oppilaita vuosiluokilla 1-9</i>	292	05578	Pellonpuiston peruskoulu Opintie 4 32700 Huittinen	389
	<i>Oppilaita vuosiluokilla 1-9</i>	317	03317	Raumankarin koulu Leipämäentie 8 68100 Himanka	292	15	Lukiot	331
04536	Kuuhanaveden koulu Koulutie 14 41520 Hankasalmi	317	099	Honkajoki		00419	Lauttakylän lukio Lauttakylänkatu 22 32700 Huittinen	331
15	Lukiot	117	11	Peruskoulut	233	21	Ammatilliset oppilaitokset	528
00103	Hankasalmen lukio Koulutie 14 41520 Hankasalmi	117		<i>Oppilaita vuosiluokilla 1-6</i>	152	02545	Huittisten Amm. ja yrit.opisto Risto Rytin katu 70 32700 Huittinen	528
64	Kansalaisopistot	930	05681	Hongon koulu Katkontie 7 38950 Honkajoki	152	24	Ammatill.aikuiskoulutuskesk.	216
02179	Hankasalmen kansalaisopisto Keskustie 41 41520 Hankasalmi	930		<i>Oppilaita vuosiluokilla 7-9</i>	81	01583	Huittisten amm.aikuiskoul.k Teollisuustie 5-7 32700 Huittinen	216
079	Harjavalta		05678	Honkajoen yhteiskoulu Karviantie 12 38950 Honkajoki	81	61	Musiikkioppilaitokset	519
11	Peruskoulut	718	15	Lukiot	89	01940	Huittisten musiikkiopisto Risto Rytin katu 36 32700 Huittinen	519
	<i>Oppilaita vuosiluokilla 1-6</i>	162	00096	Honkajoen lukio Karviantie 12 38950 Honkajoki	89	63	Kansanopistot	70
08473	Hiirijärven koulu Hiirijärven koulutie 213 29200 Harjavalta	28	01663	Länsi-Suomen opisto Loimijoen tie 280 32700 Huittinen	70			70

Tunnus Kod	Nimi Namn	Opiskelijoita Studeraende 20.9.2006	Tunnus Kod	Nimi Namn	Opiskelijoita Studeraende 20.9.2006	Tunnus Kod	Nimi Namn	Opiskelijoita Studeraende 20.9.2006
64	Kansalaisopistot	2 000	143	Ikaalinen		07050	Ilomäen koulu Mäkikyläntie 329 61350 Huissi	28
02061	Huittisten seudun kansalaisop. Risto Rytin katu 70 32700 Huittinen	2 000	11	Peruskoulut	745	07051	Jouppilan koulu Rommelmäentie 14 61330 Koskenkorva	33
108 Hämeenkyrö				<i>Oppilaita vuosiluokilla 1-6</i>	477	07053	Koskenkorvan koulu Opintie 1 61330 Koskenkorva	95
11	Peruskoulut	1 305	05701	Keskustan koulu Koulunpolku 4 39500 Ikaalinen	258	07054	Luoman koulu Luomantie 77 60800 Ilmajoki	20
	<i>Oppilaita vuosiluokilla 1-6</i>	850	05702	Kilvakkalan koulu Kilvakkalantie 25 39530 Kilvakkala	79	07055	Marjoharjun koulu Isonmäentie 10 61330 Koskenkorva	22
05685	Haukijärven koulu Hahmajärventie 26 38490 Haukijärvi	27	05705	Luhalahden koulu Luhalahdentie 2280 39410 Luhalahti	26	07056	Munakan koulu Halkonevantie 8 60450 Munakka	43
05686	Heinijärven koulu Trossitie 305 39110 Simuna	57	05706	Mansoniemen koulu Mansoniementie 86/10 39500 Ikaalinen	36	03726	Neiron koulu Saunamäentie 360 60760 Pojanluoma	96
05687	Jumesniemen koulu Jumesniementie 411 39170 Jumesniemi	26	05708	Riitalan koulu Riitalantie 185 39580 Riitala	33	07057	Nopankylän koulu Toimelantie 40 61340 Nopankylä	22
05688	Kaipion koulu Takamaantie 1036 39100 Hämeenkyrö	49	05710	Tevaniemen koulu Luhalahdentie 698 39590 Tevaniemi	45	07059	Palonkylän koulu Koulukuja 2 60800 Ilmajoki	149
05689	Kirkonkylän koulu Kyrönsarventie 16 39100 Hämeenkyrö	222		<i>Oppilaita vuosiluokilla 7-9</i>	268	07060	Peltoniemen koulu Jäpintie 2 60800 Ilmajoki	56
05690	Kostulan koulu Kostulantie 90 39200 Kyröskoski	42	05698	Ikaalisten yhteiskoulu PL 25 39501 Ikaalinen	268	07061	Peuralan koulu Peuralankuja 40 60800 Ilmajoki	38
05691	Kyröskosken koulu Koulukatu 26 39200 Kyröskoski	210	12	Peruskoulun erityiskoulut	13	07065	Tuomikylän koulu Tuomikyläntie 461 60720 Tuomikylä	35
05692	Lavajärven koulu Lepomäentie 9 39380 Lavajärvi	33	03483	Hakumäen koulu Koulunpolku 4 39500 Ikaalinen	13	07066	Västilän koulu Hyövältintie 4 61330 Koskenkorva	63
05693	Mahnalan koulu Maisematie 761 39100 Hämeenkyrö	106	15	Lukiot	149		<i>Oppilaita vuosiluokilla 7-9</i>	515
05694	Pinsiön koulu Sasintie 585 39150 Pinsiö	78	00155	Ikaalisten yhteiskoulun lukio PL 25 39501 Ikaalinen	149	07045	Jaakko Ilkan koulu Kirkkotie 10 A 60800 Ilmajoki	515
	<i>Oppilaita vuosiluokilla 7-9</i>	455	21	Ammatilliset oppilaitokset	623	15	Lukiot	227
05684	Hämeenkyrön Yhteiskoulu Ristamäentie 13 39100 Hämeenkyrö	455	01223	Ikaalisten kauppapilaitos PL 12 39501 Ikaalinen	140	00156	Ilmajoen lukio Ollilantie 7 60800 Ilmajoki	227
15	Lukiot	192	01787	Ikaalisten käsi- ja taidet.opp Eino Saimelaisen katu 20 39500 Ikaalinen	483	21	Ammatilliset oppilaitokset	570
00099	F. E. Sillanpään lukio Ristamäentie 13 39100 Hämeenkyrö	192	24	Ammatill.aikuiskoulutuskesk. 10037 Länsi-Pirkanm. Aikuiskoulutus Mänttikuja 1 39500 Ikaalinen	107	10042	Seinäjä.k.kesk., Maat/metsä Ilmajoentie 525 60800 Ilmajoki	238
21	Ammatilliset oppilaitokset	557	64	Kansalaisopistot	1 260	10041	Seinäjä.k.kesk., Taidon/kultt. Pappilantie 6 60800 Ilmajoki	332
02524	Ammatti-instituutti lisäkki PL 23 39101 Hämeenkyrö	557	02063	Ikaalisten kaup.kansalaisop. PL 33 39501 Ikaalinen	1 260	63	Kansanopistot	219
64	Kansalaisopistot	1 930	145 Ilmajoki			01623	Etelä-Pohjanmaan opisto Opistontie 111 60800 Ilmajoki	219
02062	Hämeenkyrön kansalaisopisto Kyrönsarventie 16 39100 Hämeenkyrö	1 386	11	Peruskoulut	1 490	64	Kansalaisopistot	1 800
02069	Kyröskosken kansalaisopisto Valtakatu 57 39200 Kyröskoski	544		<i>Oppilaita vuosiluokilla 1-6</i>	975	02200	Ilmajoki-opisto Ilkantie 17 60800 Ilmajoki	1 800
			07046	Ahonkylän koulu Koulutie 41 60720 Tuomikylä	97			
			07048	Herralan koulu Homesojantie 1 C 60800 Ilmajoki	178			

2 Länsi-Suomen lääni - Västra Finlands län

Tunnus Kod	Nimi Namn	Opiskelijoita Studerande 20.9.2006	Tunnus Kod	Nimi Namn	Opiskelijoita Studerande 20.9.2006	Tunnus Kod	Nimi Namn	Opiskelijoita Studerande 20.9.2006	
150	Iniö		07006	Hirvijärven koulu Koulukuja 2 61600 Jalasjärvi	51	64	Kansalaisopistot	1 750	
11	Peruskoulut	17	07003	Ilvesjoen koulu Ilvesentie 14 61760 Ilvesjoki	57	02275	Puulan seutuopisto PL 21 19651 Joutsa	1 750	
	<i>Oppilaita vuosiluokilla 1-9</i>	17	07004	Keskikylän koulu Tampereentie 671 61710 Pentinmäki	47	175	Jurva		
05604	Iniö skola Norrby 23390 Iniö	17	07005	Kirkonkylän koulu PL 44 61601 Jalasjärvi	233	11	Peruskoulut	412	
			07007	Koskuen koulu Tampereentie 1566 A 61720 Koskue	71		<i>Oppilaita vuosiluokilla 1-6</i>	257	
151	Isojoki		07010	Luopajarven koulu Seinäjoentie 1010 61270 Luopajarvi	69	07070	Kirkonkylän koulu Peurantie 5 66300 Jurva	122	
11	Peruskoulut	317	07012	Metsolan koulu Jokipiintie 2 61280 Jokipii	43	07071	Koskimäen koulu Koskimäenraitti 1 66300 Jurva	31	
	<i>Oppilaita vuosiluokilla 1-6</i>	215		<i>Oppilaita vuosiluokilla 7-9</i>	381	07073	Niemenkylän koulu Niemenkyläntie 337 66320 Niemenkylä	33	
07298	Isojoen Koulukolmio (vl. 0-5) Kristiinantie 15 B 64900 Isojoki	215	06998	Jalasjärven yläaste PL 14 61601 Jalasjärvi	381	07074	Närvijoen koulu Horontie 10 66370 Närvijoki	35	
	<i>Oppilaita vuosiluokilla 7-9</i>	102	15	Lukiot	172	07075	Sarvijoen koulu Opintie 17 66340 Sarvijoki	36	
07296	Isojoen Koulukolmio (vl. 6-9) Kristiinantie 17 B 64900 Isojoki	102	00192	Jalasjärven lukio PL 44 61601 Jalasjärvi	172		<i>Oppilaita vuosiluokilla 7-9</i>	155	
152	Isokyrö		24	Ammatill.aikuiskoulutuskesk.	2 711	07068	Jurvan yläaste PL 14 66301 Jurva	155	
11	Peruskoulut	573	01605	JAKK Kurssitie 2 61600 Jalasjärvi	2 711	15	Lukiot	73	
	<i>Oppilaita vuosiluokilla 1-6</i>	380	64	Kansalaisopistot	1 300	00209	Jurvan lukio PL 14 66301 Jurva	73	
07305	Keskustan koulu Knaapilantie 11 61500 Isokyrö	211	02201	Jalasjärven kansalaisopisto Kirkkotie 4 61600 Jalasjärvi	1 300	64	Kansalaisopistot	535	
07307	Kylkkälän koulu Kylkkälänraitti 51 66440 Tervajoki	72				02202	Jurvan kansalaisopisto PL 5 66301 Jurva	535	
07308	Lehmäjoen koulu Kaurajärventie 53 61520 Lehmäjoki	20	172	Joutsa		177	Juupajoki		
07313	Valtaalan koulu Valtaalantie 433 61500 Isokyrö	77	11	Peruskoulut	396		<i>Oppilaita vuosiluokilla 1-6</i>	153	
	<i>Oppilaita vuosiluokilla 7-9</i>	193		<i>Oppilaita vuosiluokilla 1-6</i>	221	07674	Kirkonkylän koulu Aakkosentie 14 35540 Juupajoki	50	
07304	Isonkyrön yläaste Kyrööntie 15 61500 Isokyrö	193	06067	Angesselän koulu Angesseläntie 90 19650 Joutsa	22	07675	Korkeakosken koulu Koulutie 1 35500 Korkeakoski	74	
15	Lukiot	139	06070	Mieskonmäen koulu Hirvensalmentie 193 19670 Mieskonmäki	35	07676	Lylyn koulu Lylyntie 436 35530 Lyly	29	
00160	Kyrönmaan lukio Kyrööntie 15 61500 Isokyrö	139	06068	Pohvinrinteen koulu Jousitie 54 B 19650 Joutsa	164		<i>Oppilaita vuosiluokilla 7-9</i>	82	
64	Kansalaisopistot	3 000		<i>Oppilaita vuosiluokilla 7-9</i>	175	03558	Juupajoen yläkoulu Koulutie 1 35500 Korkeakoski	82	
02210	Kyrönmaan opisto Laihiantie 39 C 66400 Laihia	3 000	06066	Joutsan-Luhangan yläaste Koulutie 3 19650 Joutsa	175	15	Lukiot	108	
164	Jalasjärvi		00198	Joutsan lukio Savontie 1 19650 Joutsa	108	11	Peruskoulut	235	
11	Peruskoulut	994					<i>Oppilaita vuosiluokilla 1-6</i>	153	
	<i>Oppilaita vuosiluokilla 1-6</i>	613					07674	Kirkonkylän koulu Aakkosentie 14 35540 Juupajoki	50
07002	Harrin koulu Ahonkyläntie 115 61280 Jokipii	42					07675	Korkeakosken koulu Koulutie 1 35500 Korkeakoski	74

Tunnus Kod	Nimi Namn	Opiskelijoita Studerande 20.9.2006	Tunnus Kod	Nimi Namn	Opiskelijoita Studerande 20.9.2006	Tunnus Kod	Nimi Namn	Opiskelijoita Studerande 20.9.2006
179	Jyväskylä			<i>Oppilaita vuosiluokilla 1-9</i>	575	24	Ammatill.aikuiskoulutuskesk.	2 689
11	Peruskoulut	6 753	03541	Jyväskylän Rudolf Steiner-koul Keskikatu 17 40700 Jyväskylä	192	01597	Jyväskylän aikuisopisto PL 472 40101 Jyväskylä	2 689
	<i>Oppilaita vuosiluokilla 1-6</i>	4 249	05875	Lehtisaaren koulu Koulutie 12 40900 Säynätsalo	383	41	Ammattikorkeakoulut	8 135
05081	Cygnaeuksen koulu Voionmaankatu 18 40700 Jyväskylä	57		12 Peruskoulun erityiskoulut	244	02504	Jyväskylän ammattikorkeakoulu PL 207 40101 Jyväskylä	8 135
05101	Halssilan koulu Lokintie 9 40400 Jyväskylä	331	08925	Haukkalan koulu Haukkalantie 42 40740 Jyväskylä	..	42	Yliopistot	13 740
07846	Huhtasuon koulu Suluntie 18 40340 Jyväskylä	275	08893	Haukkarannan koulu Haukkalantie 56 40740 Jyväskylä	133	01906	Jyväskylän yliopisto PL 35 40014 Jyväskylän yliopisto	13 740
03759	Jyväskylän kristillinen koulu Honkaharjuntie 6 40600 Jyväskylä	109	05091	Huhtarinteen koulu Kangasvuorentie 22 40340 Jyväskylä	46	61	Musiikkioppilaitokset	1 460
05097	Keljon koulu Korkeakoskentie 25 40500 Jyväskylä	207	08894	Jyväskylän näkövamm. koulu PL 319 40101 Jyväskylä	46	02305	Jyväskylän amm.opisto, Konserv PL 472 40701 Jyväskylä	1 460
05096	Keljonkankaan koulu Aapistie 2 40530 Jyväskylä	398	03270	Kukkumäen koulu Keskussairaalanditie 19 40620 Jyväskylä	..	63	Kansanopistot	427
05099	Keltinmäen koulu Keltinmäentie 11 40640 Jyväskylä	419	03691	Päiväharjun koulu Pehtorintie 3 40740 Jyväskylä	19	01639	Jyväskylän kristill.opisto Sulkulantie 28 40520 Jyväskylä	427
05093	Kortepohjan koulu Kartanonkuja 4-6 40740 Jyväskylä	349		15 Lukiot	2 228	64	Kansalaisopistot	9 940
05082	Kypärämäen koulu Erämiehenkatu 12 40630 Jyväskylä	319	00577	Cygnaeus-lukio Wilhelm Schildtin katu 2 40720 Jyväskylä	574	02180	Jyväskylän kansalaisopisto Kortesuonkatu 52-54 40700 Jyväskylä	1 040
05100	Lohikosken koulu Haapatie 4 40250 Jyväskylä	277	00203	Jyväskylän Lyseon lukio Yliopistonkatu 13 40100 Jyväskylä	644	02181	Jyväskylän seudun kansalaisop. Vapaudenkatu 39-41 40100 Jyväskylä	8 900
05541	Muuratsalon koulu Saartie 2 40900 Säynätsalo	68	00590	Jyväskylän aikuislukio Yliopistonkatu 13 40100 Jyväskylä	485	66	Kesäyliopistot	3 711
03629	Nenäniemen koulu Naattiantie 15 40520 Jyväskylä	65	00205	Voionmaan lukio Voionmaankatu 17-19 40700 Jyväskylä	525	09923	Jyväskylän kesäyliopisto PL 35 40014 Jyväskylän yliopisto	3 711
03517	Pohjanlammen koulu Pohjanlahdentie 7 40520 Jyväskylä	497		19 Perus- ja lukioasteen koulut	941	180	Jyväskylän mlk	
05098	Puistokoulu Puistokatu 7-9 40100 Jyväskylä	198	00204	Jyväskylän normaalikoulu PL 35 (N) 40014 Jyväskylän yliopisto	941	11	Peruskoulut	4 491
03343	Pupuhuhdan koulu Pupuhuhdantie 17 40340 Jyväskylä	170		21 Ammatilliset oppilaitokset	4 040		<i>Oppilaita vuosiluokilla 1-6</i>	3 035
04874	Säynätsalon koulu Parvaisentie 46 40900 Säynätsalo	98	01226	Jyväskylän amm.opisto, Kauppa PL 472 40101 Jyväskylä	661	03559	Haapaniemen koulu Ristonmäentie 4 40820 Haapaniemi	34
05088	Tikan koulu Toritie 22 40520 Jyväskylä	412	02496	Jyväskylän amm.opisto, Palvelu PL 472 40101 Jyväskylä	721	04981	Janakan koulu Janakantie 6 40800 Vaajakoski	89
	<i>Oppilaita vuosiluokilla 7-9</i>	1 929	02497	Jyväskylän amm.opisto, Sos-ter PL 409 40101 Jyväskylä	776	08881	Jokelan koulu Rovastinpolku 3 40270 Palokka	443
03344	Huhtaharjun koulu PL 386 40101 Jyväskylä	388	02498	Jyväskylän amm.opisto, Tekn. PL 472 40101 Jyväskylä	1 718	04982	Jylhän koulu Hiidenjärventie 37 41120 Puuppola	26
05083	Kilpisen koulu Honkaharjuntie 6 40600 Jyväskylä	464	01391	Jyväskylän kotitalousoppil. Salokatu 20 40630 Jyväskylä	164	04980	Jyskän koulu Vaajakoskentie 111 40420 Jyskä	346
03557	Kuokkalan koulu Liitukuja 4 40520 Jyväskylä	495		23 Ammatill.erikoisoppilaitokset	1 472	04983	Kanavuoren koulu Konttisentie 2 40800 Vaajakoski	109
05126	Viitaniemen koulu Voionmaankatu 18 40700 Jyväskylä	392	01142	Teollisuuden Oppimispaikka PL 177 40101 Jyväskylä	1 472	04905	Keski-Palokan koulu Saarijärventie 56 40270 Palokka	490
05092	Voionmaan koulu Voionmaankatu 18 40700 Jyväskylä	190				04985	Kuohun koulu Kuohunkoskentie 31 41930 Kuohu	32
						04902	Liinalammin koulu Harjukatu 13 41160 Tikkakoski	189

2 Länsi-Suomen lääni – Västra Finlands län

Tunnus Kod	Nimi Namn	Opiskelijoita Studeraende 20.9.2006	Tunnus Kod	Nimi Namn	Opiskelijoita Studeraende 20.9.2006	Tunnus Kod	Nimi Namn	Opiskelijoita Studeraende 20.9.2006
04906	Luonetjärven koulu Koulukatu 6 41160 Tikkakoski	394		<i>Oppilaita vuosiluokilla 1-9</i>	175	64	Kansalaisopistot	1 400
04986	Nyrölän koulu Jatkolantie 11 41140 Kuikka	20	05712	Jämijärven keskuskoulu Koulutie 6 38800 Jämijärvi	175	02182	Jämsän työväenopisto Keskuskatu 16 42100 Jämsä	1 400
04987	Oravasaaren koulu Oravasaarentie 752 41630 Oravasaari	28	182 Jämsä			183 Jämsänkoski		
04988	Puuppolan koulu Puuppolanoskentie 93 41120 Puuppola	94	11	Peruskoulut	1 720	11	Peruskoulut	830
04989	Saarenmaan koulu Kokkomäentie 2 40270 Palokka	59		<i>Oppilaita vuosiluokilla 1-6</i>	988		<i>Oppilaita vuosiluokilla 1-6</i>	543
03602	Tammirinteen koulu Jyskäntie 4 40420 Jyskä	39	04538	Alhojärven koulu Alhonkoulutie 19 42100 Jämsä	42	06076	Koskenpään koulu Korpilahdentie 7 42440 Koskenpää	43
04991	Tyypylän koulu Yrittäjätie 2 40250 Jyväskylä	104	04539	Arvajan koulu Lahdentie 1346 42100 Jämsä	15	06075	Mäntykallion koulu Koivutie 28 42300 Jämsänkoski	500
04990	Vaajakummun koulu Harjutie 2 40800 Vaajakoski	429	04542	Jokivarren koulu Kelhänkatu 8 42100 Jämsä	235		<i>Oppilaita vuosiluokilla 7-9</i>	287
04992	Vesangan koulu Rientolantie 40 A 41940 Vesanka	110	04555	Juokslahden koulu Niemenkyläntie 145 42140 Juokslahti	43	06073	Kankarisveden koulu Opinpussi 8 42300 Jämsänkoski	287
	<i>Oppilaita vuosiluokilla 7-9</i>	1 456	04543	Kaipolan koulu Koulutie 1 42220 Kaipola	110	15	Lukiot	114
08882	Palokan koulu Koivutie 5 40270 Palokka	545	07670	Lahden koulu Salmiantie 5 35820 Mänttä	27	00206	Jämsänkosken lukio Opinpussi 8 42300 Jämsänkoski	114
04904	Tikkakosken koulu Koulukatu 10 41160 Tikkakoski	348	04547	Partalan koulu Partalantie 212 42100 Jämsä	32	21	Ammatilliset oppilaitokset	1 343
04970	Vaajakosken koulu Savonmäentie 4 40800 Vaajakoski	563	04548	Ruotsulan koulu Turkinkyläntie 74 42100 Jämsä	59	10002	Jämsän seudun koulutuskeskus Koulutie 19 42300 Jämsänkoski	1 343
15	Lukiot	772	04552	Vitikkalan koulu Joonaanatie 1 42100 Jämsä	425	64	Kansalaisopistot	700
00485	Palokan lukio Koivutie 5 40270 Palokka	424		<i>Oppilaita vuosiluokilla 7-9</i>	483	02183	Jämsänkosken työväenopisto Opinpussi 8 42300 Jämsänkoski	700
00825	Tikkakosken lukio Koulukatu 10 41160 Tikkakoski	92	04554	Jämsän yläaste Keskuskatu 14 42100 Jämsä	483	202 Kaarina		
00887	Vaajakosken lukio Savonmäentie 4 40800 Vaajakoski	256		<i>Oppilaita vuosiluokilla 1-9</i>	249	11	Peruskoulut	2 570
29	Sotilasalan ammatill.oppil.	..	07668	Kuoreveden koulu Opintie 2 35600 Halli	249		<i>Oppilaita vuosiluokilla 1-6</i>	982
01862	Ilmasotakoulu (1.1.2005-) PL 7 41161 Tikkakoski	..	15	Lukiot	308	04021	Auranlaakson koulu Vanha Littoistentie 297 20540 Turku	129
	181 Jämijärvi		00207	Jämsän lukio Keskuskatu 16 42100 Jämsä	308	03307	Hovirinnan koulu Päiväläisenkatu 1 20780 Kaarina	336
11	Peruskoulut	264	29	Sotilasalan ammatill.oppil.	..	04626	Kuusiston koulu Kuusiston koulutie 14 21620 Kuusisto	134
	<i>Oppilaita vuosiluokilla 1-6</i>	89	01721	Ilmavoimien teknillinen koulu PL 5 35601 Halli	..	04627	Piispanristin koulu Otsoukatu 2 20760 Piispanristi	383
05715	Palokosken koulu Palokoskentie 2 A 38800 Jämijärvi	32	61	Musiikkioppilaitokset	408		<i>Oppilaita vuosiluokilla 7-9</i>	281
05716	Suurimaan koulu Parkanonantie 1542 A 38860 Suurimaa	28	02351	Jämsänjokilaakson musiikkiopis Kelhänkatu 8 42100 Jämsä	408	03534	Vaarniemen koulu Marsukatu 1 20760 Piispanristi	281
05717	Tykköön koulu Tykkööntie 542 A 38800 Jämijärvi	29	63	Kansanopistot	126		<i>Oppilaita vuosiluokilla 1-9</i>	1 307
			01640	Jämsän kristill.kansanopisto Ruotsulantie 42 42100 Jämsä	126	03767	Kotimäen koulu Littoistentie 500 20660 Littoinen	650
						04623	Valkeavuoren koulu Aapiskuja 7 20780 Kaarina	657

Tunnus Kod	Nimi Namn	Opiskelijoita Studierende 20.9.2006	Tunnus Kod	Nimi Namn	Opiskelijoita Studierende 20.9.2006	Tunnus Kod	Nimi Namn	Opiskelijoita Studierende 20.9.2006
15	Lukiot	663	12	Peruskoulun erityiskoulut	19	24	Ammatill.aikuiskoulutuskesk.	471
00581	Kaarinan aikuiskoulu Voivalantie 7-9 20780 Kaarina	248	04894	Harjun koulu Pikonlinnantie 240 36280 Piconlinna	19	01591	Kankaanpään amm.aikuiskoul.kes Asemakatu 7 38700 Kankaanpää	471
00472	Kaarinan lukio Voivalantie 7-9 20780 Kaarina	415	15	Lukiot	371	29	Sotilasalan ammatill.oppil.	..
21	Ammatilliset oppilaitokset	457	00256	Kangasalan lukio Tapulintie 17 36200 Kangasala	371	01854	Tykistökoulu PL 5 38841 Niinisalo	..
01445	Kaarinan sos-terv.alan oppil. Ruokokatu 12 20780 Kaarina	457	21	Ammatilliset oppilaitokset	376	61	Musiikkioppilaitokset	467
64	Kansalaisopistot	2 216	01069	Kangasalan ammattioppilaitos Sahalahdentie 22 36270 Kangasala	376	01952	Kankaanpään musiikkiopisto PL 133 38701 Kankaanpää	467
02064	Kaarinan-Piikkiön kansalaisop. PL 22 20781 Kaarina	2 216	64	Kansalaisopistot	2 500	63	Kansanopistot	450
			02100	Kangasala-Opisto PL 50 36201 Kangasala	2 500	01672	Kankaanpään opisto PL 45 38701 Kankaanpää	450
211	Kangasala					64	Kansalaisopistot	1 700
11	Peruskoulut	3 289	214	Kankaanpää		02065	Pohjois-Satakunnan Alueopisto Keskuskatu 41 B 38700 Kankaanpää	1 700
	<i>Oppilaita vuosiluokilla 1-6</i>	2 021	11	Peruskoulut	1 405			
04890	Havisevan koulu Yli-Nikkiläntie 49 36120 Suinula	134		<i>Oppilaita vuosiluokilla 1-6</i>	948	216	Kannonkoski	
04891	Huutijärven koulu Jokioistentie 7 36270 Kangasala	230	06774	Hapuan koulu Hapuantie 5 38740 Hapuoja	30	11	Peruskoulut	189
04892	Kautialan koulu Ponsantie 1269 36340 Tohkala	25	06775	Kangasmetsän koulu PL 47 38701 Kankaanpää	229		<i>Oppilaita vuosiluokilla 1-9</i>	189
04893	Kirkkoharjun koulu Kangasalantie 1109 36200 Kangasala	372	06776	Keskustan koulu PL 36 38701 Kankaanpää	408	04790	Kannonkosken koulu Opintie 2 A 43300 Kannonkoski	189
04736	Lahdenkulman koulu Koivusulantie 4 36420 Sahalahti	35	06778	Kyynärjärven koulu Lohikontie 144 38770 Lohikko	54			
04888	Liuksialan koulu Ahulinjärventie 21 36200 Kangasala	168	06779	Laurin koulu Viidanperäntie 11 38910 Ala-Honkajoki	41	217	Kannus	
04897	Raikun koulu Raikuntie 97 36520 Raikku	37	06780	Narvin koulu Laviantie 493 38700 Kankaanpää	27	11	Peruskoulut	806
04896	Ruutanan koulu Ruutanantie 750 36110 Ruutana	184	06781	Niinisalon koulu Kievarinkatu 3 38840 Niinisalo	74		<i>Oppilaita vuosiluokilla 1-6</i>	555
04898	Suoraman koulu Kyötikkäläntie 10 36220 Kangasala	434	06783	Venesjärven koulu Venesjärventie 878 38760 Venesjärvi	30	06634	Hanhinevan koulu Koulutie 3 69150 Eskola	26
04895	Vatjalan koulu Vatjalantie 17 36240 Kangasala	370	06784	Veneskosken koulu Soikanraitti 118 38750 Veneskoski	22	06636	Märsylän koulu Märsyläntie 21 69100 Kannus	41
04737	Vilpeilän koulu Pakkalantie 337 36430 Sahalahti	32	06785	Vihteljärven koulu Laviantie 1035 38720 Vihteljärvi	33	06637	Roikolan koulu Alaviirteentie 71-73 69100 Kannus	65
	<i>Oppilaita vuosiluokilla 7-9</i>	974		<i>Oppilaita vuosiluokilla 7-9</i>	457	06632	Takalo-Raasakan koulu PL 46 69101 Kannus	375
05127	Pikkolan koulu Finnentie 40 36200 Kangasala	587	06773	Pohjanlinnan koulu PL 47 38701 Kankaanpää	457	06638	Väläkannuksen koulu Himangantie 659 69100 Kannus	48
03738	Pitkäjärven koulu Vatjalantie 4 A 36240 Kangasala	387	15	Lukiot	361		<i>Oppilaita vuosiluokilla 7-9</i>	251
	<i>Oppilaita vuosiluokilla 1-9</i>	294	00258	Kankaanpään Yhteislyseo PL 176 38701 Kankaanpää	361	06631	Juhani Vuorisen koulu PL 51 69101 Kannus	251
04738	Sariolan koulu Kärkkääntie 12 36420 Sahalahti	294	21	Ammatilliset oppilaitokset	525	15	Lukiot	223
			02475	Pohj.Satakunnan ammatti-inst. PL 6 38701 Kankaanpää	525	00260	Kannuksen lukio PL 49 69101 Kannus	223

2 Länsi-Suomen lääni – Västra Finlands län

Tunnus Kod	Nimi Namn	Opiskelijoita Studerande 20.9.2006	Tunnus Kod	Nimi Namn	Opiskelijoita Studerande 20.9.2006	Tunnus Kod	Nimi Namn	Opiskelijoita Studerande 20.9.2006
21	Ammatilliset oppilaitokset	607	05723	Kirkonkylän koulu	67	07041	Sahankylän koulu	35
02559	Keski-Pohjanmaan maaseutuopist PL 21 69101 Kannus	607		Kylä-Karviantie 18 39930 Karvia			Luukkasentie 10 61850 Kauhajoki as	
64	Kansalaisopistot	1 480	05724	Saran koulu	39	07029	Sanssin koulu	347
02204	Kannuksen kansalaisopisto Asematie 1 69100 Kannus	1 480		Antinraitti 7 39980 Sara			Koulupolku 5 61800 Kauhajoki	
			05725	Sarvelan koulu	48	07042	Yrjänäisen koulu	75
				Sarapohjantie 15 39960 Sarvela			Päntäneentie 241 61800 Kauhajoki	
				<i>Oppilaita vuosiluokilla 7-9</i>	89	07043	Äijön koulu	30
			05719	Karvian Yläkoulu	89		Äijön koulutie 43 61850 Kauhajoki as	
				Haapasenkatu 3 39930 Karvia			<i>Oppilaita vuosiluokilla 7-9</i>	551
218 Karijoki						07022	Kauhajoen yhteiskoulu	551
11 Peruskoulut		105	231 Kaskinen				Prännärantie 4 61800 Kauhajoki	
	<i>Oppilaita vuosiluokilla 1-6</i>	105	11 Peruskoulut		114	12 Peruskoulun erityiskoulut		87
03372	Karijoen koulu	83		<i>Oppilaita vuosiluokilla 1-6</i>	37	07044	Anin koulu	87
	Pappilankuja 2 64350 Karijoki		07850	Kaskö svenska skola	37		Puistotie 16-18 61800 Kauhajoki	
05391	Myrkyn koulu	22		Slussgatan 10 64260 Kaskö		15 Lukiot		424
	Asematie 2 64370 Myrkkyy			<i>Oppilaita vuosiluokilla 1-9</i>	77	00268	Kauhajoen lukio	424
			03595	Kaskisten koulu	77		Puistotie 18 61800 Kauhajoki	
226 Karstula				Sulkukatu 12 64260 Kaskinen		21 Ammatilliset oppilaitokset		1 096
11 Peruskoulut		532				02417	Seinäj.k. kesk., Kauhajoen palv	235
	<i>Oppilaita vuosiluokilla 1-6</i>	94	64	Kansalaisopistot	259		PL 19 61801 Kauhajoki	
04855	Kangasahon koulu	35	02223	Kaskisten kansalaisop-medb.ins	259	02442	Suupohjan ammatti-instituutti	861
	Keuruuntie 1160 43500 Karstula			Kneiffinpolku 1 64260 Kaskinen			PL 6 61801 Kauhajoki	
04861	Rantakylän koulu	29	232 Kauhajoki			61 Musiikkioppilaitokset		246
	Rantakyläntie 486 43500 Karstula		11 Peruskoulut		1 635	01953	Panula-opisto	246
04864	Vastingin koulu	30		<i>Oppilaita vuosiluokilla 1-6</i>	1 084		Prännärantie 2 C 61800 Kauhajoki	
	Kivijärventie 616 43660 Vastinki		07023	Aron koulu	106	63 Kansanopistot		86
	<i>Oppilaita vuosiluokilla 1-9</i>	438		Aronkuja 18 61850 Kauhajoki as		01647	Kauhajoen evankelinen opisto	86
04866	Karstulan peruskoulu	438	03701	Filppulan koulu	74		Järvikyläntie 92 61850 Kauhajoki as	
	Koulutie 13 43500 Karstula			Rekitie 18 61800 Kauhajoki		64 Kansalaisopistot		1 830
15 Lukiot		143	07028	Hyypän koulu	40	02205	Kauhajoen kansalaisopisto	1 830
00267	Karstulan lukio	143		Kauhajärventie 835 61960 Kyrönlatva			PL 500 61801 Kauhajoki	
	Koulutie 13 43500 Karstula		07027	Kainaston koulu	42			
63 Kansanopistot		91		Kainaston keskustie 38 61820 Kainasto		233 Kauhava		
01646	Karstulan Evankelinen Opisto	91	07030	Kokon koulu	44	11 Peruskoulut		958
	Opistotie 12 43500 Karstula			Kokonkyläntie 408 61800 Kauhajoki			<i>Oppilaita vuosiluokilla 1-6</i>	659
64 Kansalaisopistot		1 750	07032	Luomankylän koulu	48	05832	Keskustan ala-aste	96
02184	Karstulan kansalaisopisto	1 750		Luomankyläntie 494 61810 Luomankylä			Lentokentäntie 19 62200 Kauhava	
	Virastotie 4 43500 Karstula		07033	Lustilan koulu	52	05833	Kirkonkylän ala-aste	142
				Lustilantie 326 61850 Kauhajoki as			Kauppatie 165 62200 Kauhava	
230 Karvia			07036	Nummijärven koulu	26	05835	Kosolan ala-aste	115
11 Peruskoulut		275		Nummijärventie 385 61910 Nummijärvi			Kosolantie 2 62200 Kauhava	
	<i>Oppilaita vuosiluokilla 1-6</i>	186	07039	Pukkilan koulu	79	05836	Mäenpään ala-aste	29
05721	Kantin koulu	32		Hyypäntie 78 61800 Kauhajoki			Mäenpääntie 548 62200 Kauhava	
	Karviantie 720 39940 Kantti		07040	Päntäneen koulu	86			
				Keturinkyläntie 5 61980 Päntäne				

Tunnus Kod	Nimi Namn	Opiskelijoita Studerande 20.9.2006	Tunnus Kod	Nimi Namn	Opiskelijoita Studerande 20.9.2006	Tunnus Kod	Nimi Namn	Opiskelijoita Studerande 20.9.2006
05837	Oravan ala-aste Hirvijoentie 885 62260 Hirvijoki	20		<i>Oppilaita vuosiluokilla 7-9</i>	179	06088	Pihlajaveden ala-aste Valkeajärventie 77 42910 Pihlajavesi	33
05838	Pelkolan ala-aste Pelkolantie 138 62230 Jylhä	49	05842	Kaustisen keskuskoulu (7-9) Pelimannintie 1 69600 Kaustinen	179	06089	Pohjoislahden ala-aste Koskenpääntie 5 42700 Keuruu	42
05839	Pernaan koulu Vanha-Lapuantie 22 62220 Pernaa	63		15 Lukiot	139	06091	Valkealahden ala-aste Valkealahdentie 95 42700 Keuruu	42
05840	Ruotsalan koulu Ruotsalantie 103 62200 Kauhava	87	00478	Kaustisen musiikkilukio Meerbuschintie 1 69600 Kaustinen	139		<i>Oppilaita vuosiluokilla 7-9</i>	358
05841	Ylikylän ala-aste Huhmarkoskentie 388 62240 Huhmarkoski	58		63 Kansanopistot	84	06078	Keuruun yläaste Koulukeskus 8 A 42700 Keuruu	358
	<i>Oppilaita vuosiluokilla 7-9</i>	299	01648	Kaustisen ev.kansanopisto Opistontie 30 69600 Kaustinen	84		<i>Oppilaita vuosiluokilla 1-9</i>	180
05831	Kauhavan yläkoulu Jylhäntie 14 62200 Kauhava	299		243 Kemiö		06077	Haapamäen yhteiskoulun yläaste Riihontie 15 42800 Haapamäki	180
				11 Peruskoulut	452		12 Peruskoulun erityiskoulut	25
12 Peruskoulun erityiskoulut		25		<i>Oppilaita vuosiluokilla 1-6</i>	217	06079	Aromaan erityiskoulu Keuruuntie 29 42700 Keuruu	25
03468	Pihlajapuiston koulu Kauppatie 165 62200 Kauhava	25	03256	Amosparkens skola Edvin Widesvägen 6 25700 Kimito	124		15 Lukiot	228
			04634	Mjösundin koulu Opintie 49 25730 Mjösund	29	00066	Haapamäen yhteiskoulun lukio Riihontie 15 42800 Haapamäki	61
15 Lukiot		193	04615	Tjuda skola Lappdalsvägen 50 25700 Kimito	64	00277	Keuruun lukio Koulukeskus 8 A 42700 Keuruu	167
00269	Kauhavan lukio Jylhäntie 14 62200 Kauhava	193		<i>Oppilaita vuosiluokilla 7-9</i>	131		29 Sotilasalan ammatill.oppil.	..
			04076	Kimitonejdens skola PB 25 25701 Kimito	131	01857	Pioneeri- ja suojelukoulu PL 5 42721 Keuruu	..
23 Ammatill.erikoisoppilaitokset		574		<i>Oppilaita vuosiluokilla 1-9</i>	104		61 Musiikkioppilaitokset	167
01292	Suomen Yrittäjäopisto PL 11 62201 Kauhava	574	04636	Kemiönsaaren keskuskoulu PL 25 25701 Kemiö	104	02357	Läntisen Keski-Suomen mus.opis PL 65 42701 Keuruu	167
				15 Lukiot	83		63 Kansanopistot	141
29 Sotilasalan ammatill.oppil.		..	00329	Kimitoöns gymnasium PB 25 25701 Kimito	83	02460	Iso Kirja-opisto PL 13 42701 Keuruu	141
01861	Lentosotakoulu PL 5 62201 Kauhava	..		64 Kansalaisopistot	547		64 Kansalaisopistot	2 500
			02090	Kimitobygdens medborgarinst. PB 25 25701 Kemiö	547	02185	Keuruun kansalaisopisto Koulukeskus 8 42700 Keuruu	2 500
64 Kansalaisopistot		1 300		249 Keuruu			250 Kihniö	
02206	Kauhavan-Härmän kansalaisop. Jylhäntie 14 62200 Kauhava	1 300		11 Peruskoulut	1 185		11 Peruskoulut	236
				<i>Oppilaita vuosiluokilla 1-6</i>	647		<i>Oppilaita vuosiluokilla 1-6</i>	155
236 Kaustinen		337	05844	Järvelän koulu Rantatie 51 69600 Kaustinen	51	05731	Kirkonkylän koulu Kihniöntie 44 39820 Kihniö	130
			05845	Kaustisen keskuskoulu (1-6) Pelimannintie 1 69600 Kaustinen	183	05733	Niskoksen koulu Niskoksentie 2/14 39820 Kihniö	25
05846	Köyhäjoen koulu Halsuantie 369 69600 Kaustinen	30		<i>Oppilaita vuosiluokilla 1-6</i>	647		<i>Oppilaita vuosiluokilla 7-9</i>	81
05847	Puumalan koulu Kouluntie 60 69600 Kaustinen	47	06082	Jukojärven ala-aste Jukojärventie 550 42700 Keuruu	29	05727	Kettukallion koulu Kettukalliontie 3 39820 Kihniö	81
05848	Salonkylän koulu Prellinsaarentie 29 69600 Kaustinen	26	06083	Kalettoman ala-aste Kalettomantie 9 42700 Keuruu	20			
			06085	Keuruun ala-aste Koulukeskus 6 A 1 42700 Keuruu	459			
			06086	Lavikon ala-aste Lavikontie 19 B 42700 Keuruu	22			

2 Länsi-Suomen lääni – Västra Finlands län

Tunnus Kod	Nimi Namn	Opiskelijoita Studeraende 20.9.2006	Tunnus Kod	Nimi Namn	Opiskelijoita Studeraende 20.9.2006	Tunnus Kod	Nimi Namn	Opiskelijoita Studeraende 20.9.2006
252 Kiikala			08413	Kirkonkylän koulu Koulutie 10 27400 Kiukainen	133		<i>Oppilaita vuosiluokilla 7-9</i>	275
11 Peruskoulut			08416	Panelian koulu Kaskistontie 21 27430 Panelia	77	08479	Kokemäen yhteiskoulu Haapionkatu 13 32800 Kokemäki	275
	<i>Oppilaita vuosiluokilla 1-6</i>	113		<i>Oppilaita vuosiluokilla 7-9</i>	125	15 Lukiot		166
08401	Komisun peruskoulu Suomusjärventie 151 25390 Kiikala	73	08885	Kiukaisten yhteiskoulu Opintie 3 C 27400 Kiukainen	125	00285	Kokemäen lukio Haapionkatu 13 32800 Kokemäki	166
08403	Rekijoen peruskoulu Isohiidentie 1211 25380 Rekijoki	40	15 Lukiot		69	21 Ammatilliset oppilaitokset		801
254 Kiikoinen			00281	Kiukaisten lukio Opintie 3 C 27400 Kiukainen	69	01086	Kokemäenjokilaakson amm.opisto PL 87 32801 Kokemäki	801
11 Peruskoulut			64 Kansalaisopistot		460	63 Kansanopistot		20
	<i>Oppilaita vuosiluokilla 1-6</i>	96	02067	Kiukaisten kansalaisopisto Kunnankuja 3 27400 Kiukainen	460	01679	Räisälän kansanopisto Opistontie 10 32810 Peipohja	20
06767	Toukolan koulu Kiikostentie 175 38360 Kiikoinen	96	265 Kivijärvi			64 Kansalaisopistot		700
256 Kinnula			11 Peruskoulut		182	02068	Kokemäen kansalaisopisto Haapionkatu 13 32800 Kokemäki	700
11 Peruskoulut				<i>Oppilaita vuosiluokilla 1-9</i>	182	272 Kokkola		
	<i>Oppilaita vuosiluokilla 1-6</i>	169	04780	Tainionmäen koulu Keskustie 32 43800 Kivijärvi	182	11 Peruskoulut		
04886	Muholan koulu Kivijärventie 970 43940 Muhola	54	266 Kodisjoki					4 114
04884	Nurmelan koulu Keskustie 27 43900 Kinnula	115	11 Peruskoulut		46		<i>Oppilaita vuosiluokilla 1-6</i>	2 761
	<i>Oppilaita vuosiluokilla 7-9</i>	95		<i>Oppilaita vuosiluokilla 1-6</i>	46	06764	Chydenius skola Anders Chydeniusgatan 20 67100 Karleby	101
04883	Kinnulan keskuskoulu Keskustie 27 43900 Kinnula	95	08419	Kodisjoen koulu Laitilantie 12 A 27310 Kodisjoki	46	08870	Halkokarin koulu Halkokarintie 20 67300 Kokkola	382
15 Lukiot		62	271 Kokemäki			05854	Hollihaan koulu Pikiruukintie 4 67200 Kokkola	362
00538	Kinnulan lukio Keskustie 27 43900 Kinnula	62	11 Peruskoulut		853	05830	Isokylän koulu Kallisentie 10 67700 Kokkola	312
64 Kansalaisopistot		532		<i>Oppilaita vuosiluokilla 1-6</i>	578	05829	Jokilaakson koulu Jokilaaksontie 6 67400 Kokkola	133
02186	Suomenselän kansalaisopisto Keskustie 45 43900 Kinnula	532	08480	Jalonojan koulu Yttilantie 735 32910 Kauvatsa as	31	07896	Koivuhaan koulu Mäntynäädänkatu 6 67800 Kokkola	241
259 Kisko			08484	Korkeaojan koulu Kullaantie 690 32860 Korkeaoja	32	06746	Kyrkbackens skola Skolvägen 1 67700 Karleby	105
11 Peruskoulut			08487	Lähteenmäen koulu Lähteenmäen koulutie 70 32920 Kauvatsa	38	05855	Mäntykankaan koulu Pikiruukki 56 67200 Kokkola	307
	<i>Oppilaita vuosiluokilla 1-6</i>	106	08488	Peipohjan koulu Haanmäentie 26 32810 Peipohja	126	06766	Renlunds skola Folkskolegatan 6 67100 Karleby	50
08408	Toijan koulu Vilikkalantie 7 25460 Kisko	106	08492	Risten koulu Risteentie 408 32830 Riste	57	06748	Rödsö skola Orresvägen 10 67400 Karleby	36
262 Kiukainen			08493	Tulkkilan koulu Koulukatu 2 32800 Kokemäki	265	06749	Säka skola Gamla Skrabbvägen 15 67100 Karleby	62
11 Peruskoulut			08494	Tuomaalan koulu Torisevantie 17 32810 Peipohja	29	05857	Torkinmäen koulu Korpintie 4 67100 Kokkola	334
	<i>Oppilaita vuosiluokilla 1-6</i>	262	142 Tilastokeskus			06750	Villa skola Lärargränden 2 67600 Karleby	152
08412	Hiukon koulu Mateluksentie 5 A 27430 Panelia	52						

Tunnus Kod	Nimi Namn	Opiskelijoita Studerande 20.9.2006	Tunnus Kod	Nimi Namn	Opiskelijoita Studerande 20.9.2006	Tunnus Kod	Nimi Namn	Opiskelijoita Studerande 20.9.2006
06751	Vittsar skola Gamla Uleåvägen 144 67410 Karleby	56	275 Konnevesi			63 Kansanopistot		180
05858	Ykspihlajan koulu Metsäkatu 7 67900 Kokkola	77	11 Peruskoulut		391	01620 Alkio-opisto Tähtiniementie 26 41800 Korpilahti		180
06747	Öja skola Öjavägen 454 68550 Öja	51	<i>Oppilaita vuosiluokilla 1-6</i>		242	64 Kansalaisopistot		550
	<i>Oppilaita vuosiluokilla 7-9</i>	1 353	04916 Hytölän koulu Suolahdentie 610 44330 Hytölä		54	02190 Pohj.Päijänteen kansalaisop. PL 15 41801 Korpilahti		550
06763	Donnerska skolan Banergatan 3-5 67100 Karleby	290	04917 Istunmäen koulu Rautalammentie 1200 44350 Istunmäki		24			
05850	Hakalahden koulu Matruusinkatu 2 67100 Kokkola	452	04918 Kirkonkylän koulu Lapunmäentie 1 44300 Konnevesi		120	279 Korppoo		
05851	Kiviniityn koulu Kuusitie 3 67200 Kokkola	319	04920 Sirkkamäen koulu Sirkkamäentie 1161 44320 Sirkkamäki		21	11 Peruskoulut		105
05853	Länsipuiston koulu Torikatu 41 A 67100 Kokkola	292	04912 Särkisalon koulu Pyhälahdentie 485 44370 Mäntymäki		23	<i>Oppilaita vuosiluokilla 1-6</i>		9
15 Lukiot		1 132	<i>Oppilaita vuosiluokilla 7-9</i>		149	05631 Utön koulu Utön koulu 21740 Utö		9
00061	Karleby svenska gymnasium Banérgatan 3-5 67100 Karleby	216	04919 Konneveden yläkoulu Lapunmäentie 3 44300 Konnevesi		149	<i>Oppilaita vuosiluokilla 1-9</i>		96
00286	Kiviniityn lukio Kuusitie 3 67200 Kokkola	293	15 Lukiot		66	03315 Skärgårdshavets grundskola Verkan 21710 Korpo		77
00287	Kokkolan yhteislyseon lukio Torikatu 41 A 67100 Kokkola	623	00530 Konneveden lukio Lapunmäentie 3 44300 Konnevesi		66	03346 Ulkosaariston peruskoulu Verkan 21710 Korppoo		19
21 Ammatilliset oppilaitokset		1 951	277 Korpilahti					
01073	Kokkolan ammattiopisto Närvilänkatu 8 67100 Kokkola	1 014	11 Peruskoulut		548	<i>Oppilaita vuosiluokilla 1-6</i>		159
01231	Kokkolan kauppaopisto Vingenkatu 18 67100 Kokkola	512	<i>Oppilaita vuosiluokilla 1-6</i>		351	07924 Harrström lägstadium Gamla strandvägen 193 A 66290 Harrström		25
02532	Kokkolan sos.ja terv.alan opis Terveystie 1 67200 Kokkola	425	06093 Horkan ala-aste Hirvimäentie 443 41800 Korpilahti		29	07925 Korsnäs kyrkoby lägstadium Kyrkobyvägen 126 66200 Korsnäs		62
24 Ammatill.aikuiskoulutuskesk.		647	06094 Hurrlian ala-aste Iloniementie 44 41800 Korpilahti		57	07926 Molpe lägstadium Sjövägen 49 66210 Molpe		34
01777	Keski-Pohjanmaan aikuisopisto Talonpojankatu 6 67100 Kokkola	647	06095 Martti Korpilahden koulu PL 8 41801 Korpilahti		170	07927 Taklax lägstadium Taklaxvägen 620 66280 Taklax		38
41 Ammattikorkeakoulut		3 389	06102 Patajärven ala-aste Pöykyläntie 10 41860 Rannila		45	24 Ammatill.aikuiskoulutuskesk.		904
02536	Keski-Pohjanmaan amm.korkeak. Talonpojankatu 2 67100 Kokkola	3 389	06101 Saakosken ala-aste Saalahdentie 420 41820 Saakoski		25	01607 Korsnäs kurscenter PB 15 66201 Korsnäs		904
61 Musiikkioppilaitokset		1 157	06585 Saukkolan-Sarvenperän ala-aste Löytänäntie 10 41930 Kuohu		17			
01957	Keski-Pohjanmaan konservatorio Pitkänsillankatu 16 67100 Kokkola	1 157	06098 Vespuolen ala-aste Raidanlahdentie 740 41880 Oittila		8	281 Korttesjärvi		
64 Kansalaisopistot		3 373	<i>Oppilaita vuosiluokilla 7-9</i>		197	11 Peruskoulut		307
02549	Kokkolan seud.op-Karlebyn.inst Vaasantie 7 67100 Kokkola	3 373	06092 Korpilahden yläaste PL 8 41801 Korpilahti		197	<i>Oppilaita vuosiluokilla 1-6</i>		196
66 Kesäyliopistot		1 096	15 Lukiot		66	05861 Kirkonkylän koulu Jääkärintie 83 62420 Korttesjärvi		113
09926	Keski-Pohjanmaan kesäyliopisto PL 556 67701 Kokkola	1 096	00288 Korpilahden lukio PL 8 41801 Korpilahti		66	05862 Purmojärven koulu Purmojärventie 739 62470 Purmojärvi		45
						05863 Ylikylän koulu Rintalantie 24 62410 Rintala		38

2 Länsi-Suomen lääni – Västra Finlands län

Tunnus Kod	Nimi Namn	Opiskelijoita Studeraende 20.9.2006	Tunnus Kod	Nimi Namn	Opiskelijoita Studeraende 20.9.2006	Tunnus Kod	Nimi Namn	Opiskelijoita Studeraende 20.9.2006
	<i>Oppilaita vuosiluokilla 7-9</i>	111	15 Lukiot		161	64 Kansalaisopistot		1 550
05859	Kortesjärven yläaste Jääkärintie 85 62420 Kortesejärvi	111	00298 Kristiinankaupungin lukio PL 58 64101 Kristiinankaupunki		83	02224 Kronoby medborgarinstitut PB 5 68501 Kronoby		1 550
<hr/>			00299 Kristinestads gymnasium PB 67 64101 Kristinestad		78	<hr/>		
284 Koski TI			63 Kansanopistot		44	289 Kuhmalahti		
11 Peruskoulut		378	01659 Lappfjärds folkhögskola Lappfjärdsvägen 765 64300 Lappfjärd		44	11 Peruskoulut		82
	<i>Oppilaita vuosiluokilla 1-6</i>	173	64 Kansalaisopistot		1 680		<i>Oppilaita vuosiluokilla 1-6</i>	82
07954 Talolan koulu Arkkilantie 2 31500 Koski TI		173	02229 Kristinestads medborgarinst. PB 13 64101 Kristiinankaupunki		1 680	04740 Pohjan ala-aste Kouluntie 31 36840 Pohja		82
	<i>Oppilaita vuosiluokilla 7-9</i>	205	<hr/>			<hr/>		
07950 Kosken seudun yläaste PL 2 31501 Koski TI		205	288 Kruunupy			291 Kuhmoinen		
15 Lukiot		92	11 Peruskoulut		781	11 Peruskoulut		207
00290 Kosken lukio PL 2 31501 Koski TI		92					<i>Oppilaita vuosiluokilla 1-6</i>	137
<hr/>			<i>Oppilaita vuosiluokilla 1-6</i>		489	07939 Kirkonkylän koulu Konnuntie 11 17800 Kuhmoinen		137
287 Kristiinankaupunki			06755 Centralskolan Kronobyvägen 4 68500 Kronoby		129		<i>Oppilaita vuosiluokilla 7-9</i>	70
11 Peruskoulut		842	06756 Djupsjöbacka skola Djupsjöbackavägen 267 68700 Terjärv		26	07944 Kaukolan koulu Länkipohjantie 64 17800 Kuhmoinen		70
	<i>Oppilaita vuosiluokilla 1-6</i>	489	06762 Nedervetil skola Tastvägen 30 68410 Nedervetil		107	15 Lukiot		55
05616 Dagsmark skola Dagsmarkvägen 393 A 64320 Dagsmark		23	06757 Norrby skola Skolvägen 170 68500 Kronoby		24	00300 Kuhmoisten lukio Länkipohjantie 64 17800 Kuhmoinen		55
05615 Härkmeri skola Henriksdalvägen 9 64460 Härkmeri		36	06758 Påras skola Flygfältsvägen 421 68500 Kronoby		25	<hr/>		
05410 Kantakaupungin koulu PL 111 64101 Kristiinankaupunki		91	06759 Småbönders skola Småböndersvägen 667 68750 Småbönders		25	300 Kuortane		
05623 Kristinestads skola Skolgatan 13 64100 Kristinestad		110	06760 Söderby skola Snårevägen 370 68500 Kronoby		29	11 Peruskoulut		449
05636 Lappfjärd skola Södra Lappfjärdsvägen 40 64300 Lappfjärd		85	06761 Terjärv skola Ringvägen 143 68700 Terjärv		124		<i>Oppilaita vuosiluokilla 1-6</i>	281
05409 Lapväärtin koulu Koulutie 5 64300 Lapväärtti		58				05546 Alvarin koulu Koulukuja 6 63100 Kuortane		90
05408 Metsälän koulu Metsäläntie 98 64440 Metsälä		16	<i>Oppilaita vuosiluokilla 7-9</i>		292	05547 Leppälän koulu Pastontie 24 63120 Leppälänkylä		48
05614 Skaftung skola Västraändsvägen 20 64480 Skaftung		20	06754 Ådalens skola Kronobyvägen 6 68500 Kronoby		292	05548 Mäyrin koulu Hynnäläntie 81 A 63130 Mäyry		70
05618 Tjöck skola Lindbergsvägen 5 64140 Tjöck		50	15 Lukiot		156	05549 Ruonan koulu Ruonantie 103 A 63150 Ruona		44
	<i>Oppilaita vuosiluokilla 7-9</i>	353	00465 Kronoby gymnasium Idrottsvägen 2 68500 Kronoby		156	05551 Ylijoen koulu Lahdenkankaantie 483 A 63230 Lentilä		29
05412 Kristiinanseudun koulu PL 58 64101 Kristiinankaupunki		176	21 Ammatilliset oppilaitokset		46		<i>Oppilaita vuosiluokilla 7-9</i>	168
05622 Kristinestads högstadieskola PB 67 64101 Kristinestad		177	01825 Hantverksskolan Optima Hagagränd 3 68700 Terjärv		46	05561 Kuortaneen yhteiskoulu Keskustie 10 63100 Kuortane		168
12 Peruskoulun erityiskoulut		13	63 Kansanopistot		25	15 Lukiot		205
06851 Tervahovin koulu Koulutie 5 64300 Lapväärtti		13	01653 Kronoby folkhögskola PB 5 68501 Kronoby		25	00310 Kuortaneen lukio Keskustie 91 63100 Kuortane		205

Tunnus Kod	Nimi Namn	Opiskelijoita Studerande 20.9.2006	Tunnus Kod	Nimi Namn	Opiskelijoita Studerande 20.9.2006	Tunnus Kod	Nimi Namn	Opiskelijoita Studerande 20.9.2006
62	Liikunnan koulutuskeskukset	276	04599	Pohjois-Kurun koulu	14		<i>Oppilaita vuosiluokilla 7-9</i>	62
01770	Kuortaneen urheiluopisto PL 49 63101 Kuortane	276		Itä-Aureentie 1068 34550 Itä-Aure		04909	Iso-Nopolan koulu Koulutie 5 43700 Kyyjärvi	62
301 Kurikka			04604	Poikeluksen koulu Luhalahdentie 84 34330 Poikelus	24	315 Kälviä		
11 Peruskoulut				<i>Oppilaita vuosiluokilla 1-9</i>	243	11 Peruskoulut		
	<i>Oppilaita vuosiluokilla 1-6</i>	785	04606	Keihäslahden koulu Myllymäentie 2 34300 Kuru	243		<i>Oppilaita vuosiluokilla 1-6</i>	391
06983	Kampin koulu Selkätie 199 61300 Kurikka	20	304 Kustavi			06648	Kirkonkylän koulu Koulukuja 3 68300 Kälviä	127
06984	Kankaan koulu Kiskontie 20 61300 Kurikka	111	11 Peruskoulut			06649	Marttilan koulu Ullavantie 70 68300 Kälviä	138
06986	Koiviston koulu Ruotumiehentie 6 61310 Panttila	49		<i>Oppilaita vuosiluokilla 1-6</i>	65	06651	Peltokorven koulu Peltokorventie 371 68300 Kälviä	61
06988	Levin koulu Vaesmäentie 8 61310 Panttila	16	08330	Kivimaan koulu Koulutie 4 B 23360 Kustavi	65	06652	Ruotsalon koulu Porkonjärventie 72 68320 Ruotsalo	65
06989	Luovan koulu Oppaanmäentie 89 61230 Luopa	73	308 Kuusjoki				<i>Oppilaita vuosiluokilla 7-9</i>	225
06990	Miedon koulu Hakunintie 42 61360 Mieto	84	11 Peruskoulut			06654	Lucina Hagmanin koulu Marttilankatu 1 68300 Kälviä	225
06985	Paulaharjun koulu Koulupolku 3 61300 Kurikka	286		<i>Oppilaita vuosiluokilla 1-6</i>	149	15 Lukiot		
06993	Polvenkylän koulu Polvenkyläntie 29 61380 Polvenkylä	19	08387	Kurkelan koulu Yli-Pässintie 7 25330 Kuusjoki	54	00570	Lucina Hagmanin lukio Marttilankatu 1 68300 Kälviä	110
06995	Säntin koulu Myllytöyräntie 33 61360 Mieto	66	08388	Raatalan koulu Ristisillantie 27 25320 Raatala	48	63 Kansanopistot		
06996	Tuiskulan koulu Vaasantie 126 61300 Kurikka	61	08389	Ylikulman koulu Ylikulmantie 730 25340 Kanunki	47	01649	Keski-Pohjanmaan kulttuuriop. Opistontie 1 68300 Kälviä	366
	<i>Oppilaita vuosiluokilla 7-9</i>	426	310 Kylmäkoski			319 Köyliö		
06981	Kurikan yhteiskoulu Kurikantie 18 61300 Kurikka	426	11 Peruskoulut			11 Peruskoulut		
15 Lukiot				<i>Oppilaita vuosiluokilla 1-6</i>	199		<i>Oppilaita vuosiluokilla 1-6</i>	314
00312	Kurikan lukio Keskuspuistikko 21 61300 Kurikka	241	07986	Aseman koulu Asemantie 168 37900 Kylmäkoski as	38	04638	Kankaanpään koulu Pyhän Henrikintie 121 27840 Köyliö	65
21 Ammatilliset oppilaitokset			07987	Kirkonkylän koulu Koulutie 1 37910 Kylmäkoski	82	04639	Kepolan koulu Karjalantie 1 27710 Köyliö	113
01075	Kurikan ammattioppilaitos Huovintie 1 61300 Kurikka	452	07988	Kurisjärven koulu Kurisjärventie 487 37800 Toijala	37	04641	Vuorensaaren koulu Huittistentie 80 27860 Köyliö	31
01075	Kurikan ammattioppilaitos Huovintie 1 61300 Kurikka	452	07989	Sontulan koulu Aakalantie 44 37800 Toijala	42		<i>Oppilaita vuosiluokilla 7-9</i>	105
64 Kansalaisopistot			312 Kyyjärvi			04642	Lallin koulu Pyhän Henrikintie 121 27840 Köyliö	105
02209	Kurikan kansalaisopisto Kurikantie 16 61300 Kurikka	2 800	11 Peruskoulut			399 Laihia		
02209	Kurikan kansalaisopisto Kurikantie 16 61300 Kurikka	2 800		<i>Oppilaita vuosiluokilla 1-6</i>	181	11 Peruskoulut		
303 Kuru				<i>Oppilaita vuosiluokilla 1-6</i>	119		<i>Oppilaita vuosiluokilla 1-6</i>	566
11 Peruskoulut			04907	Nopolan koulu Koulutie 4 43700 Kyyjärvi	119	11 Peruskoulut		
	<i>Oppilaita vuosiluokilla 1-6</i>	65	11 Peruskoulut			06975	Hulmin koulu Hulmintie 28 66400 Laihia	58
04603	Parkkuun koulu Parkkuuntie 209 34320 Parkkuu	27	11 Peruskoulut			11 Peruskoulut		

2 Länsi-Suomen lääni – Västra Finlands län

Tunnus Kod	Nimi Namn	Opiskelijoita Studerande 20.9.2006	Tunnus Kod	Nimi Namn	Opiskelijoita Studerande 20.9.2006	Tunnus Kod	Nimi Namn	Opiskelijoita Studerande 20.9.2006
06976	Isonkylän koulu Isonkyläntie 20 66450 Jakkula	81	15 Lukiot		160	408 Lapua		
06977	Jokikylän koulu Koulutie 6 66470 Jukaja	24	00407 Laitilan lukio Urheilutie 11 23800 Laitila		160	11 Peruskoulut 1 694		
06978	Kirkonkylän koulu Rudontie 15 66400 Laihia	217	24 Ammatill.aikuiskoulutuskesk.		875	<i>Oppilaita vuosiluokilla 1-6</i> 1 139		
07232	Kylänpään koulu lippomäentie 2 66460 Haapala	36	02556 Länsi-Suomen akk Innova PL 49 23801 Laitila		875	06788 Alanurmon koulu Alanurmontie 296 62100 Lapua		39
06979	Perälän koulu Wiikintie 1 66400 Laihia	150	61 Musiikkioppilaitokset		314	06789 Haapakosken koulu Koulutie 9 62100 Lapua		70
	<i>Oppilaita vuosiluokilla 7-9</i>	280	01981 Vakka-Suomen musiikkiopisto Keskuskatu 12 23800 Laitila		314	06790 Hellanmaan koulu Puhdantie 5 62130 Hellanmaa		57
06974	Laihian keskuskoulu Länsitie 62 66400 Laihia	280	64 Kansalaisopistot		2 650	06798 Kauhajärven koulu Honkiniementie 95 62295 Kauhajärvi		34
	15 Lukiot	200	02070 Laitilan-Pyhärannan kansal.op. PL 25 23801 Laitila		2 650	06793 Keskuskoulu Koulukatu 8 62100 Lapua		366
00406	Laihian lukio Länsitie 62 66400 Laihia	200	403 Lappajärvi			06794 Lakaluoman koulu Maijankuja 3 62170 Lakaluoma		36
	400 Laitila		11 Peruskoulut		371	06795 Liuhtarin koulu Ränkimäentie 2 62100 Lapua		143
	11 Peruskoulut	940	<i>Oppilaita vuosiluokilla 1-6</i>		244	06797 Männikön koulu Vasunmäentie 550 62160 Karhunkylä		70
	<i>Oppilaita vuosiluokilla 1-6</i>	640	05869 Kirkonkylän koulu Kotiahonkuja 5 62600 Lappajärvi		134	06800 Poutun koulu Poutuntie 239 62100 Lapua		70
08422	Itäkulman koulu Kaivolantie 1058 23800 Laitila	21	03263 Länsirannan koulu Ylirannantie 89 62630 Karvala		51	06802 Ritamäen koulu Kaunistontie 10 62100 Lapua		101
08421	Kaariaisten koulu Kaariaistentie 136 23800 Laitila	23	05871 Rantakankaan koulu Koulutie 34 62660 Itäkylä		59	06803 Ruhan koulu Ojalantie 21 62190 Ruha		75
08423	Kappelimäen koulu PL 42 23801 Laitila	302	<i>Oppilaita vuosiluokilla 7-9</i>		127	06804 Tiistenjoen koulu Paavolantie 7 62165 Tiistenjoki		54
08424	Kodjalan koulu Vidiläntie 404 23800 Laitila	53	05864 Lappajärven Keskikoulu Hyytisentie 5 62600 Lappajärvi		127	06805 Toijanniemen koulu Vaasantie 584 62130 Hellanmaa		24
08425	Koveron koulu Haukantie 47 23800 Laitila	45	15 Lukiot		120	<i>Oppilaita vuosiluokilla 7-9</i>		555
08427	Salon koulu Alhetintie 8 23800 Laitila	27	00411 Lappajärven lukio Hyytisentie 5 62600 Lappajärvi		120	06786 Lapuan yläaste Koulukatu 4 62100 Lapua		555
08429	Soukaisten koulu Perttelintie 14 23800 Laitila	66	21 Ammatilliset oppilaitokset		795	12 Peruskoulun erityiskoulut 24		
08430	Suontaan koulu Vanha kylätie 12 23800 Laitila	39	10028 Järvisseudun ammatti-instituut. Erkkiläntie 2 62600 Lappajärvi		795	03412 Hautasen koulu Siiriläntie 1 62100 Lapua		24
08431	Untamalan koulu Untamontie 186 23800 Laitila	64	406 Lappi			15 Lukiot		326
	<i>Oppilaita vuosiluokilla 7-9</i>	300	11 Peruskoulut		275	00284 Lapuan lukio Kiviristintie 10 62100 Lapua		326
08420	Varppeen koulu Urheilutie 11 23800 Laitila	300	<i>Oppilaita vuosiluokilla 1-6</i>		275	21 Ammatilliset oppilaitokset		709
	12 Peruskoulun erityiskoulut	44	08433 Kauklaisten koulu Kauklaistentie 239 27220 Lappi		32	10023 Härmänmaan ammatti-instituutti Ammattikoulunkatu 10 62100 Lapua		709
08432	Myllymäen koulu Koulutie 15 23800 Laitila	44	08434 Kirkonkylän koulu Kirkkotie 6 27230 Lappi		158	61 Musiikkioppilaitokset		358
			08435 Kodiksammin koulu Kodiksamintie 403 27250 Lappi		36	01964 Lapuan musiikkiopisto Kustaa Tiitun tie 1 62100 Lapua		358
			08436 Kullanperän koulu Kaentie 201 27220 Lappi		49			

Tunnus Kod	Nimi Namn	Opiskelijoita Studeraende 20.9.2006	Tunnus Kod	Nimi Namn	Opiskelijoita Studeraende 20.9.2006	Tunnus Kod	Nimi Namn	Opiskelijoita Studeraende 20.9.2006
63	Kansanopistot	153	15	Lukiot	223	418	Lempäälä	
01644	Lapuan kristillinen opisto Siiriläntie 11-13 62100 Lapua	153	00415	Laukaan lukio Koulutie 3 41340 Laukaa	223	11	Peruskoulut	2 715
64	Kansalaisopistot	1 826	22	Ammatill.erityisoppilaitokset	149		Oppilaita vuosiluokilla 1-6	1 519
02211	Lapuan kansalaisopisto Kustaa Tiitun tie 1 62100 Lapua	1 826	01882	Kuhankosken erityisamm.koulu Kantolantie 442 41340 Laukaa	149	08711	Kelhon koulu Kelhontie 40 37500 Lempäälä	48
410	Laukaa		64	Kansalaisopistot	1 993	08712	Kuljun koulu Tampereentie 262 37560 Lempäälä	417
11	Peruskoulut	2 513	02187	Laukaan kansalaisopisto PL 6 41341 Laukaa	1 600	08713	Kuokkalan koulu Kansakoulutie 3 37550 Lempäälä	65
	Oppilaita vuosiluokilla 1-6	1 472	02188	Lievestuoreen kansalaisopisto PL 14 41401 Lievestuore	393	08714	Lastusten koulu Lastustentie 519 37500 Lempäälä	53
06106	Haapalan koulu Hietasyrjäntie 260 41370 Kuusa	19	413	Lavia		08715	Lempoisten koulu Koulutie 8 37500 Lempäälä	419
06109	Kuhaniemen koulu Kuhaniementie 14 41340 Laukaa	57	11	Peruskoulut	316	08716	Mattilan koulu Pyhällöntie 83 37500 Lempäälä	33
06110	Kuusan koulu Suolahdentie 689 41370 Kuusa	69		Oppilaita vuosiluokilla 1-6	131	08717	Moision koulu Vanattarantie 1 37550 Lempäälä	378
06112	Lankamaan koulu Lankaniementie 4 41370 Kuusa	21	05738	Keskuskoulu PL 11 38601 Lavia	131	08718	Nurmen koulu Pirkkalantie 363 37500 Lempäälä	60
06108	Laukaan kirkonkylän koulu Koulutie 4 41340 Laukaa	460		Oppilaita vuosiluokilla 7-9	185	08719	Säijän koulu Säijän yhdystie 212 37530 Lempäälä	46
06113	Leppäveden koulu Seppäläntie 22 41310 Leppävesi	273	05734	Suomelan koulu Tampereentie 19 38600 Lavia	185		Oppilaita vuosiluokilla 7-9	480
06114	Lievestuoreen koulu Lieveentie 47 41400 Lievestuore	235	15	Lukiot	77	08710	Hakkarin koulu Ahertajantie 2 37550 Lempäälä	480
06117	Savion koulu Puttolantie 211 41400 Lievestuore	30	00421	Lavian lukio Tampereentie 19 38600 Lavia	77		Oppilaita vuosiluokilla 1-9	716
06120	Tarvaalan koulu Tarvaalantie 834 41325 Laukkavirta	24	414	Lehtimäki		08720	Sääksjärven koulu Tampereentie 422 33880 Lempäälä	716
06121	Valkolan koulu Koulutie 76 41360 Valkola	80	11	Peruskoulut	201	12	Peruskoulun erityiskoulut	20
06122	Vehniän koulu Vehniän kylätie 166 41180 Vehniä	132		Oppilaita vuosiluokilla 1-9	201	08721	Katajan koulu Koulutie 8 37500 Lempäälä	20
06115	Vuonteen koulu Tarvaalantie 22 41330 Vihtavuori	22	05413	Taimelan koulu Keskustie 2 63500 Lehtimäki	201	15	Lukiot	333
06124	Äijälän koulu Äijäläntie 1048 41390 Äijälä	50	63	Kansanopistot	55	00422	Lempäälän lukio Tampereentie 1 C 37500 Lempäälä	333
	Oppilaita vuosiluokilla 7-9	565	01703	Lehtimäen opisto PL 13 63501 Lehtimäki	55	64	Kansalaisopistot	2 700
06105	Laurinkylän koulu PL 33 41401 Lievestuore	171	415	Leivonmäki		02104	Lempäälä-opisto Tampereentie 1 C 37500 Lempäälä	2 700
06104	Sydän-Laukaan koulu Koulutie 3 41340 Laukaa	394	11	Peruskoulut	80	419	Lemu	
	Oppilaita vuosiluokilla 1-9	476		Oppilaita vuosiluokilla 1-6	80	11	Peruskoulut	174
03632	Vihtavuoren koulu Koulutie 2 41330 Vihtavuori	476	04557	Koskikaran koulu Koskelantie 128 41710 Rutalahti	28		Oppilaita vuosiluokilla 1-6	174
			04559	Kurkiauran koulu Leivonmäentie 6 41770 Leivonmäki	52	04644	Kirkonpiirin koulu Koulutie 14 21230 Lemu	174

2 Länsi-Suomen lääni – Västra Finlands län

Tunnus Kod	Nimi Namn	Opiskelijoita Studerande 20.9.2006	Tunnus Kod	Nimi Namn	Opiskelijoita Studerande 20.9.2006	Tunnus Kod	Nimi Namn	Opiskelijoita Studerande 20.9.2006
421 Lestijärvi			429 Lohtaja			21 Ammatilliset oppilaitokset 1 606		
11 Peruskoulut		128	11 Peruskoulut		368	02446 Loimaan Amm.inst.(1.8.1994-)		1 606
	<i>Oppilaita vuosiluokilla 1-6</i>	77		<i>Oppilaita vuosiluokilla 1-6</i>	226	PL 124		
03772 Lestin alakoulu	Lestintie 40 69440 Lestijärvi	49	05876 Alaviirteen koulu	Viirretie 50 68240 Ala-Viirre	32	32201 Loimaa		
05389 Yli-Lestin koulu	Lestijärventie 969 A 69450 Yli-Lesti	28	05877 Kirkonkylän koulu	Karhintie 3 68230 Lohtaja	94	61 Musiikkioppilaitokset		320
	<i>Oppilaita vuosiluokilla 7-9</i>	51	05878 Marinkaisten koulu	Niementie 2 68210 Marinkainen	100	02343 Loimaan seudun musiikkiopisto		320
03565 Lestin yläkoulu	Lestintie 40 69440 Lestijärvi	51		<i>Oppilaita vuosiluokilla 7-9</i>	142	63 Kansanopistot		81
423 Lieto			06554 Lohtajan koulu	Alaviirteentie 12 68230 Lohtaja	142	01661 Loimaan ev. kansanopisto		81
11 Peruskoulut		2 060	430 Loimaa			64 Kansalaisopistot		1 800
	<i>Oppilaita vuosiluokilla 1-6</i>	1 200	11 Peruskoulut		1 380	02072 Loimaan työväenopisto		1 800
04647 Kirkonkulman koulu	Karjatie 9 21420 Lieto	406		<i>Oppilaita vuosiluokilla 1-6</i>	887	Rantatie 2		
04649 Littoisten koulu	Nitinkaari 4 20660 Littoinen	204	08440 Hirvikosken koulu	Opistotie 2 32210 Loimaa	226	32200 Loimaa		
04650 Loukkaisten koulu	Nenämäentie 2 21410 Vanhalinna	285	08442 Kauhanojan koulu	Vanha-Hämeentie 240 32200 Loimaa	60	435 Luhanka		
04651 Pahkamäen koulu	Pahkamäki 21360 Lieto as	164	08497 Keskuskoulu	Kalevalankatu 12 32200 Loimaa	286	11 Peruskoulut		90
04652 Saukonojan koulu	Saukonojantie 507 21420 Lieto	52	08443 Kojonkulman koulu	Kojonperäntie 36 32250 Kojonkulma	40		<i>Oppilaita vuosiluokilla 1-6</i>	90
04653 Yliskulman koulu	Vartinmäentie 35 21430 Yliskulma	89	08446 Metsämaan koulu	Metsämaantie 614 32270 Metsämaa	46	06126 Klemetilän koulu		18
	<i>Oppilaita vuosiluokilla 7-9</i>	452	08445 Niinijoen koulu	Niinijoen tie 845 32410 Niinijoki	76	Luhangantie 567		
04654 Liedon Keskuskoulu	PL 16 21421 Lieto	452	08499 Peltoisten koulu	Peltoistenkatu 9 32200 Loimaa	61	19950 Luhanka		
	<i>Oppilaita vuosiluokilla 1-9</i>	408	03669 Vanha koulu	Ylistaronkatu 34 32200 Loimaa	32	06127 Tammijärven koulu		72
04646 Ilmaristen koulu	Koulukuja 1 21350 Ilmarinen	408	08500 Vesikosken ala-aste	Karinkatu 11 32200 Loimaa	60	Tammijärventie 316		
12 Peruskoulun erityiskoulut		128		<i>Oppilaita vuosiluokilla 7-9</i>	493	19910 Tammijärvi		
04622 Tapulikujan koulu	Kirkkotie 10 21420 Lieto	128	08438 Opintien koulu	Opintie 2 32210 Loimaa	214	439 Luopioinen		
15 Lukiot		237	08496 Puistokadun koulu	Puistokatu 16 32200 Loimaa	279	11 Peruskoulut		464
00132 Liedon lukio	PL 16 21421 Lieto	237	12 Peruskoulun erityiskoulut		22		<i>Oppilaita vuosiluokilla 1-6</i>	139
64 Kansalaisopistot		1 855	08501 Tuulensuun koulu	Ahonkatu 1 32200 Loimaa	22	04753 Aitoon koulu		38
02071 Liedon-Tarvasjoen kansalaisop.	PL 24 21421 Lieto	1 855	15 Lukiot		339	Vakkomäentie 3		
			00430 Loimaan lukio	Puistokatu 16 32200 Loimaa	339	08866 Kirkonkylän koulu		54
						Rajalantie 9		
						36760 Luopioinen		
						04755 Rautajärven koulu		47
						Rautajärventie 16		
						36910 Rautajärvi		
						<i>Oppilaita vuosiluokilla 7-9</i>		325
						00028 Anna Tapion koulu		257
						Silmontie 2		
						36720 Aitoo		
						04751 Luopioisten yläaste		68
						Vakkomäentie 3		
						36720 Aitoo		
						22 Ammatill.erityisoppilaitokset		89
						01359 Aitoon koulutuskeskus		89
						Tulikalliontie 54		
						36720 Aitoo		

Tunnus Kod	Nimi Namn	Opiskelijoita Studerande 20.9.2006	Tunnus Kod	Nimi Namn	Opiskelijoita Studerande 20.9.2006	Tunnus Kod	Nimi Namn	Opiskelijoita Studerande 20.9.2006	
440	Luoto		07931	Övermalax skola Kvarngränd 8 66140 Övermalax	114	07957	Isonperän koulu Penninkulmantie 60 32300 Mellilä	31	
11	Peruskoulut	923		<i>Oppilaita vuosiluokilla 7-9</i>	260	484	Merikarvia		
	<i>Oppilaita vuosiluokilla 1-6</i>	626	07937	Högstadiet i Petalax Mamrevägen 9 66240 Petalax	260	11	Peruskoulut	350	
05565	Bosund skola Skolvägen 13 68555 Bosund	139		15	Lukiot		<i>Oppilaita vuosiluokilla 1-6</i>	219	
05564	Holm skola Kackurvägen 11 68570 Larsmo	134	00438	Gymnasiet i Petalax Mamrevägen 13 66240 Petalax	116	08453	Kuvaskankaan koulu Lauttijärventie 1 B 29940 Kuvaskangas	18	
05562	Näs skola Näsvägen 19 68560 Eugmo	165		64	Kansalaisopistot	1 500	08454	Lammelan koulu Lepiköntie 4 29750 Pohjansaha	31
05563	Risö skola Storströmsgränd 28 68580 Furuholmen	188	02228	Malax-Korsnäs medborg.institut Mamrevägen 13 66240 Petalax	1 500	08457	Tuorilan koulu Mertanevantie 3 29790 Tuorila	21	
	<i>Oppilaita vuosiluokilla 7-9</i>	297	479	Maksamaa		08458	Ylikylä-Ahlströmin koulu Antintie 9 29900 Merikarvia	149	
03693	Cronhjelm skolan Norra Larsmovägen 60 68570 Larsmo	297	11	Peruskoulut	72		<i>Oppilaita vuosiluokilla 7-9</i>	131	
442	Luvia			<i>Oppilaita vuosiluokilla 1-6</i>	72	08452	Merikarvian yläaste PL 27 29901 Merikarvia	131	
11	Peruskoulut	375	05651	Kyrkobylä skola Tottesund 364 66640 Maxmo	42	15	Lukiot	76	
	<i>Oppilaita vuosiluokilla 1-9</i>	375	05652	Särkimo skola Skolvägen 27 66640 Maxmo	30	00505	Merikarvian lukio PL 7 29901 Merikarvia	76	
03652	Luvian peruskoulu Kirkkotie 18 29100 Luvia	375	480	Marttila		64	Kansalaisopistot	1 200	
443	Längelmäki		11	Peruskoulut	140	02073	Merikarvian kansalaisopisto Kauppatie 40 29900 Merikarvia	1 200	
11	Peruskoulut	125		<i>Oppilaita vuosiluokilla 1-6</i>	140	485	Merimasku		
	<i>Oppilaita vuosiluokilla 1-6</i>	125	07961	Marttilan koulu Metsäniityntie 11 21490 Marttila	140	11	Peruskoulut	162	
07660	Länkipohjan koulu Kalliomäentie 9 35400 Längelmäki	80	481	Masku			<i>Oppilaita vuosiluokilla 1-6</i>	162	
07661	Puharilan koulu Kirkkotie 1418 35270 Västila	22	11	Peruskoulut	950	08507	Merimaskun koulu Iskolantie 9 21160 Merimasku	162	
07662	Talviaisten koulu Talviaistentie 323 35420 Talviainen	23		<i>Oppilaita vuosiluokilla 1-6</i>	674	490	Mietoinen		
475	Maalahti		04656	Kurittulan koulu Koulukuja 1 21250 Masku	515	11	Peruskoulut	144	
11	Peruskoulut	624	04657	Seikelän koulu Lietsalantie 33 21250 Masku	159		<i>Oppilaita vuosiluokilla 1-6</i>	144	
	<i>Oppilaita vuosiluokilla 1-6</i>	364		<i>Oppilaita vuosiluokilla 7-9</i>	276	08459	Pyhän koulu Pyhäntie 49 23140 Hietämäki	62	
07928	Bergö skola Bredhällsvägen 61 C 66220 Bergö	31	03709	Maskun Hemmingin koulu Seppälantie 10 21250 Masku	276	08460	Tavastilan koulu Tavastilantie 1 23120 Mietoinen	82	
07936	Kolinan koulu Kolinan koulutie 234 66160 Långåminne	13	482	Mellilä		493	Mouhijärvi		
07930	Köpings skola Malax kyrktät 5 66100 Malax	96	11	Peruskoulut	99	11	Peruskoulut	395	
07932	Petalax skola Thorshagavägen 5 66240 Petalax	78		<i>Oppilaita vuosiluokilla 1-6</i>	99		<i>Oppilaita vuosiluokilla 1-6</i>	189	
07929	Tuv skola Tuvasvägen 161 66100 Malax	32	07956	Asemansseudun koulu Melliläntie 65 32300 Mellilä	68	05745	Häijään koulu Kyläraitti 63 38420 Häijää	60	

2 Länsi-Suomen lääni – Västra Finlands län

Tunnus Kod	Nimi Namn	Opiskelijoita Studeraende 20.9.2006	Tunnus Kod	Nimi Namn	Opiskelijoita Studeraende 20.9.2006	Tunnus Kod	Nimi Namn	Opiskelijoita Studeraende 20.9.2006
05747	Tervämäen koulu Tervämäenraitti 15 38460 Mouhijärvi	28	07879	Solf skola Solfvägen 204 65450 Solf	111	501 Muurla		
05748	Uotsolan koulu Uotsolantie 56 38460 Mouhijärvi	101	07880	Söderuddens skola Söderuddsvägen 1526 65970 Söderudden	13	11 Peruskoulut 129		
	<i>Oppilaita vuosiluokilla 1-9</i>	206	07881	Södra Vallgrund skola Sommarösundvägen 255 65930 Södra Vallgrund	27		<i>Oppilaita vuosiluokilla 1-6</i>	129
05743	Mouhijärven yhteiskoulu Uotsolantie 30 38460 Mouhijärvi	206	03489	Tuovilan koulu Lundintie 3 65520 Helsingby	66	08470	Muurlan ala-aste Koulutie 10 25130 Muurla	129
15 Lukiot		46	07882	Tölby-Vikby skola Tölby-Vikbyvägen 247 65460 Tölby	49	63 Kansanopistot 85		
00511	Mouhijärven lukio Uotsolantie 30 38460 Mouhijärvi	46	07884	Veikars skola Veikarsvägen 903 66520 Veikars	54	01682	Muurlan evankelinen opisto Muurlantie 365 25130 Muurla	85
<hr/>				<i>Oppilaita vuosiluokilla 7-9</i>	537	503 Mynämäki		
495 Multia			07866	Korsholms högstadium Bölesundsvägen 11 b 65610 Korsholm	537	11 Peruskoulut 889		
11 Peruskoulut		228		<i>Oppilaita vuosiluokilla 1-9</i>	386		<i>Oppilaita vuosiluokilla 1-6</i>	210
	<i>Oppilaita vuosiluokilla 1-6</i>	34	06973	Mustasaaren keskuskoulu Koulutie 8 65610 Mustasaari	386	08464	Aseman koulu Opintie 35 23100 Mynämäki	47
04565	Sahrajärven koulu Sahrajärventie 105 42600 Multia	18	15 Lukiot		204	08465	Huolin koulu Vehmaantie 485 23100 Mynämäki	51
04566	Tarhapään koulu Tarhapääntie 545 42600 Multia	16	00900	Korsholms gymnasium Bölesundsvägen 10 65610 Korsholm	204	08466	Ihalaisten koulu Ihalaistentie 15 23100 Mynämäki	26
	<i>Oppilaita vuosiluokilla 1-9</i>	194	01977	Korsholms musikinstitut Centrumvägen 4 65610 Korsholm	280	08462	Karjalan koulu Karjalankyläntie 114 23100 Mynämäki	45
04567	Sinervän koulukeskus Junttilantie 2 42600 Multia	194	61	Musiikkioppilaitokset	280	08468	Tarvaisten koulu Karjalantie 10 23100 Mynämäki	41
<hr/>					280		<i>Oppilaita vuosiluokilla 1-9</i>	679
499 Mustasaari			64	Kansalaisopistot	3 000	08463	Laurin koulu Koulutie 2 23100 Mynämäki	679
11 Peruskoulut		2 056	02219	Korsholms vuxeninstitut Skolvägen 1 65610 Mustasaari	3 000	15 Lukiot		170
	<i>Oppilaita vuosiluokilla 1-6</i>	1 133	500 Muurame			00517	Mynämäen lukio Keskuskatu 19 23100 Mynämäki	170
07867	Björkö skola Sundsvägen 3 65870 Björköby	26	11 Peruskoulut		1 306	21	Ammatilliset oppilaitokset	239
07868	Hankmo skola Eidisbackvägen 150 66550 Västerhankmo	46		<i>Oppilaita vuosiluokilla 1-6</i>	872	01813	Loun.Suom.käsi-ja taidet.oppil Vehmaantie 111 23100 Mynämäki	239
07869	Helsingby skola Pundarsvägen 52 65520 Helsingby	65	04876	Isolahden koulu Pukkimäentie 1 40950 Muurame	36	64 Kansalaisopistot 1 350		
07883	Kuni-Vassor skola Kunivägen 19 66580 Kuni	41	04877	Kinkomaan koulu Purotie 2 40930 Kinkomaa	68	02066	Mynämäen seud. kansalaisopisto PL 42 23101 Mynämäki	1 350
07873	Kvevlax skola Funisbackvägen 8 66530 Kvevlax	127	04878	Mäkelänmäen koulu Mäkeläntie 10 40950 Muurame	706	<hr/>		
08896	Norra Korsholms skola Jungsundvägen 64 65630 Karperö	183	04879	Niittyahon koulu Männikkötie 5 40950 Muurame	62	506 Mänttä		
07875	Norra Vallgrund skola Söderuddsvägen 21 65920 Norra Vallgrund	27		<i>Oppilaita vuosiluokilla 7-9</i>	434	11 Peruskoulut 602		
07876	Petsmo skola Petsmovägen 508 66540 Petsmo	19	03590	Nisulanmäen koulu Nisulantie 1 40950 Muurame	434		<i>Oppilaita vuosiluokilla 1-6</i>	363
07877	Replot skola Kyrkvägen 94 65800 Replot	51	15 Lukiot		210	07840	Länsi-Koskelan koulu Koskelankatu 38 35800 Mänttä	160
07878	Smedsby-Böle skola Bölesundsvägen 11 A 65610 Korsholm	228	00575	Muuramen lukio Nisulantie 1 40950 Muurame	210	07842	Savosenmäen koulu Rajakatu 2 a 35820 Mänttä	203

Tunnus Kod	Nimi Namn	Opiskelijoita Studerande 20.9.2006	Tunnus Kod	Nimi Namn	Opiskelijoita Studerande 20.9.2006	Tunnus Kod	Nimi Namn	Opiskelijoita Studerande 20.9.2006
	<i>Oppilaita vuosiluokilla 7-9</i>	239	531 Nakkila			08647	Linnavuoren koulu	91
07838	Mäntän yläaste	239	11 Peruskoulut	673		08648	Myllyhaan koulu	279
	PL 87		<i>Oppilaita vuosiluokilla 1-6</i>	464			Hirsimäenkatu 30	
	35801 Mänttä		08351	Kirkonseudun koulu	186	08649	Nokian koulu	131
15 Lukiot		240		Kirkkokatu 22			Koskenmäenkatu 6	
00521	Mäntän lukio	240	08352	Kukonharjan koulu	41	08650	Siuron koulu	103
	PL 87			Harjavallantie 389			Kuljuntie 34	
	35801 Mänttä			29250 Nakkila			37200 Siuro	
21 Ammatilliset oppilaitokset		721	08353	Matomäen koulu	50	08651	Taivalkunnan koulu	32
02422	Mäntän seudun koulutuskeskus	721		Matomäentie 136			Taivalkunnantie 575	
	PL 79		08354	Ruskilan koulu	55	03771	Tervasuon koulu	26
	35801 Mänttä			29270 Hormisto			Tervasuontie 5	
64 Kansalaisopistot		900	08355	Tattaran koulu	55	08652	Tottijärven koulu	58
02106	Mäntän työväenopisto	900		Tattarantie 49			Pajulahdentie 17	
	Virkamiehenkatu 2		08356	Viikkalan koulu	77	08653	Vahalahden koulu	34
	35800 Mänttä			Vinotie 1			Sarkolantie 476	
529 Naantali				29250 Nakkila		03654	Viholan koulu	137
11 Peruskoulut		1 829	<i>Oppilaita vuosiluokilla 7-9</i>	209			Toukokatu 1	
<i>Oppilaita vuosiluokilla 1-6</i>		1 102	08348	Nakkilan yhteiskoulu	209		37120 Nokia	
03449	Karvetin koulu	187		Porintie 13		<i>Oppilaita vuosiluokilla 7-9</i>		1 105
	Teräskatu 2 A			29250 Nakkila		08641	Emäkosken koulu	486
	21110 Naantali		15 Lukiot		121		Ruskeepääkatu 30	
08503	Kultarannan koulu	97	00553	Nakkilan lukio	121	08642	Nokianvirran koulu	619
	PL 43			Porintie 13			Kyyninkatu 47	
	21101 Naantali			29250 Nakkila			37100 Nokia	
08504	Kuparivuoren koulu	314	21 Ammatilliset oppilaitokset	196		12 Peruskoulun erityiskoulut		123
	Kuparivuorentie 2		02383	Satakunnan käsi- ja taidet. opp.	196	08654	Lähdekorven koulu	123
	21100 Naantali			Pakkalantie 3			Hirsimäenkatu 30	
08505	Lietsalan koulu	199		29250 Nakkila			37100 Nokia	
	PL 43		533 Nauvo			15 Lukiot		580
	21101 Naantali		11 Peruskoulut	171		00556	Nokian lukio	580
03354	Taimon koulu	305	<i>Oppilaita vuosiluokilla 1-6</i>	20			Koulutie 1	
	Soinistentie 2		05155	Simonkylän koulu	20		37100 Nokia	
	21110 Naantali			Simonkylä		21 Ammatilliset oppilaitokset		316
<i>Oppilaita vuosiluokilla 7-9</i>		727	<i>Oppilaita vuosiluokilla 1-9</i>	151		01048	Nokian ammattioppilaitos	316
08502	Maijamäen koulu	465	03513	Kyrkbackens skola	151		Kankaantaankatu 4	
	Kristofferinkatu 1			Skolvägen 4			37100 Nokia	
	21100 Naantali			21660 Nagu		64 Kansalaisopistot		2 300
03678	Suopellon koulu	262	536 Nokia			02108	Nokian työväenopisto	2 300
	PL 43		11 Peruskoulut	3 207			Kerhokatu 7	
	21101 Naantali		<i>Oppilaita vuosiluokilla 1-6</i>	2 102			37100 Nokia	
15 Lukiot		339	03383	Alhoniityn koulu	359	537 Noormarkku		
00552	Naantalın lukio	339		Nokitie 3		11 Peruskoulut		741
	Kristofferinkatu 1			37130 Nokia		<i>Oppilaita vuosiluokilla 1-6</i>		501
	21100 Naantali		08644	Kankaantaan koulu	432	08241	Finpyn koulu	227
21 Ammatilliset oppilaitokset		249		Ilkantie 6			Museotie 12	
01379	Naantalın ammattiopisto	249		37100 Nokia		08242	Harjakankaan koulu	19
	Opintie 4		08645	Koskenmäen koulu	420		Laviantie 803	
	21100 Naantali			Ketolanmäenkatu 2			29600 Noormarkku	
61 Musiikkioppilaitokset		353		37120 Nokia		08245	Kankaan koulu	157
01996	Naantalın musiikkiopisto	353					Vanha Vaasantie 168 A	
	Opintie 2						29600 Noormarkku	
	21100 Naantali							
64 Kansalaisopistot		2 200						
02074	Naantalın opisto	2 200						
	Opintie 2							
	21100 Naantali							

2 Länsi-Suomen lääni – Västra Finlands län

Tunnus Kod	Nimi Namn	Opiskelijoita Studerande 20.9.2006	Tunnus Kod	Nimi Namn	Opiskelijoita Studerande 20.9.2006	Tunnus Kod	Nimi Namn	Opiskelijoita Studerande 20.9.2006
08244	Lassilan koulu Laviantie 2323 29680 Lassila	22		<i>Oppilaita vuosiluokilla 7-9</i>	537	63	Kansanopistot	51
08246	Söörmarkun koulu Koulutie 27 29570 Söörmarkku	76	07272	Nurmon yläaste Toukotie 3 60550 Nurmo	537	01688	Sv.Österbottens folkakademi Vasavägen 764 64220 Yttermark	51
	<i>Oppilaita vuosiluokilla 7-9</i>	240	15	Lukiot	271	64	Kansalaisopistot	2 100
08709	Noormarkun yhteiskoulu Museotie 12 29600 Noormarkku	240	00527	Nurmon lukio Toukotie 3 60550 Nurmo	271	02227	Närpes medborgarinstitut Kyrkvägen 2 64200 Närpes	2 100
538 Nousiainen			545 Närpiö			559 Oravainen		
11	Peruskoulut	804	11	Peruskoulut	872	11	Peruskoulut	169
	<i>Oppilaita vuosiluokilla 1-6</i>	459		<i>Oppilaita vuosiluokilla 1-6</i>	529		<i>Oppilaita vuosiluokilla 1-6</i>	169
04661	Kirkonpiirin koulu Vahdontie 52 21270 Nousiainen	141	07856	Kalax skola Norrtåget 1 64210 Kalax	49	03355	Centrumskolan Skolvägen 39 A 66800 Oravais	103
04663	Nummen koulu Koulutie 4 21270 Nousiainen	208	07857	Kåtnäs skola Pitvägen 9 64200 Närpes	54	05640	Kimo skola Kimovägen 715 66810 Kimo	25
04664	Paijulan koulu Mietoistentie 360 21270 Nousiainen	59	07854	Mosebacke skola Skolgränd 9 D 64230 Närpes st	118	05641	Komossa skola Komossvägen 237 66820 Komossa	19
04665	Valperin koulu Valperintie 993 21270 Nousiainen	51	07859	Nämpnäs skola Nämpnäsavägen 142 64510 Nämpnäs	15	05396	Oravaisten suomenkiel. koulu Koulutie 39 A 66800 Oravainen	22
	<i>Oppilaita vuosiluokilla 7-9</i>	345	07860	Pjelax skola Pjelaxvägen 1 64250 Pjelax	54	561 Oripää		
04027	Henrikin koulu Moisiontie 16 21270 Nousiainen	345	07861	Pörtom skola Centrumgränd 2 B 66270 Pörtom	49	11	Peruskoulut	88
15	Lukiot	218	07862	Rangsby skola Rangsbyvägen 195 64550 Rangby	32		<i>Oppilaita vuosiluokilla 1-6</i>	88
00480	Nousiaisten lukio PL 22 21271 Nousiainen	218	07855	Töjby skola Töjby skolväg 9 66295 Töjby	18	07968	Oripään koulu Turuntie 33 32500 Oripää	88
544 Nurmo			07863	Yttermark skola Uljensvägen 2 64220 Yttermark	71	562 Orivesi		
11	Peruskoulut	1 658	07864	Övermark skola Vasavägen 1647 64610 Övermark	69	11	Peruskoulut	1 044
	<i>Oppilaita vuosiluokilla 1-6</i>	1 121		<i>Oppilaita vuosiluokilla 7-9</i>	343		<i>Oppilaita vuosiluokilla 1-6</i>	672
08839	Hyllykallion koulu Koulutie 8 60510 Hyllykallio	440	07852	Närpes högstadieskola Skolgränd 9 C 64230 Närpes st	343	07509	Eräjärven koulu Eräjärventie 1652 35220 Eräjärvi	56
06924	Kirkonkylän koulu Toukotie 4 60550 Nurmo	332	12	Peruskoulun erityiskoulut	4	07510	Hirsilän koulu Harjulantie 15 35320 Hirsilä	73
06925	Knuutilan koulu Keski-Nurmontie 529 60550 Nurmo	86	03434	Mariaskolan Pitvägen 9 64200 Närpes	4	07511	Holman koulu Kasakkamäentie 45 35300 Orivesi	24
06926	Kouran koulu Kourantie 684 61160 Koura	34	15	Lukiot	136	07512	Karpin koulu Orivedentie 654 35100 Orivesi as	24
03698	Tanelinrannan koulu Lehmustie 4 60510 Hyllykallio	144	00456	Närpes gymnasium Skolgränd 9 A 64230 Närpes st	136	07513	Keskuskoulu Koulutie 20 35300 Orivesi	230
06927	Viitalan koulu Viitalantie 221 60640 Isokoski	56	21	Ammatilliset oppilaitokset	262	07508	Naappilan koulu Orivedentie 1032 35300 Orivesi	20
06928	Yljoen koulu Yljoentie 560 61160 Koura	29	01206	Vocana Ångskullsvägen 1 64230 Närpes st	262	07514	Onnistaipaleen koulu Onnistaipaleentie 72 35300 Orivesi	24
			61	Musiikkioppilaitokset	326	07515	Päilahden koulu Pajukannantie 18 35100 Orivesi as	33
			02346	Musikintitutet Legato Vasavägen 764 64220 Yttermark	326			

Tunnus Kod	Nimi Namn	Opiskelijoita Studeraende 20.9.2006	Tunnus Kod	Nimi Namn	Opiskelijoita Studeraende 20.9.2006	Tunnus Kod	Nimi Namn	Opiskelijoita Studeraende 20.9.2006
07517	Rovastinkankaan koulu Eräjärventie 102 35100 Orivesi as	188	08252	Myllyhaan koulu PL 24 21531 Paimio	48	15	Lukiot	283
	<i>Oppilaita vuosiluokilla 7-9</i>	372	15	Lukiot	273	00526	Paraisten lukio Pajbakantie 1 21600 Parainen	87
07519	Oriveden yhteiskoulu Opintie 1 35300 Orivesi	372	00634	Paimion lukio PL 24 21531 Paimio	273	00637	Pargas svenska gymnasium Skolgatan 14 21600 Pargas	196
12	Peruskoulun erityiskoulut	11	24	Ammatill.aikuiskoulutuskesk.	1 079	21	Ammatilliset oppilaitokset	331
03711	Joonas-koulu Mäkelänkuja 1 35300 Orivesi	11	01600	Paimion amm.aikuiskoul.keskus Sähköniehentie 2 21530 Paimio	1 079	01448	Suomen kalatalous- ja ymp.inst Kalakouluntie 72 21610 Kirjala	116
15	Lukiot	204	61	Musiikkioppilaitokset	286	01109	Åbolands Yrkesinstitut Vapparvägen 4 21600 Pargas	215
00595	Oriveden lukio Opintie 1 35300 Orivesi	204	01994	Paimion musiikkiopisto Vistantie 39 21530 Paimio	286	61	Musiikkioppilaitokset	562
63	Kansanopistot	143	63	Kansanopistot	55	02306	Musikinstitutet Arkipelag Fredrikaplan 2 21600 Parainen	562
01666	Oriveden Opisto Koulutie 5 35300 Orivesi	143	01694	Varsinais-Suomen kansanopisto Vistantie 37 21530 Paimio	55	63	Kansanopistot	94
64	Kansalaisopistot	1 847	64	Kansalaisopistot	1 004	01700	Åbolands folkhögskola Pjukalavägen 134 21600 Pargas	94
02109	Oriveden seud.kansalaisopisto Keskustie 23 35300 Orivesi	1 847	02076	Paimion opisto PL 50 21531 Paimio	1 004	64	Kansalaisopistot	2 080
577	Paimio		573	Parainen		02077	Paraisten kansalaisopisto Rantatie 28 21600 Parainen	780
11	Peruskoulut	1 151	11	Peruskoulut	1 458	02091	Pargas-Nagu medborgarinstitut Strandvägen 28 21600 Pargas	1 300
	<i>Oppilaita vuosiluokilla 1-6</i>	749		<i>Oppilaita vuosiluokilla 1-6</i>	991	581	Parkano	
08249	Hanhijoen koulu Ahontie 2 21540 Preitilä	97	05601	Kirjala skola Åbovägen 682 21610 Kirjala	46	11	Peruskoulut	721
03352	Jokelan koulu Vanha Turuntie 4 21530 Paimio	165	05150	Koivuhaan koulu Koivuhaankatu 5 21600 Parainen	297		<i>Oppilaita vuosiluokilla 1-6</i>	483
03512	Kriivarin koulu Maurizintie 11 21530 Paimio	138	05598	Malms skola Parsbyvägen 12 21600 Pargas	367	05752	Jaakkolan koulu Kuruntie 725 39700 Parkano	31
03750	Kyysilän koulu Kalevantie 170 21540 Preitilä	52	05152	Nilsbyn koulu Lielahdentie 244 21610 Kirjala	104	05754	Keskustan koulu Koulukatu 14 39700 Parkano	398
08250	Nummenpään koulu Sauvontie 371 21510 Hevonpää	34	05602	Skräbböle skola Morgongränd 2 21600 Pargas	81	05761	Pohjois-Parkanon koulu Vatajantie 191 39750 Kuivasjärvi	54
03736	Veikkarin koulu Veikkarintie 193 21530 Paimio	61	05603	Sunnanbergs skola Sunnanbergsvägen 2-4 21600 Pargas	50		<i>Oppilaita vuosiluokilla 7-9</i>	238
08251	Vistan koulu PL 24 21531 Paimio	202	05599	Våno skola Våno skolstig 10 21600 Pargas	46	05749	Parkanon yhteiskoulu Kirkkopolku 5 39700 Parkano	238
	<i>Oppilaita vuosiluokilla 7-9</i>	402		<i>Oppilaita vuosiluokilla 7-9</i>	467	15	Lukiot	394
08247	Paimion yläaste PL 24 21531 Paimio	402	05151	Paraistenseudun koulu Pajbakantie 1 21600 Parainen	202	00639	Parkanon lukio Koulukuja 2 39700 Parkano	196
12	Peruskoulun erityiskoulut	84	05612	Sarlinska skolan Skolgatan 16 21600 Pargas	265	00586	Pirkanmaan aikuislukio Koulukuja 2 39700 Parkano	198
03411	Ahon koulu Ahontie 2 21540 Preitilä	19	12	Peruskoulun erityiskoulut	26	61	Musiikkioppilaitokset	436
03688	Mylly-Antin koulu Vanha Littoistentie 308 20540 Turku	17	05153	Storgårdin koulu Pajbakantie 1 21600 Parainen	26	01992	Ylä-Satakunnan musiikkiopisto PL 14 39701 Parkano	436

2 Länsi-Suomen lääni – Västra Finlands län

Tunnus Kod	Nimi Namn	Opiskelijoita Studeraende 20.9.2006	Tunnus Kod	Nimi Namn	Opiskelijoita Studeraende 20.9.2006	Tunnus Kod	Nimi Namn	Opiskelijoita Studeraende 20.9.2006
64	Kansalaisopistot	915	64	Kansalaisopistot	2 181	64	Kansalaisopistot	484
02078	Parkanon kansalaisopisto PL 14 39701 Parkano	915	02298	Pedersöre medborgarinstitut PB 1 68911 Bennäs	2 181	02079	Perniön kansalaisopisto Lupajantie 11 25500 Perniö	484
599 Pedersöre			584 Perho			587 Pertteli		
11	Peruskoulut	1 623	11	Peruskoulut	474	11	Peruskoulut	290
	<i>Oppilaita vuosiluokilla 1-6</i>	1 078		<i>Oppilaita vuosiluokilla 1-6</i>	323		<i>Oppilaita vuosiluokilla 1-6</i>	290
05436	Bennäs skola Wasavägen 40 68910 Bennäs	56	06640	Kirkonkylän koulu PL 21 69951 Perho	145	08265	Hiiden koulu Vähähiidentie 500 25370 Pertteli	47
05630	Bäckby skola Skolbackavägen 59 68830 Bäckby	43	06642	Möttösen koulu Korkiakankaantie 130 69980 Möttönen	130	03566	Hähkänän koulu Ketmäentie 15 24100 Salo	65
03356	Edsevö skola Holmvägen 7 68870 Edsevö	43	06643	Oksakosken koulu Peltokankaantie 17 69920 Oksakoski	48	08266	Inkereen koulu Koulutie 49 25190 Pertteli	72
03345	Edsevön koulu Holmintie 7 68870 Edsevö	53		<i>Oppilaita vuosiluokilla 7-9</i>	151	08267	Kaivolän koulu Passintie 6 25360 Pertteli	106
05429	Forsby skola Forsbyvägen 386 68920 Forsby	35	06639	Perhon keskuskoulu PL 21 69951 Perho	151	592 Petäjävesi		
05430	Heimbacka skola Heimbackaleden 40 68800 Källby	88	12	Peruskoulun erityiskoulut	11	11	Peruskoulut	481
05431	Kyrkobyskola Skolhusvägen 29 68600 Jakobstad	143	03431	Rinteen koulu PL 21 69951 Perho	11		<i>Oppilaita vuosiluokilla 1-6</i>	309
05432	Källby skola Katternövägen 43 68800 Källby	47	15	Lukiot	109	06128	Kintauden koulu Museotie 1 41920 Kintaus	66
05629	Lappfors skola Norrhedsvägen 3 68840 Nederlappfors	32	00529	Perhon lukio PL 21 69951 Perho	109	06129	Kirkonkylän koulu PL 5 41901 Petäjävesi	197
05433	Lepplax skola Lepplaxvägen 99 68530 Lepplax	52	586 Perniö			06130	Tupamäen koulu Kurkisuontie 75 41900 Petäjävesi	25
07269	Purmo skola Lillbyvägen 205 68940 Lillby	122	11	Peruskoulut	638	06131	Ylämäen koulu Koulunmäentie 17 41925 Ylä-Kintaus	21
05434	Sundby skola Sundbyvägen 284 68690 Sundby	25		<i>Oppilaita vuosiluokilla 1-6</i>	403		<i>Oppilaita vuosiluokilla 7-9</i>	172
05628	Ytteresse skola Ytteressevägen 214 68810 Ytteresse	195	08255	Kirkonkylän koulu Lampolantie 9 25500 Perniö	240	06416	Petäjäveden yläaste PL 21 41901 Petäjävesi	172
05435	Östensö skola Skolvägen 44 68910 Bennäs	34	08258	Mussaaren koulu Isontalontie 12 25540 Knaapila	33	15	Lukiot	97
05654	Överesse skola Essevägen 160 68820 Esse	110	08259	Nurkkilan koulu Skotlannintie 5 25610 Ylönkylä	37	00664	Petäjäveden lukio PL 21 41901 Petäjävesi	97
	<i>Oppilaita vuosiluokilla 7-9</i>	545	08260	Saurun koulu Tammisaarentie 735 25520 Perniö as	58	21	Ammatilliset oppilaitokset	147
05535	Sursik skola Sursikvägen 43 68910 Bennäs	545	08261	Teijon koulu Teijontie 100 25570 Teijo	35	01816	Jyväskylän amm.opisto, Käsi-t Miilutie 2 41900 Petäjävesi	147
12	Peruskoulun erityiskoulut	13		<i>Oppilaita vuosiluokilla 7-9</i>	235	598 Pietarsaari		
03268	Lagmansgårdens skola Gåtasvägen 99 68910 Bennäs	13	08253	Perniön Yhteiskoulu Ervälantie 1 25500 Perniö	235	11	Peruskoulut	2 529
15	Lukiot	209	15	Lukiot	124		<i>Oppilaita vuosiluokilla 1-6</i>	1 540
00481	Pedersöre gymnasium Sursikvägen 45 68910 Bennäs	209	00641	Perniön lukio PL 28 25501 Perniö	124	07892	Bonäs skola Bonäsgatan 10-12 68620 Jakobstad	130
						05593	Itälän koulu Teollisuustie 13 68660 Pietarsaari	216

Tunnus Kod	Nimi Namn	Opiskelijoita Studerande 20.9.2006	Tunnus Kod	Nimi Namn	Opiskelijoita Studerande 20.9.2006	Tunnus Kod	Nimi Namn	Opiskelijoita Studerande 20.9.2006
03757	Kielikylpykoulu Alholminkatu 49 68600 Pietarsaari	113	601	Pihtipudas		19	Perus- ja lukioasteen koulut	137
03694	Kyrkostrands skola Bagarnäsvägen 32 68600 Jakobstad	135	11	Peruskoulut	591	00828	Toivonlinnan yhteiskoulu Toivonlinnanatie 630 21500 Piikkiö	137
05646	Lagmans skola Lagmansgatan 2 68600 Jakobstad	214		<i>Oppilaita vuosiluokilla 1-6</i>	409	21	Ammatilliset oppilaitokset	582
08838	Länsinummen koulu Länsiväylä 1 68630 Pietarsaari	218	04852	Alvajärven koulu Reisjärventie 1333 44860 Alvajärvi	24	02325	Varsinais-Suomen maaseutuoppil Tuorlantie 1 21500 Piikkiö	582
06854	Nordmans skola Trädgårdsgatan 27 68600 Jakobstad	62	04966	Elämäjärven koulu Haapajärventie 26 44910 Elämäjärvi	38	<hr/>		
05594	Ruusulehdon koulu Grannabba A 36 68600 Pietarsaari	134	04965	Kärväskylän koulu Keiteleentie 943 44950 Kärväsjärvi	24	604	Pirkkala	
03758	Språkbads skolan Alholmmsgatan 49 68600 Jakobstad	142	04850	Muurasjärven koulu Ristinmäentie 9 44880 Muurasjärvi	67	11	Peruskoulut	2 175
05645	Vestersundsby skola Skolvägen 32 68620 Jakobstad	176	04978	Peningin koulu Liitonjoentie 52 44920 Peninki	27		<i>Oppilaita vuosiluokilla 1-6</i>	1 557
	<i>Oppilaita vuosiluokilla 7-9</i>	383	04971	Putaanvirran koulu Koulutie 4 44800 Pihtipudas	229	04710	Hyrisingin koulu Sorkkalantie 368 33980 Pirkkala	57
08863	Etelänummen koulu Runeberginkatu 2 68600 Pietarsaari	383		<i>Oppilaita vuosiluokilla 7-9</i>	182	04754	Kirkonkylän koulu Anian rantatie 97 33980 Pirkkala	181
	<i>Oppilaita vuosiluokilla 1-9</i>	606	04851	Tahkonpolun koulu Tahkonpolku 9 44800 Pihtipudas	182	03751	Kurikankulman koulu Aittokorventie 2 33960 Pirkkala	155
08835	Oxhamns skola Paul Hallvars gatan 3 68600 Jakobstad	606	12	Peruskoulun erityiskoulut	30	04609	Naistenmatkan koulu Koulutie 8 33960 Pirkkala	556
12	Peruskoulun erityiskoulut	32	04973	Koulutien koulu Koulutie 4 44800 Pihtipudas	30	04610	Nuolialan koulu Jaakontie 5 33950 Pirkkala	477
03450	Jungmans skola Bagarnäsvägen 32 68600 Jakobstad	32	15	Lukiot	130	04611	Toivion koulu Korpitie 13 33920 Pirkkala	131
15	Lukiot	444	00668	Pihtiputaan lukio Koulutie 2 44800 Pihtipudas	130		<i>Oppilaita vuosiluokilla 7-9</i>	618
00191	Jakobstads gymnasium Skolgatan 20 68600 Jakobstad	292	64	Kansalaisopistot	1 400	04612	Pirkkalan yläaste Koulutie 8 33960 Pirkkala	618
00645	Pietarsaaren lukio Rantatie 2 68600 Pietarsaari	152	02189	Viitaseudun opisto PL 36 44801 Pihtipudas	1 400	15	Lukiot	216
21	Ammatilliset oppilaitokset	1 058	<hr/>			00400	Pirkkalan yhteislukio Koulutie 8 33960 Pirkkala	216
02435	Handelsinst.-Kauppaop. Optima Paul Hallvars gata 1 68600 Pietarsaari	221	602	Piikkiö		64	Kansalaisopistot	1 376
01473	Lännäslundskolan Optima Vasavägen 72 68600 Jakobstad	116	11	Peruskoulut	792	02111	Pirkkalan kansalaisopisto Suupantie 11 33960 Pirkkala	1 376
01108	Yrkesskolan Optima Trädgårdsgatan 30 68600 Jakobstad	721		<i>Oppilaita vuosiluokilla 1-6</i>	563	<hr/>		
61	Musiikkioppilaitokset	502	08803	Harvaluodon koulu Sahantie 26 21500 Piikkiö	34	608	Pomarkku	
10008	Pietarsaaren seudun musiikkiop. Isokatu 9 68600 Pietarsaari	502	08804	Koroisten koulu Koulutie 2 21500 Piikkiö	274	11	Peruskoulut	226
64	Kansalaisopistot	4 590	08805	Niemenkulman koulu Niemenkulmantie 130 21500 Piikkiö	54		<i>Oppilaita vuosiluokilla 1-6</i>	152
02222	Jakobstads sv.arbetarinstitut PB 41 68601 Jakobstad	3 200	08806	Rungon koulu Vanha Viipurintie 84 21500 Piikkiö	158	08271	Honkakosken koulu Honkakoskentie 70 29640 Honkakoski	25
02213	Pietarsaaren suom. työväenop. Runeberginkatu 1 68600 Pietarsaari	1 390	03639	Toivonlinnan ala-aste Toivonlinnanatie 630 21500 Piikkiö	43	08272	Kirkonkylän koulu Koulutie 3 29630 Pomarkku	127
				<i>Oppilaita vuosiluokilla 7-9</i>	229		<i>Oppilaita vuosiluokilla 7-9</i>	74
			08890	Salvelanrinteen koulu Koulutie 2 21500 Piikkiö	229	08269	Pomarkun yläaste Lukiontie 5 29630 Pomarkku	74

2 Länsi-Suomen lääni – Västra Finlands län

Tunnus Kod	Nimi Namn	Opiskelijoita Studerande 20.9.2006	Tunnus Kod	Nimi Namn	Opiskelijoita Studerande 20.9.2006	Tunnus Kod	Nimi Namn	Opiskelijoita Studerande 20.9.2006
15 Lukiot		67	05772	Länsi-Porin koulu	466	02387	Porin taidekoulu	5
00651	Pomarkun lukio Lukiontie 5 29630 Pomarkku	67		PL 14 28601 Pori			Gallen-Kallelankatu 10 28100 Pori	
			05766	Meri-Porin koulu	281	23	Ammatill.erikoisoppilaitokset	86
				Rieskalantie 28800 Pori		10015	Suomen Ilmailuopisto	86
609 Pori			05767	Pohjois-Porin koulu	247		Ilmailuopistontie 221 28540 Pori	
				Isosannanpuistokatu 23 28190 Pori		24	Ammatill.aikuiskoulutuskesk.	665
11 Peruskoulut		7 009	05771	Porin Lyseon koulu	303	01612	Porin Aikuiskoulutuskeskus	665
	<i>Oppilaita vuosiluokilla 1-6</i>	4 339		Annankatu 5 28100 Pori			Otavankatu 5 A 28100 Pori	
05773	Ahlaisten koulu	69	05769	Porin suom.yht.lyseon koulu	325	41	Ammattikorkeakoulu	6 421
	Ahlaistentie 732 29700 Ahlainen			Tasavallankatu 4 28130 Pori		02507	Satakunnan ammattikorkeakoulu	6 421
05776	Cygnaeuksen koulu	417		<i>Oppilaita vuosiluokilla 1-9</i>	814		Tiedepuisto 3 28600 Pori	
	Tasavallankatu 1 28100 Pori		05764	Kuninkaanhaan koulu	440	61	Musiikkioppilaitokset	874
05777	Enäjärven koulu	186		Presidentinpuistokatu 6 28130 Pori		01971	Palmgren-konservatorio	874
	Koulutie 42 28800 Pori		03715	Porin Kristillinen Koulu	80		Rautatienpuistokatu 7 28130 Pori	
07885	Herralahden koulu	161		Siltapuistokatu 1 28100 Pori		64	Kansalaisopistot	5 135
	Kuninkaanhaanaukio 4 28130 Pori		03545	Porin seudun steinerkoulu	198	02075	Otsolan kansalaisopisto	2 900
07849	Isosannan koulu	212		PL 4 28101 Pori			Juhana Herttuankatu 16 28100 Pori	
	Isosannanpuistokatu 23 28190 Pori		05768	Reposaaren koulu	96	02080	Porin kaup.työväenopisto	2 235
05779	Kalaholman koulu	187		Kirkkokatu 31 28900 Pori			PL 200 28101 Pori	
	Lukkarinsannantie 15 28300 Pori		12 Peruskoulun erityiskoulut		409			
05787	Kyläsaaren koulu	220	05786	Herttuan koulu	234			
	Mörtintie 28760 Pori			Kuninkaanhaanaukio 4 28130 Pori		619 Punkalaidun		
05788	Käppärän koulu	408	05780	Kallelan koulu	105			
	Käppärätie 3 28120 Pori			Gallen-Kallelankatu 19 28100 Pori		11 Peruskoulut	405	
05789	Lattomeren koulu	66	03413	Koivulan koulu	70		<i>Oppilaita vuosiluokilla 1-6</i>	270
	Pinomäentie 661 28560 Pori			Koivukuja 5 28360 Pori		08276	Kanteenmaan ala-aste	33
05791	Mäntyluodon koulu	98	03414	Tiilimäen koulu	..		Patjantie 5 31970 Kanteenmaa	
	Satamakatu 19 28880 Pori			Tiilimäentie 3 28500 Pori		08277	Keskuskoulun ala-aste	159
05793	Pihlavan koulu	204	15 Lukiot		2 260		Vesilahdentie 11 31900 Punkalaidun	
	Vanha maantie 2 28800 Pori		00654	Kuninkaanhaan lukio	355	08278	Kiertolan ala-aste	33
05796	Ruosniemen koulu	375		Presidentinpuistokatu 6 28130 Pori			Murronharjuntie 890 31950 Sadonmaa	
	Tilsantie 11 28220 Pori		00914	Länsi-Porin lukio	277	08281	Pohjoisseudun ala-aste	45
05781	Sampolan koulu	184		Aatuntie 6 28600 Pori			Oriniementie 25 31810 Oriniemi	
	Kalskeentie 10 28370 Pori		00437	Meri-Porin lukio	189		<i>Oppilaita vuosiluokilla 7-9</i>	135
05797	Toejoen koulu	320		Rieskalantie 28800 Pori		08274	Punkalaitumen Yhteiskoulu	135
	Kansakoulukatu 1 28200 Pori		00546	Porin aikuislukio	804		Urjalantie 26 31900 Punkalaidun	
05798	Toukarin koulu	51		Annankatu 5 28100 Pori		15 Lukiot		84
	Yrjönkalliontie 5 28190 Pori		00652	Porin lyseon lukio	289	00659	Punkalaitumen lukio	84
05799	Tuorsniemen koulu	90		Annankatu 5 28100 Pori			Urjalantie 26 31900 Punkalaidun	
	Tuorsniementie 325 28600 Pori		00653	Porin suomal.yht.lyseon lukio	346			
05801	Uudenkoiviston koulu	221		Tasavallankatu 4 28130 Pori		19 Perus- ja lukioasteen koulut		301
	Palokunnanpuistokatu 6-8 28130 Pori		03392	Björneborgs svenska samskola	301			
05802	Vähärauman koulu	494		Otavankatu 16 28100 Björneborg		631 Pyhäranta		
	Vähäraumantie 91 28600 Pori		21 Ammatilliset oppilaitokset		3 514			
05803	Väinölän koulu	376	10049	Porin ammattiopisto	3 509			
	Luodontie 1 28330 Pori			Rautatienpuistokatu 5 28130 Pori		11 Peruskoulut	187	
	<i>Oppilaita vuosiluokilla 7-9</i>	1 856					<i>Oppilaita vuosiluokilla 1-6</i>	187
05770	Itä-Porin koulu	234				08283	Ihoden koulu	87
	Kouvonraitti 7 28370 Pori						Ihoden kylätie 27 27320 Ihode	

Tunnus Kod	Nimi Namn	Opiskelijoita Studerande 20.9.2006	Tunnus Kod	Nimi Namn	Opiskelijoita Studerande 20.9.2006	Tunnus Kod	Nimi Namn	Opiskelijoita Studerande 20.9.2006
08284	Reilan koulu Eemelintie 6 27340 Reila	41	08288	Kaulanperän koulu Kumilantie 62 21820 Kumila	38	15	Lukiot	473
08285	Rohdaisten koulu Rantatie 5 23950 Pyhäranta	59	08289	Mustanojan koulu Turuntie 952 21880 Pöytyä	44	00714	Raision lukio Kirkkoväertinkuja 18 21200 Raisio	473
633 Pylkönmäki			08290	Riihikosken koulu Yläneentie 10 21870 Riihikoski	134	21	Ammatilliset oppilaitokset	836
11	Peruskoulut	47		<i>Oppilaita vuosiluokilla 7-9</i>	450	01094	Raision ammattiopisto Eeronkuja 3 21200 Raisio	606
	<i>Oppilaita vuosiluokilla 1-6</i>	47	08395	Elisenvaaran koulu Kyröntie 16 21800 Kyrö	450	01256	Raision kauppaopisto Juhaninkuja 3 21200 Raisio	230
04867	Kirkonkylän koulu Rahikaisentie 5 A 43440 Pylkönmäki	47		<i>Oppilaita vuosiluokilla 1-9</i>	147	24	Ammatill.aikuiskoulutuskesk.	353
635 Pälkäne			08398	Kyrön koulu Kyröntie 75 21800 Kyrö	147	01613	Raision aikuiskoul.kesk.Timali Juhaninkuja 1 21200 Raisio	353
11	Peruskoulut	548	15	Lukiot	171	64	Kansalaisopistot	2 030
	<i>Oppilaita vuosiluokilla 1-6</i>	377	00037	Elisenvaaran lukio Kyröntie 16 21800 Kyrö	171	02081	Raision työväenopisto Kirkkoväertinkuja 18 21200 Raisio	2 030
04928	Epaalan koulu Kansikantie 25 36600 Pälkäne	27	64	Kansalaisopistot	1 500	684 Rauma		
04929	Harhalan koulu Valkeakoskentie 5 36640 Iltasmäki	30	02057	Auranlaakson kansalaisopisto Kyröntie 32 B 21800 Kyrö	1 500	11	Peruskoulut	3 716
04930	Kostian koulu Onkkaalantie 73 36600 Pälkäne	270	680 Raisio				<i>Oppilaita vuosiluokilla 1-6</i>	2 290
04931	Laitikkalan koulu Koulumäentie 13 36660 Laitikkala	25	11	Peruskoulut	2 757	08884	Kaaron koulu Sorkan maantie 51 26410 Kaaro	144
04933	Salmentaan koulu Oksijärventie 4 36450 Salmentaka	25		<i>Oppilaita vuosiluokilla 1-6</i>	1 852	08511	Karin koulu PL 113 26101 Rauma	231
04899	Pälkäneen yhteiskoulu Koulutie 13 36600 Pälkäne	171	04024	Friisilän koulu Tasalankatu 16 21200 Raisio	348	08293	Kortelan koulu Kortelantie 23 26840 Kortela	86
15	Lukiot	137	04669	Ihalan koulu PL 100 21201 Raisio	419	03285	Kourujärven koulu Karpalotie 3 26660 Rauma	231
00662	Pälkäneen lukio Koulutie 13 36600 Pälkäne	137	04670	Kaanaan ala-aste Orkolantie 11 21120 Raisio	240	08513	Merirauman koulu PL 113 26201 Rauma	79
64	Kansalaisopistot	900	04671	Kerttulan ala-aste Kerttulantie 31 21200 Raisio	271	08514	Nanun koulu Nummenvahe 8 26100 Rauma	195
02112	Pälkäneen seud.kansalaisopisto PL 15 36601 Pälkäne	900	03764	Konsan peruskoulu Alikonsantie 2 21260 Raisio	46	08294	Nihattulan koulu Oikopolku 25 26560 Kolla	62
636 Pöytyä			03765	Krookilan peruskoulu Inkoistenkatu 28 21260 Raisio	50	08518	Pyynpään koulu PL 113 26101 Rauma	298
11	Peruskoulut	978	04672	Kuloisten ala-aste Keskitie 38 21280 Raisio	229	03717	Rauman freinetkoulu Karjalankatu 16 26100 Rauma	112
	<i>Oppilaita vuosiluokilla 1-6</i>	381	04673	Tahvion ala-aste Isovuorentie 7 21200 Raisio	156	00492	Rauman normaalikoulu PL 175 26101 Rauma	199
08286	Auvaisten koulu Auvaistentie 25 21860 Auvainen	48	03766	Tikanmaan peruskoulu Kapponkatu 15 B 21210 Raisio	93	08516	Sampaanalalan koulu Sampaanalantie 38 26820 Rauma	39
08287	Haverin koulu Turuntie 1660 21890 Haveri	32		<i>Oppilaita vuosiluokilla 7-9</i>	905	08295	Sorkan koulu Sohantie 11 26410 Kaaro	36
08396	Karinaisten-Heikinsuon koulu Heikinsuontie 365 21840 Karinainen	85	04674	Vaisaaren koulu Juhaninkuja 4 21200 Raisio	905	08517	Syvärauman koulu PL 113 26201 Rauma	162
						08299	Unajan koulu Laivolantie 10 26910 Unaja	43

2 Länsi-Suomen lääni – Västra Finlands län

Tunnus Kod	Nimi Namn	Opiskelijoita Studeraende 20.9.2006	Tunnus Kod	Nimi Namn	Opiskelijoita Studeraende 20.9.2006	Tunnus Kod	Nimi Namn	Opiskelijoita Studeraende 20.9.2006
08300	Uotilan koulu Uotilan vanhatie 39 26510 Rauma	248	702 Ruovesi			705 Rymättylä		
08296	Vasaraisten koulu Nihattulantie 487 26740 Vasarainen	53	11 Peruskoulut		537	11 Peruskoulut		202
08297	Vermuntilan koulu Vermuntilantie 48 26930 Vermuntila	41	<i>Oppilaita vuosiluokilla 1-6</i>		345	<i>Oppilaita vuosiluokilla 1-6</i>		202
08298	Voiluodon koulu Voiluodon kylätie 7 26950 Voiluoto	31	07493 Kirkonkylän koulu PL 17 34601 Ruovesi		168	03290 Rymättylän koulu Piimätie 1 21140 Rymättylä		202
	<i>Oppilaita vuosiluokilla 7-9</i>	1 426	07494 Muroleen-Kekkonen koulu Muroleen kanavantie 84 34410 Murole		18			
08508	Aronahteen peruskoulu Nummenvahe 5 26100 Rauma	206	07495 Mustajärven koulu Keskisentie 39 34640 Mustajärvi		27	729 Saarijärvi		
08510	Rauman Lyseon peruskoulu Aittakarinkatu 10 26100 Rauma	393	07496 Pekkanen koulu Pohjantie 2 34450 Jäminkipohja		34	11 Peruskoulut		1 120
08509	Raumanmeren peruskoulu Pyynpäänkatu 27 26100 Rauma	393	07498 Visuveden koulu Alastalontie 1 34870 Visuvesi		49	<i>Oppilaita vuosiluokilla 1-6</i>		711
08291	Uotilanrinteen peruskoulu Uotilan vanhatie 68 26510 Rauma	434	07499 Väärinmajan koulu Väärinmajantie 741 35750 Väärinmaja		49	04761 Heräjärven koulu Oppitie 4 43100 Saarijärvi		371
12 Peruskoulun erityiskoulut		119	<i>Oppilaita vuosiluokilla 7-9</i>		192	04759 Kalmarin koulu Kalmarintie 117 A 43270 Kalmari		47
08520	Ankkuripuiston koulu Nortamonkatu 5 26100 Rauma	68	07490 Ruoveden Yhteiskoulu PL 17 34601 Ruovesi		192	04762 Kolkanlahden koulu Kolkanrinteentie 5 43250 Kolkanlahti		49
03457	Malmin koulu Savilankatu 5 26100 Rauma	51	12 Peruskoulun erityiskoulut		20	04764 Lanneveden koulu Koulukuja 1 41270 Lannevesi		59
15 Lukiot		1 234	07500 Männistön koulu Kuruntie 6 34600 Ruovesi		20	04769 Linnan koulu Maksalantie 9 43100 Saarijärvi		34
00721	Rauman Yhteislyseon lukio Nummenvahe 5 26100 Rauma	359	15 Lukiot		102	04766 Mahlun koulu Koulurinne 8 43220 Mahlu		61
00571	Rauman aikuislukio Satamakatu 17 26100 Rauma	433	00730 Ruoveden yhteiskoulun lukio PL 17 34601 Ruovesi		102	05003 Pyhähäkin koulu Peltokyläntie 165a 43170 Häkkilä		29
00720	Raumanmeren lukio Pyynpäänkatu 27 26100 Rauma	235	64 Kansalaisopistot		654	04926 Tarvaalan koulu Satosuontie 2 43130 Tarvaala		61
00470	Uotilanrinteen lukio Uotilan vanhatie 68 26510 Rauma	207	02114 Ruoveden Opisto Ruovedentie 32 34600 Ruovesi		654	<i>Oppilaita vuosiluokilla 7-9</i>		409
21 Ammatilliset oppilaitokset		1 607	704 Rusko			04772 Keskuskoulu Koulutie 4 43100 Saarijärvi		409
02453	Rauman ammattiopisto Satamakatu 19 26100 Rauma	1 607	11 Peruskoulut		679	15 Lukiot		227
61 Musiikkioppilaitokset		567	<i>Oppilaita vuosiluokilla 1-6</i>		407	00751 Saarijärven lukio PL 85 43101 Saarijärvi		227
01973	Rauman musiikkiopisto Nortamonkatu 5 26100 Rauma	567	08302 Kirkonkylän koulu Talkootie 2 21290 Rusko		338	61 Musiikkioppilaitokset		206
64 Kansalaisopistot		3 500	08303 Merttelän koulu Koulutie 15 21290 Rusko		69	02356 Pohj.Keski-Suomen musiikkiop. PL 13 43101 Saarijärvi		206
02082	Rauman kaup.kansalaisopisto Aittakarinkatu 10 26100 Rauma	3 500	<i>Oppilaita vuosiluokilla 7-9</i>		272	64 Kansalaisopistot		2 005
66 Kesäyliopistot		940	03615 Maunun koulu Talkootie 3 21290 Rusko		272	02191 Saarijärven kansalaisopisto PL 13 43101 Saarijärvi		2 005
09931	Länsi-Suomen kesäyliopisto Kalliokatu 2 26100 Rauma	940				734 Salo		
						11 Peruskoulut		2 700
						<i>Oppilaita vuosiluokilla 1-6</i>		1 621
						08524 Alhaisten koulu Koulukatu 3 24130 Salo		236

Tunnus Kod	Nimi Namn	Opiskelijoita Studerande 20.9.2006	Tunnus Kod	Nimi Namn	Opiskelijoita Studerande 20.9.2006	Tunnus Kod	Nimi Namn	Opiskelijoita Studerande 20.9.2006
08527	Karjaskylän koulu Hermanninkatu 2 24130 Salo	44	738 Sauvo			06896	Seinäjoen lyseo Kirkkokatu 7 60100 Seinäjoki	510
08528	Keskustan koulu Kavilankatu 1 24100 Salo	416	11 Peruskoulut		325		<i>Oppilaita vuosiluokilla 1-9</i>	349
03286	Ollikkalan koulu Hämeenojankatu 9 24260 Salo	236	<i>Oppilaita vuosiluokilla 1-6</i>		15	03547	Et.Pohjanmaan steinerkoulu Simunantie 10 60200 Seinäjoki	56
08531	Pajulan koulu Pajulanrinne 6 24240 Salo	206	03657	Rauhamaän koulu Säätiöntie 4 21570 Sauvo	15	06930	Toivolannan koulu Ville Ritolantie 2 B 61100 Peräseinäjoki	293
08532	Sirkkulan koulu Ullintie 2 24130 Salo	88	<i>Oppilaita vuosiluokilla 1-9</i>		310		12 Peruskoulun erityiskoulut	15
03704	Tupurin koulu Iltaruskonrinne 8 24280 Salo	395	03617	Sauvon koulukeskus Saustilantie 10 21570 Sauvo	310	03670	Niittyvillan koulu Eskoontie 52 60280 Seinäjoki	15
	<i>Oppilaita vuosiluokilla 7-9</i>	1 079	743 Seinäjoki			03267	Ruutipuiston sairaalakoulu Huhtalantie 53 60220 Seinäjoki	..
08521	Hermannin koulu Torikatu 5-7 24100 Salo	347	11 Peruskoulut		3 737		15 Lukiot	1 043
08522	Laurin koulu Venemestarinkatu 37 24240 Salo	317	<i>Oppilaita vuosiluokilla 1-6</i>		2 300	00763	Seinäjoen lukio Kirkkokatu 16 60100 Seinäjoki	1 043
08523	Moision koulu Uskelankatu 13 24100 Salo	415	06899	Alakylän koulu Suupohjantie 89 60320 Seinäjoki	294		21 Ammatilliset oppilaitokset	3 412
12 Peruskoulun erityiskoulut		213	06931	Alaviitalan koulu Seinäjoentie 791 A 61120 Louko	56	02579	Seinäj.k.kesk., Seinäjoen amm. PL 313 60101 Seinäjoki	1 828
08525	Anjalan koulu Haukkalankatu 1 24100 Salo	31	06932	Haapaluoman koulu Timanttimaantie 11 A 61180 Haapaluoma	36	02580	Seinäj.k.kesk., Seinäjoen palv PL 412 60101 Seinäjoki	1 584
03665	Hakastaron koulu Hakastaronkatu 6 24130 Salo	45	07049	Honkakylän koulu Ojajärventie 943 61120 Louko	27		41 Ammattikorkeakoulut	4 643
08534	Meritalon koulu Anjalankatu 5 24100 Salo	137	06900	Joupin koulu Joupinkatu 6 60320 Seinäjoki	134	02472	Seinäjoen ammattikorkeakoulu Keskuskatu 34 60100 Seinäjoki	4 643
15 Lukiot		996	06934	Kihniän koulu Virtaintie 924 61650 Kalakoski	36		61 Musiikkioppilaitokset	1 265
00582	Salon aikuislukio Kaherinkatu 2 24130 Salo	411	07270	Kivistön koulu Tuomikuja 8 60100 Seinäjoki	239	01935	Et-Pohjanmaan musiikkiopisto Keskuskatu 32 A 60100 Seinäjoki	1 265
00612	Salon lukio Kaherinkatu 2 24130 Salo	585	03520	Kärjen koulu Koulutaival 3 60200 Seinäjoki	301		64 Kansalaisopistot	5 160
21 Ammatilliset oppilaitokset		1 345	03519	Lintuviidan koulu Lintuviita 7 60150 Seinäjoki	161	02214	Seinäjoen kansalaisopisto Vapaudentie 83 60100 Seinäjoki	5 160
10021	Salon ammattioppil.(1.1.2002-) Venemestarinkatu 35 24240 Salo	890	07271	Marttilan koulu Kirkkokatu 9 60100 Seinäjoki	432		66 Kesäyliopistot	356
10005	Salon kaupan ja terv.amm.opist Karjalankatu 2-6 24130 Salo	455	06901	Niemistön koulu Niemistöntie 9 60420 Seinäjoki	109	09920	Etelä-Pohjanmaan kesäyliopisto PL 151 60101 Seinäjoki	356
24 Ammatill.aikuiskoulutuskesk.		720	06902	Pohjan koulu Väinölänkatu 6 60120 Seinäjoki	136		747 Siikainen	
02487	Salon aikuiskoulutuskeskus Hyvoninkatu 1 24100 Salo	720	06903	Rastipuiston koulu Risuvia 6 60150 Seinäjoki	54	11 Peruskoulut		179
61 Musiikkioppilaitokset		535	08068	Toukolanpuiston koulu Valokkiviita 6 60150 Seinäjoki	87	<i>Oppilaita vuosiluokilla 1-6</i>		121
01975	Salon musiikkiopisto Länsiranta 4 B 24100 Salo	535	06904	Törnävän koulu Törnäväntie 25 60200 Seinäjoki	198	08308	Kirkkonkylän ala-aste Lauttijärventie 8 29810 Siikainen	95
64 Kansalaisopistot		3 745	<i>Oppilaita vuosiluokilla 7-9</i>		1 088	08310	Leväsjoen ala-aste Saarikoskentie 13 29880 Leväsjoen	26
02083	Salon kansalaisopisto Uskelankatu 13 24100 Salo	3 745	06898	Seinäjoen Yhteiskoulu Tuomikuja 6 60100 Seinäjoki	578	<i>Oppilaita vuosiluokilla 7-9</i>		58
						08305	Siikaisten yläaste Lauttijärventie 8 29810 Siikainen	58

2 Länsi-Suomen lääni – Västra Finlands län

Tunnus Kod	Nimi Namn	Opiskelijoita Studeraende 20.9.2006	Tunnus Kod	Nimi Namn	Opiskelijoita Studeraende 20.9.2006	Tunnus Kod	Nimi Namn	Opiskelijoita Studeraende 20.9.2006
759 Soini			770 Sumiainen			783 Säkylä		
11	Peruskoulut	344	11	Peruskoulut	86	11	Peruskoulut	468
	<i>Oppilaita vuosiluokilla 1-6</i>	212		<i>Oppilaita vuosiluokilla 1-6</i>	86		<i>Oppilaita vuosiluokilla 1-6</i>	291
05420	Hautakylän koulu Kylätie 127 63890 Hautakylä	52	04962	Kirkonkylän koulu Koulutie 4 A 44280 Sumiainen	86	08317	Huovinrinteen koulu Koulutie 5 27800 Säkylä	88
05423	Kirkonkylän koulu Koulutie 3 63800 Soini	132	<hr/>			08318	Isosäkylä koulu Rantatie 363 27800 Säkylä	124
05426	Laasalan koulu Laasalantie 8 63800 Soini	28	772 Suodenniemi			08319	Karhusuon koulu Karhusuontie 295 27820 Säkylä	46
	<i>Oppilaita vuosiluokilla 7-9</i>	132	11	Peruskoulut	96	08320	Pyhäjoen koulu Pyhäjoentie 107 27800 Säkylä	33
05419	Soinin yläaste Koulutie 1 63800 Soini	132		<i>Oppilaita vuosiluokilla 1-6</i>	96		<i>Oppilaita vuosiluokilla 7-9</i>	177
			05806	Pohjakylän koulu Jalkavalantie 2 38510 Suodenniemi	96	08316	Säkylään yhteiskoulu Rantatie 340 27800 Säkylä	177
<hr/>			<hr/>			<hr/>		
761 Somero			774 Suolahti			12 Peruskoulun erityiskoulut		
11	Peruskoulut	1 031	11	Peruskoulut	599	08323	Sivarin erityiskoulu Rantatie 363 27800 Säkylä	22
	<i>Oppilaita vuosiluokilla 1-6</i>	631		<i>Oppilaita vuosiluokilla 1-6</i>	378			22
07973	Häntälän koulu Häntäläntie 316 31450 Häntälä	29	04848	Keskustan koulu Asemakatu 16 44200 Suolahti	302	15 Lukiot		151
07974	Joensuun koulu Heikintie 35 31400 Somero	245	04846	Majalan koulu Ruotintie 28 44220 Suolahti	76	00781	Säkylään seudun lukio Rantatie 340 27800 Säkylä	151
07976	Kirkonmäen koulu Kirkkotie 3 31400 Somero	141		<i>Oppilaita vuosiluokilla 7-9</i>	221	64 Kansalaisopistot		1 200
07977	Lahden koulu Turuntie 855 31530 Pyöli	21	04847	Telakkakadun koulu PL 6 44201 Suolahti	221	02084	Pyhäjärvisuodun aikuisopisto Rantatie 268 27800 Säkylä	1 200
08135	Oinasjärven koulu Helsingintie 2103 31470 Somerniemi	63	15 Lukiot		132	<hr/>		
07978	Ollilan koulu Haalintie 26 31410 Ylöpirtti	43	00770	Suolahden lukio PL 6 44201 Suolahti	132	784 Särkisalo		
07979	Pajulan koulu Hämeen Härkätie 532 31400 Somero	32	63 Kansanopistot		157	11 Peruskoulut		43
07980	Pitkäjärven koulu Turuntie 1307 31520 Pitkäjärvi	27	01650	Keski-Suomen opisto Savontie 10 44200 Suolahti	157		<i>Oppilaita vuosiluokilla 1-6</i>	43
07981	Terttilän koulu Kaskistontie 34 31490 Terttilä	30	64 Kansalaisopistot		850	08324	Särkisalon koulu Pensalontie 1 25630 Särkisalo	43
	<i>Oppilaita vuosiluokilla 7-9</i>	400	02192	Suolahden työväenopisto PL 6 44201 Suolahti	850	<hr/>		
07970	Kiuruun koulu Kiiruuntie 4 31400 Somero	400	<hr/>			833 Taivassalo		
15 Lukiot		157	776 Suomensjärvi			11 Peruskoulut		205
00766	Someron lukio Kiiruuntie 4 31400 Somero	157	11	Peruskoulut	112		<i>Oppilaita vuosiluokilla 1-6</i>	96
64 Kansalaisopistot		1 050		<i>Oppilaita vuosiluokilla 1-6</i>	112	08328	Karhulan koulu Ihattulantie 8 23310 Taivassalo	96
02115	Someron kansalaisopisto PL 29 31401 Somero	1 050	08313	Suomensjärven koulu Opintie 1 25410 Suomensjärvi	112		<i>Oppilaita vuosiluokilla 7-9</i>	109
						08326	Trappulan koulu Kustavintie 19 23310 Taivassalo	109

Tunnus Kod	Nimi Namn	Opiskelijoita Studeraende 20.9.2006	Tunnus Kod	Nimi Namn	Opiskelijoita Studeraende 20.9.2006	Tunnus Kod	Nimi Namn	Opiskelijoita Studeraende 20.9.2006
837	Tampere		08695	Raholan koulu Metsäkylänkatu 7 33300 Tampere	338	08656	Pohjois-Hervannan koulu Opiskelijankatu 29 33720 Tampere	495
11	Peruskoulut	16 964	08697	Sorilan koulu Sorilanraitti 5 33680 Tampere	118	03552	Tampereen kristillinen koulu Ketarantie 4 E 33680 Tampere	153
	<i>Oppilaita vuosiluokilla 1-6</i>	8 798	08698	Takahuhdin koulu Hintsankatu 4 33560 Tampere	502	12	Peruskoulun erityiskoulut	470
08670	Aleksanterin koulu Hallituskatu 26 33200 Tampere	379	08699	Tammelan koulu Ilmarinkatu 17 33500 Tampere	612	03427	Kalevanpuiston koulu Lemminkäisenkatu 14 33540 Tampere	128
03379	Annalan koulu Juvankatu 53 33710 Tampere	218	08705	Tammerfors svenska lägstadium Koulukatu 14 33200 Tampere	92	03425	Koivikkopuiston koulu Teiskontie 35 33520 Tampere	11
03500	Atalan koulu Pulkkakatu 3 33580 Tampere	360	08700	Terälähdän koulu Niemiyläntie 14 34260 Terälahti	86	08708	Liisanpuiston ja kuulov. koulu Kaupinkatu 29 33540 Tampere	163
08673	Harjun koulu Nokiantie 22 33270 Tampere	222	08701	Tesomajärven koulu Virontörmänkatu 7 33310 Tampere	535	08707	Saukonpuiston koulu Kaupinkatu 30 33500 Tampere	168
08674	Hyhkyn koulu Mallastehtaankatu 14 33270 Tampere	192	08703	Vehmaisten koulu Sarvannankatu 7 33730 Tampere	218	15	Lukiot	6 054
08675	Härmälän koulu Nuolialantie 47 33900 Tampere	312		<i>Oppilaita vuosiluokilla 7-9</i>	3 780	00646	Hatanpään lukio Haapakuja 2 33900 Tampere	337
08678	Johanneksen koulu Erkkilänkatu 10 33100 Tampere	193	08655	Hatanpään koulu Haapakuja 2 33900 Tampere	342	00048	Hervannan lukio Opiskelijankatu 31 33720 Tampere	335
08679	Järvensivun koulu Pöllöntaival 1 33100 Tampere	122	08659	Kaarilan koulu Vallerinkatu 11 33270 Tampere	405	00075	Kaarilan lukio Vallerinkatu 11 33270 Tampere	354
03229	Kalkun koulu Kalkunkatu 34 33330 Tampere	119	03228	Klassillinen koulu PL 515 33101 Tampere	404	00254	Kalevan lukio Salhojankatu 33 33500 Tampere	435
03357	Kanjonin koulu Ruovedenkatu 7 33720 Tampere	343	08662	Pyynikin koulu Hämeenpuisto 34 33200 Tampere	384	00506	Messukylän lukio Hanhenmäenkatu 2 33560 Tampere	340
03737	Karosen koulu Juvankatu 71 33710 Tampere	252	08663	Ristinarkun koulu Hanhenmäenkatu 2 33560 Tampere	345	00757	Sammon keskuslukio Uimalankatu 5 33540 Tampere	578
08681	Kissanmaan koulu Teiskontie 28 33520 Tampere	284	08664	Sammon koulu Teiskontie 16 33540 Tampere	396	00813	Tammerkosken lukio Rautatienkatu 3-5 33100 Tampere	356
08682	Koiviston koulu Lehväkatu 9 33820 Tampere	402	08665	Sampolan koulu PL 63 33541 Tampere	696	00814	Tampereen aikuislukio Uimalankatu 5 33540 Tampere	1 758
08684	Lamminpään koulu Kortesuontie 27 33420 Tampere	402	08660	Tammerkosken koulu Rautatienkatu 3-5 33100 Tampere	390	00815	Tampereen klassillinen lukio PL 515 33101 Tampere	346
03627	Leinolan koulu Sammalladonkatu 1 33580 Tampere	410	08668	Tesoman koulu Kohmankaari 11 33310 Tampere	418	00816	Tampereen lyseon lukio PL 29 33231 Tampere	540
08685	Lentävänniemen koulu Lentävänniemenkatu 3 33410 Tampere	422		<i>Oppilaita vuosiluokilla 1-9</i>	4 386	00819	Tampereen yhteiskoulun lukio Hallituskatu 32 33200 Tampere	675
08687	Messukylän koulu Messukylänkatu 35 33700 Tampere	332	08671	Amurin koulu Satakunnankatu 60 33230 Tampere	605	19	Perus- ja lukioasteen koulut	1 510
08689	Nekalan koulu Lounaantie 2 33800 Tampere	325	03359	Etelä-Hervannan koulu Mekaniikanpolku 9 33720 Tampere	631	03406	Svenska samskolan i Tammerfors Koulukatu 14 33200 Tampere	203
08690	Olkahisen koulu Jenseninkatu 3 33610 Tampere	257	08658	Kaukajärven koulu Juvankatu 13 33710 Tampere	720	00496	Tampereen Rudolf Steiner-koulu Satakunnankatu 13 33100 Tampere	773
08692	Pellervon koulu Pellervonkatu 20 33540 Tampere	168	08683	Kämmenniemen koulu Paavolantie 4 34240 Kämmenniemi	459	00817	Tampereen normaalikoulu Kuokkamaantie 16 33800 Tampere	534
08693	Peltolammin koulu Säästäjänskatu 16 33840 Tampere	343	08686	Lielahden koulu Teivaalantie 2 33400 Tampere	674	21	Ammatilliset oppilaitokset	8 308
08694	Pispan koulu Pispanharju 47 33250 Tampere	240	03358	Linnainmaan koulu Linnainmaankatu 12 33580 Tampere	649	01450	Ahlmanin ammattiopisto Hallilantie 24 33820 Tampere	457

2 Länsi-Suomen lääni – Västra Finlands län

Tunnus Kod	Nimi Namn	Opiskelijoita Studerande 20.9.2006	Tunnus Kod	Nimi Namn	Opiskelijoita Studerande 20.9.2006	Tunnus Kod	Nimi Namn	Opiskelijoita Studerande 20.9.2006
02586	Pirkanmaan Taitokeskus Ajokinkuja 6 33800 Tampere	1 899	64 Kansalaisopistot		17 000	15 Lukiot		143
10001	Tampereen Ammattiopisto PL 217 33101 Tampere	4 741	02093 Ahjolan kansalaisopisto Ahjolankatu 3 33250 Tampere		8 000	00824 Teuvan lukio Sipiläntie 3 64700 Teuva		143
01403	Tampereen kotitalousoppilaitos Koulukatu 18 33200 Tampere	287	02116 Tampereen työväenopisto PL 63 33541 Tampere		9 000	24 Ammatill.aikuiskoulutuskesk.		675
01408	Tampereen sos. ja terv.alan op Pyynikintie 2 33230 Tampere	924	66 Kesäyliopistot		3 009	01596 Teak Oy PL 17 64701 Teuva		675
23	Ammatill.erikoisoppilaitokset	280	09937 Tampereen kesäyliopisto Yliopistonkatu 60 A 33100 Tampere		3 009	64 Kansalaisopistot		983
01135	M-Institute Silva PL 582 33101 Tampere	85	99 Muut oppilaitokset		145	02215 Teuvan kansalaisopisto Porvarintie 51 B 64700 Teuva		983
01144	Sisun teollisuusoppilaitos PL 387 33101 Tampere	20	02412 Pirkanmaan urheiluhierojakoulu Kuninkaankatu 21 33210 Tampere		20	<hr/>		
01118	Suomen Triכון amm.kurssikoulu PL 4 37101 Nokia	87	02320 Tampereen urheiluhierojakoulu Viinikankatu 24 33100 Tampere		125	849 Toholampi		
01139	Tampellan Teollisuusoppilaitos PL 418 33101 Tampere	88	838 Tarvasjoki			11 Peruskoulut		549
24	Ammatill.aikuiskoulutuskesk.	3 675	11 Peruskoulut		289			
01595	Tampereen Aikuiskoulutuskeskus PL 15 33821 Tampere	3 675	<i>Oppilaita vuosiluokilla 1-9</i>		289		<i>Oppilaita vuosiluokilla 1-6</i>	335
28	Palo, poliisi, vartiointial. opp.	1 070	04678 Tarvasjoen koulu Hämeen Härkätie 753 21450 Tarvasjoki		289	05882 Herman Ojalan koulu Ullavantie 14 A 69300 Toholampi		176
01710	Poliisikoulu PL 123 33721 Tampere	1 070	846 Teuva			05883 Kleemolan koulu Koulukankaantie 42 69300 Toholampi		55
41	Ammattikorkeakoulut	10 399	11 Peruskoulut		644	05889 Syväraisen koulu Koulutie 21 69410 Syväraisen		46
02630	Pirkanmaan ammattikorkeakoulu Kuntokatu 4 33520 Tampere	4 294	<i>Oppilaita vuosiluokilla 1-6</i>		394	05887 Viitojan koulu Kannustie 599 69310 Laitala		58
02466	Tampereen ammattikorkeakoulu PL 21 33521 Tampere	6 105	07560 Horon koulu Koskiniementie 4 64740 Horo		19	<i>Oppilaita vuosiluokilla 7-9</i>		214
42	Yliopistot	27 868	07561 Kauppilan koulu Kauppilantie 330 64700 Teuva		32	05880 Toholammin yläaste Ullavantie 18 A 69300 Toholampi		214
01915	Tampereen tekn. yliopisto PL 527 33101 Tampere	12 285	07563 Komsin koulu Karijoentie 87 64700 Teuva		51	15 Lukiot		137
01905	Tampereen yliopisto 33014 Tampereen yliopisto	15 583	07564 Norin koulu Norintie 1501 61840 Norinkylä		19	00847 Toholammin lukio Ullavantie 18 A 69300 Toholampi		137
61	Musiikkioppilaitokset	2 403	07565 Perälän koulu Kittiläntie 3 A 64720 Perälä		47	64 Kansalaisopistot		750
01979	Pirkanmaan musiikkiopisto Eteläpuisto 4 33200 Tampere	950	07566 Riipin koulu Norintie 20 64760 Peltola		50	02216 Toholammin kansalaisopisto Lampintie 5 69300 Toholampi		750
01931	Tampereen konservatorio F.E. Sillanpään katu 9 33230 Tampere	1 453	07562 Syreenin koulu Porvarintie 41 B 64700 Teuva		139	<hr/>		
62	Liikunnan koulutuskeskukset	177	07567 Äystön koulu Lehtimäentie 18 64770 Äystö		37	864 Toijala		
01730	Varalan urheiluopisto Varalankatu 36 33240 Tampere	177	<i>Oppilaita vuosiluokilla 7-9</i>		250	11 Peruskoulut		914
63	Kansanopistot	44	07558 Teuvan Yhteiskoulu Filppulankuja 2 64700 Teuva		250	<i>Oppilaita vuosiluokilla 1-6</i>		584
01775	Metallityöväen Murikka-opisto Kuterintie 226 34260 Terälähti	44	12 Peruskoulun erityiskoulut		30	08226 Arvo Ylpön koulu Sontulantie 6 37800 Toijala		346
			03754 Sepän Ahjon koulu Porvarintie 41 A 64700 Teuva		30	08227 Nahkialan koulu Mäntysalontie 3 37800 Toijala		121
						08228 Pappilan koulu Savikontie 2-4 37800 Toijala		117
						<i>Oppilaita vuosiluokilla 7-9</i>		330
						08224 Toijalan yhteiskoulu Kurisjärventie 18 37800 Toijala		330

Tunnus Kod	Nimi Namn	Opiskelijoita Studeraende 20.9.2006	Tunnus Kod	Nimi Namn	Opiskelijoita Studeraende 20.9.2006	Tunnus Kod	Nimi Namn	Opiskelijoita Studeraende 20.9.2006
15 Lukiot		143	08558	Kärsämäen koulu	52	08545	Puopellon koulu	393
00827	Toijalan yhteiskoulun lukio Kurisjärventie 18 37800 Toijala	143		Kärsämäentie 46 20360 Turku			Sepänkatu 11 20700 Turku	
64 Kansalaisopistot		1 690	08559	Lausteen koulu	243	08546	Rieskalähteen koulu	425
10007	Akaan Opisto Sontulantie 6 37800 Toijala	1 690		Raadinkatu 7 20750 Turku			Jöllintie 3 20300 Turku	
850 Toivakka			08560	Luolavuoren koulu	185	08891	St Olofsskolan	404
11 Peruskoulut		320		Luolavuorentie 36 20810 Turku			Klostergatan 11 20700 Åbo	
	<i>Oppilaita vuosiluokilla 1-6</i>	175	08561	Martin koulu	212	08542	Turun Lyseon koulu	381
04570	Kankaisten ala-aste Punaisentorintie 62 41410 Kankainen	37		Hopeasepänkuja 2-6 20810 Turku			Varusmestarintie 19 20360 Turku	
04571	Ruuhimäen ala-aste Kotamäentie 46 41440 Ruuhimäki	17	08562	Moision koulu	315	08547	Turun Suomalainen Yhteiskoulu	269
04572	Toivakan kirkonkylän ala-aste Kirkkotie 3 41660 Toivakka	121		Moisionkoulutie 2 20400 Turku			Kauppiaskatu 17 20100 Turku	
	<i>Oppilaita vuosiluokilla 7-9</i>	145	08563	Paavolan koulu	52		<i>Oppilaita vuosiluokilla 1-9</i>	2 860
04573	Toivakan-Leivonmäen yläaste Kirkkotie 3 41660 Toivakka	145		Säköyläntie 616 21330 Paattinen		03310	Nummen koulu	652
853 Turku			08564	Paimalan koulu	41		Kirkkotie 31 20540 Turku	
11 Peruskoulut		13 119		Vanha Tampereentie 231 20380 Turku		08567	Puolalan koulu	913
	<i>Oppilaita vuosiluokilla 1-6</i>	6 965	08565	Pallivahan koulu	204		Kauppiaskatu 14 20100 Turku	
08548	Aunelan koulu Opintie 1 20210 Turku	184		Paltantie 4 20360 Turku		08569	Raunistulan koulu	622
08808	Cygnæus skola Mariegatan 7 20100 Åbo	393	08566	Pansion koulu	307		Pyörämäentie 4 20300 Turku	
03760	Haarlan koulu Meteorinkatu 1 20900 Turku	104		Pernontie 29 20240 Turku		08538	Topeliuksen koulu	427
08549	Hannunniitun koulu Virmuntie 3 20540 Turku	389	08568	Pääskyyuoren koulu	334		Hansakatu 2 20100 Turku	
08550	Hepokullan koulu Varkkavuorenkatu 42 20320 Turku	279		Talvitie 10 20610 Turku		03548	Turun Steiner-koulu	246
08552	Ipoisten koulu Lauklähteenkatu 13 20740 Turku	482	08913	Runosmäen koulu	292		Mestarinkatu 2 20810 Turku	
08553	Jäkärän koulu Arkeologinkatu 9 20460 Turku	175	08809	Sirkkala skola	319	12 Peruskoulun erityiskoulut		1 209
08554	Kaks Kerran koulu Kaks Kerrantie 964 20960 Turku	130		Sirkkalagatan 20 20700 Åbo		08583	C. O. Malmin koulu	116
08555	Kerttulin koulu Kaarinankatu 3 20500 Turku	237	03739	Svenska förskolan i Åbo	88		Virmuntie 5 20540 Turku	
08556	Kreivilän koulu Paattistentie 677 21330 Paattinen	135		Sirkkalagatan 22 20700 Åbo		08580	Katariinan koulu	217
08557	Kähärin koulu Pietari Valdinkatu 14 20100 Turku	141	08573	Särkilahden koulu	30		Kirkkotie 31 20540 Turku	
				Häppiläntie 18 20900 Turku		03313	Kiinamylyn koulu	..
			08574	Teräsräutelan koulu	299		Kiinamylynkatu 4-8 20520 Turku	
				Korkkisvuorenkatu 14 20320 Turku		08581	Mikaelin koulu	301
			08576	Uittamon koulu	127		Koulukatu 8 20100 Turku	
			03349	Varissuon koulu	187	08582	Sampallinnan koulu	245
				Kuopuksenpolku 1 20610 Turku			Itäinen Pitkäkatu 45 20810 Turku	
			08577	Vasaramäen koulu	306	03314	Satulavuoren koulu	33
				Lehmustie 7 b 20720 Turku			Mustionkatu 23 20750 Turku	
			08578	Vähä-Heikkilän koulu	277	08810	Sirkkalabackens skola	36
				Myllymäentie 42 20810 Turku			Österlånggatan 19 20700 Åbo	
			08579	Wäinö Aaltosen koulu	446	03435	Vuorelan koulu	261
				Wäinö Aaltosen koulutie 3 20900 Turku			Luolavuorentie 36 20810 Turku	
				<i>Oppilaita vuosiluokilla 7-9</i>	3 294	15 Lukiot		4 818
			08537	Klassikon koulu	327	00008	Aurajoen lukio	293
				Eskelinkatu 4 20100 Turku			Papinkatu 4 20540 Turku	
			08540	Kupittaa koulu	347	00201	Juhana Herttuan lukio	356
				Syreenikujat 1 20720 Turku			Hansakatu 2 20100 Turku	
			08541	Luostarivuoren koulu	564	00722	Kastun lukio	353
				Luostarinkatu 13 20700 Turku			Pyörämäentie 4 20300 Turku	
			08543	Pernon koulu	184	00775	Katedralskolan i Åbo	284
				Hyrköstentie 35 20240 Turku			Gamla Stortorget 1 20500 Åbo	

2 Länsi-Suomen lääni – Västra Finlands län

Tunnus Kod	Nimi Namn	Opiskelijoita Studeraende 20.9.2006	Tunnus Kod	Nimi Namn	Opiskelijoita Studeraende 20.9.2006	Tunnus Kod	Nimi Namn	Opiskelijoita Studeraende 20.9.2006
00311	Kupittaaan lukio Sireenikuja 1 20720 Turku	367	01903	Åbo Akademi Domkyrkotorget 3 20500 Åbo	6 781	885	Ullava	
00838	Luostarivuoren lukio Luostarinkatu 13 20700 Turku	364	61	Musiikkioppilaitokset	1 647	11	Peruskoulut	100
00636	Pernon lukio Hyrköistentie 35 20240 Turku	137	01932	Turun konservatorio Linnankatu 60 20100 Turku	710		Oppilaita vuosiluokilla 1-6	100
00660	Puolalanmäen lukio Puutarhakatu 5 20100 Turku	453	02525	Turun seudun musiikkiopisto Mestarinkatu 2 20810 Turku	937	06655	Rahkosen koulu Rahkosentie 246 68390 Rahkonen	47
00834	Turun Klassikon lukio Eskelinkatu 4 20100 Turku	377	63	Kansanopistot	582	06656	Veikko Vionojan koulu Koulutie 6 68370 Ullava	53
00835	Turun Lyseon lukio Varusmestarintie 19 20360 Turku	350	01774	Paasikivi-opisto Harjattulantie 80 20960 Turku	183	886	Ulvila	
00837	Turun Suom. Yht.koulun lukio Kauppiaskatu 17 20100 Turku	349	01690	Turun kristillinen opisto Lustokatu 7 20380 Turku	399	11	Peruskoulut	1 586
00833	Turun iltalukio Eskelinkatu 4 20100 Turku	1 135	64	Kansalaisopistot	8 503		Oppilaita vuosiluokilla 1-6	1 051
19	Perus- ja lukioasteen koulut	1 062	02056	Auralan kansalaisopisto Satakunnantie 10 20100 Turku	2 073	08339	Friitalan koulu Kaarinantie 2 28400 Ulvila	393
03749	Turun kansainvälinen koulu Annikanpolku 9 20610 Turku	185	02085	Turun suom.kiel. työväenopisto Kaskenkatu 5 20700 Turku	5 800	08340	Harjunpään koulu Katinhännäntie 17 28260 Harjunpää	93
00836	Turun normaalikoulu PL 13 20611 Turku	877	02092	Åbo sv.arbetarinstitut Auragatan 1 B 20100 Åbo	630	08341	Kaasmarkan koulu Kylänraitti 66 29310 Kaasmarkku	58
21	Ammatilliset oppilaitokset	5 429	66	Kesäyliopistot	3 450	08345	Koskin koulu Koskitie 2 29340 Kullaa	91
01168	TAO, Turun Ammattiopistosäätiö Teijonkatu 3 20750 Turku	291	09938	Turun kesäyliopisto Tuurintie 3 A 5 20100 Turku	3 450	08346	Leineperin A. Ahlströmin koulu Leineperintie 381 29320 Leineperi	33
02563	Turun ammatti-inst.(1.8.1998-) PL 955 20101 Turku	5 138	99	Muut oppilaitokset	28	08347	Paluksen koulu Vanhatie 105 29350 Palus	10
22	Ammatill.erityisoppilaitokset	182	02319	Turun Hierojakoulu Maariankatu 2 20100 Turku	28	08342	Suosmeren koulu Suosmerentie 162 28450 Vanha-Ulvila	39
01172	AURA-instituutti PL 64 20811 Turku	182	863	Töysä		08343	Vanhankylän koulu Hakatie 4 28450 Vanha-Ulvila	334
23	Ammatill.erikoisoppilaitokset	5 934	11	Peruskoulut	429		Oppilaita vuosiluokilla 7-9	535
10051	Aker Finnyards, laivanrak.opp. PL 666 20101 Turku	5 934		Oppilaita vuosiluokilla 1-6	307	08338	Uvilan yhteiskoulu Kaarinantie 4 28400 Ulvila	535
01140	Turun Sanomain ammattioppil. PL 95 20101 Turku	..	04514	Hakojärven koulu Ähtärintie 585 63680 Hakojärvi	56	12	Peruskoulun erityiskoulut	61
24	Ammatill.aikuiskoulutuskesk.	1 650	04515	Iivarin koulu Wilskmanintie 1 B 63600 Töysä	104	08344	Olavin koulu Pitkärännantie 31 28400 Ulvila	61
01707	Turun Aikuiskoulutuskeskus Kärsämäentie 11 20360 Turku	1 650	04517	Suutalan koulu Suutalantie 55 63640 Ritola	37	15	Lukiot	322
41	Ammattikorkeakoulut	10 340	04518	Tohnin koulu Kuortaneentie 481 63600 Töysä	17	00878	Uvilan lukio Lääkäripolku 4 28400 Ulvila	322
02509	Turun amm.kork.- Åbo yrkeshögsk Sepänkatu 3 20700 Turku	10 340	04519	Tuurin koulu Tuurintie 42 63610 Tuuri	93	64	Kansalaisopistot	1 112
42	Yliopistot	25 232		Oppilaita vuosiluokilla 7-9	122	02086	Uvilan kansalaisopisto PL 200 28101 Pori	1 112
01911	Turun kauppakorkeakoulu Rehtorinpellonkatu 3 20500 Turku	2 341	04520	Töysän yläaste Keskustie 6 63600 Töysä	122			
01902	Turun yliopisto 20014 Turun yliopisto	16 110						

Tunnus Kod	Nimi Namn	Opiskelijoita Studerande 20.9.2006	Tunnus Kod	Nimi Namn	Opiskelijoita Studerande 20.9.2006	Tunnus Kod	Nimi Namn	Opiskelijoita Studerande 20.9.2006
887 Urjala			05639	Kovjoki-Markby skola Lukusvägen 42 A 66930 Kovjoki	43	08392	Männäisten koulu Astalankuja 4 23600 Kalanti	128
11 Peruskoulut		559	05395	Metsäkulman koulu Läntelä 1 66900 Uusikaarlepyy	45	08831	Pohitullin koulu PL 20 23501 Uusikaupunki	267
	<i>Oppilaita vuosiluokilla 1-6</i>	346	05627	Munsala skola Norra Munsalavägen 32 A 66950 Munsala	62	08393	Pohjoiskulman koulu Raumantie 747 23500 Uusikaupunki	31
07992	Aseman koulu Ahventie 6 31700 Urjala as	106	05611	Normens skola Bankgatan 3 66900 Nykarleby	114	08832	Pyhämaan koulu Mäkitarhantie 22 23930 Pyhämaa	40
07994	Halkivahan koulu Vehmaantie 288 31830 Halkivaha	24	05626	Pensala skola Jussilavägen 1132 66840 Pensala	39	03451	Saarniston koulu PL 20 23501 Uusikaupunki	166
07997	Kirkonkylän koulu Vanhainkodintie 2 31760 Urjala	124	08926	Skogsparkens skola Västanlid 1 66900 Nykarleby	95	03323	Seikowin koulu PL 20 23501 Uusikaupunki	126
07998	Menosten koulu Suorannantie 41 31140 Menonen	21	05637	Socklot skola Socklotvägen 108 66900 Nykarleby	48		<i>Oppilaita vuosiluokilla 7-9</i>	610
07999	Nuutajärven koulu Koulukulmantie 3 31160 Nuutajärvi	24	05638	Ytterjeppo skola Nevastvägen 36 A 66900 Nykarleby	70	03523	Kalannin koulu Urheilutie 2 23600 Kalanti	139
08000	Puolimatkan koulu Nuutajärventie 1513 31860 Tursa	20		<i>Oppilaita vuosiluokilla 7-9</i>	298	08828	Viikaisten koulu PL 20 23501 Uusikaupunki	471
08001	Urjalankylän koulu Kantalantie 19 A 31720 Urjalankylä	27	05610	Carleborgsskolan Seminariegatan 17 66900 Nykarleby	298	15 Lukiot		255
	<i>Oppilaita vuosiluokilla 7-9</i>	213		15 Lukiot	149	00876	Uudenkaupungin lukio PL 20 23501 Uusikaupunki	255
07991	Urjalan yläaste Yhteiskouluntie 25 31700 Urjala as	213	00563	Topeliusgymnasiet i Nykarleby Seminariegatan 17 66900 Nykarleby	149	21 Ammatilliset oppilaitokset		655
15 Lukiot		88	22 Ammatill.erityisoppilaitokset	108	10003	Vakka-Suomen amm.inst. Novida PL 20 23501 Uusikaupunki	655	
00875	Väinö Linnan lukio Yhteiskouluntie 25 31700 Urjala as	88	02381	Yrkesträningskolan Optima Äminnevägen 2 A 66900 Nykarleby	108	23 Ammatill.erikoisoppilaitokset		..
			63 Kansanopistot	50	02407	Valmet Automotive Oy teoll.opp PL 4 23501 Uusikaupunki	..	
892 Uurainen			01652	Kr.folkhögskolan i Nykarleby PB 46 66901 Nykarleby	50	64 Kansalaisopistot	2 250	
11 Peruskoulut		404	64 Kansalaisopistot	3 520	02087	Uudenkaupungin kansalaisopisto PL 20 23501 Uusikaupunki	2 250	
	<i>Oppilaita vuosiluokilla 1-6</i>	148	02226	Nykarleby arbetarinstitut Seminariegatan 17 66900 Nykarleby	3 520			
04781	Hirvasen koulu Pirttilammintie 2 41290 Kangashäkki	56		895 Uusikaupunki		905 Vaasa		
04782	Höytiän koulu Höytiäntie 634 41220 Höytiä	56	11 Peruskoulut	1 682		11 Peruskoulut	5 260	
04783	Kynnämöisten koulu Multiantie 734 41240 Kynnämöinen	36		<i>Oppilaita vuosiluokilla 1-6</i>	1 072		<i>Oppilaita vuosiluokilla 1-6</i>	3 396
	<i>Oppilaita vuosiluokilla 1-9</i>	256	08829	Haapaniemen koulu Sundholmantie 76 23500 Uusikaupunki	45	06964	Asevelikylän koulu Aleksis Kiventie 54 65300 Vaasa	38
04785	Uuraisten koulukeskus Kuukantie 18 41230 Uurainen	256	03287	Hakametsän koulu PL 20 23501 Uusikaupunki	135	07763	Gerby skola Västerviksvägen 27 65280 Vaasa	259
893 Uusikaarlepyy			08390	Hallun koulu Maxinpolku 15 23600 Kalanti	41	03387	Haga skola Gustaf III:s stig 2 65380 Vaasa	92
11 Peruskoulut		907	08391	Lahden koulu Häähäntie 42 23660 Kalanti as	37	06965	Hietalahden koulu Ravikatu 9 65100 Vaasa	233
	<i>Oppilaita vuosiluokilla 1-6</i>	609	08450	Lokalahden koulu Erkontie 57 23450 Lokalahti	56	06966	Huutoniemen koulu Mannerheimintie 41 65320 Vaasa	313
05625	Hirvlax skola Monäsvägen 31 B 66970 Hirvlax	31				06967	Isolahden koulu Pallokatu 17 65230 Vaasa	296
05624	Jeppo skola Jungarvägen 27 B 66850 Jeppo	62						

2 Länsi-Suomen lääni – Västra Finlands län

Tunnus Kod	Nimi Namn	Opiskelijoita Studerande 20.9.2006	Tunnus Kod	Nimi Namn	Opiskelijoita Studerande 20.9.2006	Tunnus Kod	Nimi Namn	Opiskelijoita Studerande 20.9.2006
07394	Keskuskoulun koulu Raastuvankatu 39-43 65100 Vaasa	413	21	Ammatilliset oppilaitokset	3 862	908	Valkeakoski	
03708	Länsimetsän koulu Länsimetsäntie 10 65280 Vaasa	319	02590	Svenska yrkesinst.(1.8.1999-) PB 40 65201 Vaasa	1 625	11	Peruskoulut	2 071
06970	Nummen koulu Eräpolku 4 65370 Vaasa	234	02998	Vaasan amm.opist-Vasa yrk.inst Sepänkyläntie 16 65100 Vaasa	2 237		<i>Oppilaita vuosiluokilla 1-6</i>	1 387
06968	Onkilahden koulu Vuorikatu 5-7 65100 Vaasa	232	23	Ammatill.erikoisoppilaitokset	3 854	03382	Eerolan koulu Eerolantie 7 37630 Valkeakoski	42
06969	Palosaaren koulu Wolffintie 25 65200 Vaasa	96	01150	Wärtsilä Vaasan konepajakoulu PL 252 65101 Vaasa	3 854	08231	Haukulan koulu Koivukuja 61 37740 Haukila	39
07765	Sundom skola Sundomvägen 13 65410 Sundom	181	24	Ammatill.aikuiskoulutuskesk.	1 318	08208	Kärjenniemen koulu Vääränmäentie 7 37860 Kärjenniemi	92
06971	Suvilahden koulu Teirinkatu 2 65350 Vaasa	171	01586	Vaasan amm.aikuiskoulutuskesk. PL 379 65101 Vaasa	1 318	08209	Leppälän koulu Palkkäneentie 487 37600 Valkeakoski	35
03368	Teeriniemen koulu Joutsenenkatu 8 65320 Vaasa	55	41	Ammattikorkeakoulut	5 221	08210	Rauhalan koulu Huittulantie 125 37700 Sääksmäki	55
03241	Vanhan Vaasan koulu Kustaa III:n polku 2-4 65380 Vaasa	217	02508	Svenska yrkeshögskolan PB 6 65201 Vaasa	1 622	08211	Roukon koulu Painontie 19 37630 Valkeakoski	391
07766	Vikinga skola Idrottsgatan 10 65200 Vaasa	247	02627	Vaasan amm.kork.-Vasa yrkesh. Raastuvankatu 29 65100 Vaasa	3 599	08212	Sassin koulu Kemmolantie 16 37600 Valkeakoski	43
	<i>Oppilaita vuosiluokilla 7-9</i>	1 748	42	Yliopistot	5 089	08213	Sointulan koulu Puistokuja 2 37600 Valkeakoski	23
07761	Borgaregatans skola Borgaregatan 13-15 65230 Vaasa	354	01913	Vaasan yliopisto PL 700 65101 Vaasa	5 089	08214	Sorrilan koulu Koulukatu 13 37600 Valkeakoski	440
07887	Merenkurkun koulu Kirkkopuistikko 33 65100 Vaasa	410	61	Musiikkioppilaitokset	1 296	08215	Tarttilan koulu Koulukuja 4 37770 Tarttila	37
06959	Variskan koulu Vanhan Vaasan katu 20 65370 Vaasa	460	01959	Kuula-opisto-Kuula-institutet PL 3 65101 Vaasa	1 296	08216	Tietolan koulu Niementie 10 37600 Valkeakoski	190
07395	Vöyrinkaupungin koulu Vuorikatu 11 65100 Vaasa	524	63	Kansanopistot	155		<i>Oppilaita vuosiluokilla 7-9</i>	684
	<i>Oppilaita vuosiluokilla 1-9</i>	116	01626	Ev.folkhögskolan i Österbotten Strandgatan 21-22 65100 Vaasa	57	08206	Naakan koulu Kaapelintie 18 37600 Valkeakoski	343
03550	Vaasan Rudolf Steiner -koulu Kauppapuistikko 22 65100 Vaasa	116	01628	Fria kristliga folkhögskolan PB 46 65101 Vaasa	98	08207	Tyrn koulu Roukontie 24 37630 Valkeakoski	341
12	Peruskoulun erityiskoulut	42	64	Kansalaisopistot	6 500	15	Lukiot	514
03466	Mussor skola Kapellbacksvägen 6 65370 Vaasa	42	02217	Vaasan työväenopisto Pitkänlahdenkatu 43 65100 Vaasa	4 000	00592	Valkeakosken aikuislukio PL 43 37601 Valkeakoski	186
15	Lukiot	1 576	02230	Vasa arbetarinstitut Kyrkoesplanaden 15 65100 Vaasa	2 500	00892	Valkeakosken lukio PL 43 37601 Valkeakoski	328
00889	Vaasan lyseon lukio Vaasanpuist. 8 65100 Vaasa	1 094	66	Kesäyliopistot	1 060	21	Ammatilliset oppilaitokset	821
00583	Vasa gymnasium Handelsesplanaden 4 65100 Vaasa	89	09939	Vaasan kesäyliop-Vasa sommarun Wolffintie 36 F 12 65200 Vaasa	1 060	02593	Valkeakosken ammattiopisto PL 119 37601 Valkeakoski	821
00489	Vasa svenska aftonläroverk Handelsesplanaden 4 65100 Vaasa	393	906	Vahto		23	Ammatill.erikoisoppilaitokset	37
19	Perus- ja lukioasteen koulut	816	11	Peruskoulut	193	02528	UPM-Kymmene Oy Teoll.op,Lotila PL 40 37601 Valkeakoski	37
00898	Vasa övningsskola Kyrkoesplanaden 13 65100 Vaasa	816		<i>Oppilaita vuosiluokilla 1-6</i>	193	24	Ammatill.aikuiskoulutuskesk.	464
			04681	Laukolan koulu Koulutie 2 21310 Vahto	193	02418	Valkeakosken aikuiskoul.keskus PL 119 37601 Valkeakoski	464

Tunnus Kod	Nimi Namn	Opiskelijoita Studerande 20.9.2006	Tunnus Kod	Nimi Namn	Opiskelijoita Studerande 20.9.2006	Tunnus Kod	Nimi Namn	Opiskelijoita Studerande 20.9.2006	
61	Musiikkioppilaitokset	525	01830	Tyrvään käsi- ja taidet.oppil	179	08638	Narvan koulu	98	
01982	Valkeakosken musiikkiopisto Valtakatu 20 37600 Valkeakoski	525		Sastamalankatu 2 38210 Vammala			Kestintie 3 37370 Narva		
63	Kansanopistot	89	01105	Vammalan ammattikoulu	498	08639	Onkämäen koulu	29	
01676	Päivölän Kansanopisto Päivöläntie 52 37770 Tarttila	89		PL 22 38211 Vammala			Onkämäentie 15 37420 Valkkinen		
64	Kansalaisopistot	1 845	63	Kansanopistot	182	08640	Ylämäen koulu	64	
02120	Valkeakoski-opisto PL 20 37601 Valkeakoski	1 845	01632	Hoikan opisto	44		Koulumäentie 30 37420 Valkkinen		
				Hoikantie 15 38100 Karkku			<i>Oppilaita vuosiluokilla 7-9</i>	188	
			01645	Karkun evankelinen opisto	138	03622	Vesilahden yläaste	188	
				Mainiementie 50 38100 Karkku			Koulutie 2 37470 Vesilahti		
			64	Kansalaisopistot	3 750				
912	Vammala		02088	Sastamalan opisto	3 750	924	Veteli		
11	Peruskoulut	1 735		Onkiniemenkatu 1 38200 Vammala		11	Peruskoulut	427	
	<i>Oppilaita vuosiluokilla 1-6</i>	1 167	913	Vampula			<i>Oppilaita vuosiluokilla 1-6</i>	171	
05144	Illon koulu Punkalaitumentie 1518 38280 Ilo	35		11	Peruskoulut	136	05895	Patanan koulu	24
05148	Karkun koulu Riippiläntie 101 38100 Karkku	99		<i>Oppilaita vuosiluokilla 1-6</i>	136		Patanantie 774 69850 Patana		
05142	Kaukolan koulu Kaukolantie 133 38210 Vammala	37	04280	Sallilan koulu	136	05896	Pulkkinen koulu	28	
06891	Marttilan koulu Marttilankatu 22 38200 Vammala	144		Sallilantie 63 32610 Vampula			Kehätie 30 69830 Pulkkinen		
05140	Muistolan koulu Nuupalankatu 28 38210 Vammala	256		918	Vehmaa		05891	Räyriingin koulu	47
05133	Salokunnan koulu Kärppäläntie 188 38140 Kärppälä	30		11	Peruskoulut	274		Palokankaantie 81 69820 Räyriinki	
05132	Sammaljoen koulu Sammaljoentie 573 38270 Sammaljoki	51		<i>Oppilaita vuosiluokilla 1-6</i>	173		05898	Tunkkarin koulu	72
05131	Stormin koulu Stormintie 94 38220 Stormi	127		05809	Irjalan koulu	36		Räyriingintie 38 69700 Veteli	
05138	Tyrväänkylän koulu Tyrväänkyläntie 266 38250 Roismala	125		05811	Kirkonkylän koulu	92		<i>Oppilaita vuosiluokilla 1-9</i>	256
05139	Varilan koulu Kontionkatu 1 38200 Vammala	263		05812	Lahdingon koulu	45	05890	Vetelin keskuskoulu	256
	<i>Oppilaita vuosiluokilla 7-9</i>	568			<i>Oppilaita vuosiluokilla 7-9</i>	101		Koulukuja 1 69700 Veteli	
05130	Sylvään koulu Ojansuunkatu 8 38200 Vammala	568	05808	Vinkkilän koulu	101	15	Lukiot	149	
12	Peruskoulun erityiskoulut	72		Vinkkiläntie 27 23200 Vinkkilä		00901	Vetelin lukio	149	
05136	Vammaskosken koulu Nuupalankatu 28 38210 Vammala	72		920	Velkua			Koulukuja 1 69700 Veteli	
15	Lukiot	360		11	Peruskoulut	31	64	Kansalaisopistot	1 480
00840	Vammalan lukio PL 50 38201 Vammala	360		<i>Oppilaita vuosiluokilla 1-9</i>	31	02212	Perhönjokilaakson kansalaisop.	1 480	
21	Ammatilliset oppilaitokset	895		04586	Velkuan koulu	31		Kivihyppäntie 1 69700 Veteli	
01364	Karkun kotital-sosiaalioppil.	218			<i>Oppilaita vuosiluokilla 7-9</i>	101	928	Viiala	
	Tullantie 30 38100 Karkku			922	Vesilahti		11	Peruskoulut	747
					<i>Oppilaita vuosiluokilla 1-6</i>	430		<i>Oppilaita vuosiluokilla 1-6</i>	501
			08635	Kirkonkylän koulu	239	08138	Keskustan ala-aste	381	
				Rautialantie 77 37470 Vesilahti			Turuntie 3 37830 Viiala		
				11	Peruskoulut	618	08139	Rasin ala-aste	120
					<i>Oppilaita vuosiluokilla 7-9</i>	246		Keskuskatu 74 37830 Viiala	
						08136	Viialan yläaste	246	
							Hirvialhonkatu 24 37830 Viiala		
						15	Lukiot	113	
						00904	Viialan lukio	113	
							Hirvialhonkatu 24 37830 Viiala		

2 Länsi-Suomen lääni – Västra Finlands län

Tunnus Kod	Nimi Namn	Opiskelijoita Studerande 20.9.2006	Tunnus Kod	Nimi Namn	Opiskelijoita Studerande 20.9.2006	Tunnus Kod	Nimi Namn	Opiskelijoita Studerande 20.9.2006
931 Viitasaari			07656	Pohjaslahden koulu Pohjaslahdentie 2539 42850 Pohjaslahti	22		<i>Oppilaita vuosiluokilla 7-9</i>	262
11 Peruskoulut		840	07653	Vilppulankosken koulu Kirkkotie 2 35700 Vilppula	296	07477	Virtain Yläaste Koulutie 12 34800 Virrat	262
	<i>Oppilaita vuosiluokilla 1-6</i>	540		<i>Oppilaita vuosiluokilla 7-9</i>	168	12 Peruskoulun erityiskoulut		31
04845	Haapaniemen koulu Koulutie 2 44500 Viitasaari	320	07651	Vilppulan yhteiskoulu Opintie 1 35700 Vilppula	168	07489	Mäkätien koulu Rantatie 4 34800 Virrat	31
04832	Huopanan koulu Keihärinkoskentie 7 44580 Huopanankoski	64	64 Kansalaisopistot		750	15 Lukiot		156
04829	Keitelepuhjan koulu Hämeenniementie 30 44740 Keitelepuhja	36	02122	Vilppulan kansalaisopisto Keskuskatu 2 35700 Vilppula	750	00910	Virtain lukio Koulutie 12 A 34800 Virrat	156
04835	Kolimanpään koulu Keiteleentie 1249 44610 Kärnä	21				21 Ammatilliset oppilaitokset		527
04826	Kymönkosken koulu Hanhiniementie 9 44640 Kymönkoski	73	934 Vimpeli			02583	Pohj.Pirkanm.k.ins(1.9.1999-) PL 59 34801 Virrat	527
04839	Niinilahden koulu Niinjooentie 77 44480 Niinilahti	26	11 Peruskoulut		436	61 Musiikkioppilaitokset		588
	<i>Oppilaita vuosiluokilla 7-9</i>	300		<i>Oppilaita vuosiluokilla 1-6</i>	282	01993	Ylä-Pirkanmaan Musiikkiopisto Virtaintie 24 A 34800 Virrat	588
04836	Viitasaaren yläaste Urheilutie 5 44500 Viitasaari	300	08871	Aapiskujan koulu Aapiskuja 15 62800 Vimpeli	167	64 Kansalaisopistot		1 150
12 Peruskoulun erityiskoulut		17	05901	Lakaniemen koulu Keskitalontie 2 62800 Vimpeli	19	02123	Virtain kansalaisopisto PL 85 34801 Virrat	1 150
04844	Kokkosalmen koulu Urheilutie 5 44500 Viitasaari	17	05902	Rantakylän koulu Hirsniementie 1 62800 Vimpeli	55			
15 Lukiot		158	05903	Sääksjärven koulu Pajatie 17 A 62880 Sääksvesi	41	942 Vähäkyrö		
00906	Viitasaaren lukio PL 70 44501 Viitasaari	158		<i>Oppilaita vuosiluokilla 7-9</i>	154	11 Peruskoulut		606
61 Musiikkioppilaitokset		221	05899	Vimpelin yhteiskoulu Opintie 29 62800 Vimpeli	154		<i>Oppilaita vuosiluokilla 1-6</i>	410
01985	Viitasaaren alueen mus.opisto Keskitie 10 44500 Viitasaari	221	15 Lukiot		88	06942	Merikaarron koulu Merikaarrontie 774 66510 Merikaarto	133
			00907	Vimpelin lukio Opintie 29 62800 Vimpeli	88	06943	Saarenpään koulu Jokivarsitie 139 66500 Vähäkyrö	34
932 Viljakkala						06945	Savilahden koulu Savilahdentie 5 66500 Vähäkyrö	168
11 Peruskoulut		212	936 Virrat			06946	Tervajoen koulu Malamontie 2 66440 Tervajoki	75
	<i>Oppilaita vuosiluokilla 1-6</i>	52	11 Peruskoulut		711		<i>Oppilaita vuosiluokilla 7-9</i>	196
06771	Karhen koulu Nopanperäntie 10 39340 Karhe	52		<i>Oppilaita vuosiluokilla 1-6</i>	449	06939	Vähäkyrön yläaste Savilahdentie 1 66500 Vähäkyrö	196
	<i>Oppilaita vuosiluokilla 1-9</i>	160	07481	Killinkosken koulu Pylkkäentie 31 34980 Killinkoski	29	12 Peruskoulun erityiskoulut		17
06772	Viljakkalan koulu Viljakkalantie 824 39310 Viljakkala	160	07482	Kotalan koulu Vironkoskentie 59 42870 Kotala	29	03465	Köpingin harjaantumiskoulu Malamontie 2 66440 Tervajoki	17
933 Vilppula			07483	Kurjenkylän koulu Kurjenkyläntie 232 34770 Kurjenkylä	30			
11 Peruskoulut		575	07484	Liedenpohjan koulu Tulijoentie 18 34930 Liedenpohja	49	923 Västanfjärd		
	<i>Oppilaita vuosiluokilla 1-6</i>	407	07480	Rantatien koulu Rantatie 4 34800 Virrat	268	11 Peruskoulut		48
07655	Kolhon koulu Postitie 2 35990 Kolho	89	07486	Vaskiveden koulu Havangantie 6 34710 Vaskivesi	44		<i>Oppilaita vuosiluokilla 1-6</i>	48
						04683	Brännboda skola Brännbodavägen 71 25830 Västanfjärd	48

Tunnus Kod	Nimi Namn	Opiskelijoita Studeraende 20.9.2006	Tunnus Kod	Nimi Namn	Opiskelijoita Studeraende 20.9.2006	Tunnus Kod	Nimi Namn	Opiskelijoita Studeraende 20.9.2006
944 Vöyri			975 Ylistaro			08735 Mutalan koulu 98		
11 Peruskoulut		516	11 Peruskoulut		612		Palsintie 11 34140 Mutala	
	<i>Oppilaita vuosiluokilla 1-6</i>	253		<i>Oppilaita vuosiluokilla 1-6</i>	399	08736 Siivikkalan koulu		304
05649 Koskeby lägstadium	Vöråvägen 3 66600 Vörå	97	06948 Aseman koulu	Könnintie 125 61410 Ylistaro as	71	08737 Takamaan koulu		115
05398 Petterinmäen ala-aste	Kaurajärventie 1944 62395 Petterinmäki	21	06949 Halkosaaren koulu	Kitinojantie 49 60560 Halkosaari	63	08738 Vahannan koulu		168
05590 Rejgelt skola	Rejgeltvägen 319 66600 Vörå	19	06950 Isokylän koulu	Alapäntie 303 61430 Isorehto	34	03721 Veittijärven koulu		451
05648 Rökiö lägstadium	Lotlaxvägen 21 66600 Vörå	60	06952 Kirja-Matin koulu	Kaukolonraitti 50 61400 Ylistaro	109	08739 Vuorentaustan koulu		224
05589 Tälamods lägstadium	Keskisvägen 277 66600 Vörå	15	06953 Kitinojan koulu	Kitinojantie 654 61470 Kitinoja	34		<i>Oppilaita vuosiluokilla 7-9</i>	1 008
05650 Vörå norra skola	Vöråvägen 1417 66710 KaitSOR	41	06955 Topparlan koulu	Kylänpääntie 200 B 61450 Kylänpää	65	08732 Moisio koulu		564
	<i>Oppilaita vuosiluokilla 7-9</i>	263	06956 Untamalan koulu	Kosolantie 46 61440 Untamala	23			
05588 Vörå-Oravais-Maxmo högstadium	Härmävägen 3 66600 Vörå	263		<i>Oppilaita vuosiluokilla 7-9</i>	213	12 Peruskoulun erityiskoulut		75
15 Lukiot		135	06947 Ylistaron yläaste	Kaukolonraitti 50 61400 Ylistaro	213	03689 Kaiharin koulu		29
00917 Vörå samgymnasium	Vöråvägen 9 66600 Vörå	135	12 Peruskoulun erityiskoulut		27	08740 Vanha koulu		35
62 Liikunnan koulutuskeskukset		11	06957 Koskenrannan koulu	Kaukolonraitti 50 61400 Ylistaro	27	03470 Ylöjärven harjaantumiskoulu		11
02414 Norrvalla idrottsinstitut	Vöråvägen 307 66600 Vörå	11	15 Lukiot		98	15 Lukiot		268
63 Kansanopistot		60	00945 Ylistaron lukio	PL 4 61401 Ylistaro	98	00948 Ylöjärven lukio		268
01698 Norrvalla folkhögskola	Vöråvägen 307 66600 Vörå	60	979 Yläne			61 Musiikkioppilaitokset		438
64 Kansalaisopistot		2 000	11 Peruskoulut		211	02344 Länsi-Pirkanmaan mus.opisto		438
02220 Vörå-Oravais-Maxmo medb.inst.	PB 5 66601 Vöyri	2 000		<i>Oppilaita vuosiluokilla 1-6</i>	36	63 Kansanopistot		99
971 Ylihärmä			08336 Rannanmäen koulu	Rannanmäentie 20 21930 Usikartano	36	01696 Voionmaan opisto		99
11 Peruskoulut		390		<i>Oppilaita vuosiluokilla 1-9</i>	175	64 Kansalaisopistot		2 050
	<i>Oppilaita vuosiluokilla 1-6</i>	267	08331 Kirkonkylän koulu	Koulutie 14 21900 Yläne	175	02124 Ylöjärven työväenopisto		2 050
05397 Kankaan koulu	Kankaantie 573 62150 Rintakangas	42	980 Ylöjärvi			11 Peruskoulut		529
05400 Kirkonkylän koulu	Järventie 14 62375 Ylihärmä	189		<i>Oppilaita vuosiluokilla 1-6</i>	2 074		<i>Oppilaita vuosiluokilla 1-6</i>	325
05402 Vesiluoman koulu	Vaasantie 737 62375 Ylihärmä	36	11 Peruskoulut		3 082	04613 Jokisivun koulu		19
	<i>Oppilaita vuosiluokilla 7-9</i>	123		<i>Oppilaita vuosiluokilla 1-6</i>	2 074			
05399 Ylihärmän yhteiskoulu	Päämajantie 18 62375 Ylihärmä	123	08733 Kirkonkylän koulu	Koulutie 4 33470 Ylöjärvi	472	08911 Keikyän koulu		55
			08734 Metsäkylän koulu	Metsäkyläntie 32 39160 Julkujärvi	242			

2 Länsi-Suomen lääni – Västra Finlands län

Tunnus Kod	Nimi Namn	Opiskelijoita Studeraende 20.9.2006	Tunnus Kod	Nimi Namn	Opiskelijoita Studeraende 20.9.2006	Tunnus Kod	Nimi Namn	Opiskelijoita Studeraende 20.9.2006
04630	Kiikan koulu Vehkatie 3 38300 Kiikka	135	05568	Otsonkoulu Koulukuja 3 A 2 63700 Ähtäri	340	04921	Koiviston koulu Koivistonkyläntie 143 44250 Äänekoski	31
05085	Pehulan koulu Päätie 15 32740 Äetsä	116	05572	Peränteen koulu Niementie 9 63770 Peränne	37	04787	Konginkankaan peruskoulu Keskustie 195 44400 Konginkangas	118
	<i>Oppilaita vuosiluokilla 7-9</i>	204		<i>Oppilaita vuosiluokilla 7-9</i>	274	04922	Mämmen peruskoulu Mämmenkouluntie 31 44150 Äänekoski	71
04195	Äetsän koulu Länsitie 10 38300 Kiikka	204	05566	Ähtärin yhteiskoulu Lukiontie 1 63700 Ähtäri	274		<i>Oppilaita vuosiluokilla 7-9</i>	533
15 Lukiot		121	15 Lukiot		214	03588	Hiskinmäen yläaste Mannilantie 4 44100 Äänekoski	253
00319	Äetsän Sarkia-lukio Länsitie 10 38300 Kiikka	121	00973	Ähtärin lukio Lukiontie 1 63700 Ähtäri	214	03586	Koulunmäen yläaste Koulukatu 4 44100 Äänekoski	280
61 Musiikkioppilaitokset		162	21 Ammatilliset oppilaitokset		395	15 Lukiot		265
01989	Äetsän musiikkikoulu Äetsäntie 329 32740 Äetsä	162	01111	Ähtärin ammatti-instituutti Koulutie 16 A 63700 Ähtäri	395	00974	Äänekosken lukio Mannilantie 4 44100 Äänekoski	265
989 Ähtäri			992 Äänekoski			21 Ammatilliset oppilaitokset		1 961
11 Peruskoulut		761	11 Peruskoulut		1 565	02490	Pohj.Keski-Suomen oppimiskesk. PL 41 44101 Äänekoski	1 961
	<i>Oppilaita vuosiluokilla 1-6</i>	487		<i>Oppilaita vuosiluokilla 1-6</i>	1 032	61 Musiikkioppilaitokset		440
05575	Inhan aseman koulu Salmelantie 70 63920 Inha	23	04914	Hietaman peruskoulu Hietamantie 96 44170 Hietama	77	02353	Ala-Keiteleen musiikkiopisto PL 24 44101 Äänekoski	440
05574	Inhankosken koulu Koulunraitti 25 63910 Inhan Tehtaat	47	04915	Honkolan koulu Saarijärventie 25 44160 Huutomäki	89	64 Kansalaisopistot		1 100
05573	Myllymäen koulu Opintie 40 63900 Myllymäki	40	04925	Keskuskoulu Koulukatu 6 44100 Äänekoski	646	02197	Äänekosken kansalaisopisto Rautatienkatu 25 44150 Äänekoski	1 100

Tunnus Kod	Nimi Namn	Opiskelijoita Studande 20.9.2006	Tunnus Kod	Nimi Namn	Opiskelijoita Studande 20.9.2006	Tunnus Kod	Nimi Namn	Opiskelijoita Studande 20.9.2006
---------------	--------------	--	---------------	--------------	--	---------------	--------------	--

3 Itä-Suomen lääni – Östra Finlands län

045 Eno			090 Heinävesi			140 Iisalmi		
11 Peruskoulut		699	11 Peruskoulut		386	11 Peruskoulut		2 252
	<i>Oppilaita vuosiluokilla 1-6</i>	92		<i>Oppilaita vuosiluokilla 1-6</i>	223		<i>Oppilaita vuosiluokilla 1-6</i>	1 318
06834	Louhiojan koulu Opinpolku 8 81200 Eno	59	07179	Kirkonkylän koulu Koulutie 12 79700 Heinävesi	131	05997	Hernejärven koulu Parkinlahdentie 15 74100 Iisalmi	59
06845	Ukkolan koulu Rinnetie 2 81290 Ukkola	33	07181	Lajunlahden koulu Rajakankaantie 2 79810 Karvionkanava	44	06000	Kangaslammin koulu Petter Kumpulaisentie 30 74130 Iisalmi	351
	<i>Oppilaita vuosiluokilla 1-9</i>	607	07185	Rummukalan koulu Opintie 1 A 79700 Heinävesi	29	06001	Keskustan koulu Savonkatu 8 74100 Iisalmi	173
06827	Enon koulu Purokyläntie 7 81200 Eno	341	07186	Sapun koulu Heinävedentie 141 79910 Kerma	19	06002	Kilpijärven koulu Poskipuronkatu 3 74120 Iisalmi	231
06828	Uimaharjun koulu Jussintie 1 81280 Uimaharju	266		<i>Oppilaita vuosiluokilla 7-9</i>	163	06003	Kirkonsalmen koulu Koulutie 6 74120 Iisalmi	274
12 Peruskoulun erityiskoulut		14	07277	Heinäveden yläkoulu Kenttätie 1 B 79700 Heinävesi	163	06007	Lappetelän koulu Lappetelänkyläntie 70 74550 Pörsänmäki	39
06838	Pekkanen koulu Opinpolku 8 81200 Eno	14	15 Lukiot		76	06010	Partalan koulu Partalanraitti 19 74160 Iisalmi	32
15 Lukiot		90	00080	Heinäveden lukio Kenttätie 1 B 79700 Heinävesi	76	06012	Runnin koulu Runnintie 535 74595 Runni	42
00045	Enon lukio Purokyläntie 7 81200 Eno	90	63 Kansanopistot		6	06014	Soinlahden koulu Lehtomäentie 100 74170 Iisalmi	71
046 Enonkoski			02316	Valamon kansanopisto Valamontie 42 79850 Uusi-Valamo	6	06006	Sourunsalon koulu Huotarintie 15 74150 Iisalmi	46
11 Peruskoulut		183	64 Kansalaisopistot		576		<i>Oppilaita vuosiluokilla 7-9</i>	608
	<i>Oppilaita vuosiluokilla 1-9</i>	183	02141	Heinäveden kansalaisopisto Virastokuja 4 79700 Heinävesi	576	05994	Juhani Ahon koulu PL 52 74101 Iisalmi	608
07199	Enonkosken koulu Kirkkotie 3 A-B 58175 Enonkoski	183	097 Hirvensalmi				<i>Oppilaita vuosiluokilla 1-9</i>	326
085 Haukivuori			11 Peruskoulut		296	05995	Kauppis-Heikin koulu Peltosalmentie 11 74510 Iisalmi	326
11 Peruskoulut		281		<i>Oppilaita vuosiluokilla 1-6</i>	132	12 Peruskoulun erityiskoulut		61
	<i>Oppilaita vuosiluokilla 1-6</i>	152	06560	Kissakosken koulu Ripatientie 154 A 52550 Hirvensalmi	35	06009	Otavan koulu Savonkatu 6 74100 Iisalmi	61
06138	Aseman koulu Keskustie 50 51600 Haukivuori	109	06558	Lahnaniemen koulu Lahnaniementie 67 52510 Hietanen	28	15 Lukiot		609
06139	Kantalan koulu Pohjoiskankaantie 25 77380 Kantala	22	06559	Malvaan koulu Vilkonharjuntie 329 52550 Hirvensalmi	28	00152	Iisalmen lyseo ja aikuislukio Haukiniemenkatu 12 74100 Iisalmi	609
06140	Nykälän koulu Kammarontie 50 51670 Nykälä	21	06557	Suonsalmen koulu Joutsantie 609 A 52550 Hirvensalmi	41	21 Ammatilliset oppilaitokset		2 245
	<i>Oppilaita vuosiluokilla 7-9</i>	129		<i>Oppilaita vuosiluokilla 1-9</i>	164	02997	Ylä-Savon ammattiopisto PL 30 74101 Iisalmi	2 245
06137	Haukivuoren yläaste Koulutie 3 51600 Haukivuori	129	08878	Elomaan koulu Koulutie 5 52550 Hirvensalmi	164	61 Musiikkioppilaitokset		581
15 Lukiot		68				01943	Ylä-Savon musiikkiopisto PL 5 74101 Iisalmi	581
00105	Haukivuoren lukio Koulutie 3 51600 Haukivuori	68						

3 Itä-Suomen lääni – Östra Finlands län

Tunnus Kod	Nimi Namn	Opiskelijoita Studerande 20.9.2006	Tunnus Kod	Nimi Namn	Opiskelijoita Studerande 20.9.2006	Tunnus Kod	Nimi Namn	Opiskelijoita Studerande 20.9.2006
64	Kansalaisopistot	2 281	03720	Marjalan koulu Aurinkokatu 31 80140 Joensuu	102	41	Ammattikorkeakoulut	4 183
02163	Iisalmen kansalaisopisto PL 5 74101 Iisalmi	2 281	05914	Mutalan koulu PL 59 80101 Joensuu	176	02469	Pohj-Karjalan ammattikorkeak. Tikkarinne 9 80200 Joensuu	4 183
146 Ilomantsi			05915	Nepenmäen koulu Kärpänkatu 7 80230 Joensuu	338	42	Yliopistot	8 051
11	Peruskoulut	597	05916	Niinivaaran koulu Vakkosalmenkatu 11 80200 Joensuu	355	01917	Joensuun yliopisto PL 111 80101 Joensuu	8 051
	<i>Oppilaita vuosiluokilla 1-6</i>	403	03597	Noljakan koulu Noljakankaari 19 80140 Joensuu	361	61	Musiikkioppilaitokset	1 126
06670	Hatun koulu Hatunraitti 1 A C 8 82967 Hattu	14	05917	Rantakylän koulu PL 59 80101 Joensuu	343	01948	Joensuun konservatorio Rantakatu 31 80100 Joensuu	1 126
06674	Ikonvaaran koulu Ikonvaarantie 3 C A 82900 Ilomantsi	34	05918	Utran koulu PL 59 80101 Joensuu	384	62	Liikunnan koulutuskeskukset	98
06680	Kuuksenvaaran koulu Kuuksenvaarantie 20 C 82900 Ilomantsi	21		<i>Oppilaita vuosiluokilla 7-9</i>	996	01349	Itä-Suomen liikuntaopisto Kalevankatu 8 80110 Joensuu	98
06682	Lylykosken koulu Ratilanvaarantie 2 C 81350 Tokrajärvi	28	05905	Joensuun Lyseon peruskoulu Sortavalankatu 4 80200 Joensuu	414	64	Kansalaisopistot	10 500
06684	Maukkulan koulu Toukka-ahontie 19 A 82900 Ilomantsi	14	03525	Juhanalan koulu PL 51 80101 Joensuu	158	02152	Joensuun seudun kansalaisop. Papinkatu 3 80110 Joensuu	10 500
06676	Pogostan koulu Pogostantie 15 a 82900 Ilomantsi	292	05907	Pielisjoen koulu Pappilantie 2 80260 Joensuu	424	66	Kesäyliopistot	500
	<i>Oppilaita vuosiluokilla 7-9</i>	194		<i>Oppilaita vuosiluokilla 1-9</i>	1 159	09933	Pohjois-Karjalan kesäyliopisto PL 179 80101 Joensuu	500
06668	Parppein koulu Pogostantie 15 a 82900 Ilomantsi	194	05919	Kiihtelysvaaran koulu Tohmajärventie 145 B 82140 Kiihtelysvaara	214	171 Joroinen		
15	Lukiot	127	07895	Pataluodon koulu Pataluodonkatu 2 ja 4 80160 Joensuu	786	11	Peruskoulut	637
00157	Ilomantsin lukio Ylätie 8 82900 Ilomantsi	127	05942	Tuupovaaran koulu Vesitormentie 5 A 82730 Tuupovaara	159		<i>Oppilaita vuosiluokilla 1-6</i>	397
21	Ammatilliset oppilaitokset	155	15	Lukiot	1 646	07604	Kaitaisten koulu Kaitaistentie 422 79690 Kaitainen	32
01458	P-K:n amm.opisto Ilomantsi Vepsänmäentie 4 82900 Ilomantsi	155	00667	Joensuun Niinivaaran lukio PL 51 80101 Joensuu	367	07605	Kerisalon koulu Kerisalonkatu 834 79660 Kerisalo	23
64	Kansalaisopistot	1 300	00195	Joensuun lyseon lukio Koskikatu 8 80100 Joensuu	940	07606	Kirkonkylän koulu Koulutie 3 79600 Joroinen	153
02161	Vaara-Karjalan kansalaisopisto Soihtulantie 7 82900 Ilomantsi	1 300	00196	Joensuun yhteiskoulun lukio PL 59 80101 Joensuu	339	07607	Kolman koulu Kolmantie 261 79630 Kolma	37
167 Joensuu			19	Perus- ja lukioasteen koulut	907	07609	Kuvansin koulu Kuvansintie 6 78880 Kuvansi	112
11	Peruskoulut	4 931	00194	Joensuun normaalikoulu PL 111 80101 Joensuu	907	07611	Maaveden koulu Harjutie 23 77460 Maavesi	40
	<i>Oppilaita vuosiluokilla 1-6</i>	2 776	21	Ammatilliset oppilaitokset	2 988		<i>Oppilaita vuosiluokilla 7-9</i>	240
05921	Heinävaaran koulu Isäntäläntie 1 82110 Heinävaara	174	02502	P-K:n amm.opisto Joensuu tk/ku PL 101 80101 Joensuu	1 407	07603	Joroisten yläaste Koulutie 1 79600 Joroinen	240
05909	Iiksenvaaran koulu PL 59 80261 Joensuu	49	02518	P-K:n amm.opisto Joensuu palv. Tulliportinkatu 3 80130 Joensuu	1 581	15	Lukiot	119
05910	Kanervalan koulu Vanamokatu 26 80130 Joensuu	154	24	Ammatill.aikuisopetuskesk.	2 560	00537	Joroisten lukio Koulutie 1 79600 Joroinen	119
05911	Karsikon koulu PL 59 80261 Joensuu	280	01603	P-K:n Aikuisopisto PL 199 80101 Joensuu	2 560	64	Kansalaisopistot	650
05947	Koveron koulu Koverontie 4 82710 Kovero	60				02143	Joroisten kansalaisopisto Mutalantie 2 79600 Joroinen	650

Tunnus Kod	Nimi Namn	Opiskelijoita Studerande 20.9.2006	Tunnus Kod	Nimi Namn	Opiskelijoita Studerande 20.9.2006	Tunnus Kod	Nimi Namn	Opiskelijoita Studerande 20.9.2006
174 Juankoski			178 Juva			213 Kangasniemi		
11 Peruskoulut		634	11 Peruskoulut		770	11 Peruskoulut		633
	<i>Oppilaita vuosiluokilla 1-6</i>	411		<i>Oppilaita vuosiluokilla 1-6</i>	507		<i>Oppilaita vuosiluokilla 1-6</i>	403
04804	Juantehtaan koulu Ruukintie 2 B 73500 Juankoski	268	06142	Hatsolan koulu Vanha-Juvantie 267 51820 Hatsola	61	06166	Hokan koulu Hokan koulutie 21 51200 Kangasniemi	18
04816	Muuruveden koulu Koulutie 7 73460 Muuruvesi	72	06145	Järvenpään koulu Sulkavantie 907 51900 Juva	39	06169	Kirkonkylän koulu Beckerintie 2 51200 Kangasniemi	248
04823	Säyneisen koulu Rantalantie 7 A 73770 Säyneinen	71	06147	Kirkonkylän koulu Koulutie 1 51900 Juva	261	06170	Koittilan koulu Pölläkänmäentie 25 51260 Tahkomäki	27
	<i>Oppilaita vuosiluokilla 7-9</i>	223	06148	Koikkalan ala-aste Koikkalantie 1443 51880 Koikkala	30	06171	Korholan koulu Pieksämäentie 1402 51270 Kutemajärvi	30
04812	Juankosken koulu Juankoskentie 24 73500 Juankoski	223	06149	Kuosmalan ala-aste Siikkakoskentie 550 A 51780 Kuosmala	36	06504	Mäenkyllän koulu Mäenkyllän koulutie 40 51460 Luusniemi	13
15 Lukiot		124	06154	Paatelan ala-aste Mäntysentie 42 51900 Juva	47	06176	Vuojalahden koulu Vuojalahdentie 16 51440 Vuojalahti	35
00200	Juankosken lukio Juankoskentie 24 73500 Juankoski	124	06157	Vuorenmaan ala-aste Harjulantie 6 B 51850 Vuorenmaa	33	06177	Äkryn koulu Toivakantie 1064 51340 Hännilä	32
64 Kansalaisopistot		750		<i>Oppilaita vuosiluokilla 7-9</i>	263		<i>Oppilaita vuosiluokilla 7-9</i>	230
02164	Juankosken kansalaisopisto PL 13 73501 Juankoski	750	06141	Juvan yläaste PL 10 51901 Juva	263	08873	Kankaisten koulu PL 114 51201 Kangasniemi	230
176 Juuka			15 Lukiot		131	12 Peruskoulun erityiskoulut		8
11 Peruskoulut		620	00202	Juvan lukio PL 10 51901 Juva	131	06168	Puiston koulu Beckerintie 2 51200 Kangasniemi	8
	<i>Oppilaita vuosiluokilla 1-6</i>	151	204 Kaavi			15 Lukiot		107
05353	Ahmovaaran koulu Ahmovaarantie 141 83950 Ahmovaara	44	11 Peruskoulut			00257	Kangasniemen lukio PL 114 51201 Kangasniemi	107
05351	Kajoon koulu Kuusivaarantie 19 83880 Kajoo	26		<i>Oppilaita vuosiluokilla 1-6</i>	427	227 Karttula		
05349	Nunnanlahden koulu Nunnanlahdentie 963 83900 Juuka	30		<i>Oppilaita vuosiluokilla 1-6</i>	280	11 Peruskoulut		492
05368	Vihtasuo koulu Vuokontie 65 A 83900 Juuka	51	04713	Kirkonkylän koulu PL 1 73601 Kaavi	148		<i>Oppilaita vuosiluokilla 1-6</i>	353
	<i>Oppilaita vuosiluokilla 1-9</i>	469	04715	Kortteisen koulu Kortteisentie 1383 73620 Kortteinen	49	07577	Airakselan koulu Airakselantie 339 71490 Airaksela	25
05346	Poikolan koulu Poikolantie 6 G 83900 Juuka	469	04716	Luikonlahden koulu Luikonlahdentie 1200 73670 Luikonlahti	34	07574	Karttulanlahden koulu Kirkkotie 17 72100 Karttula	122
12 Peruskoulun erityiskoulut		34	04717	Maarianvaaran koulu Outokummuntie 1242 B 73670 Luikonlahti	22	07573	Kemppaanmäen koulu Ilopurontie 140 71570 Syvänniemi	66
05347	Särkkälän koulu Poikolantie 6 G 83900 Juuka	34	04721	Retusen koulu Hallalahdentie 2 73600 Kaavi	27	07575	Koskenkylän koulu Koskentie 40 71570 Syvänniemi	37
15 Lukiot		124		<i>Oppilaita vuosiluokilla 7-9</i>	147	07576	Pihkainmäen koulu Pihkarinteentie 12 71570 Syvänniemi	103
00210	Juuan lukio Koulutie 13 83900 Juuka	124	04711	Kaavin yläaste PL 1 73601 Kaavi	147		<i>Oppilaita vuosiluokilla 7-9</i>	139
64 Kansalaisopistot		710	64 Kansalaisopistot					
02153	Juuan kansalaisopisto Poikolantie 1 83900 Juuka	710	02165	Kaavin kansalaisopisto PL 13 73601 Kaavi	470	07572	Kissakuusen koulu Kissakuusentie 20 72100 Karttula	139

3 Itä-Suomen lääni – Östra Finlands län

Tunnus Kod	Nimi Namn	Opiskelijoita Studerande 20.9.2006	Tunnus Kod	Nimi Namn	Opiskelijoita Studerande 20.9.2006	Tunnus Kod	Nimi Namn	Opiskelijoita Studerande 20.9.2006
15	Lukiot	77	05461	Villalan koulu	25	05962	Kalliokylän koulu	40
00320	Karttulan lukio Kissakusentien 20 72100 Karttula	77		Ketolanlahdentie 1 58350 Villala			Kalliokyläntie 1340 74770 Kalliokylä	
				<i>Oppilaita vuosiluokilla 1-9</i>	239	05965	Korpjoen koulu	33
			05460	Puruveden-Pyhäjärven koulu	239		Korpjoentie 770 74740 Aittojärvi	
239	Keitele			Pyhäjärventie 3 59800 Kesälahti		05967	Lahnajoen koulu	51
11	Peruskoulut	277	64	Kansalaisopistot	650	05969	Luuppuveden koulu	53
	<i>Oppilaita vuosiluokilla 1-6</i>	184	02159	Puruveden kansalaisopisto	650		Salahmintie 1109 74840 Koppeloharju	
07886	Nilakan koulu PL 48 72601 Keitele	166		Pyhäjärventie 2 59800 Kesälahti		05971	Niemiskylän koulu	24
03336	Pohjois-Keiteleen ala-aste Pohjois-Keiteleentie 626 72950 Porttula	18	260	Kitee		05963	Nivan koulu	442
	<i>Oppilaita vuosiluokilla 7-9</i>	93	11	Peruskoulut	985		Soinintie 2 74700 Kiuruvesi	
05950	Nilakan yläaste PL 48 72601 Keitele	93		<i>Oppilaita vuosiluokilla 1-6</i>	332	05974	Rapakkojoen koulu	48
246	Kerimäki		05110	Heinäjärven koulu	43		Rannantie 20 74680 Myllyniemi	
11	Peruskoulut	670	03502	Hutsin koulu	132	05978	Rytkün koulu	45
	<i>Oppilaita vuosiluokilla 1-6</i>	450		Hutsintie 4 82500 Kitee			Viitaperäntie 921 74680 Myllyniemi	
07161	Anttolan koulu Ruokojärventie 9 58410 Haapakallio	98	05120	Juurikan koulu	35	05970	Turhalan koulu	45
07162	Kirkonkylän koulu Koulutie 4 58200 Kerimäki	181		Juurikkajärventie 3 82580 Juurikka			Lapinsalontie 761 74700 Kiuruvesi	
07163	Kumpurannan koulu Kumpurannantie 436 58260 Kumpuranta	49	05109	Puhoksen koulu	76		<i>Oppilaita vuosiluokilla 7-9</i>	400
07167	Louhen koulu Juurelantie 12 58220 Louhi	48		Kartanontie 5 82430 Puhos		05956	Kiuruveden yläaste	400
07169	Toroppalan koulu Toroppalantie 222 58200 Kerimäki	74	05104	Ruppovaaran koulu	46		Niemistenkatu 9 74700 Kiuruvesi	
	<i>Oppilaita vuosiluokilla 7-9</i>	220		Kylänseläntie 3 82500 Kitee		15	Lukiot	251
07159	Kerimäen yläaste PL 12 58201 Kerimäki	220		<i>Oppilaita vuosiluokilla 1-9</i>	653	00282	Kiuruveden lukio	251
15	Lukiot	87	05105	Arppen koulu	653		Lähteentie 10 74700 Kiuruvesi	
00325	Kerimäen lukio PL 12 58201 Kerimäki	87		PL 3 82501 Kitee		64	Kansalaisopistot	1 300
64	Kansalaisopistot	850	15	Lukiot	248	02166	Kiuruveden kansalaisopisto	1 300
02293	Kaakkois-Savon kansalaisopisto Kerimäentie 10 58200 Kerimäki	850		00279	248		Harjukatu 2 B 74700 Kiuruvesi	
248	Kesälahti		21	Ammatilliset oppilaitokset	388	276	Kontiolahti	
11	Peruskoulut	289		02449	388	11	Peruskoulut	1 764
	<i>Oppilaita vuosiluokilla 1-6</i>	50		P-K:n amm.opisto Kitee			<i>Oppilaita vuosiluokilla 1-6</i>	1 178
05465	Purujärven koulu Myllypurontie 2 59800 Kesälahti	25	063	Kansanopistot	202	06811	Ahokkalan koulu	44
				Savikontie 13 82500 Kitee			Suontauskentie 2 80850 Paihola	
			01651	Kiteen Ev. Kansanopisto	202	06814	Jakokosken koulu	53
				Opistontie 7 82500 Kitee			Holoppalantie 2 81220 Jakokoski	
			64	Kansalaisopistot	1 267	06815	Kirkonkylän koulu	252
			02154	Keski-Karjalan kansalaisopisto	1 267		Koulukuja 2 81100 Kontiolahti	
				PL 3 82501 Kitee		06818	Kontioniemen koulu	73
248	Kesälahti		263	Kiuruvesi			Kontioniementie 26 A 80780 Kontioniemi	
11	Peruskoulut	289	11	Peruskoulut	1 212	06816	Kulhon koulu	83
	<i>Oppilaita vuosiluokilla 1-6</i>	50		<i>Oppilaita vuosiluokilla 1-6</i>	812		Rekiraitti 9 80910 Kulho	
05465	Purujärven koulu Myllypurontie 2 59800 Kesälahti	25	05977	Heinäskylän koulu	31	06819	Kylmäojan koulu	270
				Purotie 51 74630 Heinäkylä			Pohjatuulentie 6 80710 Lehmo	
						06820	Lehmon koulu	212
							Kylmäojantie 6 80710 Lehmo	
						06822	Onttolan koulu	91
							Koulutie 10 80510 Onttola	

Tunnus Kod	Nimi Namn	Opiskelijoita Studerande 20.9.2006	Tunnus Kod	Nimi Namn	Opiskelijoita Studerande 20.9.2006	Tunnus Kod	Nimi Namn	Opiskelijoita Studerande 20.9.2006
06825	Selkien koulu Selkientie 47 b 81235 Lehtoi	34	03530	Pyörön koulu Kulmakatu 7 70820 Kuopio	401	15	Lukiot	3 727
06826	Varparannan koulu Riihilahdentie 5 81120 Katajaranta	66	07550	Rajalan koulu Sammakkolammentie 14 70200 Kuopio	445	00306	Kallaveden lukio Maaherrankatu 2 70100 Kuopio	779
	<i>Oppilaita vuosiluokilla 7-9</i>	586	07546	Rytkyen koulu Karttulantie 1087 70800 Kuopio	55	00305	Kuopion Lyseon lukio Puijonkatu 18 70110 Kuopio	477
06810	Kontiolahden koulu Keskuskatu 11 81100 Kontiolahti	586	07551	Snellmanin koulu Maaherrankatu 13 70100 Kuopio	212	00328	Kuopion Yht.koul.Musiikkilukio Minna Canthinkatu 46 70100 Kuopio	229
12	Peruskoulun erityiskoulut	79	07552	Särkiniemen koulu Lohkaretie 15 70700 Kuopio	206	00589	Kuopion aikuislukio Maaherrankatu 2 70100 Kuopio	1 149
06817	Kuuselan koulu Kontioniementie 26 B 80780 Kontioniemi	79	07554	Vehkalamin koulu Vehkalammentie 4 71150 Vartiala	58	00304	Kuopion klassillinen lukio Opistotie 1 70200 Kuopio	607
15	Lukiot	195	07555	Vehmasmäen koulu Vehmasmäentie 71 70870 Hiltulanlahti	121	00510	Minna Canthin lukio Ruotsinkatu 35 70600 Kuopio	486
00464	Kontiolahden lukio Keskuskatu 8 81100 Kontiolahti	195		<i>Oppilaita vuosiluokilla 7-9</i>	2 488	21	Ammatilliset oppilaitokset	8 625
297	Kuopio		07522	Hatsalan klassillinen koulu Opistotie 3 70200 Kuopio	674	01394	Kuopion talouskoulu Asemakatu 4 70100 Kuopio	201
11	Peruskoulut	9 175	07528	Jynkänlahden koulu Varsanpolku 2 70780 Kuopio	409	10038	Savon ammatti- ja aikuisopisto PL 87 70101 Kuopio	8 424
	<i>Oppilaita vuosiluokilla 1-6</i>	4 499	07523	Kallaveden koulu Blominkatu 2 70820 Kuopio	593	28	Palo, poliisi, vartiointial.opp.	322
03732	Aurinkorinteen koulu Mutkankatu 2 70820 Kuopio	480	07525	Kuopion Yhteiskoulu Minna Canthin katu 46 70100 Kuopio	287	02455	Pelastusopisto PL 1122 70821 Kuopio	322
07532	Haapaniemen koulu Aseveljenkatu 8 70620 Kuopio	296	07527	Minna Canthin koulu Ruotsinkatu 35 70600 Kuopio	422	41	Ammattikorkeakoulut	6 969
07533	Hiltulanlahden koulu Sormulantie 6 70870 Hiltulanlahti	110	07530	Riistaveden koulu Koulutie 12 71160 Riistavesi	103	02537	Savonia-ammattikorkeakoulu PL 6 70201 Kuopio	6 969
07534	Hirvilahden koulu Niemisjärventie 15 71650 Hirvilahti	40		<i>Oppilaita vuosiluokilla 1-9</i>	2 188	42	Yliopistot	6 135
03308	Jynkän koulu Maitotie 2 70780 Kuopio	433	03555	Kuopion steinerkoulu Virkkula Asemakatu 3 70110 Kuopio	158	01916	Kuopion yliopisto PL 1627 70211 Kuopio	6 135
07535	Kaislastenlahden koulu Pesäkiementie 15 71520 Kaislastenlahti	39	07526	Linnanpelto-Männistön koulu Linnanpellonkatu 25 70500 Kuopio	513	61	Musiikkioppilaitokset	2 228
07537	Kettulan koulu Koulukatu 3 70400 Kuopio	201	03482	Neulamäen koulu Pinokuja 6 70150 Kuopio	401	01719	Kuopion konservatorio Kuopionlahdenkatu 23 C 70100 Kuopio	1 908
03719	Kuopion kristillinen koulu Neulamäentie 26 70150 Kuopio	47	03283	Pohjantien koulu Pohjantie 2 70500 Kuopio	414	02308	Kuopion musiikinyst.mus.opisto Vuorikatu 15 70100 Kuopio	320
07538	Kurkiharjun koulu Kurkiharjuntie 78 71130 Kortejoki	30	08923	Puijonsarven koulu Keski-Kaari 44 70420 Kuopio	483	63	Kansanopistot	65
07539	Kurkimäen koulu Kurkimäentie 455 71480 Kurkimäki	146	04750	Vehmersalmen koulu Vehmersalmentie 27 71310 Vehmersalmi	219	01673	Pohjois-Savon opisto Kansanopistotie 32 70800 Kuopio	65
03244	Länsi-Puijon koulu Sammakkolammentie 14 70200 Kuopio	199	12	Peruskoulun erityiskoulut	50	64	Kansalaisopistot	9 346
07542	Melalahden koulu Keskustie 29 71160 Riistavesi	134	03294	Alavan koulu Keihäskatu 1-3 70620 Kuopio	1	02167	Kuopion kansalaisopisto Puistokatu 20 70110 Kuopio	9 346
07544	Niiralan koulu Huuhankatu 2 70600 Kuopio	197	03318	Mäntykankaan koulu Sampsankatu 8 70500 Kuopio	49	66	Kesäyliopistot	2 300
03680	Pirtin koulu Pirtintie 21 70820 Kuopio	417				09927	Kuopion kesäyliopisto Savilahdentie 6 B L7 70210 Kuopio	2 300
07547	Pitkälahden koulu Pitkälahdentie 4 70800 Kuopio	232						

3 Itä-Suomen lääni – Östra Finlands län

Tunnus Kod	Nimi Namn	Opiskelijoita Studeraende 20.9.2006	Tunnus Kod	Nimi Namn	Opiskelijoita Studeraende 20.9.2006	Tunnus Kod	Nimi Namn	Opiskelijoita Studeraende 20.9.2006
402 Lapinlahti			12 Peruskoulun erityiskoulut			63 Kansanopistot		
11 Peruskoulut 845			07348	Tietolan koulu	33	01670	Lieksan kristillinen opisto	56
	<i>Oppilaita vuosiluokilla 1-6</i>	213		Savonkatu 49			Kylänlahdentie 81	
06018	Alapitkän koulu	103		79100 Leppävirta			81820 Kylänlahti	
	Koulutie 2		15 Lukiot		165	64 Kansalaisopistot		1 800
	71910 Alapitkä		00424	Leppävuiran lukio	165	02155	Lieksan kansalaisopisto	1 800
06023	Martikkalan koulu	32		Savonkatu 49			PL 31	
	Martikkalantie 552			79100 Leppävirta			81701 Lieksa	
	73100 Lapinlahti		64 Kansalaisopistot		1 195	<hr/>		
06025	Nerkoon koulu	78	02169	Leppävuiran kansalaisopisto	1 195	426 Liperi		
	Iisalmentie 770			PL 4		11 Peruskoulut 1 521		
	73120 Nerkoo			79101 Leppävirta		<i>Oppilaita vuosiluokilla 1-6</i> 677		
	<i>Oppilaita vuosiluokilla 1-9</i>	632	<hr/>			06714 Käsämän koulu		
06017	Matin ja Liisan koulu	632	422 Lieksa				Sotkumantie 23	69
	Koulukuja 14		11 Peruskoulut		1 316		83430 Käsämä	
	73100 Lapinlahti			<i>Oppilaita vuosiluokilla 1-6</i>	603	06716 Mattisenlahden koulu		52
15 Lukiot		256					Mattisenlahden koulutie 7	
00409	Lapinlahden lukio	256	05513	Jamalin koulu	63		80400 Ylämylly	
	Kivistöntie 2			Reposärkäntie 21		06718 Ristin koulu		52
	73100 Lapinlahti			81810 Jamali			Ristinkyläntie 1 A	
63 Kansanopistot		219	05516	Kolin koulu	22		83330 Kaatamo	
01675	Portaanpään kristill. opisto	219		Ylä-Kolintie 7 B		06720 Salokylän koulu		68
	Portaanpäntie 63			83960 Koli			Liperintie 51 A	
	73100 Lapinlahti		05517	Lamminkylän koulu	60		80400 Ylämylly	
<hr/>				Märäjälähdentie 2		06723 Vaivion koulu		55
420 Leppävirta				81720 Lieksa			Vaiviontie 75 A	
11 Peruskoulut		1 174	05504	Merilän koulu	140		83450 Vaivio	
	<i>Oppilaita vuosiluokilla 1-6</i>	746		Kainuuntie 96		06725 Ylämyllyn koulu		381
07328	Alapihan koulu	345		81700 Lieksa			Ylämyllyntie 52	
	Leppävuirantie 14		05524	Rantalan koulu	174		80400 Ylämylly	
	79100 Leppävirta			Rantalantie 4			<i>Oppilaita vuosiluokilla 1-9</i>	844
07329	Konnuslahden koulu	53		81720 Lieksa		03641	Adv.kirkon Siikasalmen koulu	36
	Rautalahdentie 10		05526	Surpeenvaaran koulu	69		Heinävedentie 21 H	
	79150 Konnuslahti			Kaarlontie 4			83100 Liperi	
07330	Kotalahden koulu	32		81700 Lieksa		06707 Liperin koulu		516
	Laitilanniementie 10		05512	Viekin koulu	30		Koulutie 1	
	79140 Kotalahti			Viekijärventie 5 C			83100 Liperi	
07331	Kurjalan koulu	37		81860 Viekijärvi		06724 Viinijärven koulu		292
	Kurjalanrannantie 1230 a		05530	Vuonisjärven koulu	45		Kirkkotie 4	
	79255 Kurjala			Kylätie 4			83400 Viinijärvi	
07334	Mustinsalon koulu	38		81560 Vuonisjärvi		<hr/>		
	Vanhatie 18					12 Peruskoulun erityiskoulut		27
	78200 Varkaus			<i>Oppilaita vuosiluokilla 7-9</i>	252	03685	Honkalampikeskuksen koulu	27
07335	Näädänmaan koulu	19	05534	Rauhalan koulu	252		Ylämyllyntie 94	
	Torvenharjuntie 32a			Rauhalantie 2			80400 Ylämylly	
	79330 Näädänmaa			81720 Lieksa		15 Lukiot		128
07336	Oravikosken koulu	71		<i>Oppilaita vuosiluokilla 1-9</i>	461	00428	Liperin lukio	128
	Koulukaarre 2		05533	Keskuskoulu	461		Koulutie 1	
	71470 Oravikoski			Moisionkatu 15			83100 Liperi	
07344	Sorsakosken koulu	99		81700 Lieksa		22 Ammatill.erityisoppilaitokset		307
	Koskentie 810		15 Lukiot		247	01173	Kaprakan amm. koulutuskeskus	307
	79130 Sorsakoski		00425	Lieksan lukio	247		Silmutie 24	
07346	Timolan koulu	52		Moisionkatu 15			83430 Käsämä	
	Timolantie 350		21 Ammatilliset oppilaitokset		456	61 Musiikkioppilaitokset		157
	78480 Timola		02447	P-K:n amm.opisto Lieksa	456	02333	Länsi-Karjalan musiikkiopisto	157
	<i>Oppilaita vuosiluokilla 7-9</i>	428		Kuhmonkatu 32			PL 20	
07324	Kivelän koulu	428		81700 Lieksa			83101 Liperi	
	PL 4		61 Musiikkioppilaitokset		412	<hr/>		
	79101 Leppävirta		01925	Pielisen-Karjalan musiikkiop.	412			
				Koski-Jaakonkatu 4				
				81700 Lieksa				

Tunnus Kod	Nimi Namn	Opiskelijoita Studeraende 20.9.2006	Tunnus Kod	Nimi Namn	Opiskelijoita Studeraende 20.9.2006	Tunnus Kod	Nimi Namn	Opiskelijoita Studeraende 20.9.2006
476	Maaninka		06663	Rouhialan koulu Koulukatu 23 50100 Mikkeli	86	41	Ammattikorkeakoulut	4 671
11	Peruskoulut	485	06193	Rämälän koulu Vehmaskyläntie 1 50100 Mikkeli	60	02506	Mikkelin ammattikorkeakoulu PL 181 50101 Mikkeli	4 671
	<i>Oppilaita vuosiluokilla 1-6</i>	247	06194	Sairilan koulu Joki-Sairilantie 2 50180 Mikkeli	146	61	Musiikkioppilaitokset	843
07362	Kinnulanlahden koulu Metsäharjuntie 7 B 71730 Kinnulanlahti	61	06664	Siekkilän koulu Siekkilänkatu 8-10 50120 Mikkeli	275	01966	Mikkelin musiikkiopisto Maaherrankatu 10 50100 Mikkeli	843
07365	Käärmelahden koulu Väälälänrannantie 1322 A 71720 Käärmelahti	72	06666	Tuppuralan koulu Nuottakatu 1 50190 Mikkeli	177	63	Kansanopistot	610
07275	Pulkonkosken ala-aste Pulkonrannantie 19 71680 Pulkonkoski	73	06667	Urpolan koulu Rinnekatu 8 50100 Mikkeli	280	01667	Otavan Opisto Otavantie 2 B 50670 Otava	444
07370	Tuovilanlahden koulu Tuovilanlahdentie 167 A 71775 Tuovilanlahti	41	06196	Vanhalan koulu Vanhalantie 30 50100 Mikkeli	52	01686	Suomen Nuorisio-pisto Paukkulantie 22 50170 Mikkeli	166
	<i>Oppilaita vuosiluokilla 1-9</i>	238		<i>Oppilaita vuosiluokilla 7-9</i>	1 157	64	Kansalaisopistot	3 763
07363	Maaningan kirkonk. koulukeskus Maaningantie 49 71750 Maaninka	238	06657	Kalevankankaan koulu Metsolankatu 34 50100 Mikkeli	423	02147	Mikkelin kansalaisopisto PL 33 50101 Mikkeli	3 763
491	Mikkeli		06808	Mikkelin Lyseon koulu Porrassalmenkatu 30 50100 Mikkeli	270	66	Kesäyliopistot	1 098
11	Peruskoulut	4 660	06659	Urheilupuiston koulu Anni Swanin katu 6 50100 Mikkeli	464	09932	Mikkelin kesäyliopisto Lönnrotinkatu 5 50100 Mikkeli	1 098
	<i>Oppilaita vuosiluokilla 1-6</i>	2 544		<i>Oppilaita vuosiluokilla 1-9</i>	959	507	Mäntyharju	
06180	Harjumaan koulu Rukkiojantie 5 51420 Harjumaa	37	06133	Anttolan yhtenäiskoulu Sahalantie 2 52100 Anttola	216	11	Peruskoulut	652
06181	Heinälahden koulu Syväsentie 4 50100 Mikkeli	28	06178	Rantakylän yhtenäiskoulu Vanhamäentie 2 50600 Mikkeli	743		<i>Oppilaita vuosiluokilla 1-6</i>	421
06182	Hirolan koulu Römpelinmäentie 3 51520 Hirola	48	12	Peruskoulun erityiskoulut	266	06204	Kirkonkylän koulu Mäntyharjuntie 41 52700 Mäntyharju	56
06183	Ihastjärven koulu Ihastjärventie 170 50970 Mikkeli	44	03274	Koivikon koulu Koivikontie 8 50100 Mikkeli	23	06205	Kyttälän koulu Sairaalanatie 4 52700 Mäntyharju	272
06660	Kattilansillan koulu Laajalammintie 20 50160 Mikkeli	29	08892	Mikael-koulu Liuskekatu 1 50100 Mikkeli	55	06206	Leppäniemen koulu Metsäkyläntie 114 52920 Voikoski	24
06185	Korpjärven koulu Vanhamäentie 145 50770 Korpikoski	23	03275	Myllyjoen koulu Sairilantie 31 50180 Mikkeli	29	06211	Toivolan koulu Toivolanmutka 19 52740 Tuustaipale	40
03601	Launialan koulu Saimaanorpankatu 1 50190 Mikkeli	128	06665	Vanamon koulu Siekkilänkatu 8-10 50120 Mikkeli	159	06213	Varpasen koulu Varpasen vanhatie 90 52700 Mäntyharju	29
06662	Lähemäen koulu Kisatie 5 50170 Mikkeli	270	15	Lukiot	1 273		<i>Oppilaita vuosiluokilla 7-9</i>	231
06187	Moision koulu Kyläkouluntie 2 50500 Mikkeli	133	00507	Mikkelin Lyseon lukio Porrassalmenkatu 30 50100 Mikkeli	685	06200	Mäntyharjun yläkoulu Sairaalanatie 4 52700 Mäntyharju	231
06188	Olkolan koulu Porrassalmentie 57 50100 Mikkeli	62	00509	Mikkelin Yhteiskoulun lukio Otto Mannisen katu 10 50100 Mikkeli	588	15	Lukiot	139
06189	Otavan koulu Otavantie 2 50670 Otava	161	21	Ammatilliset oppilaitokset	2 755	00520	Mäntyharjun lukio PL 64 52701 Mäntyharju	139
03366	Peitsarin koulu Peitsarinukuja 6 50170 Mikkeli	122	10019	Mikkelin ammattiopisto PL 165 50101 Mikkeli	2 755	64	Kansalaisopistot	800
06661	Päämajakoulu Päämajankuja 1-3 50100 Mikkeli	313	24	Ammatill.aikuiskoulutuskesk.	710	02148	Mäntyharjun kansalaisopisto PL 76 52701 Mäntyharju	800
06191	Rahulan koulu Rahulantie 26 A 51720 Rahula	70	01598	Mikkelin aikuiskoulutuskeskus PL 22 50101 Mikkeli	710			

3 Itä-Suomen lääni – Östra Finlands län

Tunnus Kod	Nimi Namn	Opiskelijoita Studeraende 20.9.2006	Tunnus Kod	Nimi Namn	Opiskelijoita Studeraende 20.9.2006	Tunnus Kod	Nimi Namn	Opiskelijoita Studeraende 20.9.2006
534	Nilsjä		15	Lukiot	142	593	Pieksämäki	
11	Peruskoulut	628	00558	Nurmeksen lukio Kirkkokatu 15 75500 Nurmes	142	11	Peruskoulut	1 119
	<i>Oppilaita vuosiluokilla 1-6</i>	423	21	Ammatilliset oppilaitokset	484		<i>Oppilaita vuosiluokilla 1-6</i>	714
04800	Murtolahden koulu Saramäentie 29 73410 Pieksänkосki	20	02441	P-K:n amm.opisto Nurmes Nurmeksenkatu 11 75500 Nurmes	484	06222	Harjun koulu Kuopiontie 22 76150 Pieksämäki	331
04801	Niinimäen koulu Opintie 38 73300 Nilsjä	23	64	Kansalaisopistot	850	06224	Kontiopuiston koulu Kuusitie 46 76120 Pieksämäki	295
04811	Pajulahden koulu Kortteisenmäentie 21 73360 Pajulahti	38	02162	Ylä-Karjalan kansalaisopisto Kötsintie 2 75500 Nurmes	850	03645	Tahiniemen koulu Tuohiniementie 4 76100 Pieksämäki	88
04805	Palonurmen koulu Palonurmentie 780 73810 Palonurmi	48	<hr/>				<i>Oppilaita vuosiluokilla 7-9</i>	405
04802	Ukko-Paavon koulu Syvärantie 48 73300 Nilsjä	294	309	Outokumpu		06221	Meriluodon koulu PL 123 76101 Pieksämäki	405
	<i>Oppilaita vuosiluokilla 7-9</i>	205	11	Peruskoulut	724	15	Lukiot	365
04803	Nilsjän koulu PL 2 73301 Nilsjä	205		<i>Oppilaita vuosiluokilla 1-6</i>	447	00642	Pieksämäen lukio PL 124 76101 Pieksämäki	365
15	Lukiot	157	05931	Keskustan koulu PL 47 83501 Outokumpu	247	21	Ammatilliset oppilaitokset	1 431
00554	Nilsjän lukio PL 2 73301 Nilsjä	157	05933	Kuusjärven koulu Kuopiontie 104 83630 Kuusjärvi	70	02451	Pieksämäen ammattiopisto Kuusitie 41 76120 Pieksämäki	889
64	Kansalaisopistot	1 090	05934	Kyykerin koulu PL 47 83501 Outokumpu	130	10029	Sisälähetysseuran oppilaitos Huvilakatu 31 76130 Pieksämäki	542
02170	Nilsjän kansalaisopisto PL 32 73301 Nilsjä	1 090		<i>Oppilaita vuosiluokilla 7-9</i>	277	22	Ammatill.erityisoppilaitokset	35
541	Nurmes		05928	Kummun koulu Kummunkatu 15 83500 Outokumpu	277	01414	Bovallius-ammattiopisto Pyhityntie 45 76100 Pieksämäki	35
11	Peruskoulut	941	12	Peruskoulun erityiskoulut	28	64	Kansalaisopistot	2 746
	<i>Oppilaita vuosiluokilla 1-6</i>	584	05937	Päivärinteen koulu Pohjoisahonkatu 29 83500 Outokumpu	28	10027	Pieksämäen Seutuopisto Vilhulantie 5 76850 Naarajärvi	2 746
05488	Keskustan koulu Koulukatu 3 75500 Nurmes	97	15	Lukiot	158	640	Pieksänmaa	
05485	Lehtovaaran koulu Lehtovaarankatu 56 75500 Nurmes	201	00602	Outokummun lukio PL 47 83501 Outokumpu	158	11	Peruskoulut	880
05481	Porokylän koulu Laamilantie 1 75530 Nurmes	251	21	Ammatilliset oppilaitokset	752		<i>Oppilaita vuosiluokilla 1-6</i>	590
05473	Ylikylän koulu Niementie 4 75500 Nurmes	35	02371	P-K:n amm.opisto Outokumpu Lammenkatu 18 83500 Outokumpu	752	06158	Jäppilän koulu Kirkkotie 9 C 77570 Jäppilä	93
	<i>Oppilaita vuosiluokilla 7-9</i>	357	588	Pertunmaa		03293	Maaselän koulu Seunalantie 8 76850 Naarajärvi	265
05470	Kirkkokadun koulu Kirkkokatu 15 75500 Nurmes	171	11	Peruskoulut	193	06240	Montolan koulu Välitie 24 77350 Montola	27
05471	Laamilan koulu Laamilantie 1 75530 Nurmes	186		<i>Oppilaita vuosiluokilla 1-6</i>	68	06230	Nenonpellon koulu Mäntytie 40 76940 Nenonpelto	37
12	Peruskoulun erityiskoulut	36	06216	Kuortin koulu Vanhatie 100 19410 Kuortti	51	06231	Niskamäen koulu Pohjois-Niskamäentie 390 76850 Naarajärvi	26
05472	Nurmesjärven koulu Koulukatu 3 75500 Nurmes	36	06220	Taimelan koulu Toivolantie 293 19430 Pertunmaa	17	06232	Peiposjärven koulu Peiposjärventie 1603 77430 Siikämäki	24
				<i>Oppilaita vuosiluokilla 1-9</i>	125	06235	Toikkalan koulu Halkokummuntie 24 77240 Halkokumpu	22
			06214	Kirkonkylän koulukeskus Kirkkotie 3 19430 Pertunmaa	125			

Tunnus Kod	Nimi Namn	Opiskelijoita Studerande 20.9.2006	Tunnus Kod	Nimi Namn	Opiskelijoita Studerande 20.9.2006	Tunnus Kod	Nimi Namn	Opiskelijoita Studerande 20.9.2006
06237	Vehmaskylän koulu Vehmaskyläntie 420 76100 Pieksämäki	53	06730	Hukkalan koulu Kaavintie 100 83830 Hukkala	39	04588	Hurissalon koulu Hurissalontie 175 52230 Hurissalo	17
06239	Virtasalmen koulu Koulutie 12 77330 Virtasalmi	43	06731	Kinahmon koulu Lavalamentie 2 83825 Kinahmo	22	04596	Sepänkylän koulu Viljakansaarentie 1004 52200 Puumala	24
	<i>Oppilaita vuosiluokilla 7-9</i>	290	06732	Kirkonkylän koulu Polvijärventie 6 83700 Polvijärvi	173	04591	Sininen koulu Kirkkotie 3 C 52200 Puumala	77
06226	Siilin koulu Siilinkankaantie 5 76850 Naarajärvi	290	06733	Kuorevaaran koulu Kuorevaarantie 82 B 83720 Kuorevaara	35		<i>Oppilaita vuosiluokilla 7-9</i>	97
12	Peruskoulun erityiskoulut	39	06742	Ruvaslahden koulu Noisniementie 3 83835 Ruvaslahti	24	04597	Puumalan koulu Kirkkotie 3b 52200 Puumala	97
03686	Sateenkaaren erityiskoulu Kirkkopiha 20 76940 Nenonpelto	39	06743	Sotkuman koulu Käsämäntie 6 A 83750 Sotkuma	51	15	Lukiot	49
63	Kansanopistot	53		<i>Oppilaita vuosiluokilla 7-9</i>	193	00469	Puumalan yhteislukio PL 20 52201 Puumala	49
01668	Partaharjun opisto Partaharjuntie 361 76280 Partaharju	53	06727	Polvijärven peruskoulu (7-9) PL 6 83701 Polvijärvi	193	64	Kansalaisopistot	2 852
			15	Lukiot	74	10035	RaJuPuSu-opisto PL 20 52201 Puumala	2 852
595	Pielavesi		00467	Polvijärven lukio Polvijärventie 6 83700 Polvijärvi	74			
11	Peruskoulut	599				632	Pyhäselkä	
	<i>Oppilaita vuosiluokilla 1-6</i>	403	618	Punkaharju		11	Peruskoulut	1 213
06030	Heinämäen koulu Itäjärventie 9 72430 Pielavesi	26	11	Peruskoulut	424		<i>Oppilaita vuosiluokilla 1-6</i>	829
03734	Pohjois-Pielaveden koulu Kiuruvedentie 1595 72710 Vaaraslahti	73		<i>Oppilaita vuosiluokilla 1-6</i>	263	06696	Hammaslahden koulu Hammaslahdentie 27 82200 Hammaslahti	153
08875	Rannankylän koulu Puistotie 7 72400 Pielavesi	236	07152	Kulenoisten koulu Kulenoistenkoulutie 115 58430 Kulenoinen	58	06698	Niittyahden koulu Kummuntie 9 82220 Niittylahti	192
06045	Säviän koulu Virranniskantie 18 72550 Säviä	68	07153	Punkasalmen koulu Koulutie 16 58500 Punkaharju	180	06699	Nivan koulu Nivantie 260 82200 Hammaslahti	38
	<i>Oppilaita vuosiluokilla 7-9</i>	196	07155	Särkilahden koulu Kiviapajantie 3541 58690 Ala-Särkilahti	25	06702	Rasikummun koulu Rasintie 2 82220 Niittylahti	51
06029	Puustellin koulu Laurinpurontie 23 72400 Pielavesi	196		<i>Oppilaita vuosiluokilla 7-9</i>	161	06697	Reijolan koulu Vanha valtatie 11 80330 Reijola	145
12	Peruskoulun erityiskoulut	17	07150	Punkaharjun koulu Palomäentie 2 58500 Punkaharju	161	06704	Rekivaaran koulu Rekivaarantie 41 82200 Hammaslahti	79
06039	Laurinpuron peruskoulu Koulutie 3 72400 Pielavesi	17	15	Lukiot	47	06705	Suhmuran koulu Suhmurantie 199 82210 Suhmura	115
15	Lukiot	115	00468	Punkaharjun lukio Palomäentie 2 58500 Punkaharju	47	06706	Vehkapuron koulu Laitakankaantie 5 82220 Niittylahti	56
00643	Pielaveden lukio Koulutie 3 72400 Pielavesi	115	63	Kansanopistot	102		<i>Oppilaita vuosiluokilla 7-9</i>	384
64	Kansalaisopistot	1 157	01635	Itä-Karjalan kansanopisto Valoniementie 32 58450 Punkaharju	102	06695	Pyhäselän koulu Opintie 28 A 82200 Hammaslahti	384
02171	Pielaveden-Keiteleen kansal.op Koulutie 1 72400 Pielavesi	1 157				12	Peruskoulun erityiskoulut	22
607	Polvijärvi		623	Puumala		06701	Aseman koulu Hammaslahdentie 27 82200 Hammaslahti	22
11	Peruskoulut	567	11	Peruskoulut	236	15	Lukiot	143
	<i>Oppilaita vuosiluokilla 1-6</i>	374		<i>Oppilaita vuosiluokilla 1-6</i>	139	00010	Pyhäselän lukio Opintie 25a 82200 Hammaslahti	143
06729	Horsmanahon koulu Horsmanahontie 1 B 83780 Horsmanaho	30	04587	Harmaalan koulu Kaipaalantie 350 52200 Puumala	21			

3 Itä-Suomen lääni – Östra Finlands län

Tunnus Kod	Nimi Namn	Opiskelijoita Studeraende 20.9.2006	Tunnus Kod	Nimi Namn	Opiskelijoita Studeraende 20.9.2006	Tunnus Kod	Nimi Namn	Opiskelijoita Studeraende 20.9.2006
63	Kansanopistot	251		<i>Oppilaita vuosiluokilla 1-9</i>	149	740	Savonlinna	
01671	Pohjois-Karjalan opisto Niittylahdentie 82220 Niittylahti	251	04733	Kirkonkylän koulukeskus Koulutie 9 73900 Rautavaara	149		11 Peruskoulut	2 443
681	Rantasalmi		12	Peruskoulun erityiskoulut	7		<i>Oppilaita vuosiluokilla 1-6</i>	1 332
11	Peruskoulut	482	04730	Rautaharjun koulu Koulutie 9 73900 Rautavaara	7	07588	Juvolan koulu Juvolantie 2331 57310 Savonlinna	33
	<i>Oppilaita vuosiluokilla 1-6</i>	302	15	Lukiot	23	07590	Kallislahden koulu Männynmäentie 4 58810 Kallistahti	37
07709	Osikonmäen ala-aste Hiismäentie 292 58910 Rantasalmi as	49	00482	Rautavaaran lukio Koulutie 9 73900 Rautavaara	23	07591	Kellarpellon koulu Koulutie 63 57710 Savonlinna	257
07244	Parkumäen ala-aste Inkiläntie 1 58830 Parkumäki	34	64	Kansalaisopistot	220	07595	Moinsalmen koulu Hakomäentie 21 57230 Savonlinna	34
07245	Rantasalon ala-aste Koulutie 6 58900 Rantasalmi	163	02172	Rautavaaran kansalaisopisto PL 24 73901 Rautavaara	220	07596	Nojanmaan koulu Kulmatie 3 57210 Savonlinna	238
07712	Tuusmäen koulu Tuusmäentie 835 58940 Tuusmäki	38	696	Ristiina		07597	Nätkin koulu Hirvastie 19 57230 Savonlinna	216
07713	Voinsalmen ala-aste Norpantie 5 58900 Rantasalmi	18	11	Peruskoulut	618	07599	Pihlajaniemen koulu Ritalanmäentie 35 57600 Savonlinna	168
	<i>Oppilaita vuosiluokilla 7-9</i>	180		<i>Oppilaita vuosiluokilla 1-6</i>	436	00493	Savonlinnan normaalikoulu PL 86 57101 Savonlinna	349
07243	Rantasalmen yläaste Koulutie 8 58900 Rantasalmi	180	06245	Kirkonkylän koulu Koulukeskus, Mäkitie 30 52300 Ristiina	351		<i>Oppilaita vuosiluokilla 7-9</i>	448
15	Lukiot	72	06248	Pellosniemen koulu Karsikkoniementie 3 52420 Pellosniemi	85	07584	Talvisalon koulu Muurarinkatu 4 57100 Savonlinna	448
00716	Rantasalmen lukio Koulutie 4 58900 Rantasalmi	72		<i>Oppilaita vuosiluokilla 7-9</i>	182		<i>Oppilaita vuosiluokilla 1-9</i>	663
686	Rautalampi		06242	Yöveden koulu Koulukeskus, Mäkitie 30 52300 Ristiina	182	07581	Mertalan koulu Simasalonkatu 2 57200 Savonlinna	663
11	Peruskoulut	359	15	Lukiot	81	12	Peruskoulun erityiskoulut	81
	<i>Oppilaita vuosiluokilla 1-6</i>	47	00737	Ristiinan lukio Mäkitie 30 52300 Ristiina	81	07602	Pihlajaveden koulu Pihlajavedenkuja 2 57170 Savonlinna	81
07753	Kerkonjoen koulu Vesannontie 1250 77930 Kerkonjoensuu	47	64	Kansalaisopistot	641	15	Lukiot	1 005
	<i>Oppilaita vuosiluokilla 1-9</i>	312	02287	Ristiinan kansalaisopisto PL 5 52301 Ristiina	641	00759	Savonlinnan lyseon lukio Kirkkokatu 1 57100 Savonlinna	715
07750	Matti Lohen koulu Koulutie 14 77700 Rautalampi	312	707	Rääkkylä		00787	Savonlinnan taidelukio Sotilaspojankatu 3 57100 Savonlinna	290
15	Lukiot	138	11	Peruskoulut	287	21	Ammatilliset oppilaitokset	1 929
00723	Rautalammin lukio Alavantie 1 77700 Rautalampi	138		<i>Oppilaita vuosiluokilla 1-6</i>	184	10045	Slinnan ammatti- ja aikuisop. PL 12 57201 Savonlinna	1 929
687	Rautavaara		05455	Kirkonkylän koulu Paksuniementie 7 82300 Rääkkylä	107	61	Musiikkioppilaitokset	644
11	Peruskoulut	173	05458	Rasivaaran koulu Hammaslahdentie 42 82335 Rasivaara	77	01976	Savonlinnan musiikkiopisto Sotilaspojankatu 1 57100 Savonlinna	644
	<i>Oppilaita vuosiluokilla 1-6</i>	24		<i>Oppilaita vuosiluokilla 7-9</i>	103	62	Liikunnan koulutuskeskukset	69
04726	Kangaslahden peruskoulu Kangaslahdentie 395 73990 Kangaslahti	24	05449	Rääkkylän yläkoulu Paksuniementie 7 82300 Rääkkylä	103	01767	Tanhuvaaran urheiluoipisto Moinsalmentie 1042 57230 Savonlinna	69

Tunnus Kod	Nimi Namn	Opiskelijoita Studerande 20.9.2006	Tunnus Kod	Nimi Namn	Opiskelijoita Studerande 20.9.2006	Tunnus Kod	Nimi Namn	Opiskelijoita Studerande 20.9.2006
63	Kansanopistot	62		<i>Oppilaita vuosiluokilla 7-9</i>	958	768	Sulkava	
01689	Savonlinnan kristill. opisto Opistokatu 1 57600 Savonlinna	62	07735	Ahmon koulu Ahmontie 1 71800 Siilinjärvi	636	11	Peruskoulut	347
64	Kansalaisopistot	2 250	03531	Toivalan yläaste Toivalantie 60 70900 Toivala	322		<i>Oppilaita vuosiluokilla 1-6</i>	217
02146	Linnalan opisto Sotilaspojankatu 7 57100 Savonlinna	2 250	12	Peruskoulun erityiskoulut	17	07693	Kaartilankosken koulu Auvilantie 41 58720 Kaartilankoski	17
66	Kesäyliopistot	701	07749	Siilinpään koulu Koulutie 3 71800 Siilinjärvi	17	07695	Kaipolan koulu Kaipolan Koulutie 8 58700 Sulkava	29
09936	Savonlinnan kesäyliopisto Linnankatu 11 57130 Savonlinna	701	15	Lukiot	332	07696	Kirkkonkylän ala-asteen koulu Koulutie 8 58700 Sulkava	107
741	Savonranta		00764	Siilinjärven lukio Ahmontie 1 71800 Siilinjärvi	332	07697	Lohilahden koulu Lohirannantie 6 58620 Lohilahti	47
11	Peruskoulut	109	21	Ammatilliset oppilaitokset	256	07699	Rahkolan koulu Rahkolantie 445 58700 Sulkava	17
	<i>Oppilaita vuosiluokilla 1-6</i>	69	01829	Ingmanin käsi- ja taidet.oppil. Toivalantie 51 70900 Toivala	256		<i>Oppilaita vuosiluokilla 7-9</i>	130
07702	Kirkkonkylän ala-aste Kangastie 5 58300 Savonranta	69	64	Kansalaisopistot	2 544	07692	Sulkavan yläaste Koulutie 8 58700 Sulkava	130
	<i>Oppilaita vuosiluokilla 7-9</i>	40	02173	Siilinjärvi-Maaningan kansal.op PL 5 71801 Siilinjärvi	2 544	15	Lukiot	64
03568	Savonrannan yläaste Kangastie 5 58300 Savonranta	40	762	Sonkajärvi		00786	Sulkavan lukio Koulutie 8 58700 Sulkava	64
749	Siilinjärvi		11	Peruskoulut	519	778	Suonenjoki	
11	Peruskoulut	2 758		<i>Oppilaita vuosiluokilla 1-6</i>	334	11	Peruskoulut	825
	<i>Oppilaita vuosiluokilla 1-6</i>	1 800	06052	Aittokosken koulu Aittokoskentie 553a 74300 Sonkajärvi	52		<i>Oppilaita vuosiluokilla 1-6</i>	532
07736	Hamulan koulu Hamulantie 78 71890 Hamula	223	06058	Paisuan koulu Paisuantie 326a 74300 Sonkajärvi	23	07724	Heimolan koulu Jäppiläntie 1151 77690 Suontee	20
07738	Jännevuiran koulu Uuhilahdentie 5 70940 Jännevirta	69	06060	Rutakon koulu Lyseotie 3 74300 Sonkajärvi	182	07725	Iisveden koulu Tapiolantie 2 77800 Iisvesi	74
07739	Kasurilan koulu Pihlajapolku 2 71800 Siilinjärvi	229	06062	Sonkakosken koulu Hirvijärventie 34a 74360 Sonkakoski	29	07726	Kaatron koulu Koulukatu 19 K 77600 Suonenjoki	261
07745	Kehvon koulu Kehvontie 1288 71800 Siilinjärvi	63	06063	Sukevan koulu Sukevantie 39 74340 Sukeva	48	07728	Lempyyän koulu Koulurinteentie 2 77630 Lempyy	30
07742	Kolmisopen koulu Varpaisjärventie 501 71800 Siilinjärvi	49		<i>Oppilaita vuosiluokilla 7-9</i>	185	07731	Sammalselän koulu Opintie 1 77600 Suonenjoki	147
07743	Kumpusen koulu Kumpusentie 304 71800 Siilinjärvi	40	06051	Lyseotien koulu Lyseotie 3 74300 Sonkajärvi	185		<i>Oppilaita vuosiluokilla 7-9</i>	293
07744	Kuuslahden koulu Nilsiantie 935 71840 Kuuslahti	57	15	Lukiot	97	07722	Lintharjun koulu Koulukatu 21 77600 Suonenjoki	293
07747	Pöljän koulu Viitonen 2881 71820 Pöljä	130	00767	Sonkajärven lukio Lyseotie 3 74300 Sonkajärvi	97	15	Lukiot	124
07740	Siilinjärven koulu Koulutie 3 71800 Siilinjärvi	472	64	Kansalaisopistot	480	00772	Suonenjoen lukio Pihlajakatu 18 77600 Suonenjoki	124
07748	Toivalan ala-aste Vallantie 2 70900 Toivala	196	02175	Sonkajärven kansalaisopisto PL 1 74301 Sonkajärvi	480	64	Kansalaisopistot	3 010
08924	Vuorelan koulu Rinnepolku 1 70910 Vuorela	272				02174	Sisä-Savon kansalaisopisto Kirkkokatu 1 B 77600 Suonenjoki	3 010

3 Itä-Suomen lääni – Östra Finlands län

Tunnus Kod	Nimi Namn	Opiskelijoita Studerande 20.9.2006	Tunnus Kod	Nimi Namn	Opiskelijoita Studerande 20.9.2006	Tunnus Kod	Nimi Namn	Opiskelijoita Studerande 20.9.2006
844 Tervo			857 Tuusniemi			07289 Luttilan koulu 216		
11 Peruskoulut		181	11 Peruskoulut		289	Savontie 133 78400 Varkaus		
	<i>Oppilaita vuosiluokilla 1-6</i>	22		<i>Oppilaita vuosiluokilla 1-6</i>	196	07291 Puurtilan koulu		146
07719 Talluskylän koulu	Riuttalantie 1720 71640 Talluskylä	22	04958 Etelä-Tuusniemen ala-aste	Luostaritie 2093 71280 Kosula	28	Puurtilantie 21 78310 Varkaus		
	<i>Oppilaita vuosiluokilla 1-9</i>	159	04954 Kirkonkylän ala-aste	Keskitie 34-38 71200 Tuusniemi	127	03438 Repokankaan koulu		236
07714 Tervon Yhtenäiskoulu	Kirkkotie 5 72210 Tervo	159	04960 Tuusjärven ala-aste	Hoikantie 8 71210 Tuusjärvi	41	Taunonkuja 9 78870 Varkaus		
<hr/>				<i>Oppilaita vuosiluokilla 7-9</i>	93	07295 Svenska skolan i Varkaus		26
848 Tohmajärvi			04961 Tuusniemen yläaste	PL 19 71201 Tuusniemi	93	Wahlinkatu 1 78250 Varkaus		
11 Peruskoulut		574		<i>Oppilaita vuosiluokilla 1-9</i>	93			340
	<i>Oppilaita vuosiluokilla 1-6</i>	336	15 Lukiot		63	07276 Päiviönsaaren koulu		340
05501 Akkalan koulu	Akkalantie 20 82600 Tohmajärvi	29	00851 Tuusniemen lukio	PL 19 71201 Tuusniemi	63	Wahlinkatu 1 78250 Varkaus		
05502 Aseman koulu	Tehdastie 330 82600 Tohmajärvi	28				<i>Oppilaita vuosiluokilla 1-9</i>		1 151
05497 Kemien koulu	Kirkkotie 10 82600 Tohmajärvi	121	64 Kansalaisopistot		622	07349 Kuoppakankaan koulu		651
05498 Onkamon koulu	Metsäkouluntie 22 82360 Onkamo	40	02176 Tuusniemen kansalaisopisto	Keskitie 22 71200 Tuusniemi	622	Urheilukatu 21 78210 Varkaus		
05496 Peijonniemen koulu	Uusi-Värtsiläntie 5 82660 Uusi-Värtsilä	45				07287 Könönpellon koulu		500
05494 Tikkanen koulu	Joensuuntie 397 82350 Tikkala	36	911 Valtimo			Kivipurontie 8 78500 Varkaus		
05543 Värtsilän koulu	Värtsiläntie 119 B 82675 Niirala	37	11 Peruskoulut		245	15 Lukiot		629
	<i>Oppilaita vuosiluokilla 7-9</i>	238				00578 Varkauden lukio		629
05491 Tietäväisen koulu	Asemantie 35 A 82600 Tohmajärvi	238				Osmajoentie 30 78210 Varkaus		
15 Lukiot		86	05445 Kirkonkylän koulu	Koulukatu 3 75700 Valtimo	156	61 Musiikkioppilaitokset		373
00848 Tohmajärven lukio	Asemantie 35 A 82600 Tohmajärvi	86		<i>Oppilaita vuosiluokilla 1-6</i>	156	01984 Keski-Savon musiikkiopisto		373
61 Musiikkioppilaitokset		612	21 Ammatilliset oppilaitokset		89	Wahlinkatu 8 78250 Varkaus		
02352 Keski-Karjalan musiikkiopisto	PL 13 82601 Tohmajärvi	612	01288 P-K:n amm.opisto Valtimo	Metsurintie 2 A 75700 Valtimo	219	64 Kansalaisopistot		2 384
64 Kansalaisopistot		700				02177 Varkauden kansalaisopisto		2 384
02160 Tohmajärven kansalaisopisto	PL 13 82601 Tohmajärvi	700	915 Varkaus			Taipaleentie 24 78200 Varkaus		
			11 Peruskoulut		2 446	916 Varpaisjärvi		
						11 Peruskoulut		301
							<i>Oppilaita vuosiluokilla 1-6</i>	78
						04577 Jonsan peruskoulu		32
						Jonsantie 74 73200 Varpaisjärvi		
						04582 Paloisten peruskoulu		46
						Isalmentie 41 74470 Paloinen		
						<i>Oppilaita vuosiluokilla 1-9</i>		223
						04585 Kirkonkylän peruskoulu		223
						PL 17 73201 Varpaisjärvi		
						64 Kansalaisopistot		1 857
						02301 Kaskikuusen kansalaisopisto		1 857
						PL 17 73201 Varpaisjärvi		
						<i>Oppilaita vuosiluokilla 1-6</i>		955
			06907 Harjuran koulu	Nurkanniementie 7 A 78710 Varkaus	42	06910 Kangaslammin koulu		51
						Kangaslamminmäentie 5 79480 Kangaslampi		
			07288 Lehtoniemen koulu	Harjulantie 11-13 78850 Varkaus	238			

Tunnus Kod	Nimi Namn	Opiskelijoita Studerande 20.9.2006	Tunnus Kod	Nimi Namn	Opiskelijoita Studerande 20.9.2006	Tunnus Kod	Nimi Namn	Opiskelijoita Studerande 20.9.2006
921	Vesanto		15	Lukiot	58	05991	Vieremän Pohjoinen koulu	82
11	Peruskoulut	255	00919	Vesannon lukio	58		Kiuruvedentie 59 74230 Salahmi	
	<i>Oppilaita vuosiluokilla 1-6</i>	151		Koulutie 16 72300 Vesanto			<i>Oppilaita vuosiluokilla 1-9</i>	329
07315	Ahvenisen koulu	56	925	Vieremä		05981	Kirkonkylän koulu	329
	Konnevedentie 16 72350 Pienola			11 Peruskoulut	499		Petterintie 12 74200 Vieremä	
07316	Kirkonkylän koulu	95		<i>Oppilaita vuosiluokilla 1-6</i>	170	15	Lukiot	61
	Koulutie 16 72300 Vesanto		05993	Vieremän Eteläinen koulu	56	00488	Vieremän lukio	61
	<i>Oppilaita vuosiluokilla 1-9</i>	104		Koulutie 37 74200 Vieremä			Petterintie 12 74200 Vieremä	
07283	Vesannon koulu	104	05989	Vieremän Itäinen koulu	32	64	Kansalaisopistot	440
	Koulutie 16 72300 Vesanto			Kaarakkalantie 832 74270 Kauppilanmäki		02178	Vieremän kansalaisopisto	440
							Myllyjärventie 1 74200 Vieremä	

4 Oulun lääni – Uleåborgs län

Tunnus Kod	Nimi Namn	Opiskelijoita Studeringe 20.9.2006	Tunnus Kod	Nimi Namn	Opiskelijoita Studeringe 20.9.2006	Tunnus Kod	Nimi Namn	Opiskelijoita Studeringe 20.9.2006	
4 Oulun lääni – Uleåborgs län									
009	Alavieska		21	Ammatilliset oppilaitokset	291	63	Kansanopistot	195	
11	Peruskoulut	438	02459	Haapajärven ammattiopisto Erkkiläntie 1 85800 Haapajärvi	291	01629	Haapaveden opisto PL 62 86601 Haapavesi	195	
	<i>Oppilaita vuosiluokilla 1-6</i>	294	64	Kansalaisopistot	2 651	64	Kansalaisopistot	2 400	
06543	Kirkonkylän koulu PL 29 85201 Alavieska	171	02231	Jokilatvan opisto PL 4 85801 Haapajärvi	2 651	02232	Haapaveden kansalaisopisto Lallunniementie 2 86600 Haapavesi	2 400	
06254	Kähtävän koulu Palostentie 9 85210 Kähtävä	29	071 Haapavesi			072 Hailuoto			
06256	Someron koulu Saarenkyläntie 815 85200 Alavieska	48	11	Peruskoulut	1 029	11	Peruskoulut	83	
06257	Taluskyllän koulu Taluskylläntie 766 85230 Talus	46		<i>Oppilaita vuosiluokilla 1-6</i>	675		<i>Oppilaita vuosiluokilla 1-9</i>	83	
	<i>Oppilaita vuosiluokilla 7-9</i>	144	05159	Aittolan koulu Aittolantie 10 86650 Kytökylä	46	03334	Hailuodon peruskoulu Luovontie 61 B 90480 Hailuoto	83	
06252	Alavieskan yläaste PL 29 85201 Alavieska	144	05162	Humalojan koulu Kuusikoskenkuja 10 86600 Haapavesi	52	084 Haukipudas			
069 Haapajärvi			05169	Keskustan koulu Raatatie 6 86600 Haapavesi	354	11	Peruskoulut	2 696	
11	Peruskoulut	1 207	05161	Kytökylän koulu Uusikujantie 32 86650 Kytökylä	24		<i>Oppilaita vuosiluokilla 1-6</i>	1 825	
	<i>Oppilaita vuosiluokilla 1-6</i>	817	05165	Mieluskylän koulu Nurkkaperäntie 12 86600 Haapavesi	85	04400	Aseman koulu Asemakyläntie 1 90840 Haukipudas	263	
06464	Kalakankaan koulu Kalakankaantie 512 85800 Haapajärvi	46	05166	Vatjusjärven koulu Ojanperäntie 17 86680 Vatjusjärvi	59	03461	Keiskan koulu Keiskantie 25 90830 Haukipudas	88	
06465	Karjalahden koulu Karjalahdentie 338 85800 Haapajärvi	43	05167	Vattukylän koulu Vatuntie 23 86600 Haapavesi	55	04401	Kellon ala-aste Kylätie 6 90820 Kello	399	
06469	Kumisevan koulu Katajaperäntie 2 85800 Haapajärvi	43		<i>Oppilaita vuosiluokilla 7-9</i>	354	04402	Kirkonkylän koulu Jokelantie 17 90830 Haukipudas	583	
06466	Martinmäen koulu Pohdinkatu 9 85800 Haapajärvi	396	05170	Haapaveden yläaste Urheilutie 64 86600 Haapavesi	354	04403	Kiviniemen koulu Uuvenperäntie 2-4 90810 Kiviniemi	156	
06471	Oksavan koulu Aholantie 19 85820 Oksava	57	12 Peruskoulun erityiskoulut			66	04404	Martinniemen koulu Jokisuuntie 1 90850 Martinniemi	234
06472	Parkkilan koulu Aholantie 969 85710 Parkkila	65	05168	Koivurinteen koulu Urheilutie 64 86600 Haapavesi	55	04406	Takkurannan koulu Takkurannantie 10 90820 Kello	102	
06473	Rannan koulu Autiorannantie 81 85820 Oksava	55	03509	Kotimetsän koulu Raatatie 6 86600 Haapavesi	11		<i>Oppilaita vuosiluokilla 7-9</i>	871	
06475	Tiiton koulu Tiitonrannantie 201 85800 Haapajärvi	41	15 Lukiot			208	04408	Haukiputaan yläaste Poukamatie 2 90830 Haukipudas	542
06476	Välöjan koulu Välöjantie 30 85800 Haapajärvi	37	00067	Haapaveden lukio Urheilutie 64 86600 Haapavesi	208	03516	Kellon yläaste Kylätie 6 90820 Kello	329	
06477	Ylipään koulu Ylipään koulutie 64 85800 Haapajärvi	34	21	Ammatilliset oppilaitokset	496	15	Lukiot	278	
	<i>Oppilaita vuosiluokilla 7-9</i>	390	10006	Haapaveden ammattiopisto PL 53 86601 Haapavesi	496	00076	Haukiputaan lukio Poukamatie 90830 Haukipudas	278	
06463	Haapajärven yläaste Koulukatu 23 85800 Haapajärvi	390	24	Ammatill.aikuiskoulutuskesk. 02565 Pohjois-Suomen koulutuskeskus Kytökyläntie 11 86600 Haapavesi	478	21	Ammatilliset oppilaitokset	866	
15	Lukiot	176				01811	Oulun seud. ao., Haukipudas Ammattitie 1 90840 Haukipudas	866	
00065	Haapajärven lukio Kirkkokatu 4 85800 Haapajärvi	176							

Tunnus Kod	Nimi Namn	Opiskelijoita Studerande 20.9.2006	Tunnus Kod	Nimi Namn	Opiskelijoita Studerande 20.9.2006	Tunnus Kod	Nimi Namn	Opiskelijoita Studerande 20.9.2006
62	Liikunnan koulutuskeskukset	30		<i>Oppilaita vuosiluokilla 7-9</i>	340	15	Lukiot	976
02324	Virpiniemen liikuntaopisto Hiihtomajantie 27 90820 Kello	30	07781	Valtarin koulu Koulutie 2 91100 Ii	340	00611	Kajaanin lukio Vuorikatu 2 87100 Kajaani	976
64	Kansalaisopistot	5 967	12	Peruskoulun erityiskoulut	26	21	Ammatilliset oppilaitokset	2 812
02233	Kiiminkijoen opisto Kirkkotie 4 90830 Haukipudas	5 967	07791	Jokivarren koulu Kirkkotie 5 91100 Ii	26	10043	Kainuun amm.op.(1.1.2005-) PL 142 87101 Kajaani	2 812
105	Hyrnsalmi		15	Lukiot	131	41	Ammattikorkeakoulut	2 055
11	Peruskoulut	340	00151	Iin lukio Koulutie 2 91100 Ii	131	02473	Kajaanin ammattikorkeakoulu PL 52 87101 Kajaani	2 055
	<i>Oppilaita vuosiluokilla 1-6</i>	207	64	Kansalaisopistot	800	61	Musiikkioppilaitokset	886
05277	Moisiovaaran koulu Moisiovaarantie 89 89540 Moisiovaara	31	02234	Iin ja Yli-Iin kansalaisopisto PL 24 91101 Ii	800	01951	Kainuun musiikkiopisto PL 251 87101 Kajaani	886
05280	Nivan koulu Lohitie 9 89400 Hyrnsalmi	153	205	Kajaani		64	Kansalaisopistot	4 823
05287	Väisälän koulu Hällänmaantie 5 89400 Hyrnsalmi	23	11	Peruskoulut	3 845	02235	Kainulan kansalaisopisto Sissikuja 3 87100 Kajaani	823
	<i>Oppilaita vuosiluokilla 7-9</i>	133		<i>Oppilaita vuosiluokilla 1-6</i>	1 831	02236	Kaukametsän opisto PL 251 87101 Kajaani	4 000
05273	Iston koulu Koskitie 2 89400 Hyrnsalmi	133	03616	Huuhkajavaaran koulu Samoojantie 4 87700 Kajaani	54	66	Kesäyliopistot	1 462
15	Lukiot	61	05200	Jormuan koulu Saviniementie 38 87970 Jormua	49	09924	Kainuun kesäyliopisto PL 51 87101 Kajaani	1 462
00528	Hyrnsalmen lukio Koskitie 2 89400 Hyrnsalmi	61	00491	Kajaanin normaalikoulu PL 51 87101 Kajaani	297	208	Kalajoki	
64	Kansalaisopistot	300	05201	Kirkkoahon koulu Hannusrannantie 5 87910 Linnantaus	58	11	Peruskoulut	1 156
02294	Hyrnsalmen kansalaisopisto PL 5 89401 Hyrnsalmi	300	05202	Kuluntalahden koulu Kulunkiertö 2 87950 Kuluntalahti	76		<i>Oppilaita vuosiluokilla 1-6</i>	777
139	Ii		03524	Lohtajan koulu Satumaantie 1 87700 Kajaani	275	06259	Etelänkylän koulu Etelänkyläntie 312 85100 Kalajoki	47
11	Peruskoulut	1 027	05197	Nakertajan koulu Jousitie 15 87830 Nakertaja	229	06162	Käännän koulu Haantie 4 85140 Tynkä	23
	<i>Oppilaita vuosiluokilla 1-6</i>	687	05196	Paltaniemen koulu Satamatie 2 87850 Paltaniemi	28	06163	Mehtäkylän koulu Tammelantie 213 85120 Metsä	58
07782	Alarannan koulu Alarannantie 293 91100 Ii	93	05378	Pietari Brahen koulu Käpykatu 21 87500 Kajaani	578	06264	Pitkäsken koulu Kalajoentie 489 A 85100 Kalajoki	28
07783	Aseman koulu Maalismaantie 32 91110 Ii as	59	05195	Teppanan koulu Eliaksentie 4 87200 Kajaani	187	06265	Pohjankylän koulu Marttilantie 6 85100 Kalajoki	318
07784	Haminan koulu Kirkkotie 5 91100 Ii	240		<i>Oppilaita vuosiluokilla 7-9</i>	379	06266	Pöllän koulu Löttäläntie 151 85160 Rautio	52
07785	Ojakylän koulu Härmänkuja 21 91100 Ii	82	05376	Kajaanin lyseo PL 30 87101 Kajaani	379	06267	Rahjan koulu Koulumäentie 23 85180 Rahja	54
07786	Olhavan koulu Hietaniementie 2 91140 Olhava	55		<i>Oppilaita vuosiluokilla 1-9</i>	1 635	06270	Raution koulu Rautiontie 1513 85160 Rautio	56
07787	Pohjois-Iin koulu Virkkulantie 27 91100 Ii	105	05385	Hauholan koulu Sotkamontie 22 87300 Kajaani	452	06271	Tavastin koulu Etelänkyläntie 871 85140 Tynkä	66
07790	Ylirannan koulu Yli-Iin tie 224 91110 Ii as	53	03580	Keskuskoulu Väinämöisenkatu 28 87100 Kajaani	589	06275	Vuorenkallion koulu Nikkarantie 15 85100 Kalajoki	75
			05193	Kätönlahden koulu Kätönkuja 7 87250 Kajaani	594			

4 Oulun lääni - Uleåborgs län

Tunnus Kod	Nimi Namn	Opiskelijoita Studerande 20.9.2006	Tunnus Kod	Nimi Namn	Opiskelijoita Studerande 20.9.2006	Tunnus Kod	Nimi Namn	Opiskelijoita Studerande 20.9.2006
	<i>Oppilaita vuosiluokilla 7-9</i>	379	247 Kestilä			05324 Lentiiran koulu		14
06258	Kalajoen yläaste Pohjankyläntie 6 85100 Kalajoki	379	11 Peruskoulut		212	05323 Lentuan koulu Ohtolantie 27 88900 Kuhmo		18
15 Lukiot		258	<i>Oppilaita vuosiluokilla 1-9</i>		212	05318 Seilosen koulu Hyötyniementie 30 88900 Kuhmo		19
00253	Kalajoen lukio Pohjankyläntie 6 85100 Kalajoki	258	05373 Kestilän peruskoulu Keskustie 1 92700 Kestilä		212	05315 Timoniemen koulu Nuottarannantie 13 88900 Kuhmo		30
21 Ammatilliset oppilaitokset		255	255 Kiiminki			<i>Oppilaita vuosiluokilla 7-9</i>		396
01795	Kalajoen ammattiopisto Opintie 2 85100 Kalajoki	255	11 Peruskoulut		2 017	05312 Tuupalan koulu Kainuuntie 118 88900 Kuhmo		396
63 Kansanopistot		142	<i>Oppilaita vuosiluokilla 1-6</i>		1 406	15 Lukiot		208
01642	Kalajoen kristill.kansanopisto PL 26 85101 Kalajoki	142	06548 Alakylän koulu Huruntie 16 90910 Kontio		139	00301 Kuhmon yhteislukio Hyrntie 3 88900 Kuhmo		208
64 Kansalaisopistot		908	06549 Hannuksen koulu Loukkojärventie 4 90900 Kiiminki		28	61 Musiikkioppilaitokset		368
02237	Kalajoen kansalaisopisto Kalajoentie 5 85100 Kalajoki	908	03423 Huttukylän koulu Huttukylänkoulutie 66 90900 Kiiminki		69	02332 Kuhmon musiikki-instituutti Koulukatu 1 88900 Kuhmo		368
244 Kempele			06550 Jäälän koulu Rivitie 11 90940 Jääli		516	64 Kansalaisopistot		1 300
11 Peruskoulut		2 215	06551 Kiiminkijoen koulu Raatie 9 90900 Kiiminki		477	10044 Kuhmon kansalaisop.(1.1.2005-) Piilolantie 47 88900 Kuhmo		1 300
<i>Oppilaita vuosiluokilla 1-6</i>		1 490	06552 Tirinkylän koulu Tirintie 97 90910 Kontio		82	292 Kuivaniemi		
06277	Ketolanperän koulu Luonungintie 13 90450 Kempele	105	06553 Ylikylän koulu Ylikoulutie 6 90900 Kiiminki		95	11 Peruskoulut		278
06278	Kirkonkylän koulu Vihiluodontie 585 90440 Kempele	465	<i>Oppilaita vuosiluokilla 7-9</i>		611	<i>Oppilaita vuosiluokilla 1-6</i>		126
03572	Santamäen koulu Peltomiehentie 5 90440 Kempele	137	06547 Kiimingin yläaste PL 21 90901 Kiiminki		611	04411 Aseman koulu Mattilantie 1 95100 Kuivaniemi		54
06279	Ylikylän koulu Nerolantie 4 90450 Kempele	783	12 Peruskoulun erityiskoulut		39	04413 Jokikylän koulu Ylihyrntie 2 95130 Hyryoja		52
<i>Oppilaita vuosiluokilla 7-9</i>		725	03506 Jaaranharjun koulu Jaarantie 4 90900 Kiiminki		39	04414 Kirkonkylän koulu Mattilantie 1 95100 Kuivaniemi		20
06276	Kempeleen yläaste Vihiluodontie 578 90440 Kempele	725	15 Lukiot		234	<i>Oppilaita vuosiluokilla 1-9</i>		152
12 Peruskoulun erityiskoulut		55	00326 Kiimingin lukio Urheilutie 12 90900 Kiiminki		234	04410 Kuivajoen koulu Koulutie 30 95100 Kuivaniemi		152
08897	Santamäen erityiskoulu Peltomiehentie 5 90440 Kempele	55	290 Kuhmo			305 Kuusamo		
15 Lukiot		326	11 Peruskoulut		989	11 Peruskoulut		2 301
00479	Kempeleen lukio Vihiluodontie 580 90440 Kempele	326	<i>Oppilaita vuosiluokilla 1-6</i>		593	<i>Oppilaita vuosiluokilla 1-6</i>		1 308
21 Ammatilliset oppilaitokset		588	05340 Hietaperän koulu Pohjoispuolentie 2091 88900 Kuhmo		32	04430 Kirkkokedon koulu Kitronintie 2 93600 Kuusamo		294
10039	Oulunseud. ao., Kempele PL 29 90441 Kempele	588	05337 Iivantiiran koulu Kekkestie 4264 88760 Iivantiira		18	04682 Kuolion koulu Ouluntie 227 93630 Kuoliavaara		44
64 Kansalaisopistot		1 955	05336 Jyrkän koulu Jyrkäntie 491 88900 Kuhmo		21	04425 Käylän koulu Rinneahontie 3 93850 Käylä		29
02297	Kempeleen kansalaisopisto PL 12 90441 Kempele	1 955	05330 Kontion koulu Kontionkatu 2 88900 Kuhmo		441			

Tunnus Kod	Nimi Namn	Opiskelijoita Studerande 20.9.2006	Tunnus Kod	Nimi Namn	Opiskelijoita Studerande 20.9.2006	Tunnus Kod	Nimi Namn	Opiskelijoita Studerande 20.9.2006
04439	Maanselän koulu Sarvipieräntie 14 93999 Kuusamo	25	64	Kansalaisopistot	1 450	21	Ammatilliset oppilaitokset	188
04442	Mäkelän koulu Saapungintie 9 93600 Kuusamo	86	02239	Kuusamon kansalaisopisto Oulungantie 1 93600 Kuusamo	1 450	10020	Oulun seud. ao., Liminka Iivarinpolku 2 91900 Liminka	188
04443	Määttälän koulu Määttälänvaarantie 7 93920 Määttälänvaara	51	317 Kärsämäki			61	Musiikkioppilaitokset	176
04444	Nilonkankaan koulu Katekeetantie 3 H 93600 Kuusamo	401	11	Peruskoulut	455	01990	Limingan seudun musiikkiopisto Kauppakatu 4 91900 Liminka	176
04445	Nissinvaaran koulu Nissinjärventie 6 93600 Kuusamo	60		<i>Oppilaita vuosiluokilla 1-6</i>	143	63	Kansanopistot	109
04446	Noukavaaran koulu Meskusvaarantie 61 93999 Kuusamo	48	05253	Rannan koulu Kokonperäntie 48 86710 Kärsämäki	67	01660	Limingan kansanopisto Arvolankatu 1 91900 Liminka	109
04455	Sänkikankaan koulu Lämsänkyläntie 1 93999 Kuusamo	95	05249	Saviselän koulu Jylhänperäntie 20 86710 Kärsämäki	41	64	Kansalaisopistot	700
03570	Tolpanniemen koulu Santeri Ivalontie 4 93600 Kuusamo	114	05255	Venetpalon koulu Höykerintie 61 86710 Kärsämäki	35	02240	Lakeuden kansalaisopisto Kauppakatu 4 91900 Liminka	700
04457	Törmäsen koulu Koskenkyläntie 7 93999 Kuusamo	30		<i>Oppilaita vuosiluokilla 1-9</i>	312	436 Lumijoki		
04459	Vasaraperän koulu Rovaniementie 227 E 93680 Vasaraperä	31	05256	Frosteruksen koulu Frosteruksenkatu 25 86710 Kärsämäki	312	11	Peruskoulut	325
	<i>Oppilaita vuosiluokilla 7-9</i>	724	15	Lukiot	65		<i>Oppilaita vuosiluokilla 1-9</i>	325
04463	Nilon koulu Katekeetantie 3 G 93600 Kuusamo	419	00531	Kärsämäen lukio Frosteruksenkatu 25 86710 Kärsämäki	65	06484	Lumijoen peruskoulu Poutalantie 1 91980 Lumijoki	325
03631	Torangin koulu Kiestingintie 1 93600 Kuusamo	305	425 Liminka			483 Merijärvi		
	<i>Oppilaita vuosiluokilla 1-9</i>	269	11	Peruskoulut	1 442	11	Peruskoulut	205
04419	Rukan koulu Koulutie 30 93825 Rukatunturi	269		<i>Oppilaita vuosiluokilla 1-6</i>	1 057		<i>Oppilaita vuosiluokilla 1-6</i>	138
15	Lukiot	407	06282	Ketunmaan koulu Ketunmaantie 56 91900 Liminka	31	06287	Koivupuhdon koulu (0-6) Merijärventie 106 86220 Merijärvi	138
00314	Kuusamon lukio Oulangantie 1 93600 Kuusamo	407	06281	Lakeuden koulu Kaskentie 2 91930 Ala-Temmes	67		<i>Oppilaita vuosiluokilla 7-9</i>	67
21	Ammatilliset oppilaitokset	458	06283	Linnukan koulu Linnukkatie 7 91900 Liminka	453	03589	Koivupuhdon koulu (7-9) Merijärventie 106 86220 Merijärvi	67
01285	Kuusamon ammatti-instituutti Apajatie 1 93600 Kuusamo	458	06284	Rantakylän koulu Jurvalankuja 2 91900 Liminka	80	494 Muhos		
24	Ammatill.aikuiskoulutuskesk.	164	06285	Tupoksen koulu Sortavalantie 1 91910 Tupos	426	11	Peruskoulut	1 295
01585	Koillis-Suomen Aikuiskoulutus PL 13 93601 Kuusamo	164		<i>Oppilaita vuosiluokilla 7-9</i>	385		<i>Oppilaita vuosiluokilla 1-6</i>	858
61	Musiikkioppilaitokset	307	06280	Hannu Krankan koulu Linnukkatie 5 91900 Liminka	385	06294	Honkalan koulu Laitilantie 58 91500 Muhos	53
02013	Kuusamon musiikkiopisto Kaarlo Hännisen tie 2 93600 Kuusamo	307	12	Peruskoulun erityiskoulut	18	06295	Huovilan koulu Ketolanojantie 653 91500 Muhos	103
63	Kansanopistot	15	03277	Kyllälän koulu Lännentie 1 91900 Liminka	18	06296	Hyrkin koulu Mettäperäntie 5 91410 Jokirinne	134
01654	Kuusamon kansanopisto Kitkantie 35 93600 Kuusamo	15	15	Lukiot	154	06297	Kirkonkylän koulu PL 44 91501 Muhos	360
			00427	Limingan lukio Linnukkatie 5 91900 Liminka	154	06298	Korivaaran koulu Niirasentie 2 91500 Muhos	93
						06303	Kylmälänkylän koulu Kylmälänkyläntie 2845 91560 Kylmälänkylä	22

4 Oulun lääni - Uleåborgs län

Tunnus Kod	Nimi Namn	Opiskelijoita Studerande 20.9.2006	Tunnus Kod	Nimi Namn	Opiskelijoita Studerande 20.9.2006	Tunnus Kod	Nimi Namn	Opiskelijoita Studerande 20.9.2006
06299	Laitasaaren koulu Hotintie 22 91510 Rovaa	61	03503	Vilkunan koulu Koivuahontie 20 A 85500 Nivala	40	564 Oulu		
06301	Mäntyrannan koulu Mäntyrannankuja 5 91500 Muhos	32	06583	Väläkylän koulu Koulunmäki 31 A 85540 Nivala	33	11 Peruskoulut 11 891		
	<i>Oppilaita vuosiluokilla 7-9</i>	437		<i>Oppilaita vuosiluokilla 7-9</i>	481		<i>Oppilaita vuosiluokilla 1-6</i>	6 148
06293	Muhoksen yläaste PL 54 91501 Muhos	437	08584	Niva-Kaijan koulu Kalliontie 47 85500 Nivala	481	06347	Herukan koulu Risuniityntie 7 90800 Oulu	574
12 Peruskoulun erityiskoulut		76	15 Lukiot		201	06329	Hintan koulu Valjastie 19 90650 Oulu	354
03714	Martti Niemelän koulu Leppiniementie 155 91500 Muhos	33	00555	Nivalan lukio PL 53 85501 Nivala	201	03367	Hönttämäen koulu Ruotukuja 1 90630 Oulu	182
03273	Pohjolan koulu Pohjolantie 29 91500 Muhos	43	21 Ammatilliset oppilaitokset		866	06330	Kaukovanion koulu Hiirihaukantie 4 90250 Oulu	292
15 Lukiot		193	02434	Nivalan ammattiopisto PL 162 85501 Nivala	866	03515	Knuutilankankaan koulu Knuutilankankaantie 10 90240 Oulu	276
00512	Muhoksen lukio PL 54 91501 Muhos	193	61 Musiikkioppilaitokset		621	06334	Korvensuoran koulu Leväsuontie 17 90630 Oulu	310
21 Ammatilliset oppilaitokset		289	01949	Jokilaaksojen musiikkiopisto Vesitie 5 85500 Nivala	621	06335	Koskelan koulu Tullimiehentie 8 90560 Oulu	373
02999	Oulun seud. ao., Muhos PL 4 91501 Muhos	289	563 Oulainen			06336	Kuivasjärven ala-aste Karppalantie 1 90540 Oulu	211
64 Kansalaisopistot		944	11 Peruskoulut		1 117	06326	Kuivasojan koulu Pateniementie 2 90800 Oulu	131
02243	Oulujoki-opisto PL 39 91501 Muhos	944		<i>Oppilaita vuosiluokilla 1-6</i>	748	06339	Lintulammen koulu Haapanatie 33 90150 Oulu	355
535 Nivala			06305	Jauhinkankaan koulu Amiraalintie 40 86300 Oulainen	127	06337	Madekosken ala-aste Konttisenie 100 90310 Oulu	257
11 Peruskoulut		1 537	06306	Juho Oksan koulu Kaarikatu 3 86300 Oulainen	413	03532	Maikkulan ala-aste Maikkulanraitti 11 90240 Oulu	249
	<i>Oppilaita vuosiluokilla 1-6</i>	1 056	06310	Lehtopään koulu Pärekuja 7 86300 Oulainen	91	03262	Myllyojan koulu Karvarinaukio 15 90650 Oulu	260
06565	Ahteen koulu Pihlajatie 2 85630 Sarjanahde	95	06309	Matkanivan koulu Haapavedentie 800 86510 Matkaniva	46	06340	Nuottasaaren koulu Isokatu 94 90120 Oulu	202
06566	Aittolan koulu Aittoperäntie 867 A 85560 Ainastalo	61	06307	Petäjaskosken koulu Petäjaskoskentie 133 86210 Petäjaskoski	71	06341	Oulujoen koulu Sangintie 129 90650 Oulu	239
06567	Erkkilän koulu Erkkiläntie 132 A 85500 Nivala	53		<i>Oppilaita vuosiluokilla 7-9</i>	369	06332	Oulunlahden koulu Fiskarintie 2 90420 Oulu	390
06568	Haapalan koulu Haapaperäntie 173 A 85500 Nivala	86	06304	Oulaisten yläkoulu Oulaistenkatu 58 86300 Oulainen	369	06343	Patamäen ala-aste Peltorinne 6 90240 Oulu	141
06569	Haikaran koulu Väläkyläntie 310 A 85500 Nivala	85	15 Lukiot		234	06344	Paulaharjun koulu Mielikintie 5 90550 Oulu	272
06571	Junttilan koulu Mehtäläntie 42 A 85500 Nivala	62	00596	Oulaisten lukio Oulaistenkatu 54 86300 Oulainen	234	06345	Pikkaralan ala-aste Vasantie 121 90310 Oulu	42
06572	Järvikylän koulu Antteroisenukuja 2 A 85500 Nivala	55	21 Ammatilliset oppilaitokset		725	06346	Rajakylän koulu Ruiskukkatie 4-6 90580 Oulu	434
06573	Karvoskylän koulu Piimätie 9 85580 Karvoskylä	43	10050	Oulaisten ammattiopisto PL 12 86301 Oulainen	725	06384	Sanginsuun koulu Sanginsuuntie 56 90650 Oulu	54
04042	Kyösti Kallion koulu PL 10 85501 Nivala	372	64 Kansalaisopistot		1 440	06348	Teuvo Pakkalan koulu Teuvo Pakkalan katu 17 90100 Oulu	256
06577	Malilan koulu Maliskyläntie 1147 A 85640 Maliskylä	71	02242	Oulas-opisto PL 14 86301 Oulainen	1 440			

Tunnus Kod	Nimi Namn	Opiskelijoita Studeringe 20.9.2006	Tunnus Kod	Nimi Namn	Opiskelijoita Studeringe 20.9.2006	Tunnus Kod	Nimi Namn	Opiskelijoita Studeringe 20.9.2006
06350	Tuiran ala-aste Koskitie 27 90500 Oulu	171	15 Lukiot		4 228	24 Ammatill.aikuisopetuskeskus.		1 360
06351	Välvainion ala-aste Luokotie 4 90530 Oulu	123	00265 Karjasillan lukio Lintulammentie 7 90150 Oulu		292	01599 Oulun Aikuisopetuskeskus Oy Kotkantie 3 90250 Oulu		1 360
	<i>Oppilaita vuosiluokilla 7-9</i>	2 467	00603 Kastellin lukio Kajaanintie 54 90230 Oulu		419	41 Ammattikorkeakoulut		8 215
06315	Karjasillan yläaste Lintulammentie 7 90150 Oulu	268	00401 Laanilan lukio Hintantie 66 90650 Oulu		295	02471 Oulun seudun ammattikorkeak. PL 222 90101 Oulu		8 215
06318	Laanilan yläaste Hintantie 66 90650 Oulu	420	00604 Madetojan musiikkilukio PL 45 90015 Oulun kaupunki		315	42 Yliopistot		16 061
03600	Maikkulan yläaste Jatulikivenkatu 3 90240 Oulu	347	00831 Merikosken lukio Itäkangastie 9 90500 Oulu		294	01904 Oulun yliopisto PL 8000 90014 Oulun yliopisto		16 061
06320	Merikosken yläaste Itäkangastie 9 90500 Oulu	361	00601 Oulun Suom. Yhteiskoulun lukio Maunonkatu 1 90100 Oulu		624	61 Musiikkioppilaitokset		886
06323	Pateniemen yläaste Sahantie 2 90800 Oulu	327	00548 Oulun aikuislukio Itäkangastie 9 90500 Oulu		990	01968 Oulun konservatorio PL 20 90015 Oulun kaupunki		886
06847	Pohjankartanon yläaste PL 59 90015 Oulun kaupunki	498	00598 Oulun lyseon lukio Kajaaninkatu 3 90100 Oulu		757	63 Kansanopistot		67
06314	Rajakylän yläaste Ruiskukkatie 4-6 90580 Oulu	246	00674 Pateniemen lukio Ruiskukkatie 4-6 90580 Oulu		242	01674 Pohjola-opisto Kaarretie 14 90500 Oulu		67
	<i>Oppilaita vuosiluokilla 1-9</i>	3 276	19 Perus- ja lukioasteen koulut		982	64 Kansalaisopistot		7 843
03748	Kaakkurin koulu Pesätie 15 90400 Oulu	851	00599 Oulun normaalikoulu PL 9300 90014 Oulun yliopisto		818	02246 Oulu-opisto PL 45 90015 Oulun kaupunki		4 182
06316	Kastellin koulu Kajaanintie 54-56 90230 Oulu	698	03407 Svenska Privatsk. i Uleåborg Sepänkatu 7 90100 Oulu		164	02245 Oulun kansalaisopisto Kaarretie 14 90500 Oulu		3 661
06322	Myllytullin koulu Kirkkokatu 1 90100 Oulu	510	21 Ammatilliset oppilaitokset		5 099	66 Kesäyliopistot		2 292
03735	Oulun kansainvälinen koulu Kasarmintie 4 90100 Oulu	229	01399 Oulun Palvelualan Opisto Teuvo Pakkalan katu 15 90100 Oulu		261	09934 Pohjois-Pohjanmaan kesäyo PL 2437 90014 Oulun yliopisto		2 292
03544	Oulun steinerkoulu Kaarretie 14 90500 Oulu	116	01310 Oulun diakoniaopisto Uusikatu 46 90100 Oulu		217	<hr/>		
06319	Pöllönkankaan koulu Kuovitie 13 90540 Oulu	506	01249 Oulun seud. ao., Kaukov./kaup Kotkantie 2 C 90250 Oulu		988	567 Oulunsalo		
06324	Terva-Toppilan koulu Koskelantie 49-53 90520 Oulu	366	10000 Oulun seud. ao., Kaukov./tekn Kotkantie 2 A 90250 Oulu		938	11 Peruskoulut		1 646
12 Peruskoulun erityiskoulut		484	02555 Oulun seud. ao., Kontinkangas Kiviharjuntie 8 90220 Oulu		1 415	<i>Oppilaita vuosiluokilla 1-6</i>		1 139
06327	Heinätorin koulu Torikatu 45 90120 Oulu	157	02588 Oulun seud. ao., Myllytulli Isokatu 1 90100 Oulu		977	06358 Kirkkonkylän koulu Koulutie 4 90460 Oulunsalo		439
08858	Kajaanintullin erityiskoulu Koulukatu 16 90100 Oulu	60	10040 Oulun seud. ao., Pikisaari Pikisaarentie 13 90100 Oulu		303	03475 Pitkäkankaan koulu Opintie 6 90460 Oulunsalo		508
03433	Leinonpuiston erityiskoulu Koskitie 27 90500 Oulu	172	22 Ammatill.erityisoppilaitokset		1 266	06359 Salonpään koulu Keskipiirintie 9 90470 Varjakka		192
08927	Lohipadon erityiskoulu Koskitie 39 90500 Oulu	37	02547 Merikosken amm. koulutuskeskus PL 389 90101 Oulu		1 266	<i>Oppilaita vuosiluokilla 7-9</i>		507
08898	Merikartanon koulu Lossikuja 6 90500 Oulu	58	23 Ammatill.erikoisoppilaitokset		55	03327 Oulunsalon yläaste Opintie 90460 Oulunsalo		507
03266	Sairaalarinteen erityiskoulu Sairaalarinrinne 7 K 2-3 90220 Oulu	..	01201 Pohj.Suomen teoll.op. Pohto Vellamontie 12 90500 Oulu		55	15 Lukiot		219
						00543 Oulunsalon lukio Mäntypellonpolku 10 90460 Oulunsalo		219
						64 Kansalaisopistot		1 175
						02437 Oulunsalon kansalaisopisto Mäntypellonpolku 10 90460 Oulunsalo		1 175

4 Oulun lääni – Uleåborgs län

Tunnus Kod	Nimi Namn	Opiskelijoita Studeraende 20.9.2006	Tunnus Kod	Nimi Namn	Opiskelijoita Studeraende 20.9.2006	Tunnus Kod	Nimi Namn	Opiskelijoita Studeraende 20.9.2006
578 Paltamo			620 Puolanka					
11 Peruskoulut		420	04471 Hetekylän peruskoulu		25	11 Peruskoulut		356
	<i>Oppilaita vuosiluokilla 1-6</i>	276		<i>Hetekyläntie 814</i>			<i>Oppilaita vuosiluokilla 1-6</i>	50
05229 Hakasuon ala-aste		38	04472 Hirvaskosken peruskoulu		32	06364 Joukokylän koulu		22
	Manamansalontie 97			93270 Sotkajärvi			Taivalkoskentie 290 A	
	88300 Paltamo		04093 Kipinän peruskoulu		27		89320 Joukokylä	
05226 Kirkonkylän ala-aste		195	04477 Kurenalan koulu		327	06369 Väyrylän koulu		28
	Vaarankyläntie 3			Rimmintie 1			Paltamontie 245	
	88300 Paltamo			93100 Pudasjärvi			89200 Puolanka	
05227 Kontiomäen koulu		43	03371 Lakarin koulu		150		<i>Oppilaita vuosiluokilla 1-9</i>	306
	Koulutie 3			Postimiehentie 1		06360 Puolankajärven koulu		306
	88470 Kontiomäki			93100 Pudasjärvi			Koulukatu 2	
	<i>Oppilaita vuosiluokilla 7-9</i>	144	04482 Paukkerinharjun peruskoulu		24		89200 Puolanka	
05218 Paltamon yläaste		144		Niskalantie 9		15 Lukiot		68
	Korpitie 14		04706 Poijulan peruskoulu		27	00673 Puolangan lukio		68
	88300 Paltamo			Poijulantie 23			PL 42	
12 Peruskoulun erityiskoulut		17		93270 Sotkajärvi			89201 Puolanka	
05221 Harjurinteen koulu		17	04484 Puhoksen peruskoulu		27	64 Kansalaisopistot		270
	Korpitie 14			Puhoksentie 21		02250 Puolangan kansalaisopisto		270
	88300 Paltamo			93390 Puhoskylä			PL 42	
15 Lukiot		143	04485 Pärjänsuon peruskoulu		54		89201 Puolanka	
00635 Paltamon lukio		143	04486 Sarakylän peruskoulu		40			
	Korpitie 14			Sarakyläntie 5426				
	88300 Paltamo			93250 Sarajärvi				
63 Kansanopistot		71	04489 Syötteen peruskoulu		13	625 Pyhäjoki		
01641 Kainuun opisto		71		Syötekeskuksentie 126		11 Peruskoulut		442
	Tahvintie 4			93280 Syöte			<i>Oppilaita vuosiluokilla 1-6</i>	286
	88380 Mieslahti			<i>Oppilaita vuosiluokilla 7-9</i>	440	06480 Kirkonkylän koulu		138
64 Kansalaisopistot		1 100	04465 Rimminkankaan koulu		440		Koulutie 9	
02248 Paltamon kansalaisopisto		1 100		Rimmintie 15			86100 Pyhäjoki	
	Vaarankyläntie 7			93100 Pudasjärvi		06481 Parhalahden koulu		39
	88300 Paltamo		15 Lukiot		158		Parhalahdentie 68	
			00658 Pudasjärven lukio		158		86110 Parhalahdi	
				Lukiontie 4		06482 Pirttikosken koulu		43
				93100 Pudasjärvi			Pirttikoskentie 585	
603 Piippola			64 Kansalaisopistot		1 300	06483 Yppäriin koulu		66
11 Peruskoulut		83	02249 Pudasjärven kansalaisopisto		1 300		Vanha maantie 39 A	
	<i>Oppilaita vuosiluokilla 1-6</i>	83		PL 10			86170 Yppäri	
05231 Pentti Haanpään koulu		83		93101 Pudasjärvi			<i>Oppilaita vuosiluokilla 7-9</i>	156
	Keskustie 20		617 Pulkkila			06478 Pyhäjoen yläaste		156
	92620 Piippola		11 Peruskoulut		243		Koulutie 9	
21 Ammatilliset oppilaitokset		266		<i>Oppilaita vuosiluokilla 1-6</i>	101		86100 Pyhäjoki	
01817 Piippolan käsi- ja taidet.opist		266	05217 Alamäkelän koulu		75	15 Lukiot		94
	Keskustie 29			Mäkeläntie 2		00541 Pyhäjoen lukio		94
	92620 Piippola			92600 Pulkkila			Koulutie 8	
			05213 Laakkolan koulu		26		86100 Pyhäjoki	
				Latvantie 10		626 Pyhäjärvi		
615 Pudasjärvi				92650 Laakkola		11 Peruskoulut		685
11 Peruskoulut		1 243		<i>Oppilaita vuosiluokilla 7-9</i>	142		<i>Oppilaita vuosiluokilla 1-6</i>	454
	<i>Oppilaita vuosiluokilla 1-6</i>	803	05214 Ylämäkelän koulu		142	05188 Emolahden koulu		26
04467 Aittojärven peruskoulu		35		Mäkeläntie 2			Pellikantie 421	
	Hiltusentie 12			92600 Pulkkila			86800 Pyhäsalmi	
	93170 Pudasjärvi		15 Lukiot		92	05185 Emoniemen koulu		32
04469 Ervastian peruskoulu		22	00663 Pulkkilan lukio		92		Emoniementie 271	
	Puolangantie 1148			Turulantie 3			86800 Pyhäsalmi	
	93270 Sotkajärvi			92600 Pulkkila				

Tunnus Kod	Nimi Namn	Opiskelijoita Studerande 20.9.2006	Tunnus Kod	Nimi Namn	Opiskelijoita Studerande 20.9.2006	Tunnus Kod	Nimi Namn	Opiskelijoita Studerande 20.9.2006
05181	Hiidenkylän koulu Pitäjänmäentie 376 86850 Hiidenniemi	32	06355	Kopsan koulu Kopsantie 61 92260 Kopsa	15	64	Kansalaisopistot	3 100
05183	Ikosen koulu Pyhäjärventie 4 86800 Pyhäsalmi	188	06356	Olkijoen koulu Siikajoentie 544 92140 Pattijoki	55	02252	Raaha-opisto Brahenkatu 13 92100 Raaha	3 100
05184	Jokikylän koulu Koulutie 99 A 86800 Pyhäsalmi	26	06492	Piehingin koulu Mäntytie 46 92220 Piehinki	92	682 Rantsila		
05177	Parkkiman koulu Rantalantie 13 86800 Pyhäsalmi	32	06495	Tikkalan koulu Martikkalantie 7 92230 Mattilanperä	44	11	Peruskoulut	255
05175	Rannankylän koulu Keiteleentie 739 86800 Pyhäsalmi	27	06357	Ylipään koulu Hongistontie 12 92240 Lasikangas	27		<i>Oppilaita vuosiluokilla 1-6</i>	179
05173	Ruotasen koulu Tornitie 1 86900 Pyhäkumpu	91		<i>Oppilaita vuosiluokilla 7-9</i>	557	04498	Aleksanterin koulu PL 41 92501 Rantsila	86
	<i>Oppilaita vuosiluokilla 7-9</i>	231	06486	Merikadun koulu PL 80 92101 Raaha	297	04495	Hovin koulu Koulutie 10 92500 Rantsila	36
05171	Salmen koulu PL 43 86801 Pyhäsalmi	231	06487	Saloisten koulu Kisatie 1 92160 Saloinen	260	04500	Mankilan koulu Mankilantie 748 92530 Mankila	32
15	Lukiot	132		<i>Oppilaita vuosiluokilla 1-9</i>	891	04502	Sipolan koulu Nelostie 1535 92500 Rantsila	25
00661	Pyhäjärven lukio PL 43 86801 Pyhäsalmi	132	08842	Antinkankaan koulu Suvitie 4 92130 Raaha	235		<i>Oppilaita vuosiluokilla 7-9</i>	76
			06352	Pattasten koulu Rännärantie 3 92140 Pattijoki	656	04503	Gananderin koulu PL 41 92501 Rantsila	76
630 Pyhäntä						691 Reisjärvi		
11	Peruskoulut	308	12	Peruskoulun erityiskoulut	68	11	Peruskoulut	464
	<i>Oppilaita vuosiluokilla 1-6</i>	194	06494	Holmin koulu Suvitie 4 92130 Raaha	45		<i>Oppilaita vuosiluokilla 1-6</i>	321
05189	Kirkonkylän ala-aste Koulutie 8 A 92930 Pyhäntä	162	03473	Suvitien koulu Suvitie 4 92130 Raaha	23	06380	Järvelän ala-aste Kolmostie 388 A 85940 Räisälänmäki	19
05190	Tavastkengän ala-aste Tavastkengäntie 33 A 92910 Tavastkenkä	32	15	Lukiot	487	06382	Kalajan ala-aste Nättiläntie 65 A 85980 Köyhänperä	39
	<i>Oppilaita vuosiluokilla 7-9</i>	114	00713	Raahan lukio PL 83 92101 Raaha	487	06383	Kangaskylän ala-aste Lehtorannantie 11 A 85930 Kangaskylä	54
03505	Pyhännän yläaste Koulutie 8 A 92930 Pyhäntä	114	21	Ammatilliset oppilaitokset	1 191	06381	Leppälahden ala-aste Sievintie 317 85900 Reisjärvi	27
			01810	Lybeckerin käsi- ja taidet.opp PL 88 92101 Raaha	273	06386	Niemenkartanon ala-aste Susisaarentie 8 85900 Reisjärvi	182
678 Raaha			01255	Raahan Porvari- ja Kauppakoulu PL 40 92101 Raaha	333		<i>Oppilaita vuosiluokilla 7-9</i>	143
11	Peruskoulut	2 647	01093	Raahan ammattioppilaitos PL 7 92101 Raaha	585	06377	Reisjärven yläaste Kisatie 5 85900 Reisjärvi	143
	<i>Oppilaita vuosiluokilla 1-6</i>	1 199	23	Ammatill.erikoisoppilaitokset	178	12	Peruskoulun erityiskoulut	14
06488	Haapajoen koulu Haantie 75 92210 Arkkukari	95	01132	Ruukki Teollisuusoppilaitos PL 93 92101 Raaha	178	08876	Reisjärven erityiskoulu Kisatie 5 85900 Reisjärvi	14
03507	Harakkamäen koulu Harakkamäentie 14 92140 Pattijoki	181	24	Ammatill.aikuiskoulutuskesk.	343	15	Lukiot	78
03386	Honganpalon koulu Metsätorinkatu 14 92160 Saloinen	145	01582	Raahan amm.aikuiskoulutuskesk. PL 59 92101 Raaha	343	00532	Reisjärven lukio Savolanmäentie 18 85900 Reisjärvi	78
06353	Jokelan koulu Jokelankyläntie 18 92140 Pattijoki	61	61	Musiikkioppilaitokset	503	63	Kansanopistot	125
06489	Keskuskoulu PL 152 92101 Raaha	209	01972	Raahan musiikkiopisto Asemakatu 2 92100 Raaha	503	01678	Reisjärven kristill.opisto Räisälänmäentie 381 85940 Räisälänmäki	125
03259	Koivuluodon koulu Kummatinkatu 3 92150 Raaha	275						

4 Oulun lääni – Uleåborgs län

Tunnus Kod	Nimi Namn	Opiskelijoita Studerande 20.9.2006	Tunnus Kod	Nimi Namn	Opiskelijoita Studerande 20.9.2006	Tunnus Kod	Nimi Namn	Opiskelijoita Studerande 20.9.2006
697	Ristijärvi		06402	Karjulan koulu Myllyojantie 153 85470 Kiiskilampi	34	05045	Tuhkakylän koulu Jormasjärventie 2 88120 Tuhkakylä	18
11	Peruskoulut	157	06403	Kirkonkylän koulu Jussintie 29 B 85410 Sievi	261	05044	Vuokatin koulu Kuikkalammentie 1 88610 Vuokatti	129
	<i>Oppilaita vuosiluokilla 1-6</i>	97	06404	Korhosen koulu Koulukatu 10 85310 Sievi as	87		<i>Oppilaita vuosiluokilla 1-9</i>	565
05258	Kirkonkylän ala-aste Aholantie 28 88400 Ristijärvi	97	06406	Leppälän koulu Leppälänkouluntie 25 85340 Jyrinki	56	05046	Tenetin koulu Opintie 2 88610 Vuokatti	565
	<i>Oppilaita vuosiluokilla 7-9</i>	60	06407	Vanhankirkon koulu Rautiontie 460 85320 Markkula	25	15	Lukiot	320
05257	Ristijärven yläaste Aholantie 28 88400 Ristijärvi	60		<i>Oppilaita vuosiluokilla 7-9</i>	281	00768	Sotkamon lukio PL 24 88601 Sotkamo	320
708	Ruukki		06395	Jussinpekan koulu Jussinmäentie 2 85410 Sievi	281	62	Liikunnan koulutuskeskukset	47
11	Peruskoulut	691	12	Peruskoulun erityiskoulut	30	01768	Vuokatin urheiluopisto Opistontie 1 88615 Vuokatin Urheiluopis	47
	<i>Oppilaita vuosiluokilla 1-6</i>	457	06397	Haikolan erityiskoulu Jussintie 29 B 85410 Sievi	30	64	Kansalaisopistot	1 300
06390	Luohuan ala-aste Kupsalankuja 7 92450 Luohua	50	15	Lukiot	83	02253	Sotkamon kansalaisopisto PL 24 88601 Sotkamo	1 300
06391	Paavolan ala-aste Koulutie 2 92430 Paavola	117	00564	Sievin lukio Jussinmäentie 2 85410 Sievi	83	777	Suomussalmi	
06392	Revonlahden ala-aste Koulukuja 11 92350 Revonlahti	84	11	Peruskoulut	223	11	Peruskoulut	1 020
06393	Ruukin koulu Häröntie 7 92400 Ruukki	206		<i>Oppilaita vuosiluokilla 1-6</i>	720		<i>Oppilaita vuosiluokilla 1-6</i>	304
	<i>Oppilaita vuosiluokilla 7-9</i>	234	03335	Gumeruksen koulu Jaakontie 1 A 92320 Siikajoki	223	05071	Haukilan koulu Kuhmontie 135 89600 Suomussalmi	20
06387	Ruukin yläaste Koulutie 3 92400 Ruukki	234	748	Siikajoki		05069	Jumaliskylän koulu Moisiovaarantie 224 C 89600 Suomussalmi	26
15	Lukiot	142	765	Sotkamo		05062	Nivan koulu Vaarannivantie 37 A 89680 Vaaranniva	37
00731	Ruukin lukio Koulutie 3 92400 Ruukki	142	11	Peruskoulut	1 285	08837	Pesiönlahden koulu Joukokyläntie 3 A 89600 Suomussalmi	40
21	Ammatilliset oppilaitokset	111		<i>Oppilaita vuosiluokilla 1-6</i>	47	05059	Piispajärven koulu Viitostie 806 C 89760 Piispajärvi	40
01489	Ruukin maaseutuoppilaitos Sammalkankaantie 280 92400 Ruukki	111	05024	Kontinjoen koulu Kontinjoentie 6 A 88620 Korholanmäki	47	05055	Ruhtinan koulu Juntusrannantie 644 89920 Ruhtinansalmi	40
64	Kansalaisopistot	1 520	05029	Naapurinvaaran koulu Naapurinvaarantie 15a 88610 Vuokatti	48	03643	Taivalalasen koulu Jäniksenpolku 1 89600 Suomussalmi	101
02247	Ruukin kansalaisopisto PL 18 92401 Ruukki	1 520	05032	Pohjavaaran koulu Pohjavaarantie 155 88490 Pohjavaara	46		<i>Oppilaita vuosiluokilla 1-9</i>	716
746	Sievi		05033	Pohjois-Tipaksen koulu Pohjois-Tipaksentie 16 88600 Sotkamo	33	08867	Kirkonkylän koulu Mannilantie 6 A 89800 Suomussalmi kk	295
11	Peruskoulut	932	05022	Salmelan koulu Salmelantie 2 88600 Sotkamo	299	05048	Ruukinkankaan koulu Ruukinkatu 5 89600 Suomussalmi	421
	<i>Oppilaita vuosiluokilla 1-6</i>	651	05036	Sapsokosken koulu Sapsoperäntie 107 88600 Sotkamo	25	15	Lukiot	178
06398	Jokikylän koulu Kajaanintie 1012 85450 Joenkylä	35	05039	Soidinvaaran koulu Sumsantie 85 88600 Sotkamo	47	00771	Suomussalmen lukio Ruukinkatu 3 89600 Suomussalmi	178
06399	Jyringin koulu Kylätie 47 85340 Jyrinki	86	05042	Tipasojan koulu Tipasojantie 71 88600 Sotkamo	28			
06400	Järvikylän koulu Raudaskyläntie 144 85430 Koivisto	67						

Tunnus Kod	Nimi Namn	Opiskelijoita Studerande 20.9.2006	Tunnus Kod	Nimi Namn	Opiskelijoita Studerande 20.9.2006	Tunnus Kod	Nimi Namn	Opiskelijoita Studerande 20.9.2006
64	Kansalaisopistot	1 300		<i>Oppilaita vuosiluokilla 7-9</i>	327	926	Vihanti	
02256	Kianta-Opisto PL 40 89601 Suomussalmi	1 300	06408	Kuulammen koulu Tupostie 4 91800 Tyrnävä	327	11	Peruskoulut	477
832	Taivalkoski		889	Utajärvi			<i>Oppilaita vuosiluokilla 1-6</i>	330
11	Peruskoulut	713	11	Peruskoulut	458	06498	Alpuan koulu Luohuantie 35 86460 Alpu	64
	<i>Oppilaita vuosiluokilla 1-6</i>	160		<i>Oppilaita vuosiluokilla 1-6</i>	291	06499	Kirkonkylän koulu Nujulanperäntie 2 86400 Vihanti	142
06848	Hutun peruskoulu Jokijärventie 323 A 93540 Tyrövaara	60	06418	Ahmaksen koulu Ahmajärventie 2 91660 Ahmas	43	06500	Korvenkylän koulu Korvenaho 37 86360 Iveskorpi	36
04607	Inkeen peruskoulu Inkeentie 32 A 93470 Inget	29	06422	Kirkonkylän koulu Kirkkotie 32 91600 Utajärvi	219	06502	Lampinsaaren koulu Kaivoskatu 9 86440 Lampinsaari	88
04398	Jurmun peruskoulu Jurmuntie 17 B 93420 Jurmu	27	06425	Sangin koulu Puutturintie 5 91620 Sanginkylä	29		<i>Oppilaita vuosiluokilla 7-9</i>	147
04509	Metsäkylän peruskoulu Vanhalantie 13 B 93590 Vanhala	44		<i>Oppilaita vuosiluokilla 7-9</i>	167	06496	Vihannin yläaste Koulutie 6 86400 Vihanti	147
	<i>Oppilaita vuosiluokilla 1-9</i>	553	06417	Keskuskoulu PL 7 91601 Utajärvi	167	15	Lukiot	81
04511	Kirkonkylän peruskoulu Opintie 1 C 93400 Taivalkoski	553	15	Lukiot	72	00918	Vihannin lukio Koulutie 6 86400 Vihanti	81
12	Peruskoulun erityiskoulut	10	00533	Utajärven lukio PL 7 91601 Utajärvi	72	940	Vuolijoki	
04510	Vaaran peruskoulu Opintie 1 C 93400 Taivalkoski	10	785	Vaala		11	Peruskoulut	334
15	Lukiot	118	11	Peruskoulut	430		<i>Oppilaita vuosiluokilla 1-6</i>	208
00850	Taivalkosken lukio Opintie 3 93400 Taivalkoski	118		<i>Oppilaita vuosiluokilla 1-6</i>	273	05271	Kirkonkylän peruskoulu Ouluntie 2 88270 Vuolijoki	66
21	Ammatilliset oppilaitokset	468	05235	Jaalangan koulu Jaalangentie 97 91740 Jaalanka	23	05268	Otanmäen peruskoulu (vl. 1-6) Uunimiehentie 8 88200 Otanmäki	77
02552	Koill-Pohjanm.am.op(1.1.1998-) Opintie 3 93400 Taivalkoski	468	05243	Oulujärven koulu Vaalantie 14 91700 Vaala	181	05267	Vuottolahden peruskoulu Vuottolahdentie 1089 88210 Vuottolahti	65
64	Kansalaisopistot	580	05244	Veneheiton koulu Veneheitontie 790 92830 Veneheitto	69		<i>Oppilaita vuosiluokilla 7-9</i>	126
02254	Taivalkosken kansalaisopisto Jokijärventie 2 93400 Taivalkoski	580		<i>Oppilaita vuosiluokilla 7-9</i>	157	05266	Otanmäen peruskoulu (vl. 7-9) Uunimiehentie 8 88200 Otanmäki	126
859	Tyrnävä		05233	Vaalan yläkoulu Vaalantie 14 91700 Vaala	157	15	Lukiot	27
11	Peruskoulut	1 100	15	Lukiot	125	00534	Vuolijoen lukio Uunimiehentie 8 88200 Otanmäki	27
	<i>Oppilaita vuosiluokilla 1-6</i>	773	00888	Vaalan lukio Järvikyläntie 5 91700 Vaala	125	972	Yli-li	
06409	Jokisillan koulu Jokisillantie 12 91800 Tyrnävä	24	64	Kansalaisopistot	271	11	Peruskoulut	410
06410	Kirkkomännikön koulu Kirkkotie 3 91800 Tyrnävä	380	02244	Oulujärven kansalaisopisto Järvikyläntie 5 91700 Vaala	271		<i>Oppilaita vuosiluokilla 1-6</i>	111
06412	Markkuun koulu Ängeslevän ylipääntie 6 91800 Tyrnävä	28				06428	Jakun koulu Jakuntie 85 A 1 91210 Jakkukylä	62
06413	Murron koulu Simontaival 6-8 91800 Tyrnävä	292				06435	Tannilan koulu Tannilantie 1472 91240 Tannila	49
04512	Temmeksen koulu Temmeksen koulutie 9 91950 Temmes	49						

4 Oulun lääni – Uleåborgs län

Tunnus Kod	Nimi Namn	Opiskelijoita Studeraende 20.9.2006	Tunnus Kod	Nimi Namn	Opiskelijoita Studeraende 20.9.2006	Tunnus Kod	Nimi Namn	Opiskelijoita Studeraende 20.9.2006
	<i>Oppilaita vuosiluokilla 1-9</i>	299	977 Ylivieska				<i>Oppilaita vuosiluokilla 7-9</i>	527
06586	Yli-lin Keskuskoulu Tulisijantie 4 91200 Yli-Ii	299	11 Peruskoulut	1 771		06449	Jokirannan koulu Visalantie 5 84100 Ylivieska	527
973 Ylikiiminki			<i>Oppilaita vuosiluokilla 1-6</i>	1 244		15 Lukiot		418
11 Peruskoulut		488	06453	Katajan koulu Katajantie 23 84100 Ylivieska	214	00947	Ylivieskan lukio Hakalahdenkatu 8 84100 Ylivieska	418
<i>Oppilaita vuosiluokilla 1-6</i>		293	06455	Kiviojan koulu Kiviojantie 16 84100 Ylivieska	110	21 Ammatilliset oppilaitokset		463
06443	Kirkonkylän koulu Koulutie 1 91300 Ylikiiminki	133	06457	Niemelän koulu Niemelänkyläntie 353 84100 Ylivieska	103	02534	Ylivieskan ammattiopisto PL 124 84101 Ylivieska	463
06447	Pohjoiskulman koulu Someroaarantie 21 91310 Arkala	27	06458	Ojakylän koulu Perkkiöntie 50 84100 Ylivieska	47	61 Musiikkioppilaitokset		711
06445	Vepsän koulu Kokontie 26 91300 Ylikiiminki	41	06454	Päivärinnan koulu Koulukatu 2A 84100 Ylivieska	311	01986	Ylivieskan seudun musiikkiop. Koulukatu 2 84100 Ylivieska	711
06446	Vesalan koulu Koulukuja 11 91300 Ylikiiminki	92	08928	Rahkolan koulu Hakalahdenkatu 8 84100 Ylivieska	194	63 Kansanopistot		221
<i>Oppilaita vuosiluokilla 7-9</i>		195	06459	Rannan koulu Lampintie 23 84100 Ylivieska	95	01677	Raudaskylän Kristill. Opisto Opistontie 4-6 84880 Ylivieska	221
06437	Harjurinteen koulu Opinkuja 4 91300 Ylikiiminki	195	06460	Raudaskosken koulu Raudaskoskentie 7 84880 Ylivieska	120	64 Kansalaisopistot		2 700
			06462	Vähäkankaan koulu Vähäkankaantie 622 84540 Ylivieska	50	02255	Ylivieskan kansalaisopisto Valtakatu 4 84100 Ylivieska	2 700

Tunnus Kod	Nimi Namn	Opiskelijoita Studerande 20.9.2006	Tunnus Kod	Nimi Namn	Opiskelijoita Studerande 20.9.2006	Tunnus Kod	Nimi Namn	Opiskelijoita Studerande 20.9.2006
5 Lapin lääni – Lapplands län								
047	Enontekiö		64	Kansalaisopistot	800	320	Kemijärvi	
11	Peruskoulut	217	02258	Inarin kansalaisopisto PL 60 99801 Ivalo	800	11	Peruskoulut	766
	<i>Oppilaita vuosiluokilla 1-6</i>	45					<i>Oppilaita vuosiluokilla 1-6</i>	455
04019	Kaaresuvannon koulu Syväjärventie 32 99470 Karesuvanto	28	240	Kemi		04063	Kallaan koulu Koulutie 1 98440 Kallaanvaara	112
04023	Peltovuoman koulu Ounastie 3111 99420 Peltovuoma	17	11	Peruskoulut	2 071	04054	Kuumaniemen koulu Kuumaniemenkatu 2 98100 Kemijärvi	133
	<i>Oppilaita vuosiluokilla 1-9</i>	172		<i>Oppilaita vuosiluokilla 1-6</i>	459	04072	Soppelan koulu Kaisankankaantie 87 98400 Isokylä	44
04026	Hetan peruskoulu Puistomäentie 3 99400 Enontekiö	148	04084	Kivikon koulu Kiveliönkatu 31 94600 Kemi	217	04055	Särkelän koulu Seminaarinkatu 7 98120 Kemijärvi	106
03373	Kilpisjärven koulu Tshakalluokta 99490 Kilpisjärvi	24	04085	Koivuharjun koulu Koivuharjankatu 21 94100 Kemi	92	04056	Tohmon koulu Rajakatu 7 98310 Kemijärvi	39
15	Lukiot	43	03257	Takajärven koulu Oklaholmankatu 18 94700 Kemi	150	04075	Vuostimon koulu Opintie 17 98360 Vuostimo	21
00497	Enontekiön lukio Puistomäentie 3 99400 Enontekiö	43		<i>Oppilaita vuosiluokilla 1-9</i>	1 612		<i>Oppilaita vuosiluokilla 7-9</i>	311
64	Kansalaisopistot	250	06855	Hepolan koulu Satamalehdontie 2 94830 Kemi	240	04060	Isokylän koulu Koulukuja 15 98400 Isokylä	162
02257	Enontekiön kansalaisopisto Ounastie 165 99400 Enontekiö	250	04082	Karihaaran koulu Karpinpolku 2 94200 Kemi	485	04051	Lepistön koulu Särkeläntie 9 98120 Kemijärvi	149
148	Inari		04078	Sauvosaaren koulu Valtakatu 65 94100 Kemi	320	12	Peruskoulun erityiskoulut	38
11	Peruskoulut	787	04079	Syväkankaan koulu Kulmatie 7 94700 Kemi	567	04058	Sepänmäen koulu Koulukatu 2 98120 Kemijärvi	38
	<i>Oppilaita vuosiluokilla 1-6</i>	402	15	Lukiot	771	15	Lukiot	197
04031	Ivalon ala-asteen koulu Koppelontie 4 99800 Ivalo	354	00272	Kemin lyseon lukio Sankarikatu 13-15 94100 Kemi	771	00271	Kemijärven lukio Hillatie 6 98100 Kemijärvi	197
04039	Törmäsen koulu Rovaniementie 770 99800 Ivalo	48	21	Ammatilliset oppilaitokset	1 628	21	Ammatilliset oppilaitokset	375
	<i>Oppilaita vuosiluokilla 7-9</i>	244	02992	Kemi-Tornion ammattiopisto PL 505 94101 Kemi	1 628	02523	Kemijärven ammattiopisto Lepistöntie 1 98120 Kemijärvi	375
04041	Ivalon yläasteen koulu Rantatie 10 99800 Ivalo	244	41	Ammattikorkeakoulut	2 852	24	Ammatill.aikuiskoulutuskesk.	90
	<i>Oppilaita vuosiluokilla 1-9</i>	141	02505	Kemi-Tornion ammattikorkeak. PL 505 94101 Kemi	2 852	02553	Kemijärven amm.aik.koul.keskus Myllylammentie 23 98120 Kemijärvi	90
04028	Inarin koulu Saarikoskentie 4 99870 Inari	123	61	Musiikkioppilaitokset	650	61	Musiikkioppilaitokset	298
03575	Sevettijärven koulu Sevettijärventie 9076 99800 Ivalo	18	01955	Länsi-Pohjan musiikkiopisto Meripuistokatu 19 94100 Kemi	650	01954	Koillis-Lapin musiikkiopisto Hietaniemenkatu 3 98100 Kemijärvi	298
15	Lukiot	130	64	Kansalaisopistot	3 200	64	Kansalaisopistot	1 300
00161	Ivalon lukio PL 119 99801 Ivalo	130	02272	Kemin kansalaisopisto Ouluntie 36 94700 Kemi	850	02259	Kemijärven kansalaisopisto Vapaudenkatu 8 98100 Kemijärvi	1 300
21	Ammatilliset oppilaitokset	145	02261	Kemin työväenopisto Marina Takalon katu 3 94100 Kemi	2 350			
01772	Saamelaisalueen koulutuskeskus PL 50 99871 Inari	145						

5 Lapin lääni – Lapplands län

Tunnus Kod	Nimi Namn	Opiskelijoita Studeraende 20.9.2006	Tunnus Kod	Nimi Namn	Opiskelijoita Studeraende 20.9.2006	Tunnus Kod	Nimi Namn	Opiskelijoita Studeraende 20.9.2006
241	Keminmaa		15	Lukiot	127		<i>Oppilaita vuosiluokilla 7-9</i>	99
11	Peruskoulut	1 110	00280	Kittilän lukio Valtatie 11 A 99100 Kittilä	127	04145	Muonion yläkoulu Opintie 8 99300 Muonio	99
	<i>Oppilaita vuosiluokilla 1-6</i>	704	64	Kansalaisopistot	2 355	15	Lukiot	63
04096	Kirkonmäen koulu Rovaniementie 31 94400 Keminmaa	207	02262	Kittilän kansalaisopisto Valtatie 15 99100 Kittilä	2 355	00466	Muonion lukio PL 111 99301 Muonio	63
04098	Lassilan koulu Koulutie 2 94450 Keminmaa	237				64	Kansalaisopistot	440
04099	Liedakkalan koulu Rovaniementie 763 95310 Liedakkala	70	273	Kolari		02302	Muonion kansalaisopisto PL 25 99301 Muonio	440
04100	Maulan koulu Pykälätie 2 95365 Maula	31	11	Peruskoulut	380			
04101	Pöhlön koulu Tasasentie 9 94500 Lautiosaari	159		<i>Oppilaita vuosiluokilla 1-6</i>	223	583	Pelkosenniemi	
	<i>Oppilaita vuosiluokilla 7-9</i>	406	04128	Kolarin ala-aste PL 36 95901 Kolari	109	11	Peruskoulut	91
04104	Keminmaan keskuskoulu Rovaniementie 31 94400 Keminmaa	406	04129	Kurtakon koulu Kurtakontie 186 95990 Kurtakko	21		<i>Oppilaita vuosiluokilla 1-9</i>	91
15	Lukiot	233	04135	Sieppijärven koulu Sisuntie 2 95800 Steppijärvi	43	04154	Pelkosenniemen koulu Koulutie 9 98500 Pelkosenniemi	91
00474	Keminmaan lukio Rovaniementie 31 94400 Keminmaa	233	04136	Vaattojärven koulu Vaattojärventie 118b 95830 Vaattojärvi	19	15	Lukiot	2
64	Kansalaisopistot	960	04141	Äkäslompolan koulu Koulutie 2 95970 Äkäslompola	31	00498	Pelkosenniemen lukio Koulutie 9 98500 Pelkosenniemi	2
02260	Keminmaan kansalaisopisto Rovaniementie 31 94400 Keminmaa	960		<i>Oppilaita vuosiluokilla 7-9</i>	157	854	Pello	
			04143	Kolarin yläaste PL 36 95901 Kolari	157	11	Peruskoulut	461
261	Kittilä		12	Peruskoulun erityiskoulut	16		<i>Oppilaita vuosiluokilla 1-6</i>	279
11	Peruskoulut	641	04142	Jokijalan koulu PL 36 95901 Kolari	16	04164	Lankojärven koulu Länsipuolentie 42 A 95770 Lankojärvi	35
	<i>Oppilaita vuosiluokilla 1-6</i>	428	15	Lukiot	63	04165	Lempeän koulu Väylänvarrentie 27 95700 Pello	37
04108	Alakylän koulu Rovaniementie 3491 97470 Alakylä	37	00455	Kolarin lukio PL 36 95901 Kolari	63	04166	Pellon koulu Opintie 7 95700 Pello	151
04111	Kaukosen koulu Kylätie 46 99110 Kaukonen	29	64	Kansalaisopistot	795	04168	Ruuhijärven koulu Meltauksentie 217 97335 Ruuhivaara	17
04118	Kiistalan koulu Kiistalantie 3500 A 99250 Kiistala	13	02263	Kolarin kansalaisopisto PL 76 95901 Kolari	795	04171	Turtolan koulu Torniontie 148 95645 Turtola	39
04115	Lukkarin koulu Valtatie 7A 99100 Kittilä	208					<i>Oppilaita vuosiluokilla 7-9</i>	182
04122	Raattaman koulu Ounasjoentie 5463 99340 Raattama	13	498	Muonio		04158	Pellon yläaste Koulutie 16 95700 Pello	182
04123	Sirkan koulu Ounasjoentie 23 99130 Sirkka	115	11	Peruskoulut	284	15	Lukiot	93
04125	Tepsan koulu Rovanpääntie 4 99280 Tepsa	13		<i>Oppilaita vuosiluokilla 1-6</i>	185	00640	Pellon lukio Ahjotie 8 95700 Pello	93
	<i>Oppilaita vuosiluokilla 7-9</i>	213	04149	Muonion koulu Opintie 3 99300 Muonio	133	64	Kansalaisopistot	700
04107	Kittilän yläkoulu Valtatie 9 A 99100 Kittilä	213	04151	Särkijärven koulu Pallaksentie 9 99300 Muonio	29	02264	Pellon kansalaisopisto PL 41 95701 Pello	700
			04152	Ylimuonion koulu Koulupolku 10 99310 Yli-Muonio	23			

Tunnus Kod	Nimi Namn	Opiskelijoita Studerande 20.9.2006	Tunnus Kod	Nimi Namn	Opiskelijoita Studerande 20.9.2006	Tunnus Kod	Nimi Namn	Opiskelijoita Studerande 20.9.2006
614	Posio		15	Lukiot	117	04230	Viirinkankaan koulu	82
11	Peruskoulut	420	00735	Ranuan lukio	117		PL 8216	
	<i>Oppilaita vuosiluokilla 1-6</i>	260		Pappilantie 9			96101 Rovaniemi	
04173	Aholan koulu	150	63	Kansanopistot	107	04269	Vikajärven koulu	29
	Ahosen tie 4			Kansanopistontie 6 A	107		Liikekuja 3	
	97900 Posio			97700 Ranua			97510 Vikajärvi	
04178	Karjalaisenniemen koulu	28	02317	Ranuan kr. kansanopisto	107	04271	Ylikylän koulu	317
	Maaninkavaarantie 147 A			Kansanopistontie 6 A			Ylikyläntie 23	
	97890 Karjalaisenniemi			97700 Ranua			96800 Rovaniemi	
04181	Kuloharjun koulu	21	64	Kansalaisopistot	750	04272	Ylinamman koulu	18
	Kuoliontie 1			Ranuan kansalaisopisto	750		Jäntintie 3	
	97960 Kuloharju			Aapiskuja 6 B			97530 Yli-Nampa	
04183	Lehtiniemen koulu	18		97700 Ranua			<i>Oppilaita vuosiluokilla 7-9</i>	1 258
	Morottajantie 83		698	Rovaniemi		04275	Muurolan yläaste	195
	97840 Lehtiniemi						Koulukaari 12	
04186	Mourujärven koulu	20					97140 Muurola	
	Maaninkavaarantie 352		11	Peruskoulut	6 558	04276	Napapiirin yläaste	606
	97895 Mourujärvi						Asematie 3	
04193	Ylikitkan koulu	23		<i>Oppilaita vuosiluokilla 1-6</i>	3 442		96900 Saarenkylä	
	Ajakkaniementie 5 B					04221	Ounasvaaran yläaste	457
	97920 Suonnanmäki						Poropolku 7	
	<i>Oppilaita vuosiluokilla 7-9</i>	160					96400 Rovaniemi	
04194	Posion yläkoulu	160	04279	Alakorkalon koulu	104		<i>Oppilaita vuosiluokilla 1-9</i>	1 858
	Koulutie 2			Niskanperänkuja 18		04220	Korkalovaaran peruskoulu	642
	97900 Posio			96700 Rovaniemi			PL 8216	
15	Lukiot	71	04233	Hirvaan koulu	48		96101 Rovaniemi	
00671	Posion lukio	71		Kemintie 1504		04222	Ounaskosken yläaste	240
	Koulutie 2			97130 Hirvas			PL 8216	
	97900 Posio						96101 Rovaniemi	
64	Kansalaisopistot	750	04224	Katajarannan koulu	258		96101 Rovaniemi	
02265	Posion kansalaisopisto	750		Poropolku 8		04350	Rantavitikan peruskoulu	393
	Kirkkotie 1			96400 Rovaniemi			PL 8216	
	97900 Posio						96101 Rovaniemi	
683	Ranua		04237	Kaukon koulu	78	03546	Rovaniemen steinerkoulu	113
11	Peruskoulut	743		Paavalniementie 17			Lähteentie 16	
	<i>Oppilaita vuosiluokilla 1-6</i>	493		96400 Rovaniemi			96400 Rovaniemi	
04196	Asmuntin koulu	42	04238	Koskenkylän koulu	95	04259	Sinetän koulu	350
	Pudasjärventie 248 A			Gunillantie 1			Koulurinteentie 13	
	97700 Ranua			96600 Rovaniemi			97220 Sinettä	
04198	Impiön koulu	40	04228	Lapin yliopiston harj.koulu	368		04267 Yläkemijoen koulu	120
	Impiöntie 33 A			PL 122			Vanttauskuru 5	
	97765 Impiö			96101 Rovaniemi			97625 Vanttauskoski	
04201	Kirkonkylän koulu	304	04243	Meltauksen koulu	43	12	Peruskoulun erityiskoulut	26
	Aapiskuja 6 C			Opinpolku 12		03687	Myllärin koulu	26
	97700 Ranua			97340 Meltaus			Myllärintie 35	
04203	Kuhan koulu	54					96400 Rovaniemi	
	Kuhantie 2 C		04245	Muurolan koulu	110	03587	Rovaniemen sairaalakoulu	..
	97700 Ranua			Koulukaari 2			PL 8041	
04204	Kuukasjärven koulu	29		97140 Muurola			96101 Rovaniemi	
	Kuukasjärvenkouluntie 2 A					15	Lukiot	1 898
	97780 Kuukasjärvi					00728	Lyseonpuiston lukio	903
04210	Ruonan koulu	24	03618	Nivavaaran koulu	331		PL 8216	
	Ruonan koulutie 2			Asematie 1			96101 Rovaniemi	
	97715 Raiskio			96900 Saarenkylä		00525	Muurolan lukio	132
	<i>Oppilaita vuosiluokilla 7-9</i>	250					Koulukaari 4	
04217	Ranuan yläaste	250	04249	Oikaraisen koulu	52	00063	Ounasvaaran lukio	301
	Pappilantie 4			Koulutie 17			Poropolku 7	
	97700 Ranua			97610 Oikarainen			96400 Rovaniemi	
			08929	Ounasrinteen koulu	435	00579	Rovaniemen aikuislukio	562
				PL 8216			Ruokasenkatu 18	
				96101 Rovaniemi			96200 Rovaniemi	
						21	Ammatilliset oppilaitokset	4 230
						10048	Lapin ammattiopisto	4 230
							Toripuistikko 5-7, 3 krs	
							96200 Rovaniemi	
			04257	Rautiosaaren koulu	78			
				Huhtavainiontie 4				
				97110 Rautionsaari				
			04258	Saaren koulu	302			
				Uutelankuja 1				
				96900 Saarenkylä				
			03341	Syväsenvaaran koulu	254			
				Aapatie 2				
				96910 Rovaniemi				
			04261	Taipaleen koulu	54			
				Taipaleentie 65				
				97670 Kivitaipale				
			06892	Vaaranlammen koulu	344			
				PL 8216				
				96101 Rovaniemi				

5 Lapin lääni - Lapplands län

Tunnus Kod	Nimi Namn	Opiskelijoita Studeraende 20.9.2006	Tunnus Kod	Nimi Namn	Opiskelijoita Studeraende 20.9.2006	Tunnus Kod	Nimi Namn	Opiskelijoita Studeraende 20.9.2006
41	Ammattikorkeakoulut	3 364	64	Kansalaisopistot	400	04347	Vaalajärven koulu	44
02538	Rovaniemen ammattikorkeakoulu Jokiväylä 13 96300 Rovaniemi	3 364	02284	Sallan kansalaisopisto Postipolku 3 98900 Salla	400		Kittiläntie 1618 99710 Vaalajärvi	
42	Yliopistot	4 680					<i>Oppilaita vuosiluokilla 1-9</i>	873
01918	Lapin yliopisto PL 122 96101 Rovaniemi	4 680	742	Savukoski		04326	Jeesiönrannan koulu	445
61	Musiikkioppilaitokset	508	11	Peruskoulut	115	04290	Kitisenrannan koulu	337
01962	Lapin musiikkiopisto Jorma Eton tie 8 B 96100 Rovaniemi	508		<i>Oppilaita vuosiluokilla 1-9</i>	115	04504	Lokan koulu	14
62	Liikunnan koulutuskeskukset	159	04305	Korvatunturin koulu	115	03474	Syväjärven koulu	44
01773	Lapin urheiluopisto Hiihtomajantie 2 96400 Rovaniemi	159	15	Lukiot	37	04349	Vuotson koulu	33
63	Kansanopistot	248	00483	Savukosken lukio	37		Ivalontie 8716 99690 Vuotso	
01657	Rovala-opisto Rovala 5 96100 Rovaniemi	248	751	Simo		15	Lukiot	219
64	Kansalaisopistot	4 350	11	Peruskoulut	395	00765	Sodankylän lukio	219
02267	Rovaniemen kansalaisopisto Rovala 5 96100 Rovaniemi	2 500		<i>Oppilaita vuosiluokilla 1-6</i>	136		Juontotie 33 F 99600 Sodankylä	
02290	Rovaniemen kaup. kansalaisop. PL 8216 96101 Rovaniemi	1 850	04316	Maksniemen koulu	117	21	Ammatilliset oppilaitokset	263
66	Kesäyliopistot	1 276	04323	Ylikärpän koulu	19	02566	Sodankylän ammatti-instituutti	263
09930	Lapin kesäyliopisto Jokiväylä 11 C 96300 Rovaniemi	1 276		<i>Oppilaita vuosiluokilla 1-9</i>	259	64	Kansalaisopistot	930
732	Salla		04324	Simon koulu	259	02269	Sodankylän kansalaisopisto	930
11	Peruskoulut	379		Simon tie 3 95200 Simo			Kaarrostie 10-12 99600 Sodankylä	
	<i>Oppilaita vuosiluokilla 1-6</i>	243	15	Lukiot	104	845	Tervola	
04284	Hautajärven koulu	39	00789	Simon lukio	104	11	Peruskoulut	488
04289	Kelloselän koulu	27		Simon tie 3 95200 Simo			<i>Oppilaita vuosiluokilla 1-6</i>	173
04294	Kirkonkylän koulu	163	64	Kansalaisopistot	850	04353	Kaisajoen koulu	49
04292	Kursun koulu	14	02268	Simon-Kuivaniemen kansalaisop.	850	04354	Koivun koulu	26
	<i>Oppilaita vuosiluokilla 7-9</i>	136		Ratatie 6 95200 Simo		04358	Lehmikummun koulu	20
04281	Sallan yläaste	136	758	Sodankylä		04359	Louen koulu	41
15	Lukiot	95	11	Peruskoulut	1 090	04360	Mattisen koulu	37
00785	Sallan lukio	95		<i>Oppilaita vuosiluokilla 1-6</i>	217		Mattinen 95300 Tervola	
	Kuusamontie 65 98900 Salla		04331	Kelujärven koulu	30		<i>Oppilaita vuosiluokilla 1-9</i>	315
			04337	Orajärven koulu	29	04351	Lapinniemen koulu	315
				Savukoskentie 2060 99620 Kelujärvi			Itäpuolentie 1545 95300 Tervola	
			04344	Sassalin koulu	46	15	Lukiot	72
				Sassalintie 8 99750 Sassali		00849	Tervolan lukio	72
			04342	Sattasen koulu	30		Lukiotie 2 95300 Tervola	
				Sattasentie 350 99650 Sattanen				
			04345	Torvisen koulu	38			
				Pyhä-Luostontie 26 99540 Torvinen				

Tunnus Kod	Nimi Namn	Opiskelijoita Studeraende 20.9.2006	Tunnus Kod	Nimi Namn	Opiskelijoita Studeraende 20.9.2006	Tunnus Kod	Nimi Namn	Opiskelijoita Studeraende 20.9.2006
64	Kansalaisopistot	853	08862	Raumon koulu	350	15	Lukiot	35
02270	Tervolan kansalaisopisto Keskustie 81 95300 Tervola	853		Raumontie 100 95420 Tornio		00487	Utsjoen Saamelaislukio PL 41 99981 Utsjoki	35
851 Tornio			12	Peruskoulun erityiskoulut	66	64	Kansalaisopistot	90
11	Peruskoulut	2 503	04003	Tornionseudun koulu Seminaarinkatu 16 95400 Tornio	66	02295	Utsjoen kansalaisopisto PL 41 99981 Utsjoki	90
	<i>Oppilaita vuosiluokilla 1-6</i>	1 560	15	Lukiot	516			
04002	Arpelan koulu Arpelantie 200 95590 Arpela	102	00830	Tornion yhteislyseon lukio Hallituskatu 7 95400 Tornio	516	976 Ylitornio		
04370	Hannulan koulu Hannulankatu 2 95420 Tornio	329	21	Ammatilliset oppilaitokset	1 888	11	Peruskoulut	580
04005	Kaakamon koulu Laivanientie 1079 94430 Kaakamo	91	02567	Länsi-Lapin ammatti-instit. Urheilukatu 6 95400 Tornio	1 888		<i>Oppilaita vuosiluokilla 1-6</i>	234
04043	Karungin koulu Jokivarentie 2369 95530 Karunki	114	63	Kansanopistot	228	04384	Kaulirannan koulu Rantakyläntie 575 95635 Kaulinranta	104
04007	Kivirannan koulu Tapiolantie 8 95410 Kiviranta	302	01669	Peräpohjolan opisto Kivirannantie 13-15 95410 Kiviranta	228	04388	Mellakosken koulu Sihtuunantie 17 95690 Mellakoski	28
03567	Kokkokankaan koulu Holmantie 21 95450 Tornio	253	64	Kansalaisopistot	1 500	04390	Nuotiorannan koulu Torniontie 325 95600 Ylitornio	76
04009	Kyläjoen koulu Laivanientie 32 95440 Kyläjoki	109	02271	Tornion kansalaisopisto Seminaarinkatu 14 95430 Tornio	1 500	04702	Raanujärven koulu Kyläniementie 153 97250 Raanujärvi	26
04012	Näätasaaren koulu Näätasaarentie 166 95450 Tornio	59	890 Utsjoki				<i>Oppilaita vuosiluokilla 1-9</i>	346
04013	Pirkkiön koulu Aittamäentie 25 95470 Pirkkiö	48	11	Peruskoulut	121	04397	Ainiovaaran peruskoulu Parkkitie 3 95600 Ylitornio	346
05596	Seminaarin koulu Seminaarinkatu 16 95430 Tornio	107		<i>Oppilaita vuosiluokilla 1-6</i>	18	15	Lukiot	121
04016	Vojakkalan koulu Ylirantatie 7 95500 Vojakkala	46	04375	Nuorgamin koulu Koulu 99990 Nuorgam	18	00946	Ylitornion yhteiskoulun lukio Parkkitie 95600 Ylitornio	121
	<i>Oppilaita vuosiluokilla 7-9</i>	943		<i>Oppilaita vuosiluokilla 1-9</i>	103	63	Kansanopistot	80
04368	Putaan koulu Hannulankatu 2 95420 Tornio	593	03573	Karigasniemen koulu Koulu 99950 Karigasniemi	45	01699	Ylitornion kristillinen opisto Alkkulanraitti 2 95600 Ylitornio	80
			08879	Utsjokisuun koulu Petsikontie 48 a 99980 Utsjoki	58	64	Kansalaisopistot	800
						02273	Ylitornion kansalaisopisto PL 38 95601 Ylitornio	800

6 Ahvenanmaa – Åland

Tunnus Kod	Nimi Namn	Opiskelijoita Studerande 20.9.2006	Tunnus Kod	Nimi Namn	Opiskelijoita Studerande 20.9.2006	Tunnus Kod	Nimi Namn	Opiskelijoita Studerande 20.9.2006
---------------	--------------	--	---------------	--------------	--	---------------	--------------	--

6 Ahvenanmaa – Åland

035 Brändö

11	Peruskoulut	49
	<i>Oppilaita vuosiluokilla 1-6</i>	4
08930	Lappo skola Lappoby 22840 Lappo	4
	<i>Oppilaita vuosiluokilla 1-9</i>	45
06859	Brändö låg- och högstadium Brändö by 22920 Brändö	45

043 Eckerö

11	Peruskoulut	66
	<i>Oppilaita vuosiluokilla 1-6</i>	66
06863	Eckerö lågstadium Käringsundsvägen 16 22270 Eckerö	66

060 Finström

11	Peruskoulut	431
	<i>Oppilaita vuosiluokilla 1-6</i>	189
03249	Källbo skola Godbyvägen 1416 22410 Godby	128
06866	Pålsböle lågstadium Bastövägen 7 22310 Pålsböle	61
	<i>Oppilaita vuosiluokilla 7-9</i>	242
06865	Godby högstadium Box 2 22411 Godby	242
63	Kansanopistot	51
01701	Ålands folkhögskola 22310 Pålsböle	51

062 Föglö

11	Peruskoulut	56
	<i>Oppilaita vuosiluokilla 1-9</i>	56
06867	Föglö grundskola Degerby 22710 Föglö	56

065 Geta

11	Peruskoulut	25
	<i>Oppilaita vuosiluokilla 1-6</i>	25
06868	Geta lågstadium Vestergeta 22340 Geta	25

076 Hammarland

11	Peruskoulut	97
	<i>Oppilaita vuosiluokilla 1-6</i>	97
06869	Näfsby lågstadium Krokgränd 8 22240 Hammarland	97

170 Jomala

11	Peruskoulut	702
	<i>Oppilaita vuosiluokilla 1-6</i>	298
03348	Södersunda lågstadium Södersunda 22130 Gottby	86
06871	Vikingaåsens lågstadium Prästgården 22150 Jomala	212
	<i>Oppilaita vuosiluokilla 7-9</i>	404
06873	Kyrkby högstadium PB 5 22151 Jomala	404

21 Ammatilliset oppilaitokset

01510	Ålands naturbruksskola Jomalagårdsvägen 16 22150 Jomala	41
-------	---	----

295 Kumlinge

11	Peruskoulut	29
	<i>Oppilaita vuosiluokilla 1-9</i>	29
06875	Kumlinge låg- och högstadium 22820 Kumlinge	29

318 Kökar

11	Peruskoulut	37
	<i>Oppilaita vuosiluokilla 1-9</i>	37
06876	Kökars låg- och högstadium Karlby 22730 Kökar	37

417 Lemland

11	Peruskoulut	136
	<i>Oppilaita vuosiluokilla 1-6</i>	136
06877	Lemlands lågstadium Skolvägen 3 22610 Lemland	136

438 Lumparland

11	Peruskoulut	31
	<i>Oppilaita vuosiluokilla 1-6</i>	31
06878	Lumparlands lågstadium Klemetsby 22630 Lumparland	31

478 Maarianhamina

11	Peruskoulut	1 095
	<i>Oppilaita vuosiluokilla 1-6</i>	457
06882	Ytternäs lågstadium Västra Ytternäsvägen 22100 Mariehamn	266
06883	Övernäs lågstadium Neptunigatan 23 22100 Mariehamn	191
	<i>Oppilaita vuosiluokilla 7-9</i>	230
06880	Övernäs högstadium Västra skolgatan 4 22100 Mariehamn	230

Oppilaita vuosiluokilla 1-9

03376	Strandnäs skola Nabbvägen 1 22100 Mariehamn	408
-------	---	-----

15 Lukiot

00962	Ålands lyceum PB 74 22101 Mariehamn	471
-------	---	-----

21 Ammatilliset oppilaitokset

01279	Ålands handelsläroverk PB 42 22101 Mariehamn	93
-------	--	----

01419	Ålands hotell-restaurangskola Strandgatan 1 A 22100 Mariehamn	101
-------	---	-----

01573	Ålands sjömansskola PB 52 22101 Mariehamn	144
-------	---	-----

02526	Ålands värdinstitut PB 127 22101 Mariehamn	118
-------	--	-----

01110	Ålands yrkesskola PB 70 22101 Mariehamn	288
-------	---	-----

41 Ammatikorkeakoulut

10031	Högskolan på Åland PB 1010 22101 Mariehamn	401
-------	--	-----

61 Musiikkioppilaitokset

10004	Ålands musikinstitut Grindmattesvägen 7 22100 Mariehamn	267
-------	---	-----

Tunnus Kod	Nimi Namn	Opiskelijoita Studerande 20.9.2006	Tunnus Kod	Nimi Namn	Opiskelijoita Studerande 20.9.2006	Tunnus Kod	Nimi Namn	Opiskelijoita Studerande 20.9.2006
64	Kansalaisopistot	2 800	766	Sottunga		21	Ammatilliset oppilaitokset	..
02336	Medborg.instit. i Mariehamn Styrmansgatan 1 22100 Mariehamn	2 800	11	Peruskoulut	12	02596	Ålands hantverksskola Tosarby 22520 Kastelholm	..
736	Saltvik			<i>Oppilaita vuosiluokilla 1-9</i>	12	941	Vårdö	
11	Peruskoulut	119	06886	Sottunga låg- och högstadium 22720 Sottunga	12	11	Peruskoulut	28
	<i>Oppilaita vuosiluokilla 1-6</i>	119	771	Sund			<i>Oppilaita vuosiluokilla 1-6</i>	28
06884	Rangsby lågstadium Rangsby 22430 Saltvik	48	11	Peruskoulut	90	06889	Vårdö lågstadium Löövågen 27 22550 Vårdö	28
06885	Ödkarby lågstadium Ödkarby grundskola 22320 Ödkarby	71		<i>Oppilaita vuosiluokilla 1-6</i>	90			
			06888	Sunds lågstadium Finby 22530 Sund	90			

**3 Oppilaitokset oppilaitostyypeittäin 2006
(ei sisällä peruskouluja)
Läroanstalter efter läroanstaltstyp 2006
(exkl. grundskolor)**

Läänikoodit sivulla 244 – Länskoderna på sidan 244.

Maakuntakoodit sivulla 244 – Landskapskoderna på sidan 244.

Opetuskielikoodit sivulla 242 – Koderna för undervisningsspråk på sidan 242.

Oppilaitokset oppilaitostyypeittäin 2006 – Läroanstalter efter läroanstaltstyp 2006

Tunnus Kod	Nimi Namn	Kunta Kommun	Läni Län	Opetuskieli Undervis- ningspråk	Omistaja Ägare	Tunnus Kod	Nimi Namn	Kunta Kommun	Läni Län	Opetuskieli Undervis- ningspråk	Omistaja Ägare
15 Lukiot						00151	Iin lukio	139	4	1	3
00576	Alajärven aikuislukio	005	2	1	3	00152	Iisalmen lyseo ja aikuislukio	140	3	1	3
00002	Alajärven lukio	005	2	1	3	00154	Iitin lukio	142	1	1	3
00003	Alavuden lukio	010	2	1	3	00155	Ikaalisten yhteiskoulun lukio	143	2	1	3
00004	Alppilan lukio	091	1	1	3	00156	Ilmajoen lukio	145	2	1	3
00516	Anjalankosken lukio	754	1	1	3	00157	Ilomantsin lukio	146	3	1	3
00007	Arkadian yhteislyseon lukio	543	1	1	1	00158	Imatran yhteislukio	153	1	1	3
00009	Askolan lukio	018	1	1	3	00550	Itäkeskuksen aikuislukio	091	1	1	3
00008	Aurajoen lukio	853	2	1	3	00670	Itäkeskuksen lukio	091	1	1	3
00024	Borgå gymnasium	638	1	2	3	00161	Ivalon lukio	148	5	1	3
00026	Brändö gymnasium	091	1	2	3	00191	Jakobstads gymnasium	598	2	2	3
00577	Cygnaeus-lukio	179	2	1	3	00192	Jalasjärven lukio	164	2	1	3
00316	Eiran aikuislukio	091	1	1	1	00667	Joensuun Niinivaaran lukio	167	3	1	3
00036	Ekenäs gymnasium	835	1	2	3	00195	Joensuun lyseon lukio	167	3	1	3
00046	Elimäen lukio	044	1	1	3	00196	Joensuun yhteiskoulun lukio	167	3	1	3
00037	Elisenvaaran lukio	636	2	1	3	00197	Jokelan lukio	858	1	1	3
00045	Enon lukio	045	3	1	3	00537	Joroisten lukio	171	3	1	3
00497	Enontekiön lukio	047	5	1	3	00198	Joutsan lukio	172	2	1	3
00594	Erkko-lukio	560	1	1	3	00199	Joutsenon lukio	173	1	1	3
00545	Espoon aikuislukio	049	1	1	3	00200	Juankosken lukio	174	3	1	3
00039	Espoon yhteislyseon lukio	049	1	1	3	00201	Juhana Herttuan lukio	853	2	1	3
00093	Espoonlahden lukio	049	1	1	3	00209	Jurvan lukio	175	2	1	3
00494	Etelä-Tapiolan lukio	049	1	1	3	00210	Juuan lukio	176	3	1	3
00845	Etu-Töölön lukio	091	1	1	3	00202	Juvan lukio	178	3	1	3
00042	Eurajoen lukio	051	2	1	3	00203	Jyväskylän Lyseon lukio	179	2	1	3
00043	Euran lukio	050	2	1	3	00590	Jyväskylän aikuislukio	179	2	1	3
00044	Evijärven lukio	052	2	1	3	00207	Jämsän lukio	182	2	1	3
00099	F. E. Sillanpään lukio	108	2	1	3	00206	Jämsänkosken lukio	183	2	1	3
00058	Forssan yhteislyseo	061	1	1	3	00208	Järvenpään lukio	186	1	1	3
00062	Gymnasiet Grankulla samskola	235	1	2	3	00075	Kaarilan lukio	837	2	1	3
00561	Gymnasiet Lärkan	091	1	2	3	00581	Kaarinan aikuislukio	202	2	1	3
00777	Gymnasiet Svenska normallyceum	091	1	2	3	00472	Kaarinan lukio	202	2	1	3
00438	Gymnasiet i Petalax	475	2	2	3	00916	Kaitaan lukio	049	1	1	3
00065	Haapajärven lukio	069	4	1	3	00611	Kajaanin lukio	205	4	1	4
00066	Haapamäen yhteiskoulun lukio	249	2	1	3	00253	Kalajoen lukio	208	4	1	3
00067	Haapaveden lukio	071	4	1	3	00254	Kalevan lukio	837	2	1	1
00454	Halikon lukio	073	2	1	3	00306	Kallaveden lukio	297	3	1	3
00071	Haminan lukio	075	1	1	3	00255	Kallion lukio	091	1	1	3
00073	Hangö gymnasium	078	1	2	3	00256	Kangasalan lukio	211	2	1	3
00103	Hankasalmen lukio	077	2	1	3	00257	Kangasniemen lukio	213	3	1	3
00072	Hankoniemen lukio	078	1	1	3	00258	Kankaanpään Yhteislyseo	214	2	1	3
00074	Harjavallan lukio	079	2	1	3	00259	Kannaksen lukio	398	1	1	3
00646	Hatanpään lukio	837	2	1	3	00260	Kannuksen lukio	217	2	1	3
00040	Haukilahden lukio	049	1	1	3	00261	Karhulan lukio	285	1	1	3
00076	Haukiputaan lukio	084	4	1	3	00262	Karis-Billnäs gymnasium	220	1	2	3
00105	Haukivuoren lukio	085	3	1	3	00263	Karjaan lukio	220	1	1	3
00077	Hausjärven lukio	086	1	1	3	00265	Karjasillan lukio	564	4	1	3
00078	Heinolan lukio	111	1	1	3	00266	Karkkilan lukio	224	1	1	3
00080	Heinäveden lukio	090	3	1	3	00061	Karleby svenska gymnasium	272	2	2	3
00107	Helsinge gymnasium	092	1	2	3	00267	Karstulan lukio	226	2	1	3
00560	Helsingfors Aftongymnasium	091	1	2	3	00320	Karttulan lukio	227	3	1	3
00540	Helsingin aikuislukio	091	1	1	3	00603	Kastellin lukio	564	4	1	3
00088	Helsingin kuvataidelukio	091	1	1	3	00722	Kastun lukio	853	2	1	3
00081	Helsingin luonnontiedelukio	091	1	1	3	00775	Katedralskolan i Åbo	853	2	2	3
00048	Hervannan lukio	837	2	1	3	00268	Kauhajoen lukio	232	2	1	3
00477	Hollolan lukio	098	1	1	3	00269	Kauhavan lukio	233	2	1	3
00096	Honkajoen lukio	099	2	1	3	00270	Kauniaisten lukio	235	1	1	3
00839	Hyrylän lukio	858	1	1	3	00101	Kaurialan lukio	109	1	1	3
00528	Hyrnsalmen lukio	105	4	1	4	00478	Kaustisen musiikkilukio	236	2	1	3
00784	Hyvinkään Sveitsin lukio	106	1	1	3	00321	Kellokosken lukio	858	1	1	3
00098	Hyvinkään yhteiskoulun lukio	106	1	1	3	00271	Kemijärven lukio	320	5	1	3
00605	Hämeenlinnan Aikuislukio	109	1	1	3	00272	Kemin lyseon lukio	240	5	1	3
00102	Hämeenlinnan Yhteiskoul. lukio	109	1	1	3	00474	Keminmaan lukio	241	5	1	3
00100	Hämeenlinnan lyseon lukio	109	1	1	3	00479	Kempeleen lukio	244	4	1	3
00001	Härmän lukio	004	2	1	3	00275	Keravan lukio	245	1	1	3

Oppilaitokset oppilaitostyypeittäin 2006 – Läroanstalter efter läroanstaltstyp 2006

Tunnus Kod	Nimi Namn	Kunta Kommun	Lääni Län	Opetuskieli Undervis- ningsspråk	Omistaja Ägare	Tunnus Kod	Nimi Namn	Kunta Kommun	Lääni Län	Opetuskieli Undervis- ningsspråk	Omistaja Ägare
00325	Kerimäen lukio	246	3	1	3	00132	Liedon lukio	423	2	1	3
00572	Keski-Uudenmaan aikuislukio	245	1	1	3	00425	Lieksan lukio	422	3	1	3
00277	Keuruun lukio	249	2	1	3	00427	Limingan lukio	425	4	1	3
00326	Kiimingin lukio	255	4	1	3	00657	Linnankosken lukio ja aikuisl.	638	1	1	3
00329	Kimitoöns gymnasium	243	2	2	3	00428	Liperin lukio	426	3	1	3
00413	Kimpisen lukio	405	1	1	3	00429	Lohjan Yhteislyseon lukio	444	1	1	3
00538	Kinnulan lukio	256	2	1	3	00430	Loimaan lukio	430	2	1	3
00279	Kiteen lukio	260	3	1	3	00574	Lopen lukio	433	1	1	3
00280	Kittilän lukio	261	5	1	3	00432	Lovisa Gymnasium	434	1	2	3
00281	Kiukaisten lukio	262	2	1	3	00570	Lucina Hagmanin lukio	315	2	1	3
00282	Kiuruveden lukio	263	3	1	3	00609	Lumon lukio	092	1	1	3
00286	Kiviniityn lukio	272	2	1	3	00838	Luostarivuoren lukio	853	2	1	3
00606	Klaukkalan aikuislukio	543	1	1	1	00728	Lyseonpuiston lukio	698	5	1	3
00648	Koillis-Helsingin lukio	091	1	1	3	00041	Länsi-Helsingin lukio	091	1	1	3
00285	Kokemäen lukio	271	2	1	3	00914	Länsi-Porin lukio	609	2	1	3
00287	Kokkolan yhteislyseon lukio	272	2	1	3	00604	Madetojan musiikkilukio	564	4	1	3
00455	Kolarin lukio	273	5	1	3	00059	Martinlaakson lukio	092	1	1	3
00530	Konneveden lukio	275	2	1	3	00568	Masalan lukio	257	1	1	3
00464	Kontiolahden lukio	276	3	1	3	00128	Mattlidens gymnasium	049	1	2	3
00288	Korpilahden lukio	277	2	1	3	00437	Meri-Porin lukio	609	2	1	3
00900	Korsholms gymnasium	499	2	2	3	00505	Merikarvian lukio	484	2	1	3
00290	Kosken lukio	284	2	1	3	00831	Merikosken lukio	564	4	1	3
00291	Kotkan lyseon lukio ja aikuisl	285	1	1	3	00506	Messukylän lukio	837	2	1	3
00877	Koulutuskeskus Salpaus, lukio	532	1	1	4	00507	Mikkelin Lyseon lukio	491	3	1	3
00295	Kouvolan Lyseon lukio	286	1	1	3	00509	Mikkelin Yhteiskoulun lukio	491	3	1	3
00569	Kouvolan iltalukio	286	1	1	3	00510	Minna Canthin lukio	297	3	1	3
00297	Kouvolan yhteiskoulun lukio	286	1	1	3	00511	Mouhijärven lukio	493	2	1	3
00298	Kristiinankaupungin lukio	287	2	1	3	00512	Muhoksen lukio	494	4	1	3
00299	Kristinestads gymnasium	287	2	2	3	00522	Mukkulan lukio	398	1	1	3
00465	Kronoby gymnasium	288	2	2	3	00466	Muonion lukio	498	5	1	3
00300	Kuhmoisten lukio	291	2	1	3	00575	Muuramen lukio	500	2	1	3
00301	Kuhmon yhteislukio	290	4	1	4	00525	Muurolan lukio	698	5	1	3
00654	Kuninkaankaanhan lukio	609	2	1	3	00431	Myllyharjun lukio	434	1	1	3
00588	Kuninkaantien lukio	049	1	1	3	00517	Mynämäen lukio	503	2	1	3
00305	Kuopion Lyseon lukio	297	3	1	3	00551	Mäkelänrinteen aikuislukio	091	1	1	3
00328	Kuopion Yht.koul.Musiikkilukio	297	3	1	3	00518	Mäkelänrinteen lukio	091	1	1	3
00589	Kuopion aikuislukio	297	3	1	3	00519	Mäntsälän lukio	505	1	1	3
00304	Kuopion klassillinen lukio	297	3	1	3	00520	Mäntyharjun lukio	507	3	1	3
00310	Kuortaneen lukio	300	2	1	3	00521	Mäntän lukio	506	2	1	3
00311	Kupittaan lukio	853	2	1	3	00552	Naantalin lukio	529	2	1	3
00312	Kurikan lukio	301	2	1	3	00553	Nakkilan lukio	531	2	1	3
00315	Kuusaan lukio	306	1	1	3	00554	Nilsian lukio	534	3	1	3
00314	Kuusamon lukio	305	4	1	3	00555	Nivalan lukio	535	4	1	3
00323	Kyrksläts gymnasium	257	1	2	3	00556	Nokian lukio	536	2	1	3
00160	Kyrönmaan lukio	152	2	1	3	00480	Nousiaisten lukio	538	2	1	3
00330	Kärkölan lukio	316	1	1	3	00536	Nummelan lukio	927	1	1	3
00531	Kärsämäen lukio	317	4	1	3	00557	Nummi-Pusulan lukio	540	1	1	3
00017	Laajasalon lukio	091	1	1	3	00558	Nurmeksen lukio	541	3	1	3
00401	Laanilan lukio	564	4	1	3	00608	Nurmijärven yhteiskoulun lukio	543	1	1	3
00403	Lahden Lyseon lukio	398	1	1	3	00527	Nurmon lukio	544	2	1	3
00406	Laihian lukio	399	2	1	3	00456	Närpes gymnasium	545	2	2	3
00407	Laitilan lukio	400	2	1	3	00565	Olarin lukio	049	1	1	3
00408	Lammin lukio	401	1	1	3	00595	Oriveden lukio	562	2	1	3
00293	Langinkosken lukio	285	1	1	3	00596	Oulaisten lukio	563	4	1	3
00409	Lapinlahden lukio	402	3	1	3	00601	Oulun Suom. Yhteiskoulun lukio	564	4	1	3
00411	Lappajärven lukio	403	2	1	3	00548	Oulun aikuislukio	564	4	1	3
00412	Lappeenrannan Lyseon lukio	405	1	1	3	00598	Oulun lyseon lukio	564	4	1	3
00284	Lapuan lukio	408	2	1	3	00543	Oulunsalon lukio	567	4	1	3
00415	Laukaan lukio	410	2	1	3	00063	Ounasvaaran lukio	698	5	1	3
00418	Lauritsalan lukio ja aikuisl.	405	1	1	3	00602	Outokummun lukio	309	3	1	3
00419	Lauttakylän lukio	102	2	1	3	00672	Padasjoen lukio	576	1	1	3
00421	Lavian lukio	413	2	1	3	00634	Paimion lukio	577	2	1	3
00422	Lempäälän lukio	418	2	1	3	00485	Palokan lukio	180	2	1	3
00423	Leppävaaran lukio	049	1	1	3	00635	Paltamon lukio	578	4	1	4
00424	Leppävirran lukio	420	3	1	3	00526	Paraisten lukio	573	2	1	3

Oppilaitokset oppilaitostyypeittäin 2006 – Läroanstalter efter läroanstaltstyp 2006

Tunnus Kod	Nimi Namn	Kunta Kommun	Läni Län	Opetuskieli Undervis- ningspråk	Omistaja Ägare	Tunnus Kod	Nimi Namn	Kunta Kommun	Läni Län	Opetuskieli Undervis- ningspråk	Omistaja Ägare
00637	Pargas svenska gymnasium	573	2	2	3	00759	Savonlinnan lyseon lukio	740	3	1	3
00638	Parikkalan lukio	580	1	1	3	00787	Savonlinnan taidelukio	740	3	1	3
00639	Parkanon lukio	581	2	1	3	00483	Savukosken lukio	742	5	1	3
00665	Parolan lukio	082	1	1	3	00763	Seinäjoen lukio	743	2	1	3
00674	Pateniemen lukio	564	4	1	3	00475	Sibbo gymnasium	753	1	2	3
00481	Pedersöre gymnasium	599	2	2	3	00089	Sibelius-lukio	091	1	1	3
00498	Pelkosenniemen lukio	583	5	1	3	00564	Sievin lukio	746	4	1	3
00640	Pellon lukio	854	5	1	3	00764	Siilinjärven lukio	749	3	1	3
00529	Perhon lukio	584	2	1	3	00789	Simon lukio	751	5	1	3
00641	Perniön lukio	586	2	1	3	00535	Sipoon lukio	753	1	1	3
00636	Pernon lukio	853	2	1	3	00765	Sodankylän lukio	758	5	1	3
00664	Petäjaveden lukio	592	2	1	3	00766	Someron lukio	761	2	1	3
00642	Pieksämäen lukio	593	3	1	3	00767	Sonkajärven lukio	762	3	1	3
00643	Pielaveden lukio	595	3	1	3	00768	Sotkamon lukio	765	4	1	4
00645	Pietarsaaren lukio	598	2	1	3	00069	Sotungin lukio ja etälukio	092	1	1	3
00668	Pihtiputaan lukio	601	2	1	3	00786	Sulkavan lukio	768	3	1	3
00586	Pirkanmaan aikuislukio	581	2	1	4	00770	Suolahden lukio	774	2	1	3
00400	Pirkkalan yhteislukio	604	2	1	3	00771	Suomussalmen lukio	777	4	1	4
00649	Pohjois-Tapiolan lukio	049	1	1	3	00772	Suonenjoen lukio	778	3	1	3
00467	Polvijärven lukio	607	3	1	3	00780	Sysmän Yhteiskoulun lukio	781	1	1	3
00651	Pomarkun lukio	608	2	1	3	00781	Säkylän seudun lukio	783	2	1	3
00546	Porin aikuislukio	609	2	1	3	00812	Taavetin lukio	441	1	1	3
00652	Porin lyseon lukio	609	2	1	3	00850	Taivalkosken lukio	832	4	1	3
00653	Porin suomalaisyht.lyseon lukio	609	2	1	3	00813	Tammerkosken lukio	837	2	1	3
00666	Porkkalan lukio	257	1	1	3	00814	Tampereen aikuislukio	837	2	1	3
00162	Porlammin lukio	407	1	1	3	00815	Tampereen klassillinen lukio	837	2	1	3
00671	Posion lukio	614	5	1	3	00816	Tampereen lyseon lukio	837	2	1	3
00658	Pudasjärven lukio	615	4	1	3	00819	Tampereen yhteiskoulun lukio	837	2	1	1
00663	Pulkkilan lukio	617	4	1	3	00821	Tapiolan lukio	049	1	1	3
00468	Punkaharjun lukio	618	3	1	3	00823	Tervakosken lukio	165	1	1	3
00659	Punkalaitumen lukio	619	2	1	3	00849	Tervolan lukio	845	5	1	3
00660	Puolalanmäen lukio	853	2	1	3	00824	Teuvan lukio	846	2	1	3
00673	Puolangan lukio	620	4	1	4	00405	Tiirismaan lukio	398	1	1	3
00469	Puumalan yhteislukio	623	3	1	3	00825	Tikkakosken lukio	180	2	1	3
00541	Pyhäjoen lukio	625	4	1	3	00826	Tikkurilan lukio	092	1	1	3
00661	Pyhäjärven lukio	626	4	1	3	00848	Tohmajärven lukio	848	3	1	3
00010	Pyhäselän lukio	632	3	1	3	00847	Toholammin lukio	849	2	1	3
00662	Pälkäneen lukio	635	2	1	3	00827	Toijalan yhteiskoulun lukio	864	2	1	3
00713	Raahen lukio	678	4	1	3	00563	Topeliusgymnasiet i Nykarleby	893	2	2	3
00714	Raision lukio	680	2	1	3	00830	Tornion yhteislyseon lukio	851	5	1	3
00715	Rajamäen lukio	543	1	1	3	00832	Turengin lukio	165	1	1	3
00716	Rantasalmen lukio	681	3	1	3	00834	Turun Klassikon lukio	853	2	1	3
00735	Ranuan lukio	683	5	1	3	00835	Turun Lyseon lukio	853	2	1	3
00721	Rauman Yhteislyseon lukio	684	2	1	3	00837	Turun Suom. Yht.koulun lukio	853	2	1	3
00571	Rauman aikuislukio	684	2	1	3	00833	Turun iltalukio	853	2	1	3
00720	Raumanmeren lukio	684	2	1	3	00851	Tuusniemen lukio	857	3	1	3
00723	Rautalammin lukio	686	3	1	3	00607	Töölö gymnasium	091	1	2	3
00482	Rautavaaran lukio	687	3	1	3	00539	Töölön yht.koulun aikuislukio	091	1	1	1
00542	Rautjärven lukio	689	1	1	3	00878	Ulvilan lukio	886	2	1	3
00532	Reisjärven lukio	691	4	1	3	00470	Uutilanrinteen lukio	684	2	1	3
00082	Ressun lukio	091	1	1	3	00533	Utajärven lukio	889	4	1	3
00567	Riihimäen aikuislukio	694	1	1	3	00487	Utsjoen Saamelaislukio	890	5	1	3
00724	Riihimäen lukio	694	1	1	3	00876	Uudenkaupungin lukio	895	2	1	3
00737	Ristiinan lukio	696	3	1	3	00887	Vaajakosken lukio	180	2	1	3
00579	Rovaniemen aikuislukio	698	5	1	3	00888	Vaalan lukio	785	4	1	3
00730	Ruoveden yhteiskoulun lukio	702	2	1	3	00889	Vaasan lyseon lukio	905	2	1	3
00731	Ruukin lukio	708	4	1	3	00592	Valkeakosken aikuislukio	908	2	1	3
00751	Saarijärven lukio	729	2	1	3	00892	Valkeakosken lukio	908	2	1	3
00416	Salinkallion lukio	398	1	1	3	00484	Valkealan lukio	909	1	1	3
00785	Sallan lukio	732	5	1	3	00893	Valtimon lukio	911	3	1	3
00582	Salon aikuislukio	734	2	1	3	00840	Vammalan lukio	912	2	1	3
00612	Salon lukio	734	2	1	3	00547	Vantaan aikuislukio	092	1	1	3
00756	Salpausselän lukio	398	1	1	3	00578	Varkauden lukio	915	3	1	3
00757	Sammon keskuslukio	837	2	1	3	00583	Vasa gymnasium	905	2	2	3
00758	Savitaipaleen lukio	739	1	1	3	00489	Vasa svenska aftonläroverk	905	2	2	3

Oppilaitokset oppilaitostyypeittäin 2006 – Läroanstalter efter läroanstaltstyp 2006

Tunnus Kod	Nimi Namn	Kunta Kommun	Lääni Län	Opetuskieli Undervis- ningsspråk	Omistaja Ägare	Tunnus Kod	Nimi Namn	Kunta Kommun	Lääni Län	Opetuskieli Undervis- ningsspråk	Omistaja Ägare
00327	Vaskivuoren lukio	092	1	1	3	03408	Töölön yhteiskoulu	091	1	1	1
00919	Vesannon lukio	921	3	1	3	00898	Vasa övningsskola	905	2	2	2
00901	Vetelin lukio	924	2	1	3	07350	Vääksyn Yhteiskoulu	016	1	1	3
00488	Vieremän lukio	925	3	1	3						
00918	Vihannin lukio	926	4	1	3	21 Ammatilliset oppilaitokset					
00902	Vihdin yhteiskoulun lukio	927	1	1	3	01450	Ahlmanin ammattiopisto	837	2	1	1
00903	Viherlaakson lukio	049	1	1	3	02524	Ammatti-instituutti lisakki	108	2	1	4
00904	Viialan lukio	928	2	1	3	01781	Borgå hantverks, konstind. skola	638	1	2	4
00906	Viitasaaren lukio	931	2	1	3	10018	Et-Karjalan amm.op.(1.8.2002-)	405	1	1	4
00907	Vimpelin lukio	934	2	1	3	10052	Etelä-Kymenlaakson ammattiop.	285	1	1	4
00908	Virkby gymnasium	444	1	2	3	02359	Forssan ammatti-instituutti	061	1	1	4
00909	Virolahden lukio	935	1	1	3	01164	H:gin maalariammattikoulu	091	1	1	1
00910	Virtain lukio	936	2	1	3	02459	Haapajärven ammattiopisto	069	4	1	4
00911	Voikkaan lukio	306	1	1	3	10006	Haapaveden ammattiopisto	071	4	1	4
00205	Voionmaan lukio	179	2	1	3	10022	Halikon käs- taid.op(1.1.2002-)	073	2	1	4
00912	Vuoksenniskan yht.koulun lukio	153	1	1	3	02435	Handelsinst.-Kauppaop. Optima	598	2	3	4
00534	Vuolijoen lukio	940	4	1	4	01825	Hantverksskolan Optima	288	2	2	4
00915	Vuosaaren lukio	091	1	1	3	01841	Harjavallan sos-terv.alan opp.	079	2	1	3
00875	Väinö Linnan lukio	887	2	1	3	01455	Harjun oppimiskeskus	935	1	1	1
00917	Vörå samgymnasium	944	2	2	3	01294	Helsingin Diakoniaopisto	091	1	1	1
00092	Yhtenäiskoulun lukio	091	1	1	3	02561	Helsingin palvelualojen oppil.	091	1	1	3
00945	Ylistaron lukio	975	2	1	3	02562	Helsingin sos-terveysalan opp.	091	1	1	3
00946	Ylitornion yhteiskoulun lukio	976	5	1	1	02560	Helsingin tekniikan alan oppil	091	1	1	3
00947	Ylivieskan lukio	977	4	1	3	01218	Helsinki Business College	091	1	1	1
00948	Ylöjärven lukio	980	2	1	3	02570	Hgin amm.kork-opist.ast.inst.	091	1	1	3
00319	Äetsän Sarkia-lukio	988	2	1	3	02545	Huittisten Amm. ja yrit.opisto	102	2	1	3
00973	Ähtärin lukio	989	2	1	3	02385	Hyvinkään Taidekoulu	106	1	1	3
00974	Äänekosken lukio	992	2	1	3	01043	Hyvinkään ammattioppilaitos	106	1	1	3
00962	Ålands lyceum	478	6	2	5	01220	Hyvinkään kauppaoppilaitos	106	1	1	3
						01351	Hyvinkään terv.huolto-oppil.	106	1	1	3
19 Perus- ja lukioasteen koulut						02581	Hämeen ammatti-inst(1.8.1999-)	109	1	1	4
03391	Apollon yhteiskoulu	091	1	1	1	10023	Härnänmaan ammatti-instituutti	408	2	1	4
03392	Björneborgs svenska samskola	609	2	2	1	01223	Ikaalisten kauppaoppilaitos	143	2	1	4
00394	Englantilainen koulu	091	1	9	1	01787	Ikaalisten käsi- ja taidet.opp	143	2	1	4
00084	H:gin ransk.-suom. koulu	091	1	1	2	01829	Ingmanin käsi- ja taidet.oppil	749	3	1	1
00842	HY Viikin normaalikoulu	091	1	1	2	01226	Jyväskylän amm.opisto, Kauppa	179	2	1	4
00729	Helsingin Rudolf Steiner-koulu	091	1	3	1	02496	Jyväskylän amm.opisto, Palvelu	179	2	1	4
03393	Helsingin Suomalainen Yhteisk.	091	1	1	1	02497	Jyväskylän amm.opisto, Sos-ter	179	2	1	4
03394	Helsingin Uusi yhteiskoulu	091	1	1	1	02498	Jyväskylän amm.opisto, Tekn.	179	2	1	4
00083	Helsingin normaalilyseo	091	1	1	2	01816	Jyväskylän amm.opisto, Käsi-t	592	2	1	4
00085	Helsingin saksalainen koulu	091	1	9	1	01391	Jyväskylän kotitalousoppil.	179	2	1	1
03395	Helsingin yhteislyseo	091	1	1	1	10002	Jämsän seudun koulutuskeskus	183	2	1	4
03396	Herttoniemen yhteiskoulu	091	1	1	1	02370	Järvenpään Diakoniaopisto	186	1	1	1
03510	International School of H:ki	091	1	4	1	01067	Järvenpään ammattiopisto	186	1	1	4
03681	Itä-Suomen suomal.-venäl.koulu	405	1	1	1	10028	Järvisseudun ammatti-instituut.	403	2	1	4
00194	Joensuun normaalikoulu	167	3	1	2	01445	Kaarinan sos-terv.alan oppil.	202	2	1	3
00204	Jyväskylän normaalikoulu	179	2	1	2	10043	Kainuun amm.op.(1.1.2005-)	205	4	1	4
03397	Kotka Svenska Samskola	285	1	2	1	01795	Kalajoen ammattiopisto	208	4	1	4
03398	Kulosaaren yhteiskoulu	091	1	1	1	01069	Kangasalan ammattioppilaitos	211	2	1	4
00495	Lahden Rudolf Steiner-koulu	398	1	1	1	01364	Karkun kotital-sosiaalioppil.	912	2	1	4
03399	Lahden yhteiskoulu	398	1	1	1	01219	Kauppiaitten kauppaoppilaitos	092	1	1	1
03400	Lauttasaaren yhteiskoulu	091	1	1	1	01165	Kelloseppäkoulu	049	1	1	1
03401	Maunulan yht.k.-Hgin mat.lukio	091	1	1	1	02992	Kemi-Tornion ammattiopisto	240	5	1	4
03402	Munkkiniemen yhteiskoulu	091	1	1	1	02523	Kemijärven ammattiopisto	320	5	1	3
00599	Oulun normaalikoulu	564	4	1	2	02599	Keravan ammattiopisto	245	1	1	4
03404	Oulunkylän yhteiskoulu	091	1	1	1	02559	Keski-Pohjanmaan maaseutuopist	217	2	1	4
03405	Pohjois-Haagan yhteiskoulu	091	1	1	1	02552	Koill-Pohjanm.am.op(1.1.1998-)	832	4	1	4
00087	Suomalais-venäläinen koulu	091	1	1	2	01086	Kokemäenjokilaakson amm.opisto	271	2	1	4
03407	Svenska Privatsk. i Uleåborg	564	4	2	1	01073	Kokkolan ammattiopisto	272	2	1	4
03406	Svenska samskolan i Tammerfors	837	2	2	1	01231	Kokkolan kauppaopisto	272	2	3	4
00496	Tampereen Rudolf Steiner-koulu	837	2	1	1	02532	Kokkolan sos.ja terv.alan opis	272	2	1	4
00817	Tampereen normaalikoulu	837	2	1	2	10032	Koul.kesk.Tavastia(1.1.2004-)	109	1	1	4
00828	Toivonlinnan yhteiskoulu	602	2	1	1	10053	Koulutuskeskus Salpaus	398	1	1	4
03749	Turun kansainvälinen koulu	853	2	4	3	10011	Kouvolan seud.am.op(1.1.2001-)	286	1	1	4
00836	Turun normaalikoulu	853	2	1	2	01394	Kuopion talouskoulu	297	3	1	1

Oppilaitokset oppilaitostyypeittäin 2006 – Läroanstalter efter läroanstaltstyp 2006

Tunnus Kod	Nimi Namn	Kunta Kommun	Lääni Län	Opetuskieli Undervis- ningspråk	Omistaja Ägare	Tunnus Kod	Nimi Namn	Kunta Kommun	Lääni Län	Opetuskieli Undervis- ningspråk	Omistaja Ägare
23	Ammatilliset erikoisoppilaitokset					01612	Porin Aikuiskoulutuskeskus	609	2	1	1
01136	ABB Oy amm. erikoisoppilaitos	091	1	1	1	01582	Raahen amm. aikuiskoulutuskesk.	678	4	1	1
01182	AEL Ammattienedistämislaitos	091	1	1	1	01613	Raision aikuiskoul. kesk. Timali	680	2	1	4
01434	AVA-instituutti	091	1	1	1	02487	Salon aikuiskoulutuskeskus	734	2	1	4
01579	Adultan radio- ja tv-opisto	858	1	1	1	01595	Tampereen Aikuiskoulutuskeskus	837	2	1	1
10051	Aker Finnyards, laivanrak. opp.	853	2	1	1	01596	Teak Oy	846	2	1	1
01129	Askon ammattioppilaitos	398	1	1	1	01707	Turun Aikuiskoulutuskeskus	853	2	1	1
02574	Finanssi- ja vakuutus. FINVA	091	1	1	1	01831	Työtehosteuran amm. aik. koul. kes	543	1	1	1
10014	Finavia, Avia College	092	1	1	2	01586	Vaasan amm. aikuiskoulutuskesk.	905	2	3	3
01575	Finnairin ilmaiupisto	092	1	1	2	02418	Valkeakosken aikuiskoul. keskus	908	2	1	4
01581	H:gin kaup. liikennealan oppil.	091	1	1	3						
02476	Johtamistaidon opisto JTO	257	1	1	1	28	Palo-, poliisi- ja vartiointialojen oppilaitokset				
01428	Jollas-opisto Oy	091	1	1	1	02455	Pelastusopisto	297	3	1	2
01429	K-instituutti	049	1	1	1	01710	Poliisikoulu	837	2	1	2
02380	Kiinteistöal. koul. säänt. amm. opp.	091	1	1	1						
01119	Kone Oyj:n teollisuusoppilait.	106	1	1	1	29	Sotilasalan ammatilliset oppilaitokset				
02495	Konecranes Nosturi-instituutti	106	1	1	1	01859	Huoltokoulu	398	1	1	2
01185	Lihateollisuusopisto	109	1	1	1	01862	Ilmasotakoulu (1.1.2005-)	180	2	1	2
01135	M-Institute Silva	837	2	1	1	01856	Ilmatorjuntakoulu	858	1	1	2
02331	MJK-instituutti	091	1	1	1	01721	Ilmavoimien teknillinen koulu	182	2	1	2
01426	Markkinointi-instituutti	091	1	1	1	01861	Lentosotakoulu	233	2	1	2
01202	Oy Nokia Ab:n teollisuusoppil.	091	1	1	1	01720	Maasotakoulu	405	1	1	2
01201	Pohj. Suomen teoll. op. Pohto	564	4	1	1	01863	Merisotakoulu	091	1	1	2
01154	Rakennusteoll. koul. kesk. RATEKO	091	1	1	1	01853	Panssarikoulu	082	1	1	2
02330	RastorCollege	091	1	1	1	01857	Pioneeri- ja suojelukoulu	249	2	1	2
01132	Ruukki Teollisuusoppilaitos	678	4	1	1	01850	Raja- ja merivartiokoulu	049	1	1	2
01134	Sanomain ammattioppilaitos	091	1	1	1	01848	Sotilasmusiikkikoulu	398	1	1	2
01144	Sisun teollisuusoppilaitos	837	2	1	1	02573	Sotilaspoliisikoulu	909	1	1	2
10015	Suomen Ilmailuopisto	609	2	1	1	01854	Tykistökoulu	214	2	1	2
01118	Suomen Triכון amm. kurssikoulu	837	2	1	1	01867	Urheilukoulu	398	1	1	2
01292	Suomen Yrittäjäopisto	233	2	1	1	01852	Viesti- ja sähkötekkinen koulu	694	1	1	2
10025	Suomen ympäristöopisto SYKLI	694	1	1	1						
01139	Tampellan Teollisuusoppilaitos	837	2	1	1	41	Ammattikorkeakoulut				
01142	Teollisuuden Oppimispaikka	179	2	1	1	02535	Arcada-Nylands sv. yrkeshögsk.	091	1	2	1
01203	Toyota ammattioppilaitos	092	1	1	1	02623	Diakonia-ammattikorkeakoulu	091	1	1	1
01140	Turun Sanomain ammattioppil.	853	2	1	1	02474	EVTEK-ammattikorkeakoulu	049	1	1	4
02528	UPM-Kymmene Oy Teoll. op. Lotila	908	2	1	1	02609	Etelä-Karjalan ammattikorkeak.	405	1	1	4
02407	Valmet Automotive Oy teoll. opp	895	2	1	1	02468	Haaga Instituutin amm. korkeak.	091	1	1	1
01150	Wärtsilä Vaasan konepajakoulu	905	2	1	1	02624	Helsingin ammattikorkeakoulu	091	1	1	3
						02503	Helsingin liiket. amm. korkeak.	091	1	3	1
24	Ammatilliset aikuiskoulutuskeskukset					02631	Humanistinen ammattikorkeak.	091	1	1	1
01618	Adulta Oy	186	1	1	1	02467	Hämeen ammattikorkeakoulu	109	1	1	4
01708	Amiedu	091	1	1	1	10031	Högskolan på Åland	478	6	2	5
01709	Edupoli	638	1	1	4	02504	Jyväskylän ammattikorkeakoulu	179	2	1	4
01589	Etelä-Karjalan aikuisopisto	405	1	1	4	02473	Kajaanin ammattikorkeakoulu	205	4	1	3
01590	Forssan Aikuiskoulutus	061	1	1	3	02505	Kemi-Tornion ammattikorkeak.	240	5	1	4
01583	Huittisten amm. aikuiskoul. k	102	2	1	4	02536	Keski-Pohjanmaan amm. korkeak.	272	2	3	1
01588	Hyvinkään-Riihimäen amm. aikuis	106	1	1	1	02608	Kymenlaakson ammattikorkeak.	285	1	1	4
01617	Innofocus Länsi-Uudenmaan akk	927	1	1	4	02470	Lahden ammattikorkeakoulu	398	1	1	4
01605	JAKK	164	2	1	3	02629	Laurea-ammattikorkeakoulu	092	1	1	1
01597	Jyväskylän aikuisopisto	179	2	1	4	02506	Mikkelin ammattikorkeakoulu	491	3	1	4
01591	Kankaanpään amm. aikuiskoul. kes	214	2	1	4	02471	Oulun seudun ammattikorkeak.	564	4	1	4
02553	Kemijärven amm. aik. koul. keskus	320	5	1	3	02630	Pirkanmaan ammattikorkeakoulu	837	2	1	1
01777	Keski-Pohjanmaan aikuisopisto	272	2	1	4	02469	Pohj. Karjalan ammattikorkeak.	167	3	1	3
01771	Kiipulan amm. aikuiskoul. keskus	165	1	1	1	02557	Poliisiammattikorkeakoulu	049	1	1	2
01585	Koillis-Suomen Aikuiskoulutus	305	4	1	1	02538	Rovaniemen ammattikorkeakoulu	698	5	1	4
01607	Korsnäs kurscenter	280	2	2	3	02507	Satakunnan ammattikorkeakoulu	609	2	1	3
01608	Kouvolan amm. aikuiskoul. keskus	286	1	1	1	02537	Savonia-ammattikorkeakoulu	297	3	1	4
10037	Länsi-Pirkanm. Aikuiskoulutus	143	2	1	4	02472	Seinäjoen ammattikorkeakoulu	743	2	1	4
02556	Länsi-Suomen akk Innova	400	2	1	4	02508	Svenska yrkeshögskolan	905	2	2	4
01598	Mikkelin aikuiskoulutuskeskus	491	3	1	4	02466	Tampereen ammattikorkeakoulu	837	2	1	3
01599	Oulun Aikuiskoulutuskeskus Oy	564	4	1	1	02509	Turun amm. kork.-Åbo yrkeshögsk	853	2	3	3
01603	P-K:n Aikuisopisto	167	3	1	4	02627	Vaasan amm. kork.-Vasa yrkesh.	905	2	3	3
01600	Paimion amm. aikuiskoul. keskus	577	2	1	3	02625	Yrkeshögskolan Sydväst	835	1	2	1
02565	Pohjois-Suomen koulutuskeskus	071	4	1	1						

Oppilaitokset oppilaitostyypeittäin 2006 – Läroanstalter efter läroanstaltstyp 2006

Tunnus Kod	Nimi Namn	Kunta Kommun	Läni Län	Opetuskieli Undervis- ningspråk	Omistaja Ägare	Tunnus Kod	Nimi Namn	Kunta Kommun	Läni Län	Opetuskieli Undervis- ningspråk	Omistaja Ägare
42 Yliopistot						01964	Lapuan musiikkiopisto	408	2	1	3
01909	Helsingin kauppakorkeakoulu	091	1	1	2	01987	Lauttasaaren musiikkiopisto	091	1	1	1
01901	Helsingin yliopisto	091	1	3	2	01990	Limingan seudun musiikkiopisto	425	4	1	3
01917	Joensuun yliopisto	167	3	1	2	02343	Loimaan seudun musiikkiopisto	430	2	1	3
01906	Jyväskylän yliopisto	179	2	1	2	01936	Lounais-Hämeen musiikkiopisto	061	1	1	3
01916	Kuopion yliopisto	297	3	1	2	02485	Luoteis-Helsingin Musiikkiop.	091	1	1	1
01740	Kuvataideakatemia	091	1	3	2	01967	Länsi-Helsingin musiikkiopisto	091	1	1	1
01918	Lapin yliopisto	698	5	1	2	02333	Länsi-Karjalan musiikkiopisto	426	3	1	3
01914	Lappeenrannan tekn. yliopisto	405	1	1	2	02344	Länsi-Pirkanmaan mus.opisto	980	2	1	3
01904	Oulun yliopisto	564	4	1	2	01955	Länsi-Pohjan musiikkiopisto	240	5	1	3
01742	Sibelius-Akatemia	091	1	3	2	01965	Länsi-Uudenmaan musiikkiopisto	444	1	1	3
01910	Svenska handelshögskolan	091	1	2	2	02357	Läntisen Keski-Suomen mus.opis	249	2	1	3
01741	Taideteollinen korkeakoulu	091	1	3	2	01966	Mikkelin musiikkiopisto	491	3	1	1
01915	Tampereen tekn. yliopisto	837	2	1	2	01923	Musiikkiopisto Juvenalia	049	1	1	1
01905	Tampereen yliopisto	837	2	1	2	02306	Musikintituetet Arkipelag	573	2	3	1
01717	Teatterikorkeakoulu	091	1	3	2	01924	Musikintituetet Kungsvägen	049	1	2	1
01907	Teknillinen korkeakoulu	049	1	3	2	02346	Musikintituetet Legato	545	2	2	3
01911	Turun kauppakorkeakoulu	853	2	1	2	01930	Musikintituetet Raseborg	835	1	3	3
01902	Turun yliopisto	853	2	1	2	01996	Naantalin musiikkiopisto	529	2	1	3
01913	Vaasan yliopisto	905	2	1	2	02345	Nurmijärven musiikkiopisto	543	1	1	1
01903	Åbo Akademi	853	2	2	2	01968	Oulun konservatorio	564	4	1	3
43 Sotilaskorkeakoulut						01994	Paimion musiikkiopisto	577	2	1	3
02358	Maanpuolustuskorkeakoulu	091	1	1	2	02334	Pakilan musiikkiopisto	091	1	1	1
61 Musiikkioppilaitokset						01971	Palmgren-konservatorio	609	2	1	3
02353	Ala-Keiteleän musiikkiopisto	992	2	1	3	01953	Panula-opisto	232	2	1	3
02015	Alajärven musiikkiopisto	005	2	1	3	01925	Pielisen-Karjalan musiikkiop.	422	3	1	3
02307	Brages musiksola	091	1	2	1	10008	Pietarsaaren seudun musiikkiop	598	2	3	3
01934	Espoon musiikkiopisto	049	1	3	1	01979	Pirkanmaan musiikkiopisto	837	2	1	1
01935	Et-Pohjanmaan musiikkiopisto	743	2	1	1	01969	Pohj.Helsingin musiikkiopisto	091	1	1	1
02340	Heinolan musiikkiopisto	111	1	1	3	02356	Pohj.Keski-Suomen musiikkiop.	729	2	1	3
01938	Helsingin konservatorio	091	1	1	1	01970	Pohjois-Kymen musiikkiopisto	286	1	1	1
01940	Huittisten musiikkiopisto	102	2	1	3	01995	Pop & Jazz Konservatorio	091	1	1	1
01941	Hyvinkään musiikkiopisto	106	1	1	1	01933	Porvoonseudun musiikkiopisto	638	1	3	3
02339	Härnänmaan musiikkiopisto	004	2	1	3	01972	Raahen musiikkiopisto	678	4	1	3
01944	Imatran seudun musiikki-inst.	153	1	1	3	01973	Rauman musiikkiopisto	684	2	1	3
01945	Itä-Helsingin musiikkiopisto	091	1	1	1	01974	Riihimäen musiikkiopisto	694	1	1	3
01948	Joensuun konservatorio	167	3	1	3	01975	Salon musiikkiopisto	734	2	1	3
01949	Jokilaaksojen musiikkiopisto	535	4	1	4	01976	Savonlinnan musiikkiopisto	740	3	1	1
02305	Jyväskylän amm.opisto, Konserv	179	2	1	4	01942	Sibelius-opisto	109	1	1	1
02351	Jämsänjokilaakson musiikkiopis	182	2	1	3	01931	Tampereen konservatorio	837	2	1	1
01951	Kainuun musiikkiopisto	205	4	1	3	01932	Turun konservatorio	853	2	1	1
01952	Kankaanpään musiikkiopisto	214	2	1	3	02525	Turun seudun musiikkiopisto	853	2	3	1
01937	Kauniaisten mus.op-Grankulla	235	1	3	1	01981	Vakka-Suomen musiikkiopisto	400	2	1	3
01921	Keravan musiikkiopisto	245	1	1	1	01982	Valkeakosken musiikkiopisto	908	2	1	3
02342	Keski-Helsingin musiikkiopisto	091	1	1	1	01983	Vantaan musiikkiopisto	092	1	3	3
02352	Keski-Karjalan musiikkiopisto	848	3	1	3	01985	Viitasaaren alueen mus.opisto	931	2	1	3
01957	Keski-Pohjanmaan konservatorio	272	2	1	1	01986	Ylivieskan seudun musiikkiop.	977	4	1	3
01984	Keski-Savon musiikkiopisto	915	3	1	3	01993	Ylä-Pirkanmaan Musiikkiopisto	936	2	1	3
01998	Keskisen Uudenmaan musiikkiop.	186	1	1	3	01992	Ylä-Satakunnan musiikkiopisto	581	2	1	4
01997	Kirkkonummen musiikkiopisto	257	1	3	3	01943	Ylä-Savon musiikkiopisto	140	3	1	3
01954	Koillis-Lapin musiikkiopisto	320	5	1	3	01989	Äetsän musiikkikoulu	988	2	1	3
01977	Korsholms musikintituet	499	2	2	3	10004	Ålands musikintituet	478	6	2	5
01958	Kotkan seudun musiikkiopisto	285	1	1	1	62 Liikunnan koulutuskeskukset					
02332	Kuhmon musiikki-instituutti	290	4	1	3	01779	Eerikkilän Urheiluopisto	834	1	1	1
01719	Kuopion konservatorio	297	3	1	1	01349	Itä-Suomen liikuntaopisto	167	3	1	1
02308	Kuopion musiikinyst.mus.opisto	297	3	1	1	01726	Kisakallion urheiluopisto	444	1	1	1
01959	Kuula-opisto-Kuula-institutet	905	2	3	3	01770	Kuortaneen urheiluopisto	300	2	1	1
02013	Kuusamon musiikkiopisto	305	4	1	3	01773	Lapin urheiluopisto	698	5	1	4
01960	Käpylän musiikkiopisto	091	1	1	1	01727	Liikuntakeskus Pajulahti	532	1	1	1
01961	Lahden konservatorio	398	1	1	1	02414	Norrwalla idrottsinstitut	944	2	2	1
02484	Lahden musiikkiopisto	398	1	1	1	10036	Solvalla idrottsins(1.1.2003-)	049	1	2	1
01962	Lapin musiikkiopisto	698	5	1	3	01729	Suomen urheiluopisto	111	1	1	1
01963	Lappeenrannan musiikkiopisto	405	1	1	1	01767	Tanhuvaaran urheiluopisto	740	3	1	1
						01769	Urheiluopisto Kisakeskus	606	1	3	1

Oppilaitokset oppilaitostyypeittäin 2006 – Läroanstaltes efter läroanstaltstyp 2006

Tunnus Kod	Nimi Namn	Kunta Kommun	Lääni Län	Opetuskieli Undervis- ningsspråk	Omistaja Ägare	Tunnus Kod	Nimi Namn	Kunta Kommun	Lääni Län	Opetuskieli Undervis- ningsspråk	Omistaja Ägare
01730	Varalan urheiluopisto	837	2	1	1	01673	Pohjois-Savon opisto	297	3	1	1
02324	Virpiniemen liikuntaopisto	084	4	1	1	01674	Pohjola-opisto	564	4	1	1
01768	Vuokatin urheiluopisto	765	4	1	1	01675	Portaampään kristill. opisto	402	3	1	1
63 Kansanopistot						01676	Päivölän Kansanopisto	908	2	1	1
01705	Aktiivi-instituutti	091	1	1	1	02317	Ranuan kr. kansanopisto	683	5	1	1
01620	Alkio-opisto	277	2	1	1	02315	Raseborg-opisto	220	1	3	1
10047	Borgå folkakademi	638	1	2	1	01677	Raudaskylän Kristill. Opisto	977	4	1	1
01623	Etelä-Pohjanmaan opisto	145	2	1	1	01678	Reisjärven kristill.opisto	691	4	1	1
01624	Eurajoen kristill.opisto	051	2	1	1	01657	Rovala-opisto	698	5	1	1
01625	Ev.folkhögsk.i Södra Finland	078	1	2	1	01679	Räisälän kansanopisto	271	2	1	1
01626	Ev.folkhögskolan i Österbotten	905	2	2	1	01689	Savonlinnan kristill. opisto	740	3	1	1
10030	Finns folkhögskola(1.1.2003-)	049	1	2	1	01778	Siikaranta-opisto	257	1	1	1
01628	Fria kristliga folkhögskolan	905	2	2	1	01686	Suomen Nuoriso-opisto	491	3	1	1
01629	Haapaveden opisto	071	4	1	1	01704	Suomen Raamattuopisto	235	1	1	1
01630	Helsingin evankelinen opisto	091	1	1	1	01683	Suomen teologinen opisto	078	1	1	1
01631	Helsingin kristillinen opisto	091	1	1	1	01688	Sv.Österbottens folkakademi	545	2	2	1
01632	Hoikan opisto	912	2	1	1	01690	Turun kristillinen opisto	853	2	1	1
01633	Houtskärs kyrkl.folkhögskola	101	2	2	1	01692	Työväen akatemia	235	1	1	1
02460	Iso Kirja-opisto	249	2	1	1	02316	Valamon kansanopisto	090	3	1	1
01634	Itä-Hämeen opisto	081	1	1	1	01693	Valkealan krist.kansanopisto	909	1	1	1
01635	Itä-Karjalan kansanopisto	618	3	1	1	01694	Varsinais-Suomen kansanopisto	577	2	1	1
01636	Jaakkiman kristillinen opisto	700	1	1	1	01695	Viittakiven opisto	083	1	1	1
01637	Jamilahden kansanopisto	075	1	1	1	01696	Voionmaan opisto	980	2	1	1
01638	Joutsenon opisto	173	1	1	1	01697	Västra Nylands folkhögskola	220	1	2	4
01639	Jyväskylän kristill.opisto	179	2	1	1	01699	Ylitornion kristillinen opisto	976	5	1	1
01640	Jämsän kristill.kansanopisto	182	2	1	1	01700	Åbolands folkhögskola	573	2	2	1
01641	Kainuun opisto	578	4	1	1	01701	Ålands folkhögskola	060	6	2	5
01642	Kalajoen kristill.kansanopisto	208	4	1	1	01702	Östra Nylands folkhögskola	585	1	2	1
01672	Kankaanpään opisto	214	2	1	1	64 Kansalaisopistot					
01643	Kanneljärven opisto	444	1	1	1	02093	Ahjalan kansalaisopisto	837	2	1	1
10009	Kansanlähetysopisto	086	1	1	1	10007	Akaan Opisto	864	2	1	3
01645	Karkun evankelinen opisto	912	2	1	1	02285	Alastaron kansalaisopisto	006	2	1	3
01646	Karstulan Evankelinen Opisto	226	2	1	1	02056	Auralan kansalaisopisto	853	2	1	1
01647	Kauhajoen evankelinen opisto	232	2	1	1	02057	Auranlaakson kansalaisopisto	636	2	1	3
01648	Kaustisen ev.kansanopisto	236	2	1	1	02043	Borgå medborgarinstiut	638	1	2	3
01649	Keski-Pohjanmaan kulttuuriop.	315	2	1	4	02089	Dragsfjärds arb.inst-työväenop	040	2	3	3
01650	Keski-Suomen opisto	774	2	1	1	02044	Ekenäs medborgarinstiut	835	1	2	3
01621	Kiljavan opisto	543	1	1	1	02125	Elimäen kansalaisopisto	044	1	1	3
01651	Kiteen Ev. Kansanopisto	260	3	1	1	02257	Enontekiön kansalaisopisto	047	5	1	3
01652	Kr.folkhögskolan i Nykarleby	893	2	2	1	02020	Espoon kaup.työväenopisto	049	1	3	3
01653	Kronoby folkhögskola	288	2	2	4	10046	Etelä-Karjalan kansalaisopisto	405	1	1	1
02318	Kuurojen kansanopisto	091	1	1	1	02058	Euran kansalaisopisto	050	2	1	3
01654	Kuusamon kansanopisto	305	4	1	1	02095	Forsan aikuisopisto	061	1	1	3
01655	Kymenlaakson Opisto	754	1	1	1	02046	H:fors stads sv. arbetarinst.	091	1	2	3
01656	Lahden kansanopisto	398	1	1	1	02022	H:gin kaup.suom.työväenopisto	091	1	1	3
01659	Lappfjärds folkhögskola	287	2	2	1	02232	Haapaveden kansalaisopisto	071	4	1	3
01644	Lapuan kristillinen opisto	408	2	1	1	02059	Halikon kansalaisopisto	073	2	1	3
01703	Lehtimäen opisto	414	2	1	1	02126	Haminan kansalaisopisto	075	1	1	3
01670	Lieksan kristillinen opisto	422	3	1	1	02021	Hangon suom. kansalaisopisto	078	1	1	3
01660	Limingan kansanopisto	425	4	1	1	02047	Hangö sv.medborgarinstiut	078	1	2	3
01661	Loimaan ev. kansanopisto	430	2	1	1	02179	Hankasalmen kansalaisopisto	077	2	1	3
01662	Luther-opisto	186	1	1	1	02060	Harjavallan kansalaisopisto	079	2	1	3
01663	Länsi-Suomen opisto	102	2	1	1	02096	Harjulan kansalaisopisto	398	1	1	1
01664	Lärkkulla-Stiftels.folkakademi	220	1	2	1	02097	Hausjärven kansalaisopisto	086	1	1	3
01775	Metallityöväen Murikka-opisto	837	2	1	1	02140	Heinolan kansalaisopisto	111	1	1	1
01682	Muurlan evankelinen opisto	501	2	1	1	02141	Heinäveden kansalaisopisto	090	3	1	3
01698	Norrvala folkhögskola	944	2	2	1	02042	Helsingin aikuisopisto	091	1	1	1
01666	Oriveden Opisto	562	2	1	1	10010	Hiiden Opisto	444	1	1	3
01667	Otavan Opisto	491	3	1	3	02291	Hollolan alueopisto	098	1	1	3
01774	Paasikivi-opisto	853	2	1	1	02061	Huittisten seudun kansalaisop.	102	2	1	3
01668	Partaharjun opisto	640	3	1	1	02294	Hyrnsalmen kansalaisopisto	105	4	1	3
01681	Perheniemen evankelinen opisto	142	1	1	1	02023	Hyvinkään kansalaisopisto	106	1	1	3
01669	Peräpohjolan opisto	851	5	1	1	02062	Hämeenkyrön kansalaisopisto	108	2	1	3
01671	Pohjois-Karjalan opisto	632	3	1	4	02234	Iin ja Yli-Iin kansalaisopisto	139	4	1	3

Oppilaitokset oppilaitostyypeittäin 2006 – Läroanstalter efter läroanstaltstyp 2006

Tunnus Kod	Nimi Namn	Kunta Kommun	Läni Län	Opetuskieli Undervis- ningspråk	Omistaja Ägare	Tunnus Kod	Nimi Namn	Kunta Kommun	Läni Län	Opetuskieli Undervis- ningspråk	Omistaja Ägare
02163	Iisalmen kansalaisopisto	140	3	1	3	02133	Kouvolan kansalaisopisto	286	1	1	3
02127	Iitin kansalaisopisto	142	1	1	3	02229	Kristinestads medborgarinst.	287	2	3	3
02063	Ikaalisten kaup.kansalaisop.	143	2	1	3	02224	Kronoby medborgarinst.	288	2	2	3
02200	Ilmajoki-opisto	145	2	1	3	10044	Kuhmon kansalaisop.(1.1.2005-)	290	4	1	3
02128	Imatran Työväenopisto	153	1	1	3	02167	Kuopion kansalaisopisto	297	3	1	3
02258	Inarin kansalaisopisto	148	5	1	3	02209	Kurikan kansalaisopisto	301	2	1	1
02048	Ingå medborgarinst.	149	1	3	3	02239	Kuusamon kansalaisopisto	305	4	1	3
02222	Jakobstads sv.arbetarinst.	598	2	2	3	02134	Kuusankosken työväenopisto	306	1	1	3
02201	Jalasjärven kansalaisopisto	164	2	1	3	02210	Kyrönmaan opisto	152	2	1	1
02152	Joensuun seudun kansalaisop.	167	3	1	3	02069	Kyröskosken kansalaisopisto	108	2	1	1
02025	Jokelan kansalaisopisto	858	1	1	1	02102	Lahden työväenopisto	398	1	1	3
02231	Jokilatvan opisto	069	4	1	3	02070	Laitilan-Pyhärannan kansal.op.	400	2	1	3
02274	Jokiläänin kansalaisopisto	169	1	1	3	02240	Lakeuden kansalaisopisto	425	4	1	3
02143	Joroisten kansalaisopisto	171	3	1	3	02199	Lakeudenportin kansalaisopisto	010	2	1	3
02129	Joutsenon kansalaisopisto	173	1	1	3	02211	Lapuan kansalaisopisto	408	2	1	3
02164	Juankosken kansalaisopisto	174	3	1	3	02187	Laukaan kansalaisopisto	410	2	1	3
02202	Jurvan kansalaisopisto	175	2	1	3	02104	Lempäälä-opisto	418	2	1	3
02153	Juuan kansalaisopisto	176	3	1	3	02169	Leppävuiran kansalaisopisto	420	3	1	3
02180	Jyväskylän kansalaisopisto	179	2	1	1	02071	Liedon-Tarvasjoen kansalaisop.	423	2	1	3
02181	Jyväskylän seudun kansalaisop.	179	2	1	4	02155	Lieksan kansalaisopisto	422	3	1	3
02182	Jämsän työväenopisto	182	2	1	3	02188	Lievestuoreen kansalaisopisto	410	2	1	1
02183	Jämsänkosken työväenopisto	183	2	1	3	02146	Linnalan opisto	740	3	1	1
02027	Järvenpään työväenopisto	186	1	1	3	02072	Loimaan työväenopisto	430	2	1	3
02198	Järvi-Pohjanmaan kansalaisop.	005	2	1	3	02105	Lopen opisto	433	1	1	3
02203	Järviseudun Opisto	052	2	1	1	02051	Lovisa sv. medborgarinst.	434	1	2	3
02293	Kaakkoi-Savon kansalaisopisto	246	3	1	3	02228	Malax-Korsnäs medborg.institut	475	2	2	3
02130	Kaakon kansalaisopisto	580	1	1	3	02336	Medborg.instit. i Mariehamn	478	6	2	5
02064	Kaarinan-Piikkiön kansalaisop.	202	2	1	3	02073	Merikarvian kansalaisopisto	484	2	1	3
02165	Kaavin kansalaisopisto	204	3	1	3	02147	Mikkelin kansalaisopisto	491	3	1	3
02235	Kainulan kansalaisopisto	205	4	1	1	02302	Muonion kansalaisopisto	498	5	1	3
02237	Kalajoen kansalaisopisto	208	4	1	3	02066	Mynämäen seud. kansalaisopisto	503	2	1	3
02028	Kalliolan kansalaisopisto	091	1	1	1	02033	Mäntsälän kansalaisopisto	505	1	1	3
02100	Kangasala-Opisto	211	2	1	3	02148	Mäntyharjun kansalaisopisto	507	3	1	3
02204	Kannuksen kansalaisopisto	217	2	1	3	02106	Mäntän työväenopisto	506	2	1	3
02026	Kansalaisopisto Jukola	543	1	1	1	02074	Naantalın opisto	529	2	1	3
02049	Karis sv.medborgarinst.	220	1	2	3	02107	Nastolan kansalaisopisto	532	1	1	3
02029	Karjaan suom. kansalaisopisto	220	1	1	3	02170	Nilsin kansalaisopisto	534	3	1	3
02030	Karkkilan työväenopisto	224	1	1	3	02108	Nokian työväenopisto	536	2	1	3
02184	Karstulan kansalaisopisto	226	2	1	3	02226	Nykarleby arbetarinst.	893	2	2	3
02301	Kaskikuusen kansalaisopisto	916	3	1	3	02227	Närpes medborgarinst.	545	2	2	3
02223	Kaskisten kansalaisop-medb.ins	231	2	3	3	02034	Orimattilan kansalaisopisto	560	1	1	3
02205	Kauhajoen kansalaisopisto	232	2	1	3	02109	Oriveden seud.kansalaisopisto	562	2	1	3
02206	Kauhavan-Härmän kansalaisop.	233	2	1	3	02075	Otsolan kansalaisopisto	609	2	1	1
02236	Kaukametsän opisto	205	4	1	3	02242	Oulas-opisto	563	4	1	3
02045	Kauniaist.kansal.op-medb.inst.	235	1	3	3	02246	Oulu-opisto	564	4	1	3
02259	Kemijärven kansalaisopisto	320	5	1	3	02243	Oulujoki-opisto	494	4	1	3
02272	Kemin kansalaisopisto	240	5	1	1	02244	Oulujärven kansalaisopisto	785	4	1	3
02261	Kemin työväenopisto	240	5	1	3	02245	Oulun kansalaisopisto	564	4	1	1
02260	Keminmaan kansalaisopisto	241	5	1	3	02437	Oulunsalon kansalaisopisto	567	4	1	3
02297	Kempeleen kansalaisopisto	244	4	1	3	02076	Paimion opisto	577	2	1	3
02031	Keravan opisto	245	1	1	3	02248	Paltamon kansalaisopisto	578	4	1	3
02154	Keski-Karjalan kansalaisopisto	260	3	1	3	02077	Paraisten kansalaisopisto	573	2	1	3
02185	Keuruun kansalaisopisto	249	2	1	3	02091	Pargas-Nagu medborgarinst.	573	2	2	3
02256	Kianta-Opisto	777	4	1	3	02078	Parkanon kansalaisopisto	581	2	1	4
02233	Kiiminkijoen opisto	084	4	1	1	02298	Pedersöre medborgarinst.	599	2	2	3
02090	Kimitobygdens medborgarinst.	243	2	3	3	02264	Pellon kansalaisopisto	854	5	1	3
02050	Kirkkonumm.kansal.op-medb.inst	257	1	3	3	02212	Perhönjokilaakson kansalaisop.	924	2	1	3
02262	Kittilän kansalaisopisto	261	5	1	3	02079	Perniön kansalaisopisto	586	2	1	3
02067	Kiukaisten kansalaisopisto	262	2	1	3	10027	Pieksämäen Seutuopisto	593	3	1	4
02166	Kiuruveden kansalaisopisto	263	3	1	3	02171	Pielaveden-Keiteleen kansal.op	595	3	1	3
02068	Kokemäen kansalaisopisto	271	2	1	3	02213	Pietarsaaren suom. työväenop.	598	2	1	3
02549	Kokkolan seud.op-Karlebyn.inst	272	2	3	3	02111	Pirkkalan kansalaisopisto	604	2	1	3
02263	Kolarin kansalaisopisto	273	5	1	3	02190	Pohj.Päijänteen kansalaisop.	277	2	1	3
02219	Korsholms vuxeninst.	499	2	3	3	02035	Pohjan työväenop-arbetarinst.	606	1	3	3
02132	Kotkan opisto	285	1	1	3	02065	Pohjois-Satakunnan Alueopisto	214	2	1	3

Oppilaitokset oppilaitostyypeittäin 2006 – Läroanstalter efter läroanstaltstyp 2006

Tunnus Kod	Nimi Namn	Kunta Kommun	Lääni Län	Opetuskieli Undervis- ningspråk	Omistaja Ägare	Tunnus Kod	Nimi Namn	Kunta Kommun	Lääni Län	Opetuskieli Undervis- ningspråk	Omistaja Ägare
02080	Porin kaup.työväenopisto	609	2	1	3	02595	Vanajaveden opisto	109	1	1	4
02036	Porvoon kansalaisopisto	638	1	1	3	02040	Vantaan aikuisopisto	092	1	3	3
02265	Posion kansalaisopisto	614	5	1	3	02177	Varkauden kansalaisopisto	915	3	1	3
02249	Pudasjärven kansalaisopisto	615	4	1	3	02230	Vasa arbetarinstitut	905	2	2	3
02250	Puolangan kansalaisopisto	620	4	1	3	02178	Vieremän kansalaisopisto	925	3	1	3
02159	Puruveden kansalaisopisto	248	3	1	3	02189	Viitaseudun opisto	601	2	1	3
02275	Puulan seutuopisto	172	2	1	3	02122	Vilppulan kansalaisopisto	933	2	1	3
02084	Pyhäjärvisuuden aikuisopisto	783	2	1	3	02123	Virtain kansalaisopisto	936	2	1	3
02112	Pälkäneen seud.kansalaisopisto	635	2	1	3	02220	Vörå-Oravais-Maxmo medb.inst.	944	2	3	3
10035	RaJuPuSu-opisto	623	3	1	3	02273	Ylitornion kansalaisopisto	976	5	1	3
02252	Raahen opisto	678	4	1	3	02255	Ylivieskan kansalaisopisto	977	4	1	3
02081	Raision työväenopisto	680	2	1	3	02162	Ylä-Karjalan kansalaisopisto	541	3	1	3
02266	Ranuan kansalaisopisto	683	5	1	3	02124	Ylöjärven työväenopisto	980	2	1	3
02082	Rauman kaup.kansalaisopisto	684	2	1	3	02197	Äänekosken kansalaisopisto	992	2	1	1
02172	Rautavaaran kansalaisopisto	687	3	1	3	02092	Åbo sv.arbetarinstitut	853	2	2	3
02292	Rautjärven kansalaisopisto	689	1	1	3						
02113	Riihimäen kansalaisopisto	694	1	1	3	65 Opintokeskukset					
02287	Ristiinan kansalaisopisto	696	3	1	3	09911	Demokr.siv.liiton opintokeskus	091	1	1	1
02267	Rovaniemen kansalaisopisto	698	5	1	1	09901	Kansan siv.liiton KSL-op.kesk.	091	1	3	1
02290	Rovaniemen kaup. kansalaisop.	698	5	1	3	09902	Kristillinen opintokeskus	091	1	1	1
02277	Ruokolahden kansalaisopisto	700	1	1	3	09903	Maaseudun siv.liiton op.keskus	091	1	1	1
02114	Ruoveden Opisto	702	2	1	3	09904	OK-opintokeskus	091	1	1	1
02247	Ruukin kansalaisopisto	708	4	1	3	09900	Opintokeskus KANSIO	091	1	1	1
02191	Saarijärven kansalaisopisto	729	2	1	3	09907	Opintokeskus Kansalaisfoorumi	092	1	1	1
02284	Sallan kansalaisopisto	732	5	1	3	09909	Svenska studiecetralen	091	1	2	1
02083	Salon kansalaisopisto	734	2	1	3	09905	Toimihenkilöjärj.TJS op.keskus	091	1	1	1
02088	Sastamalan opisto	912	2	1	3	09906	Työväen siv.liitto TSL op.kesk	091	1	3	1
02286	Savitaipaleen kansalaisopisto	739	1	1	3	02450	Vihreä Siv. ja Op.kesk, ViSiO	091	1	3	1
02214	Seinäjoen kansalaisopisto	743	2	1	3						
02594	Sibbo medborg.inst-kansal.op.	753	1	3	3	66 Kesäyliopistot					
02173	Siilinjärvi-Maaningan kansal.op	749	3	1	3	09929	Etelä-Karjalan kesäyliopisto	405	1	1	1
02268	Simon-Kuivaniemen kansalaisop.	751	5	1	3	09920	Etelä-Pohjanmaan kesäyliopisto	743	2	1	1
02174	Sisä-Savon kansalaisopisto	778	3	1	3	09921	Hangö sommaruniversitet	078	1	2	1
02479	Skärgårdshavets medborgarinst.	101	2	2	3	09922	Helsingin seudun kesäyliopisto	091	1	1	1
02269	Sodankylän kansalaisopisto	758	5	1	3	09925	Hämeen kesäyliopisto	109	1	1	4
02115	Someron kansalaisopisto	761	2	1	3	09923	Jyväskylän kesäyliopisto	179	2	1	1
02175	Sonkajärven kansalaisopisto	762	3	1	3	09924	Kainuun kesäyliopisto	205	4	1	1
02253	Sotkamon kansalaisopisto	765	4	1	3	09926	Keski-Pohjanmaan kesäyliopisto	272	2	1	1
02192	Suolahden työväenopisto	774	2	1	3	09927	Kuopion kesäyliopisto	297	3	1	1
02186	Suomenselän kansalaisopisto	256	2	1	3	09928	Kymenlaakson kesäyliopisto	285	1	1	4
02254	Taivaalkosken kansalaisopisto	832	4	1	4	09930	Lapin kesäyliopisto	698	5	1	4
02116	Tampereen työväenopisto	837	2	1	3	09931	Länsi-Suomen kesäyliopisto	684	2	1	1
02270	Tervolan kansalaisopisto	845	5	1	3	09932	Mikkelin kesäyliopisto	491	3	1	1
02215	Teuvan kansalaisopisto	846	2	1	3	09933	Pohjois-Karjalan kesäyliopisto	167	3	1	4
02160	Tohmajärven kansalaisopisto	848	3	1	3	09934	Pohjois-Pohjanmaan kesäyo	564	4	1	1
02216	Toholammin kansalaisopisto	849	2	1	3	09935	Päijät-Hämeen kesäyliopisto	398	1	1	1
02038	Toimelan vapaaopisto	091	1	1	1	09936	Savonlinnan kesäyliopisto	740	3	1	1
02271	Tornion kansalaisopisto	851	5	1	3	09937	Tampereen kesäyliopisto	837	2	1	1
02138	Toukolan kansalaisopisto	285	1	1	1	09938	Turun kesäyliopisto	853	2	1	1
02085	Turun suom.kiel. työväenopisto	853	2	1	3	09939	Vaasan kesäyliop-Vasa sommarun	905	2	3	1
02176	Tuusniemen kansalaisopisto	857	3	1	3						
02299	Tuusulan kansalaisopisto	858	1	1	3	99 Muut oppilaitokset					
02086	Ulvilan kansalaisopisto	886	2	1	3	01344	Luontaishoitola Juntunen	398	1	1	1
02295	Utsjoen kansalaisopisto	890	5	1	3	02412	Pirkanmaan urheiluhierojakoulu	837	2	1	1
02087	Uudenkaupungin kansalaisopisto	895	2	1	3	01180	Riihimäen ammattioppilaskoulu	694	1	1	2
02161	Vaara-Karjalan kansalaisopisto	146	3	1	3	10026	Snellman-korkeakoulu	091	1	1	1
02217	Vaasan työväenopisto	905	2	1	3	02597	Suomen urheiluhierojaopisto	091	1	1	1
02120	Valkeakoski-opisto	908	2	1	3	02320	Tampereen urheiluhierojakoulu	837	2	1	1
02139	Valkealan kansalaisopisto	909	1	1	3	02319	Turun Hierojakoulu	853	2	1	1
02039	Valkon kansalaisopisto	434	1	1	3	01776	Vankeinhoidon koulutuskeskus	092	1	1	2

4 Aakkoshakemisto 2006 (ei sisällä peruskouluja) Alfabetiskt register 2006 (exkl. grundskolor)

Oppilaitostyyppikoodit sivulla 241 – Koderna för läroanstaltstyp på sidan 241.

Läänikoodit sivulla 244 – Länskoderna på sidan 244.

Maakuntakoodit sivulla 244 – Landskapskoderna på sidan 244.

Omistajatyypikoodit sivulla 242 – Koderna för ägartyp på sidan 242.

Aakkoshakemisto 2006 – Alfabetiskt register 2006

Tunnus Kod	Nimi Namn	Tyyppi Typ	Lääni Län	Maakunta Landskap	Omistaja Ägare	Tunnus Kod	Nimi Namn	Tyyppi Typ	Lääni Län	Maakunta Landskap	Omistaja Ägare
01136	ABB Oy amm. erikosisoppilaitos	23	1	01	1	01589	Etelä-Karjalan aikuisopisto	24	1	09	4
01182	AEL Ammattienedistämislaitos	23	1	01	1	02609	Etelä-Karjalan ammattikorkeak.	41	1	09	4
01172	AURA-instituutti	22	2	02	2	10046	Etelä-Karjalan kansalaisopisto	64	1	09	1
01434	AVA-instituutti	23	1	01	1	09929	Etelä-Karjalan kesäyliopisto	66	1	09	1
01618	Adulta Oy	24	1	01	1	10052	Etelä-Kymenlaakson ammattiop.	21	1	08	4
01579	Adultan radio- ja tv-opisto	23	1	01	1	09920	Etelä-Pohjanmaan kesäyliopisto	66	2	14	1
02093	Ahjalan kansalaisopisto	64	2	06	1	01623	Etelä-Pohjanmaan opisto	63	2	14	1
01450	Ahlmanin ammattiopisto	21	2	06	1	00494	Etelä-Tapiolan lukio	15	1	01	3
01359	Aitoon koulutuskeskus	22	2	06	1	00845	Etu-Töölön lukio	15	1	01	3
10007	Akaan Opisto	64	2	06	3	01624	Eurajoen kristill.opisto	63	2	04	1
10051	Aker Finnyards, laivanrak.opp.	23	2	02	1	00042	Eurajoen lukio	15	2	04	3
01705	Aktiivi-instituutti	63	1	01	1	02058	Euran kansalaisopisto	64	2	04	3
02353	Ala-Keiteleen musiikkiopisto	61	2	13	3	00043	Euran lukio	15	2	04	3
00576	Alajärven aikuislukio	15	2	14	3	01625	Ev.folkhögsk.i Södra Finland	63	1	01	1
00002	Alajärven lukio	15	2	14	3	01626	Ev.folkhögskolan i Österbotten	63	2	15	1
02015	Alajärven musiikkiopisto	61	2	14	3	00044	Evijärven lukio	15	2	14	3
02285	Alastaron kansalaisopisto	64	2	02	3	00099	F. E. Sillanpään lukio	15	2	06	3
01881	Alavuden erityisammattikoulu	22	2	14	2	02574	Finanssi- ja vakuutus. FINVA	23	1	01	1
00003	Alavuden lukio	15	2	14	3	10014	Finavia, Avia College	23	1	01	2
01620	Alkio-opisto	63	2	13	1	01575	Finnairin ilmailuopisto	23	1	01	2
00004	Alppilan lukio	15	1	01	3	10030	Finns folkhögskola(1.1.2003-)	63	1	01	1
01708	Amiedu	24	1	01	1	01590	Forssan Aikuiskoulutus	24	1	05	3
02524	Ammatti-instituutti Iisakki	21	2	06	4	02095	Forssan aikuisopisto	64	1	05	3
00516	Anjalankosken lukio	15	1	08	3	02359	Forssan ammatti-instituutti	21	1	05	4
03391	Apollon yhteiskoulu	19	1	01	1	00058	Forssan yhteislyseo	15	1	05	3
02535	Arcada-Nylands sv.yrkeshögsk.	41	1	01	1	01628	Fria kristliga folkhögskolan	63	2	15	1
00007	Arkadian yhteislyseon lukio	15	1	01	1	00062	Gymnasiet Grankulla samskola	15	1	01	3
01175	Arlainstituutti	22	1	01	2	00561	Gymnasiet Lärkan	15	1	01	3
00009	Askolan lukio	15	1	20	3	00777	Gymnasiet Svenska normallyceum	15	1	01	3
01129	Askon ammattioppilaitos	23	1	07	1	00438	Gymnasiet i Petalax	15	2	15	3
00008	Aurajoen lukio	15	2	02	3	02046	H:fors stads sv. arbetarinst.	64	1	01	3
02056	Auralan kansalaisopisto	64	2	02	1	01581	H:gin kaup.liikennealan oppil.	23	1	01	3
02057	Auranlaakson kansalaisopisto	64	2	02	3	02022	H:gin kaup.suom.työväenopisto	64	1	01	3
03392	Björneborgs svenska samskola	19	2	04	1	01164	H:gin maalariammattikoulu	21	1	01	1
10047	Borgå folkakademi	63	1	20	1	00084	H:gin ransk.-suom. koulu	19	1	01	2
00024	Borgå gymnasium	15	1	20	3	00842	HY Viikin normaalikoulu	19	1	01	2
01781	Borgå hantverks.konstind.skola	21	1	20	4	02468	Haaga Instituutin amm.korkeak.	41	1	01	1
02043	Borgå medborgarinstitut	64	1	20	3	02459	Haapajärven ammattiopisto	21	4	17	4
01414	Bovallius-ammattiopisto	22	3	10	1	00065	Haapajärven lukio	15	4	17	3
02307	Brages musikskola	61	1	01	1	00066	Haapamäen yhteiskoulun lukio	15	2	13	3
00026	Brändö gymnasium	15	1	01	3	10006	Haapaveden ammattiopisto	21	4	17	4
00577	Cygnaeus-lukio	15	2	13	3	02232	Haapaveden kansalaisopisto	64	4	17	3
09911	Demokr.siv.liiton opintokeskus	65	1	01	1	00067	Haapaveden lukio	15	4	17	3
02623	Diakonia-ammattikorkeakoulu	41	1	01	1	01629	Haapaveden opisto	63	4	17	1
02089	Dragsfjärds arb.inst.työväenop	64	2	02	3	02059	Halikon kansalaisopisto	64	2	02	3
02474	EVTEK-ammattikorkeakoulu	41	1	01	4	10022	Halikon käs-taid.op(1.1.2002-)	21	2	02	4
01709	Edupoli	24	1	20	4	00454	Halikon lukio	15	2	02	3
01779	Eerikkilän Urheiluoipisto	62	1	05	1	02126	Haminan kansalaisopisto	64	1	08	3
00316	Eiran aikuislukio	15	1	01	1	00071	Haminan lukio	15	1	08	3
00036	Ekenäs gymnasium	15	1	01	3	02435	Handelsinst.-Kauppaop. Optima	21	2	15	4
02044	Ekenäs medborgarinstitut	64	1	01	3	02021	Hangon suom. kansalaisopisto	64	1	01	3
02125	Elimäen kansalaisopisto	64	1	08	3	00073	Hangö gymnasium	15	1	01	3
00046	Elimäen lukio	15	1	08	3	09921	Hangö sommaruniversitet	66	1	01	1
00037	Elisenvaaran lukio	15	2	02	3	02047	Hangö sv.medborgarinstitut	64	1	01	3
00394	Englantilainen koulu	19	1	01	1	02179	Hankasalmen kansalaisopisto	64	2	13	3
00045	Enon lukio	15	3	12	3	00103	Hankasalmen lukio	15	2	13	3
02257	Enontekiön kansalaisopisto	64	5	19	3	00072	Hankoniemen lukio	15	1	01	3
00497	Enontekiön lukio	15	5	19	3	01825	Hantverksskolan Optima	21	2	15	4
00594	Erkko-lukio	15	1	07	3	02060	Harjavallan kansalaisopisto	64	2	04	3
00545	Espoon aikuislukio	15	1	01	3	00074	Harjavallan lukio	15	2	04	3
02020	Espoon kaup.työväenopisto	64	1	01	3	01841	Harjavallan sos-terv.alan opp.	21	2	04	3
01934	Espoon musiikkiopisto	61	1	01	1	02096	Harjulan kansalaisopisto	64	1	07	1
00039	Espoon yhteislyseon lukio	15	1	01	3	01455	Harjun oppimiskeskus	21	1	08	1
00093	Espoonlahden lukio	15	1	01	3	00646	Hatanpään lukio	15	2	06	3
10018	Et-Karjalan amm.op.(1.8.2002-)	21	1	09	4	00040	Haukilahden lukio	15	1	01	3
01935	Et-Pohjanmaan musiikkiopisto	61	2	14	1	00076	Haukiputaan lukio	15	4	17	3

Aakkoshakemisto 2006 – Alfabetiskt register 2006

Tunnus Kod	Nimi Namn	Tyyppi Typ	Lääni Län	Maakunta Landskap	Omistaja Ägare	Tunnus Kod	Nimi Namn	Tyyppi Typ	Lääni Län	Maakunta Landskap	Omistaja Ägare
00105	Haukivuoren lukio	15	3	10	3	00100	Hämeenlinnan lyseon lukio	15	1	05	3
02097	Hausjärven kansalaisopisto	64	1	05	3	00001	Härmän lukio	15	2	14	3
00077	Hausjärven lukio	15	1	05	3	10023	Härmänmaan ammatti-instituutti	21	2	14	4
02140	Heinolan kansalaisopisto	64	1	07	1	02339	Härmänmaan musiikkiopisto	61	2	14	3
00078	Heinolan lukio	15	1	07	3	10031	Högskolan på Åland	41	6	21	5
02340	Heinolan musiikkiopisto	61	1	07	3	02234	Iin ja Yli-Iin kansalaisopisto	64	4	17	3
02141	Heinäveden kansalaisopisto	64	3	10	3	00151	Iin lukio	15	4	17	3
00080	Heinäveden lukio	15	3	10	3	02163	Iisalmen kansalaisopisto	64	3	11	3
00107	Helsing gymnasium	15	1	01	3	00152	Iisalmen lyseo ja aikuislukio	15	3	11	3
00560	Helsingfors Aftongymnasium	15	1	01	3	02127	Iitin kansalaisopisto	64	1	08	3
01294	Helsingin Diakoniaopisto	21	1	01	1	00154	Iitin lukio	15	1	08	3
00729	Helsingin Rudolf Steiner-koulu	19	1	01	1	02063	Ikaalisten kaup.kansalaisop.	64	2	06	3
03393	Helsingin Suomalainen Yhteisk.	19	1	01	1	01223	Ikaalisten kauppaoppilaitos	21	2	06	4
03394	Helsingin Uusi yhteiskoulu	19	1	01	1	01787	Ikaalisten käsi- ja taidet.opp	21	2	06	4
00540	Helsingin aikuislukio	15	1	01	3	00155	Ikaalisten yhteiskoulun lukio	15	2	06	3
02042	Helsingin aikuisopisto	64	1	01	1	00156	Ilmajoen lukio	15	2	14	3
02624	Helsingin ammattikorkeakoulu	41	1	01	3	02200	Ilmajoki-opisto	64	2	14	3
01630	Helsingin evankelinen opisto	63	1	01	1	01862	Ilmasotakoulu (1.1.2005-)	29	2	13	2
01909	Helsingin kauppakorkeakoulu	42	1	01	2	01856	Ilmatorjuntakoulu	29	1	01	2
01938	Helsingin konservatorio	61	1	01	1	01721	Ilmavoimien teknillinen koulu	29	2	13	2
01631	Helsingin kristillinen opisto	63	1	01	1	00157	Ilomantsin lukio	15	3	12	3
00088	Helsingin kuvataidelukio	15	1	01	3	02128	Imatran Työväenopisto	64	1	09	3
02503	Helsingin liiket. amm.korkeak.	41	1	01	1	01944	Imatran seudun musiikki-inst.	61	1	09	3
00081	Helsingin luonnontiedelukio	15	1	01	3	00158	Imatran yhteislukio	15	1	09	3
00083	Helsingin normaalilyseo	19	1	01	2	02258	Inarin kansalaisopisto	64	5	19	3
02561	Helsingin palvelualojen oppil.	21	1	01	3	01829	Ingmanin käsi- ja taidet.oppil	21	3	11	1
00085	Helsingin saksalainen koulu	19	1	01	1	02048	Ingå medborgarinstitut	64	1	01	3
09922	Helsingin seudun kesäyliopisto	66	1	01	1	01617	Innofocus Länsi-Uudenmaan akk	24	1	01	4
02562	Helsingin sos-terveysalan opp.	21	1	01	3	03510	International School of H:ki	19	1	01	1
02560	Helsingin tekniikan alan oppil	21	1	01	3	01281	Inv.liiton Järvenpään koulukesk	22	1	01	1
03395	Helsingin yhteislyseo	19	1	01	1	02460	Iso Kirja-opisto	63	2	13	1
01901	Helsingin yliopisto	42	1	01	2	01945	Itä-Helsingin musiikkiopisto	61	1	01	1
01218	Helsinki Business College	21	1	01	1	01634	Itä-Hämeen opisto	63	1	07	1
03396	Herttoniemen yhteiskoulu	19	1	01	1	01635	Itä-Karjalan kansanopisto	63	3	10	1
00048	Hervannan lukio	15	2	06	3	01349	Itä-Suomen liikuntaopisto	62	3	12	1
02570	Hgin amm.kork-opist.ast.inst.	21	1	01	3	03681	Itä-Suomen suomal.-venäl.koulu	19	1	09	1
10010	Hiiden Opisto	64	1	01	3	00550	Itäkeskuksen aikuislukio	15	1	01	3
01632	Hoikan opisto	63	2	06	1	00670	Itäkeskuksen lukio	15	1	01	3
02291	Hollolan alueopisto	64	1	07	3	00161	Ivalon lukio	15	5	19	3
00477	Hollolan lukio	15	1	07	3	01605	JAKK	24	2	14	3
00096	Honkajoen lukio	15	2	04	3	01636	Jaakkiman kristillinen opisto	63	1	09	1
01633	Houtskärs kyrkl.folkhögskola	63	2	02	1	00191	Jakobstads gymnasium	15	2	15	3
02545	Huittisten Amm. ja yrit.opisto	21	2	04	3	02222	Jakobstads sv.arbetarinstitut	64	2	15	3
01583	Huittisten amm.aikuiskoul.k	24	2	04	4	02201	Jalasjärven kansalaisopisto	64	2	14	3
01940	Huittisten musiikkiopisto	61	2	04	3	00192	Jalasjärven lukio	15	2	14	3
02061	Huittisten seudun kansalaisop.	64	2	04	3	01637	Jamilahden kansanopisto	63	1	08	1
02631	Humanistinen ammattikorkeak.	41	1	01	1	00667	Joensuun Niinivaaran lukio	15	3	12	3
01859	Huoltokoulu	29	1	07	2	01948	Joensuun konservatorio	61	3	12	3
00839	Hyrylän lukio	15	1	01	3	00195	Joensuun lyseon lukio	15	3	12	3
02294	Hyrnsalmen kansalaisopisto	64	4	18	3	00194	Joensuun normaalikoulu	19	3	12	2
00528	Hyrnsalmen lukio	15	4	18	4	02152	Joensuun seudun kansalaisop.	64	3	12	3
00784	Hyvinkään Sveitsin lukio	15	1	01	3	00196	Joensuun yhteiskoulun lukio	15	3	12	3
02385	Hyvinkään Taidekoulu	21	1	01	3	01917	Joensuun yliopisto	42	3	12	2
01043	Hyvinkään ammattioppilaitos	21	1	01	3	02476	Johtamistaidon opisto JTO	23	1	01	1
02023	Hyvinkään kansalaisopisto	64	1	01	3	02025	Jokelan kansalaisopisto	64	1	01	1
01220	Hyvinkään kauppaoppilaitos	21	1	01	3	00197	Jokelan lukio	15	1	01	3
01941	Hyvinkään musiikkiopisto	61	1	01	1	01949	Jokilaaksojen musiikkiopisto	61	4	17	4
01351	Hyvinkään terv.huolto-oppil.	21	1	01	3	02231	Jokilatvan opisto	64	4	17	3
00098	Hyvinkään yhteiskoulun lukio	15	1	01	3	02274	Jokiläänin kansalaisopisto	64	1	05	3
01588	Hyvinkään-Riihimäen amm.aikuis	24	1	01	1	01428	Jollas-opisto Oy	23	1	01	1
02581	Hämeen ammatti-inst(1.8.1999-)	21	1	05	4	02143	Joroisten kansalaisopisto	64	3	10	3
02467	Hämeen ammattikorkeakoulu	41	1	05	4	00537	Joroisten lukio	15	3	10	3
09925	Hämeen kesäyliopisto	66	1	05	4	00198	Joutsan lukio	15	2	13	3
02062	Hämeenkyrön kansalaisopisto	64	2	06	3	02129	Joutsenon kansalaisopisto	64	1	09	3
00605	Hämeenlinnan Aikuiskoulu	15	1	05	3	00199	Joutsenon lukio	15	1	09	3
00102	Hämeenlinnan Yhteiskoul. lukio	15	1	05	3	01638	Joutsenon opisto	63	1	09	1

Aakkoshakemisto 2006 – Alfabetiskt register 2006

Tunnus Kod	Nimi Namn	Tyyppi Typ	Lääni Län	Maakunta Landskap	Omistaja Ägare	Tunnus Kod	Nimi Namn	Tyyppi Typ	Lääni Län	Maakunta Landskap	Omistaja Ägare
02164	Juankosken kansalaisopisto	64	3	11	3	00256	Kangasalan lukio	15	2	06	3
00200	Juankosken lukio	15	3	11	3	00257	Kangasniemen lukio	15	3	10	3
00201	Juhana Herttuan lukio	15	2	02	3	00258	Kankaanpään Yhteislyseo	15	2	04	3
02202	Jurvan kansalaisopisto	64	2	14	3	01591	Kankaanpään amm.aikuiskoul.kes	24	2	04	4
00209	Jurvan lukio	15	2	14	3	01952	Kankaanpään musiikkiopisto	61	2	04	3
02153	Juuan kansalaisopisto	64	3	12	3	01672	Kankaanpään opisto	63	2	04	1
00210	Juuan lukio	15	3	12	3	00259	Kannaksen lukio	15	1	07	3
00202	Juvan lukio	15	3	10	3	01643	Kanneljärven opisto	63	1	01	1
02180	Jyvälän kansalaisopisto	64	2	13	1	02204	Kannuksen kansalaisopisto	64	2	16	3
00203	Jyväskylän Lyseon lukio	15	2	13	3	00260	Kannuksen lukio	15	2	16	3
00590	Jyväskylän aikuislukio	15	2	13	3	02026	Kansalaisopisto Jukola	64	1	01	1
01597	Jyväskylän aikuisopisto	24	2	13	4	09901	Kansan siv.liiton KSL-op.kesk.	65	1	01	1
01226	Jyväskylän amm.opisto, Kauppa	21	2	13	4	10009	Kansanlähetysoyisto	63	1	05	1
02305	Jyväskylän amm.opisto, Konserv	61	2	13	4	01173	Kaprakan amm. koulutuskeskus	22	3	12	1
02496	Jyväskylän amm.opisto, Palvelu	21	2	13	4	00261	Karhulan lukio	15	1	08	3
02497	Jyväskylän amm.opisto, Sos-ter	21	2	13	4	02049	Karis sv.medborgarinstiut	64	1	01	3
02498	Jyväskylän amm.opisto, Tekn.	21	2	13	4	00262	Karis-Billnäs gymnasium	15	1	01	3
01816	Jyväskylän amm.opisto, Käsi-t	21	2	13	4	00263	Karjaan lukio	15	1	01	3
02504	Jyväskylän ammattikorkeakoulu	41	2	13	4	02029	Karjaan suom. kansalaisopisto	64	1	01	3
09923	Jyväskylän kesäyliopisto	66	2	13	1	00265	Karjasillan lukio	15	4	17	3
01391	Jyväskylän kotitalousoppil.	21	2	13	1	00266	Karkkilan lukio	15	1	01	3
01639	Jyväskylän kristill.opisto	63	2	13	1	02030	Karkkilan työväenopisto	64	1	01	3
00204	Jyväskylän normaalikoulu	19	2	13	2	01645	Karkun evankelinen opisto	63	2	06	1
02181	Jyväskylän seudun kansalaisop.	64	2	13	4	01364	Karkun kotital-sosiaalioppil.	21	2	06	4
01906	Jyväskylän yliopisto	42	2	13	2	00061	Karleby svenska gymnasium	15	2	16	3
01640	Jämsän kristill.kansanopisto	63	2	13	1	01646	Karstulan Evankelinen Opisto	63	2	13	1
00207	Jämsän lukio	15	2	13	3	02184	Karstulan kansalaisopisto	64	2	13	3
10002	Jämsän seudun koulutuskeskus	21	2	13	4	00267	Karstulan lukio	15	2	13	3
02182	Jämsän työväenopisto	64	2	13	3	00320	Karttulan lukio	15	3	11	3
02351	Jämsänjokilaakson musiikkiopis	61	2	13	3	02301	Kaskikuusen kansalaisopisto	64	3	11	3
00206	Jämsänkosken lukio	15	2	13	3	02223	Kaskisten kansalaisop-medb.ins	64	2	15	3
02183	Jämsänkosken työväenopisto	64	2	13	3	00603	Kastellin lukio	15	4	17	3
02370	Järvenpään Diakoniamopisto	21	1	01	1	00722	Kastun lukio	15	2	02	3
01067	Järvenpään ammattiopisto	21	1	01	4	00775	Katedralskolan i Åbo	15	2	02	3
00208	Järvenpään lukio	15	1	01	3	01647	Kauhajoen evankelinen opisto	63	2	14	1
02027	Järvenpään työväenopisto	64	1	01	3	02205	Kauhajoen kansalaisopisto	64	2	14	3
02198	Järvi-Pohjanmaan kansalaisop.	64	2	14	3	00268	Kauhajoen lukio	15	2	14	3
02203	Järviseudun Opisto	64	2	14	1	00269	Kauhavan lukio	15	2	14	3
10028	Järviseudun ammatti-instituut.	21	2	14	4	02206	Kauhavan-Härmäin kansalaisop.	64	2	14	3
01429	K-instituutti	23	1	01	1	02236	Kaukametsän opisto	64	4	18	3
02293	Kaakkois-Savon kansalaisopisto	64	3	10	3	02045	Kauniaist.kansal.op-medb.inst.	64	1	01	3
02130	Kaakon kansalaisopisto	64	1	09	3	00270	Kauniaisten lukio	15	1	01	3
00075	Kaarilan lukio	15	2	06	3	01937	Kauniaisten mus.op-Grankulla	61	1	01	1
00581	Kaarinan aikuislukio	15	2	02	3	01219	Kauppiaitten kauppaoppilaitos	21	1	01	1
00472	Kaarinan lukio	15	2	02	3	00101	Kaurialan lukio	15	1	05	3
01445	Kaarinan sos-terv.alan oppil.	21	2	02	3	01648	Kaustisen ev.kansanopisto	63	2	16	1
02064	Kaarinan-Piikkiön kansalaisop.	64	2	02	3	00478	Kaustisen musiikkilukio	15	2	16	3
02165	Kaavin kansalaisopisto	64	3	11	3	00321	Kellokosken lukio	15	1	01	3
02235	Kainulan kansalaisopisto	64	4	18	1	01165	Kelloseppäkoulu	21	1	01	1
10043	Kainuun amm.op.(1.1.2005-)	21	4	18	4	02505	Kemi-Tornion ammattikorkeak.	41	5	19	4
09924	Kainuun kesäyliopisto	66	4	18	1	02992	Kemi-Tornion ammattiopisto	21	5	19	4
01951	Kainuun musiikkiopisto	61	4	18	3	02553	Kemijärven amm.aik.koul.keskus	24	5	19	3
01641	Kainuun opisto	63	4	18	1	02523	Kemijärven ammattiopisto	21	5	19	3
00916	Kaitaan lukio	15	1	01	3	02259	Kemijärven kansalaisopisto	64	5	19	3
02473	Kajaanin ammattikorkeakoulu	41	4	18	3	00271	Kemijärven lukio	15	5	19	3
00611	Kajaanin lukio	15	4	18	4	02272	Kemin kansalaisopisto	64	5	19	1
01795	Kalajoen ammattiopisto	21	4	17	4	00272	Kemin lyseon lukio	15	5	19	3
02237	Kalajoen kansalaisopisto	64	4	17	3	02261	Kemin työväenopisto	64	5	19	3
01642	Kalajoen kristill.kansanopisto	63	4	17	1	02260	Keminmaan kansalaisopisto	64	5	19	3
00253	Kalajoen lukio	15	4	17	3	00474	Keminmaan lukio	15	5	19	3
00254	Kalevan lukio	15	2	06	1	02297	Kempeleen kansalaisopisto	64	4	17	3
00306	Kallaveden lukio	15	3	11	3	00479	Kempeleen lukio	15	4	17	3
02028	Kalliolan kansalaisopisto	64	1	01	1	02599	Keravan ammattiopisto	21	1	01	4
00255	Kallion lukio	15	1	01	3	00275	Keravan lukio	15	1	01	3
02100	Kangasala-Opisto	64	2	06	3	01921	Keravan musiikkiopisto	61	1	01	1
01069	Kangasalan ammattioppilaitos	21	2	06	4	02031	Keravan opisto	64	1	01	3

Aakkoshakemisto 2006 – Alfabetiskt register 2006

Tunnus Kod	Nimi Namn	Tyyppi Typ	Lääni Län	Maakunta Landskap	Omistaja Ägare	Tunnus Kod	Nimi Namn	Tyyppi Typ	Lääni Län	Maakunta Landskap	Omistaja Ägare
00325	Kerimäen lukio	15	3	10	3	00291	Kotkan lyseon lukio ja aikuisl	15	1	08	3
02342	Keski-Helsingin musiikkiopisto	61	1	01	1	02132	Kotkan opisto	64	1	08	3
02154	Keski-Karjalan kansalaisopisto	64	3	12	3	01958	Kotkan seudun musiikkiopisto	61	1	08	1
02352	Keski-Karjalan musiikkiopisto	61	3	12	3	10032	Koul.kesk.Tavastia(1.1.2004-)	21	1	05	4
01777	Keski-Pohjanmaan aikuisopisto	24	2	16	4	10053	Koulutuskeskus Salpaus	21	1	07	4
02536	Keski-Pohjanmaan amm.korkeak.	41	2	16	1	00877	Koulutuskeskus Salpaus, lukio	15	1	07	4
09926	Keski-Pohjanmaan kesäyliopisto	66	2	16	1	00295	Kouvolan Lyseon lukio	15	1	08	3
01957	Keski-Pohjanmaan konservatorio	61	2	16	1	01608	Kouvolan amm.aikuiskoul.keskus	24	1	08	1
01649	Keski-Pohjanmaan kulttuuriop.	63	2	16	4	00569	Kouvolan iltalukio	15	1	08	3
02559	Keski-Pohjanmaan maaseutuopist	21	2	16	4	02133	Kouvolan kansalaisopisto	64	1	08	3
01984	Keski-Savon musiikkiopisto	61	3	11	3	10011	Kouvolan seud.am.op(1.1.2001-)	21	1	08	4
01650	Keski-Suomen opisto	63	2	13	1	00297	Kouvolan yhteiskoulun lukio	15	1	08	3
00572	Keski-Uudenmaan aikuislukio	15	1	01	3	01652	Kr.folkhögskolan i Nykarleby	63	2	15	1
01998	Keskisen Uudenmaan musiikkiop.	61	1	01	3	00298	Kristiinankaupungin lukio	15	2	15	3
01169	Keskuspuiston ammattiopisto	22	1	01	1	09902	Kristillinen opintokeskus	65	1	01	1
02185	Keuruun kansalaisopisto	64	2	13	3	00299	Kristinestads gymnasium	15	2	15	3
00277	Keuruun lukio	15	2	13	3	02229	Kristinestads medborgarinst.	64	2	15	3
02256	Kianta-Opisto	64	4	18	3	01653	Kronoby folkhögskola	63	2	15	4
00326	Kiimingin lukio	15	4	17	3	00465	Kronoby gymnasium	15	2	15	3
02233	Kiiminkijoen opisto	64	4	17	1	02224	Kronoby medborgarinstitut	64	2	15	3
02380	Kiinteistöäl.koul.säät.amm.opp	23	1	01	1	01882	Kuhankosken erityisamm.koulu	22	2	13	2
01771	Kiipulan amm.aikuiskoul.keskus	24	1	05	1	00300	Kuhmoisten lukio	15	2	13	3
02598	Kiipulan ammattiopisto	22	1	05	1	10044	Kuhmon kansalaisop.(1.1.2005-)	64	4	18	3
01621	Kiljavan opisto	63	1	01	1	02332	Kuhmon musiikki-instituutti	61	4	18	3
02090	Kimitobygdens medborgarinst.	64	2	02	3	00301	Kuhmon yhteislukio	15	4	18	4
00329	Kimitoöns gymnasium	15	2	02	3	03398	Kulosaaressa yhteiskoulu	19	1	01	1
00413	Kimpisen lukio	15	1	09	3	00654	Kuninkaanhaan lukio	15	2	04	3
00538	Kinnulan lukio	15	2	13	3	00588	Kuninkaantien lukio	15	1	01	3
02050	Kirkkonumm.kansal.op-medb.inst	64	1	01	3	00305	Kuopion Lyseon lukio	15	3	11	3
01997	Kirkkonummen musiikkiopisto	61	1	01	3	00328	Kuopion Yht.koul.Musiikkilukio	15	3	11	3
01726	Kisakallion urheiluopisto	62	1	01	1	00589	Kuopion aikuislukio	15	3	11	3
01651	Kiteen Ev. Kansanopisto	63	3	12	1	02167	Kuopion kansalaisopisto	64	3	11	3
00279	Kiteen lukio	15	3	12	3	09927	Kuopion kesäyliopisto	66	3	11	1
02262	Kittilän kansalaisopisto	64	5	19	3	00304	Kuopion klassillinen lukio	15	3	11	3
00280	Kittilän lukio	15	5	19	3	01719	Kuopion konservatorio	61	3	11	1
02067	Kiukaisten kansalaisopisto	64	2	04	3	02308	Kuopion musiikinyst.mus.opisto	61	3	11	1
00281	Kiukaisten lukio	15	2	04	3	01394	Kuopion talouskoulu	21	3	11	1
02166	Kiuruveden kansalaisopisto	64	3	11	3	01916	Kuopion yliopisto	42	3	11	2
00282	Kiuruveden lukio	15	3	11	3	00310	Kuortaneen lukio	15	2	14	3
00286	Kiviniityn lukio	15	2	16	3	01770	Kuortaneen urheiluopisto	62	2	14	1
00606	Klaukkalan aikuislukio	15	1	01	1	00311	Kupittaa lukio	15	2	02	3
02552	Koill-Pohjanm.am.op(1.1.1998-)	21	4	17	4	01075	Kurikan ammattioppilaitos	21	2	14	4
00648	Koillis-Helsingin lukio	15	1	01	3	02209	Kurikan kansalaisopisto	64	2	14	1
01954	Koillis-Lapin musiikkiopisto	61	5	19	3	00312	Kurikan lukio	15	2	14	3
01585	Koillis-Suomen Aikuiskoulutus	24	4	17	1	01959	Kuula-opisto-Kuula-institutet	61	2	15	3
02068	Kokemäen kansalaisopisto	64	2	04	3	02318	Kuurojen kansanopisto	63	1	01	1
00285	Kokemäen lukio	15	2	04	3	00315	Kuusaa lukio	15	1	08	3
01086	Kokemäenjokilaakson amm.opisto	21	2	04	4	01285	Kuusamon ammatti-instituutti	21	4	17	3
01073	Kokkolan ammattiopisto	21	2	16	4	02239	Kuusamon kansalaisopisto	64	4	17	3
01231	Kokkolan kauppaopisto	21	2	16	4	01654	Kuusamon kansanopisto	63	4	17	1
02549	Kokkolan seud.op-Karlebyn.inst	64	2	16	3	00314	Kuusamon lukio	15	4	17	3
02532	Kokkolan sos.ja terv.alan opis	21	2	16	4	02013	Kuusamon musiikkiopisto	61	4	17	3
00287	Kokkolan yhteislyseon lukio	15	2	16	3	02134	Kuusankosken työväenopisto	64	1	08	3
02263	Kolarin kansalaisopisto	64	5	19	3	01740	Kuvataideakatemia	42	1	01	2
00455	Kolarin lukio	15	5	19	3	01655	Kymenlaakson Opisto	63	1	08	1
01119	Kone Oyj:n teollisuusoppilait.	23	1	01	1	02608	Kymenlaakson ammattikorkeak.	41	1	08	4
02495	Konecranes Nosturi-instituutti	23	1	01	1	02522	Kymenlaakson ammattiopisto	21	1	08	4
00530	Konneveden lukio	15	2	13	3	09928	Kymenlaakson kesäyliopisto	66	1	08	4
00464	Kontiolahden lukio	15	3	12	3	00323	Kyrksläts gymnasium	15	1	01	3
00288	Korpilahden lukio	15	2	13	3	00160	Kyrönmaan lukio	15	2	15	3
00900	Korsholms gymnasium	15	2	15	3	02210	Kyrönmaan opisto	64	2	15	1
01977	Korsholms musikinstitut	61	2	15	3	02069	Kyröskosken kansalaisopisto	64	2	06	1
02219	Korsholms vuxeninstitut	64	2	15	3	01960	Käpylän musiikkiopisto	61	1	01	1
01607	Korsnäs kurscenter	24	2	15	3	00330	Kärkölän lukio	15	1	07	3
00290	Kosken lukio	15	2	02	3	00531	Kärsämäen lukio	15	4	17	3
03397	Kotka Svenska Samskola	19	1	08	1	00017	Laajasalon lukio	15	1	01	3

Aakkoshakemisto 2006 – Alfabetiskt register 2006

Tunnus Kod	Nimi Namn	Tyyppi Typ	Lääni Län	Maakunta Landskap	Omistaja Ägare	Tunnus Kod	Nimi Namn	Tyyppi Typ	Lääni Län	Maakunta Landskap	Omistaja Ägare
00401	Laanilan lukio	15	4	17	3	00430	Loimaan lukio	15	2	02	3
00403	Lahden Lyseon lukio	15	1	07	3	02343	Loimaan seudun musiikkiopisto	61	2	02	3
00495	Lahden Rudolf Steiner-koulu	19	1	07	1	02072	Loimaan työväenopisto	64	2	02	3
02470	Lahden ammattikorkeakoulu	41	1	07	4	00574	Lopen lukio	15	1	05	3
01305	Lahden diakonian instituutti	21	1	07	1	02105	Lopen opisto	64	1	05	3
01656	Lahden kansanopisto	63	1	07	1	01813	Loun.Suom.käsi- ja taidet.oppil	21	2	02	3
01961	Lahden konservatorio	61	1	07	1	01936	Lounais-Hämeen musiikkiopisto	61	1	05	3
02484	Lahden musiikkiopisto	61	1	07	1	00432	Lovisa Gymnasium	15	1	20	3
02102	Lahden työväenopisto	64	1	07	3	02051	Lovisa sv. medborgarinstitut	64	1	20	3
03399	Lahden yhteiskoulu	19	1	07	1	00570	Lucina Hagmanin lukio	15	2	16	3
00406	Laihian lukio	15	2	15	3	00609	Lumon lukio	15	1	01	3
00407	Laitilan lukio	15	2	02	3	01344	Luontaishoitola Juntunen	99	1	07	1
02070	Laitilan-Pyhärannan kansal.op.	64	2	02	3	00838	Luostarivuoren lukio	15	2	02	3
02240	Lakeuden kansalaisopisto	64	4	17	3	02485	Luoteis-Helsingin Musiikkiop.	61	1	01	1
02199	Lakeudenportin kansalaisopisto	64	2	14	3	01662	Luther-opisto	63	1	01	1
00408	Lammin lukio	15	1	05	3	01810	Lybeckerin käsi- ja taidet.opp	21	4	17	4
00293	Langinkosken lukio	15	1	08	3	00728	Lyseonpuiston lukio	15	5	19	3
01473	Lannäslundskolan Optima	21	2	15	4	00041	Länsi-Helsingin lukio	15	1	01	3
10048	Lapin ammattiopisto	21	5	19	4	01967	Länsi-Helsingin musiikkiopisto	61	1	01	1
09930	Lapin kesäyliopisto	66	5	19	4	02333	Länsi-Karjalan musiikkiopisto	61	3	12	3
01962	Lapin musiikkiopisto	61	5	19	3	02567	Länsi-Lapin ammatti-instit.	21	5	19	4
01773	Lapin urheiluopisto	62	5	19	4	10037	Länsi-Pirkanm. Aikuiskoulutus	24	2	06	4
01918	Lapin yliopisto	42	5	19	2	02344	Länsi-Pirkanmaan mus.opisto	61	2	06	3
00409	Lapinlahden lukio	15	3	11	3	01955	Länsi-Pohjan musiikkiopisto	61	5	19	3
00411	Lappajärven lukio	15	2	14	3	00914	Länsi-Porin lukio	15	2	04	3
00412	Lappeenrannan Lyseon lukio	15	1	09	3	02556	Länsi-Suomen akk Innova	24	2	02	4
01963	Lappeenrannan musiikkiopisto	61	1	09	1	09931	Länsi-Suomen kesäyliopisto	66	2	04	1
01914	Lappeenrannan tekn. yliopisto	42	1	09	2	01663	Länsi-Suomen opisto	63	2	04	1
01659	Lappfjärds folkhögskola	63	2	15	1	10012	Länsi-Uudenmaan koulutuskeskus	21	1	01	4
02211	Lapuan kansalaisopisto	64	2	14	3	01965	Länsi-Uudenmaan musiikkiopisto	61	1	01	3
01644	Lapuan kristillinen opisto	63	2	14	1	02357	Läntisen Keski-Suomen mus.opis	61	2	13	3
00284	Lapuan lukio	15	2	14	3	01664	Lärkkulla-Stiftels.folkakademi	63	1	01	1
01964	Lapuan musiikkiopisto	61	2	14	3	01135	M-Institute Silva	23	2	06	1
02187	Laukaan kansalaisopisto	64	2	13	3	02331	MJK-instituutti	23	1	01	1
00415	Laukaan lukio	15	2	13	3	02358	Maanpuolustuskorkeakoulu	43	1	01	2
02629	Laurea-ammattikorkeakoulu	41	1	01	1	09903	Maaseudun siv.liiton op.keskus	65	1	01	1
00418	Lauritsalan lukio ja aikuisl.	15	1	09	3	01720	Maasotakoulu	29	1	09	2
00419	Lauttakylän lukio	15	2	04	3	00604	Madetojan musiikkilukio	15	4	17	3
01987	Lauttasaaren musiikkiopisto	61	1	01	1	02228	Malax-Korsnäs medborg.institut	64	2	15	3
03400	Lauttasaaren yhteiskoulu	19	1	01	1	01426	Markkinointi-instituutti	23	1	01	1
00421	Lavian lukio	15	2	04	3	00059	Martinlaakson lukio	15	1	01	3
01703	Lehtimäen opisto	63	2	14	1	00568	Masalan lukio	15	1	01	3
02104	Lempäälä-opisto	64	2	06	3	00128	Mattlidens gymnasium	15	1	01	3
00422	Lempäälän lukio	15	2	06	3	03401	Maunulan yht.k.-Hgin mat.lukio	19	1	01	1
01861	Lentosotakoulu	29	2	14	2	02336	Medborg.instit. i Mariehamn	64	6	21	5
00423	Leppävaaran lukio	15	1	01	3	00437	Meri-Porin lukio	15	2	04	3
02169	Leppävirran kansalaisopisto	64	3	11	3	02073	Merikarvian kansalaisopisto	64	2	04	3
00424	Leppävirran lukio	15	3	11	3	00505	Merikarvian lukio	15	2	04	3
00132	Liedon lukio	15	2	02	3	02547	Merikosken amm. koulutuskeskus	22	4	17	1
02071	Liedon-Tarvasjoen kansalaisop.	64	2	02	3	00831	Merikosken lukio	15	4	17	3
02155	Lieksan kansalaisopisto	64	3	12	3	01863	Merisotakoulu	29	1	01	2
01670	Lieksan kristillinen opisto	63	3	12	1	00506	Messukylän lukio	15	2	06	3
00425	Lieksan lukio	15	3	12	3	01775	Metallityöväen Murikka-opisto	63	2	06	1
02188	Lievestuoreen kansalaisopisto	64	2	13	1	00507	Mikkelin Lyseon lukio	15	3	10	3
01185	Lihateollisuusopisto	23	1	05	1	00509	Mikkelin Yhteiskoulun lukio	15	3	10	3
01245	Liiketalousopisto Hki-Malmi	21	1	01	1	01598	Mikkelin aikuiskoulutuskeskus	24	3	10	4
01727	Liikuntakeskus Pajulahti	62	1	07	1	02506	Mikkelin ammattikorkeakoulu	41	3	10	4
01660	Limingan kansanopisto	63	4	17	1	10019	Mikkelin ammattiopisto	21	3	10	4
00427	Limingan lukio	15	4	17	3	02147	Mikkelin kansalaisopisto	64	3	10	3
01990	Limingan seudun musiikkiopisto	61	4	17	3	09932	Mikkelin kesäyliopisto	66	3	10	1
02146	Linnalan opisto	64	3	10	1	01966	Mikkelin musiikkiopisto	61	3	10	1
00657	Linnankosken lukio ja aikuisl.	15	1	20	3	00510	Minna Canthin lukio	15	3	11	3
00428	Liperin lukio	15	3	12	3	00511	Mouhijärven lukio	15	2	06	3
00429	Lohjan Yhteislyseon lukio	15	1	01	3	00512	Muhoksen lukio	15	4	17	3
02446	Loimaan Amm.inst.(1.8.1994-)	21	2	02	4	00522	Mukkulan lukio	15	1	07	3
01661	Loimaan ev. kansanopisto	63	2	02	1	03402	Munkkiniemen yhteiskoulu	19	1	01	1

Aakkoshakemisto 2006 – Alfabetiskt register 2006

Tunnus Kod	Nimi Namn	Tyyppi Typ	Lääni Län	Maakunta Landskap	Omistaja Ägare	Tunnus Kod	Nimi Namn	Tyyppi Typ	Lääni Län	Maakunta Landskap	Omistaja Ägare
02302	Muonion kansalaisopisto	64	5	19	3	02244	Oulujärven kansalaisopisto	64	4	18	3
00466	Muonion lukio	15	5	19	3	01599	Oulun Aikuiskoulutuskeskus Oy	24	4	17	1
01923	Musiikkiopisto Juvenalia	61	1	01	1	01399	Oulun Palvelualan Opisto	21	4	17	1
02306	Musikintitutet Arkipelag	61	2	02	1	00601	Oulun Suom. Yhteiskoulun lukio	15	4	17	3
01924	Musikintitutet Kungsvägen	61	1	01	1	00548	Oulun aikuislukio	15	4	17	3
02346	Musikintitutet Legato	61	2	15	3	01310	Oulun diakoniaopisto	21	4	17	1
01930	Musikintitutet Raseborg	61	1	01	3	02245	Oulun kansalaisopisto	64	4	17	1
00575	Muuramen lukio	15	2	13	3	01968	Oulun konservatorio	61	4	17	3
01682	Muurlan evankelinen opisto	63	2	02	1	00598	Oulun lyseon lukio	15	4	17	3
00525	Muurolan lukio	15	5	19	3	00599	Oulun normaalikoulu	19	4	17	2
00431	Myllyharjun lukio	15	1	20	3	01811	Oulun seud. ao., Haukipudas	21	4	17	4
00517	Mynämäen lukio	15	2	02	3	01249	Oulun seud. ao., Kaukov./kaup	21	4	17	4
02066	Mynämäen seud. kansalaisopisto	64	2	02	3	10000	Oulun seud. ao., Kaukov./tekn	21	4	17	4
00551	Mäkelänrinteen aikuislukio	15	1	01	3	10039	Oulun seud. ao., Kempele	21	4	17	4
00518	Mäkelänrinteen lukio	15	1	01	3	02555	Oulun seud. ao., Kontinkangas	21	4	17	4
02477	Mäntsälän ammattiopisto	21	1	01	4	10020	Oulun seud. ao., Liminka	21	4	17	4
02033	Mäntsälän kansalaisopisto	64	1	01	3	02999	Oulun seud. ao., Muhos	21	4	17	4
00519	Mäntsälän lukio	15	1	01	3	02588	Oulun seud. ao., Myllytulli	21	4	17	4
02148	Mäntyharjun kansalaisopisto	64	3	10	3	10040	Oulun seud. ao., Pikisaari	21	4	17	4
00520	Mäntyharjun lukio	15	3	10	3	02471	Oulun seudun ammattikorkeak.	41	4	17	4
00521	Mäntän lukio	15	2	06	3	01904	Oulun yliopisto	42	4	17	2
02422	Mäntän seudun koulutuskeskus	21	2	06	4	03404	Oulunkylän yhteiskoulu	19	1	01	1
02106	Mäntän työväenopisto	64	2	06	3	02437	Oulunsalon kansalaisopisto	64	4	17	3
01379	Naantalin ammattiopisto	21	2	02	4	00543	Oulunsalon lukio	15	4	17	3
00552	Naantalin lukio	15	2	02	3	00063	Ounasvaaran lukio	15	5	19	3
01996	Naantalin musiikkiopisto	61	2	02	3	00602	Outokummun lukio	15	3	12	3
02074	Naantalin opisto	64	2	02	3	01202	Oy Nokia Ab:n teollisuusoppil.	23	1	01	1
00553	Nakkilan lukio	15	2	04	3	01603	P-K:n Aikuisopisto	24	3	12	4
02107	Nastolan kansalaisopisto	64	1	07	3	01458	P-K:n amm.opisto Ilomantsi	21	3	12	4
02170	Nilsian kansalaisopisto	64	3	11	3	02518	P-K:n amm.opisto Joensuu palv.	21	3	12	4
00554	Nilsian lukio	15	3	11	3	02502	P-K:n amm.opisto Joensuu tk/ku	21	3	12	4
02434	Nivalan ammattiopisto	21	4	17	4	02449	P-K:n amm.opisto Kitee	21	3	12	4
00555	Nivalan lukio	15	4	17	3	02447	P-K:n amm.opisto Lieksa	21	3	12	4
01048	Nokian ammattioppilaitos	21	2	06	3	02441	P-K:n amm.opisto Nurmes	21	3	12	4
00556	Nokian lukio	15	2	06	3	02371	P-K:n amm.opisto Outokumpu	21	3	12	4
02108	Nokian työväenopisto	64	2	06	3	01288	P-K:n amm.opisto Valtimo	21	3	12	4
01698	Norrvala folkhögskola	63	2	15	1	01774	Paasikivi-opisto	63	2	02	1
02414	Norrvala idrottsinstitut	62	2	15	1	00672	Padasjoen lukio	15	1	07	3
00480	Nousiaisten lukio	15	2	02	3	01600	Paimion amm.aikuiskoul. keskus	24	2	02	3
00536	Nummelan lukio	15	1	01	3	00634	Paimion lukio	15	2	02	3
00557	Nummi-Pusulan lukio	15	1	01	3	01994	Paimion musiikkiopisto	61	2	02	3
00558	Nurmeksien lukio	15	3	12	3	02076	Paimion opisto	64	2	02	3
01049	Nurmijärven ammattiopisto	21	1	01	4	02334	Pakilan musiikkiopisto	61	1	01	1
02345	Nurmijärven musiikkiopisto	61	1	01	1	01971	Palmgren-konservatorio	61	2	04	3
00608	Nurmijärven yhteiskoulun lukio	15	1	01	3	00485	Palokan lukio	15	2	13	3
00527	Nurmon lukio	15	2	14	3	02248	Paltamon kansalaisopisto	64	4	18	3
02226	Nykarleby arbetarinstitut	64	2	15	3	00635	Paltamon lukio	15	4	18	4
00456	Närpes gymnasium	15	2	15	3	01853	Panssarikoulu	29	1	05	2
02227	Närpes medborgarinstitut	64	2	15	3	01953	Panula-opisto	61	2	14	3
09904	OK-opintokeskus	65	1	01	1	02077	Paraisten kansalaisopisto	64	2	02	3
00565	Olarin lukio	15	1	01	3	00526	Paraisten lukio	15	2	02	3
10055	Omnian aikuisopisto	21	1	01	4	00637	Pargas svenska gymnasium	15	2	02	3
10054	Omnian ammattiopisto	21	1	01	4	02091	Pargas-Nagu medborgarinstitut	64	2	02	3
09900	Opintokeskus KANSIO	65	1	01	1	00638	Parikkalan lukio	15	1	09	3
09907	Opintokeskus Kansalaisfoorumi	65	1	01	1	02078	Parkanon kansalaisopisto	64	2	06	4
02034	Orimattilan kansalaisopisto	64	1	07	3	00639	Parkanon lukio	15	2	06	3
01666	Oriveden Opisto	63	2	06	1	00665	Parolan lukio	15	1	05	3
00595	Oriveden lukio	15	2	06	3	01668	Partaharjun opisto	63	3	10	1
02109	Oriveden seud.kansalaisopisto	64	2	06	3	00674	Pateniemen lukio	15	4	17	3
01667	Otavan Opisto	63	3	10	3	00481	Pedersöre gymnasium	15	2	15	3
02075	Otsolan kansalaisopisto	64	2	04	1	02298	Pedersöre medborgarinstitut	64	2	15	3
10050	Oulaisten ammattiopisto	21	4	17	4	02455	Pelastusopisto	28	3	11	2
00596	Oulaisten lukio	15	4	17	3	00498	Pelkosenniemen lukio	15	5	19	3
02242	Oulas-opisto	64	4	17	3	02264	Pellon kansalaisopisto	64	5	19	3
02246	Oulu-opisto	64	4	17	3	00640	Pellon lukio	15	5	19	3
02243	Oulujoki-opisto	64	4	17	3	01681	Perheniemen evankelinen opisto	63	1	08	1

Aakkoshakemisto 2006 – Alfabetiskt register 2006

Tunnus Kod	Nimi Namn	Tyyppi Typ	Lääni Län	Maakunta Landskap	Omistaja Ägare	Tunnus Kod	Nimi Namn	Tyyppi Typ	Lääni Län	Maakunta Landskap	Omistaja Ägare
00529	Perhon lukio	15	2	16	3	02265	Posion kansalaisopisto	64	5	19	3
02212	Perhonjokilaakson kansalaisop.	64	2	16	3	00671	Posion lukio	15	5	19	3
02079	Perniön kansalaisopisto	64	2	02	3	02249	Pudasjärven kansalaisopisto	64	4	17	3
00641	Perniön lukio	15	2	02	3	00658	Pudasjärven lukio	15	4	17	3
00636	Pernon lukio	15	2	02	3	00663	Pulkkilan lukio	15	4	17	3
01880	Perttulan erityisammattikoulu	22	1	05	2	00468	Punkaharjun lukio	15	3	10	3
01669	Peräpohjolan opisto	63	5	19	1	00659	Punkalaitumen lukio	15	2	06	3
00664	Petäjaveden lukio	15	2	13	3	00660	Puolalanmäen lukio	15	2	02	3
10027	Pieksämäen Seutuopisto	64	3	10	4	02250	Puolangan kansalaisopisto	64	4	18	3
02451	Pieksämäen ammattiopisto	21	3	10	4	00673	Puolangan lukio	15	4	18	4
00642	Pieksämäen lukio	15	3	10	3	02159	Puruveden kansalaisopisto	64	3	12	3
00643	Pielaveden lukio	15	3	11	3	02275	Puulan seutuopisto	64	2	13	3
02171	Pielaveden-Keitelelen kansal.op	64	3	11	3	00469	Puumalan yhteislukio	15	3	10	3
01925	Pielisen-Karjalan musiikkiop.	61	3	12	3	00541	Pyhäjoen lukio	15	4	17	3
00645	Pietarsaaren lukio	15	2	15	3	00661	Pyhäjärven lukio	15	4	17	3
10008	Pietarsaaren seudun musiikkiop	61	2	15	3	02084	Pyhäjärvisedun aikuisopisto	64	2	04	3
02213	Pietarsaaren suom. työväenop.	64	2	15	3	00010	Pyhäselän lukio	15	3	12	3
00668	Pihtiputaan lukio	15	2	13	3	09935	Päijät-Hämeen kesäyliopisto	66	1	07	1
01817	Piippolan käsi- ja taidet.opist	21	4	17	4	01676	Päivölän Kansanopisto	63	2	06	1
01857	Pioneeri- ja suojelukoulu	29	2	13	2	00662	Pälkäneen lukio	15	2	06	3
02586	Pirkanmaan Taitokeskus	21	2	06	4	02112	Pälkäneen seud.kansalaisopisto	64	2	06	3
00586	Pirkanmaan aikuislukio	15	2	06	4	10035	RaJuPuSu-opisto	64	3	10	3
02630	Pirkanmaan ammattikorkeakoulu	41	2	06	1	02252	Raaha-opisto	64	4	17	3
01979	Pirkanmaan musiikkiopisto	61	2	06	1	01255	Raahan Porvari- ja Kauppakoulu	21	4	17	1
02412	Pirkanmaan urheiluhierojakoulu	99	2	06	1	01582	Raahan amm.aikuiskoulutuskesk.	24	4	17	1
02111	Pirkkalan kansalaisopisto	64	2	06	3	01093	Raahan ammattioppilaitos	21	4	17	4
00400	Pirkkalan yhteislukio	15	2	06	3	00713	Raahan lukio	15	4	17	3
01969	Pohj.Helsingin musiikkiopisto	61	1	01	1	01972	Raahan musiikkiopisto	61	4	17	3
02469	Pohj.Karjalan ammattikorkeak.	41	3	12	3	01613	Raision aikuiskoul.kesk.Timali	24	2	02	4
02356	Pohj.Keski-Suomen musiikkiop.	61	2	13	3	01094	Raision ammattiopisto	21	2	02	4
02490	Pohj.Keski-Suomen oppimiskesk.	21	2	13	4	01256	Raision kauppaopisto	21	2	02	4
02583	Pohj.Pirkanm.k.ins(1.9.1999-)	21	2	06	4	00714	Raision lukio	15	2	02	3
02190	Pohj.Päijänteen kansalaisop.	64	2	13	3	02081	Raision työväenopisto	64	2	02	3
02475	Pohj.Satakunnan ammatti-inst.	21	2	04	4	01850	Raja- ja merivartiokoulu	29	1	01	2
01201	Pohj.Suomen teoll.op. Pohto	23	4	17	1	00715	Rajamäen lukio	15	1	01	3
02035	Pohjan työväenop-arbetarinst.	64	1	01	3	01154	Rakennusteoll.koul.kesk.RATEKO	23	1	01	1
03405	Pohjois-Haagan yhteiskoulu	19	1	01	1	00716	Rantasalmen lukio	15	3	10	3
09933	Pohjois-Karjalan kesäyliopisto	66	3	12	4	02266	Ranuan kansalaisopisto	64	5	19	3
01671	Pohjois-Karjalan opisto	63	3	12	4	02317	Ranuan kr. kansanopisto	63	5	19	1
01970	Pohjois-Kymen musiikkiopisto	61	1	08	1	00735	Ranuan lukio	15	5	19	3
09934	Pohjois-Pohjanmaan kesäyö	66	4	17	1	02315	Raseborg-opisto	63	1	01	1
02065	Pohjois-Satakunnan Alueopisto	64	2	04	3	02330	RastorCollege	23	1	01	1
01673	Pohjois-Savon opisto	63	3	11	1	01677	Raudaskylän Kristill. Opisto	63	4	17	1
02565	Pohjois-Suomen koulutuskeskus	24	4	17	1	00721	Rauman Yhteislyseon lukio	15	2	04	3
00649	Pohjois-Tapiolan lukio	15	1	01	3	00571	Rauman aikuislukio	15	2	04	3
01674	Pohjola-opisto	63	4	17	1	02453	Rauman ammattiopisto	21	2	04	3
02557	Poliisiammattikorkeakoulu	41	1	01	2	02082	Rauman kaup.kansalaisopisto	64	2	04	3
01710	Poliisikoulu	28	2	06	2	01973	Rauman musiikkiopisto	61	2	04	3
00467	Polvijärven lukio	15	3	12	3	00720	Raumanmeren lukio	15	2	04	3
00651	Pomarkun lukio	15	2	04	3	00723	Rautalammin lukio	15	3	11	3
01995	Pop & Jazz Konservatorio	61	1	01	1	02172	Rautavaaran kansalaisopisto	64	3	11	3
01612	Porin Aikuiskoulutuskeskus	24	2	04	1	00482	Rautavaaran lukio	15	3	11	3
00546	Porin aikuislukio	15	2	04	3	02292	Rautjärven kansalaisopisto	64	1	09	3
10049	Porin ammattiopisto	21	2	04	3	00542	Rautjärven lukio	15	1	09	3
02080	Porin kaup.työväenopisto	64	2	04	3	01412	Ravintolakoulu Perho	21	1	01	1
00652	Porin lyseon lukio	15	2	04	3	01678	Reisjärven kristill.opisto	63	4	17	1
00653	Porin suomalais.yht.lyseon lukio	15	2	04	3	00532	Reisjärven lukio	15	4	17	3
02387	Porin taidekoulu	21	2	04	3	00082	Ressun lukio	15	1	01	3
00666	Porkkalan lukio	15	1	01	3	00567	Riihimäen aikuislukio	15	1	05	3
00162	Porlammin lukio	15	1	20	3	01096	Riihimäen ammattioppilaitos	21	1	05	4
01675	Portaanpään kristill. opisto	63	3	11	1	01180	Riihimäen ammattioppilaskoulu	99	1	05	2
02591	Porvoon ammattiopisto	21	1	20	4	02113	Riihimäen kansalaisopisto	64	1	05	3
02036	Porvoon kansalaisopisto	64	1	20	3	01258	Riihimäen kauppaoppilaitos	21	1	05	3
01254	Porvoon kauppaoppilaitos	21	1	20	1	00724	Riihimäen lukio	15	1	05	3
02396	Porvoon terv.huolto-oppilaitos	21	1	20	3	01974	Riihimäen musiikkiopisto	61	1	05	3
01933	Porvoonseudun musiikkiopisto	61	1	20	3	02287	Ristiinan kansalaisopisto	64	3	10	3

Aakkoshakemisto 2006 – Alfabetiskt register 2006

Tunnus Kod	Nimi Namn	Tyyppi Typ	Lääni Län	Maakunta Landskap	Omistaja Ägare	Tunnus Kod	Nimi Namn	Tyyppi Typ	Lääni Län	Maakunta Landskap	Omistaja Ägare
00737	Ristiinan lukio	15	3	10	3	10029	Sisälähetysseuran oppilaitos	21	3	10	1
01657	Rovala-opisto	63	5	19	1	02479	Skärgårdshavets medborgarinst.	64	2	02	3
00579	Rovaniemen aikuislukio	15	5	19	3	10026	Snellman-korkeakoulu	99	1	01	1
02538	Rovaniemen ammattikorkeakoulu	41	5	19	4	02566	Sodankylän ammatti-instituutti	21	5	19	3
02267	Rovaniemen kansalaisopisto	64	5	19	1	02269	Sodankylän kansalaisopisto	64	5	19	3
02290	Rovaniemen kaup. kansalaisop.	64	5	19	3	00765	Sodankylän lukio	15	5	19	3
02277	Ruokolahden kansalaisopisto	64	1	09	3	10036	Solvalla idrottsins(1.1.2003-)	62	1	01	1
02114	Ruoveden Opisto	64	2	06	3	02115	Someron kansalaisopisto	64	2	02	3
00730	Ruoveden yhteiskoulun lukio	15	2	06	3	00766	Someron lukio	15	2	02	3
02247	Ruukin kansalaisopisto	64	4	17	3	02175	Sonkajärven kansalaisopisto	64	3	11	3
00731	Ruukin lukio	15	4	17	3	00767	Sonkajärven lukio	15	3	11	3
01489	Ruukin maaseutuoppilaitos	21	4	17	4	01848	Sotilasmusiikkikoulu	29	1	07	2
01132	Ruukki Teollisuusoppilaitos	23	4	17	1	02573	Sotilaspoliisikoulu	29	1	08	2
01679	Räisälän kansanopisto	63	2	04	1	02253	Sotkamon kansalaisopisto	64	4	18	3
10045	S.linnan ammatti- ja aikuisop.	21	3	10	4	00768	Sotkamon lukio	15	4	18	4
01772	Saamelaisalueen koulutuskeskus	21	5	19	2	00069	Sotungin lukio ja etälukio	15	1	01	3
02191	Saarijärven kansalaisopisto	64	2	13	3	00786	Sulkavan lukio	15	3	10	3
00751	Saarijärven lukio	15	2	13	3	00770	Suolahden lukio	15	2	13	3
00416	Salinkallion lukio	15	1	07	3	02192	Suolahden työväenopisto	64	2	13	3
02284	Sallan kansalaisopisto	64	5	19	3	00087	Suomalais-venäläinen koulu	19	1	01	2
00785	Sallan lukio	15	5	19	3	10015	Suomen Ilmailuopisto	23	2	04	1
02487	Salon aikuiskoulutuskeskus	24	2	02	4	02558	Suomen Kansallisoopp.balettiop	21	1	01	1
00582	Salon aikuislukio	15	2	02	3	01686	Suomen Nuorisopisto	63	3	10	1
10021	Salon ammattioppil.(1.1.2002-)	21	2	02	4	01704	Suomen Raamattuopisto	63	1	01	1
02083	Salon kansalaisopisto	64	2	02	3	01118	Suomen Triכון amm.kurssikoulu	23	2	06	1
10005	Salon kaupan ja terv.amm.opist	21	2	02	4	01292	Suomen Yrittäjäopisto	23	2	14	1
00612	Salon lukio	15	2	02	3	01448	Suomen kalatalous- ja ymp.inst	21	2	02	1
01975	Salon musiikkiopisto	61	2	02	3	01341	Suomen kosmetolog.yhd.opisto	21	1	01	1
00756	Salpausselän lukio	15	1	07	3	01263	Suomen liik.kauppaop.-Atk-Inst	21	1	01	1
00757	Sammon keskuslukio	15	2	06	3	01683	Suomen teologinen opisto	63	1	01	1
01134	Sanomain ammattioppilaitos	23	1	01	1	02597	Suomen urheiluhierojaopisto	99	1	01	1
02088	Sastamalan opisto	64	2	06	3	01729	Suomen urheiluopisto	62	1	07	1
02507	Satakunnan ammattikorkeakoulu	41	2	04	3	10025	Suomen ympäristöopisto SYKLI	23	1	05	1
02383	Satakunnan käsi- ja taidet.opp.	21	2	04	3	02186	Suomenselän kansalaisopisto	64	2	13	3
02286	Savitaipaleen kansalaisopisto	64	1	09	3	00771	Suomussalmen lukio	15	4	18	4
00758	Savitaipaleen lukio	15	1	09	3	00772	Suonenjoen lukio	15	3	11	3
10038	Savon ammatti- ja aikuisopisto	21	3	11	4	02442	Suopohjan ammatti-instituutti	21	2	14	4
02537	Savonia-ammattikorkeakoulu	41	3	11	4	01688	Sv.Österbottens folkakademi	63	2	15	1
09936	Savonlinnan kesäyliopisto	66	3	10	1	03407	Svenska Privatsk. i Uleåborg	19	4	17	1
01689	Savonlinnan kristill. opisto	63	3	10	1	01910	Svenska handelshögskolan	42	1	01	2
00759	Savonlinnan lyseon lukio	15	3	10	3	03406	Svenska samskolan i Tammerfors	19	2	06	1
01976	Savonlinnan musiikkiopisto	61	3	10	1	09909	Svenska studiecentralen	65	1	01	1
00787	Savonlinnan taidelukio	15	3	10	3	02508	Svenska yrkeshögskolan	41	2	15	4
00483	Savukosken lukio	15	5	19	3	02590	Svenska yrkesinst.(1.8.1999-)	21	2	15	4
02417	Seinä.j.k.kesk., Kauhajoen palv	21	2	14	4	00780	Sysmän Yhteiskoulun lukio	15	1	07	3
10042	Seinä.j.k.kesk., Maat/metsä	21	2	14	4	00781	Säkylän seudun lukio	15	2	04	3
02579	Seinä.j.k.kesk., Seinäjoen amm.	21	2	14	4	01168	TAO, Turun Ammattiopistosäätiö	21	2	02	1
02580	Seinä.j.k.kesk., Seinäjoen palv	21	2	14	4	00812	Taavetin lukio	15	1	09	3
10041	Seinä.j.k.kesk., Taidon/kultt.	21	2	14	4	01741	Taideteollinen korkeakoulu	42	1	01	2
02472	Seinäjoen ammattikorkeakoulu	41	2	14	4	02254	Taivalkosken kansalaisopisto	64	4	17	4
02214	Seinäjoen kansalaisopisto	64	2	14	3	00850	Taivalkosken lukio	15	4	17	3
00763	Seinäjoen lukio	15	2	14	3	00813	Tammerkosken lukio	15	2	06	3
00475	Sibbo gymnasium	15	1	20	3	01139	Tampellan Teollisuusoppilaitos	23	2	06	1
02594	Sibbo medborg.inst-kansal.op.	64	1	20	3	01595	Tampereen Aikuiskoulutuskeskus	24	2	06	1
01742	Sibelius-Akatemia	42	1	01	2	10001	Tampereen Ammattiopisto	21	2	06	3
00089	Sibelius-lukio	15	1	01	3	00496	Tampereen Rudolf Steiner-koulu	19	2	06	1
01942	Sibelius-opisto	61	1	05	1	00814	Tampereen aikuislukio	15	2	06	3
00564	Sievin lukio	15	4	17	3	02466	Tampereen ammattikorkeakoulu	41	2	06	3
01778	Siikaranta-opisto	63	1	01	1	09937	Tampereen kesäyliopisto	66	2	06	1
02173	Siilinjärvi-Maaningan kansal.op	64	3	11	3	00815	Tampereen klassillinen lukio	15	2	06	3
00764	Siilinjärven lukio	15	3	11	3	01931	Tampereen konservatorio	61	2	06	1
00789	Simon lukio	15	5	19	3	01403	Tampereen kotitalousoppilaitos	21	2	06	1
02268	Simon-Kuivaniemen kansalaisop.	64	5	19	3	00816	Tampereen lyseon lukio	15	2	06	3
00535	Sipoon lukio	15	1	20	3	00817	Tampereen normaalikoulu	19	2	06	2
01144	Sisun teollisuusoppilaitos	23	2	06	1	01408	Tampereen sos. ja terv.alan op	21	2	06	1
02174	Sisä-Savon kansalaisopisto	64	3	11	3	01915	Tampereen tekn. yliopisto	42	2	06	2

Aakkoshakemisto 2006 – Alfabetiskt register 2006

Tunnus Kod	Nimi Namn	Tyyppi Typ	Lääni Län	Maakunta Landskap	Omistaja Ägare	Tunnus Kod	Nimi Namn	Tyyppi Typ	Lääni Län	Maakunta Landskap	Omistaja Ägare
02116	Tampereen työväenopisto	64	2	06	3	00470	Uotilanrinteen lukio	15	2	04	3
02320	Tampereen urheiluhierojakoulu	99	2	06	1	01867	Urheilukoulu	29	1	07	2
00819	Tampereen yhteiskoulun lukio	15	2	06	1	01769	Urheiluopisto Kisakeskus	62	1	01	1
01905	Tampereen yliopisto	42	2	06	2	00533	Utajärven lukio	15	4	17	3
01767	Tanhuvaaran urheiluopisto	62	3	10	1	00487	Utsjoen Saamelaislukio	15	5	19	3
00821	Tapiolan lukio	15	1	01	3	02295	Utsjoen kansalaisopisto	64	5	19	3
01596	Teak Oy	24	2	14	1	02087	Uudenkaupungin kansalaisopisto	64	2	02	3
01717	Teatterikorkeakoulu	42	1	01	2	00876	Uudenkaupungin lukio	15	2	02	3
01907	Teknillinen korkeakoulu	42	1	01	2	02326	Uudenmaan maaseutuopisto	21	1	01	3
01142	Teollisuuden Oppimispaikka	23	2	13	1	00887	Vaajakosken lukio	15	2	13	3
00823	Tervakosken lukio	15	1	05	3	00888	Vaalan lukio	15	4	18	3
02270	Tervolan kansalaisopisto	64	5	19	3	02161	Vaara-Karjalan kansalaisopisto	64	3	12	3
00849	Tervolan lukio	15	5	19	3	01586	Vaasan amm.aikuiskoulutuskesk.	24	2	15	3
02215	Teuvan kansalaisopisto	64	2	14	3	02627	Vaasan amm.kork.-Vasa yrkesh.	41	2	15	3
00824	Teuvan lukio	15	2	14	3	02998	Vaasan amm.opist-Vasa yrk.inst	21	2	15	3
00405	Tiirismaan lukio	15	1	07	3	09939	Vaasan kesäyliop-Vasa sommarun	66	2	15	1
00825	Tikkakosken lukio	15	2	13	3	00889	Vaasan lyseon lukio	15	2	15	3
00826	Tikkurilan lukio	15	1	01	3	02217	Vaasan työväenopisto	64	2	15	3
02160	Tohmajärven kansalaisopisto	64	3	12	3	01913	Vaasan yliopisto	42	2	15	2
00848	Tohmajärven lukio	15	3	12	3	10003	Vakka-Suomen amm.inst. Novida	21	2	02	3
02216	Toholammin kansalaisopisto	64	2	16	3	01981	Vakka-Suomen musiikkiopisto	61	2	02	3
00847	Toholammin lukio	15	2	16	3	02316	Valamon kansanopisto	63	3	10	1
00827	Toijalan yhteiskoulun lukio	15	2	06	3	02418	Valkeakosken aikuiskoul.keskus	24	2	06	4
02038	Toimelan vapaapisto	64	1	01	1	00592	Valkeakosken aikuislukio	15	2	06	3
09905	Toimihenkilöjärj.TJS op.keskus	65	1	01	1	02593	Valkeakosken ammattiopisto	21	2	06	4
00828	Toivonlinnan yhteiskoulu	19	2	02	1	00892	Valkeakosken lukio	15	2	06	3
00563	Topeliusgymnasiet i Nykarleby	15	2	15	3	01982	Valkeakosken musiikkiopisto	61	2	06	3
02271	Tornion kansalaisopisto	64	5	19	3	02120	Valkeakoski-opisto	64	2	06	3
00830	Tornion yhteislyseon lukio	15	5	19	3	02139	Valkealan kansalaisopisto	64	1	08	3
02138	Toukolan kansalaisopisto	64	1	08	1	01693	Valkealan krist.kansanopisto	63	1	08	1
01203	Toyota ammattioppilaitos	23	1	01	1	00484	Valkealan lukio	15	1	08	3
00832	Turengin lukio	15	1	05	3	02039	Valkon kansalaisopisto	64	1	20	3
01707	Turun Aikuiskoulutuskeskus	24	2	02	1	02407	Valmet Automotive Oy teoll.opp	23	2	02	1
02319	Turun Hierojakoulu	99	2	02	1	00893	Valtimon lukio	15	3	12	3
00834	Turun Klassikon lukio	15	2	02	3	01105	Vammalan ammattikoulu	21	2	06	4
00835	Turun Lyseon lukio	15	2	02	3	00840	Vammalan lukio	15	2	06	3
01140	Turun Sanomain ammattioppil.	23	2	02	1	02595	Vanajaveden opisto	64	1	05	4
00837	Turun Suom. Yht.koulun lukio	15	2	02	3	01776	Vankeinhoidon koulutuskeskus	99	1	01	2
02509	Turun amm.kork.-Åbo yrkeshögsk	41	2	02	3	00547	Vantaan aikuislukio	15	1	01	3
02563	Turun ammatti-inst.(1.8.1998-)	21	2	02	3	02040	Vantaan aikuisopisto	64	1	01	3
00833	Turun iltalukio	15	2	02	3	02584	Vantaan ammattiopisto Varia	21	1	01	3
03749	Turun kansainvälinen koulu	19	2	02	3	01983	Vantaan musiikkiopisto	61	1	01	3
01911	Turun kaupakorkeakoulu	42	2	02	2	01730	Varalan urheiluopisto	62	2	06	1
09938	Turun kesäyliopisto	66	2	02	1	02177	Varkauden kansalaisopisto	64	3	11	3
01932	Turun konservatorio	61	2	02	1	00578	Varkauden lukio	15	3	11	3
01690	Turun kristillinen opisto	63	2	02	1	01694	Varsinais-Suomen kansanopisto	63	2	02	1
00836	Turun normaalikoulu	19	2	02	2	02325	Varsinais-Suomen maaseutuoppil	21	2	02	4
02525	Turun seudun musiikkiopisto	61	2	02	1	02230	Vasa arbetarinstitut	64	2	15	3
02085	Turun suom.kiel. työväenopisto	64	2	02	3	00583	Vasa gymnasium	15	2	15	3
01902	Turun yliopisto	42	2	02	2	00489	Vasa svenska aftonläroverk	15	2	15	3
02176	Tuusniemen kansalaisopisto	64	3	11	3	00898	Vasa övningskola	19	2	15	2
00851	Tuusniemen lukio	15	3	11	3	00327	Vaskivuoren lukio	15	1	01	3
02299	Tuusulan kansalaisopisto	64	1	01	3	00919	Vesannon lukio	15	3	11	3
02600	Tuusulanjärven ammattiopisto	21	1	01	4	00901	Vetelin lukio	15	2	16	3
01854	Tykistökoulu	29	2	04	2	02178	Vieremän kansalaisopisto	64	3	11	3
01830	Tyrvään käsi- ja taidet.oppil	21	2	06	4	00488	Vieremän lukio	15	3	11	3
01361	Työtehoseuran Lönnrot opisto	21	1	01	1	01852	Viesti- ja sähkötekkinen koulu	29	1	05	2
01831	Työtehoseuran amm.aik.koul.kes	24	1	01	1	00918	Vihannin lukio	15	4	17	3
01692	Työväen akatemia	63	1	01	1	00902	Vihdin yhteiskoulun lukio	15	1	01	3
09906	Työväen siv.liitto TSL op.kesk	65	1	01	1	00903	Viherlaakson lukio	15	1	01	3
00607	Töölö gymnasium	15	1	01	3	02450	Vihreä Siv. ja Op.kesk, ViSiO	65	1	01	1
00539	Töölön yht.koulun aikuislukio	15	1	01	1	00904	Viialan lukio	15	2	06	3
03408	Töölön yhteiskoulu	19	1	01	1	01985	Viitasaaren alueen mus.opisto	61	2	13	3
02528	UPM-Kymmene Oy Teoll.op,Lotila	23	2	06	1	00906	Viitasaaren lukio	15	2	13	3
02086	Ulvilan kansalaisopisto	64	2	04	3	02189	Viitaseudun opisto	64	2	13	3
00878	Ulvilan lukio	15	2	04	3	01695	Viittakiven opisto	63	1	05	1

Aakkoshakemisto 2006 – Alfabetiskt register 2006

Tunnus Kod	Nimi Namn	Tyyppi Typ	Lääni Län	Maakunta Landskap	Omistaja Ägare	Tunnus Kod	Nimi Namn	Tyyppi Typ	Lääni Län	Maakunta Landskap	Omistaja Ägare
02122	Vilppulan kansalaisopisto	64	2	06	3	01992	Ylä-Satakunnan musiikkiopisto	61	2	06	4
00907	Vimpelin lukio	15	2	14	3	02997	Ylä-Savon ammattiopisto	21	3	11	4
00908	Virkby gymnasium	15	1	01	3	01943	Ylä-Savon musiikkiopisto	61	3	11	3
00909	Virolahden lukio	15	1	08	3	00948	Ylöjärven lukio	15	2	06	3
02324	Virpiniemen liikuntaopisto	62	4	17	1	02124	Ylöjärven työväenopisto	64	2	06	3
02123	Virtain kansalaisopisto	64	2	06	3	02329	Ypäjän hevosopisto	21	1	05	1
00910	Virtain lukio	15	2	06	3	02625	Yrkeshögskolan Sydväst	41	1	01	1
01206	Vocana	21	2	15	4	10016	Yrkesinstitutet Prakticum	21	1	01	1
00911	Voikkaan lukio	15	1	08	3	02577	Yrkesinstitutet Sydväst	21	1	01	1
00205	Voionmaan lukio	15	2	13	3	01108	Yrkesskolan Optima	21	2	15	4
01696	Voionmaan opisto	63	2	06	1	02381	Yrkesträningsskolan Optima	22	2	15	4
01768	Vuokatin urheiluopisto	62	4	18	1	00319	Äetsän Sarkia-lukio	15	2	06	3
00912	Vuoksenniskan yht.koulun lukio	15	1	09	3	01989	Äetsän musiikkikoulu	61	2	06	3
00534	Vuolijoen lukio	15	4	18	4	01111	Ähtärin ammatti-instituutti	21	2	14	4
00915	Vuosaaren lukio	15	1	01	3	00973	Ähtärin lukio	15	2	14	3
00875	Väinö Linnan lukio	15	2	06	3	02197	Äänekosken kansalaisopisto	64	2	13	1
01697	Västra Nylands folkhögskola	63	1	01	4	00974	Äänekosken lukio	15	2	13	3
01106	Västra Nylands yrkesskola	21	1	01	4	01903	Åbo Akademi	42	2	02	2
07350	Vääksyn Yhteiskoulu	19	1	07	3	02092	Åbo sv.arbetarinstitut	64	2	02	3
00917	Vörå samgymnasium	15	2	15	3	01109	Åbolands Yrkesinstitut	21	2	02	4
02220	Vörå-Oravais-Maxmo medb.inst.	64	2	15	3	01700	Åbolands folkhögskola	63	2	02	1
01150	Wärtsilä Vaasan konepajakoulu	23	2	15	1	01701	Ålands folkhögskola	63	6	21	5
00092	Yhtenäiskoulun lukio	15	1	01	3	01279	Ålands handelsläroverk	21	6	21	5
00945	Ylistaron lukio	15	2	14	3	02596	Ålands hantverksskola	21	6	21	1
02273	Ylitornion kansalaisopisto	64	5	19	3	01419	Ålands hotell-restaurangskola	21	6	21	5
01699	Ylitornion kristillinen opisto	63	5	19	1	00962	Ålands lyceum	15	6	21	5
00946	Ylitornion yhteiskoulun lukio	15	5	19	1	10004	Ålands musikinstitut	61	6	21	5
02534	Ylivieskan ammattiopisto	21	4	17	4	01510	Ålands naturbruksskola	21	6	21	5
02255	Ylivieskan kansalaisopisto	64	4	17	3	01573	Ålands sjömansskola	21	6	21	5
00947	Ylivieskan lukio	15	4	17	3	02526	Ålands vårdinstitut	21	6	21	5
01986	Ylivieskan seudun musiikkiop.	61	4	17	3	01110	Ålands yrkesskola	21	6	21	5
02162	Ylä-Karjalan kansalaisopisto	64	3	12	3	01702	Östra Nylands folkhögskola	63	1	20	1
01993	Ylä-Pirkanmaan Musiikkiopisto	61	2	06	3	01113	Östra Nylands yrkesskola	21	1	20	4

5 *Oppilaitokset oppilaitostunnusjärjestyksessä
2006 (ei sisällä peruskouluja)
Läroanstalter efter läroanstaltskod 2006
(exkl. grundskolor)*

Läänikoodit sivulla 244 – Länskoderna på sidan 244.

Opetuskielikoodit sivulla 242 – Koderna för undervisningsspråk på sidan 242.

Omistajatyypikoodit sivulla 242 – Koderna för ägartyp på sidan 242.

Oppilaitokset oppilaitostunnusjärjestyksessä 2006 – Läroanstalter efter läroanstaltskod 2006

Tunnus Kod	Nimi Namn	Tyyppi Typ	Läni Län	Opetuskieli Undervis- ningspråk	Omistaja Ägare	Tunnus Kod	Nimi Namn	Tyyppi Typ	Läni Län	Opetuskieli Undervis- ningspråk	Omistaja Ägare
00001	Härmän lukio	15	2	1	3	00156	Ilmajoen lukio	15	2	1	3
00002	Alajärven lukio	15	2	1	3	00157	Iloimantsin lukio	15	3	1	3
00003	Alavuden lukio	15	2	1	3	00158	Imatran yhteislukio	15	1	1	3
00004	Alppilan lukio	15	1	1	3	00160	Kyrönmaan lukio	15	2	1	3
00007	Arkadian yhteislyseon lukio	15	1	1	1	00161	Ivalon lukio	15	5	1	3
00008	Aurajoen lukio	15	2	1	3	00162	Porlammien lukio	15	1	1	3
00009	Askolan lukio	15	1	1	3	00191	Jakobstads gymnasium	15	2	2	3
00010	Pyhäselän lukio	15	3	1	3	00192	Jalasjärven lukio	15	2	1	3
00017	Laajasalon lukio	15	1	1	3	00194	Joensuun normaalikoulu	19	3	1	2
00024	Borgå gymnasium	15	1	2	3	00195	Joensuun lyseon lukio	15	3	1	3
00026	Brändö gymnasium	15	1	2	3	00196	Joensuun yhteiskoulun lukio	15	3	1	3
00036	Ekenäs gymnasium	15	1	2	3	00197	Jokelan lukio	15	1	1	3
00037	Elisenvaaran lukio	15	2	1	3	00198	Joutsan lukio	15	2	1	3
00039	Espoon yhteislyseon lukio	15	1	1	3	00199	Joutsenon lukio	15	1	1	3
00040	Haukilahden lukio	15	1	1	3	00200	Juankosken lukio	15	3	1	3
00041	Länsi-Helsingin lukio	15	1	1	3	00201	Juhana Herttuan lukio	15	2	1	3
00042	Eurajoen lukio	15	2	1	3	00202	Juvan lukio	15	3	1	3
00043	Euran lukio	15	2	1	3	00203	Jyväskylän Lyseon lukio	15	2	1	3
00044	Evijärven lukio	15	2	1	3	00204	Jyväskylän normaalikoulu	19	2	1	2
00045	Enon lukio	15	3	1	3	00205	Voionmaan lukio	15	2	1	3
00046	Elimäen lukio	15	1	1	3	00206	Jämsänkosken lukio	15	2	1	3
00048	Hervannan lukio	15	2	1	3	00207	Jämsän lukio	15	2	1	3
00058	Forssan yhteislyseo	15	1	1	3	00208	Järvenpään lukio	15	1	1	3
00059	Martinlaakson lukio	15	1	1	3	00209	Jurvan lukio	15	2	1	3
00061	Karleby svenska gymnasium	15	2	2	3	00210	Juuan lukio	15	3	1	3
00062	Gymnasiet Grankulla samskola	15	1	2	3	00253	Kalajoen lukio	15	4	1	3
00063	Ounasvaaran lukio	15	5	1	3	00254	Kalevan lukio	15	2	1	1
00065	Haapajärven lukio	15	4	1	3	00255	Kallion lukio	15	1	1	3
00066	Haapamäen yhteiskoulun lukio	15	2	1	3	00256	Kangasalan lukio	15	2	1	3
00067	Haapaveden lukio	15	4	1	3	00257	Kangasniemen lukio	15	3	1	3
00069	Sotungin lukio ja etälukio	15	1	1	3	00258	Kankaanpään Yhteislyseo	15	2	1	3
00071	Haminan lukio	15	1	1	3	00259	Kannaksen lukio	15	1	1	3
00072	Hankoniemen lukio	15	1	1	3	00260	Kannuksen lukio	15	2	1	3
00073	Hangö gymnasium	15	1	2	3	00261	Karhulan lukio	15	1	1	3
00074	Harjavallan lukio	15	2	1	3	00262	Karis-Billnäs gymnasium	15	1	2	3
00075	Kaarilan lukio	15	2	1	3	00263	Karjaan lukio	15	1	1	3
00076	Haukiputaan lukio	15	4	1	3	00265	Karjasillan lukio	15	4	1	3
00077	Hausjärven lukio	15	1	1	3	00266	Karkkilan lukio	15	1	1	3
00078	Heinolan lukio	15	1	1	3	00267	Karstulan lukio	15	2	1	3
00080	Heinäveden lukio	15	3	1	3	00268	Kauhajoen lukio	15	2	1	3
00081	Helsingin luonnontiedelukio	15	1	1	3	00269	Kauhavan lukio	15	2	1	3
00082	Ressun lukio	15	1	1	3	00270	Kauniaisten lukio	15	1	1	3
00083	Helsingin normaalilyseo	19	1	1	2	00271	Kemijärven lukio	15	5	1	3
00084	H:gin ransk.-suom. koulu	19	1	1	2	00272	Kemin lyseon lukio	15	5	1	3
00085	Helsingin saksalainen koulu	19	1	9	1	00275	Keravan lukio	15	1	1	3
00087	Suomalais-venäläinen koulu	19	1	1	2	00277	Keuruun lukio	15	2	1	3
00088	Helsingin kuvataidelukio	15	1	1	3	00279	Kiteen lukio	15	3	1	3
00089	Sibelius-lukio	15	1	1	3	00280	Kittilän lukio	15	5	1	3
00092	Yhtenäiskoulun lukio	15	1	1	3	00281	Kiukaisten lukio	15	2	1	3
00093	Espoonlahden lukio	15	1	1	3	00282	Kiuruveden lukio	15	3	1	3
00096	Honkajoen lukio	15	2	1	3	00284	Lapuan lukio	15	2	1	3
00098	Hyvinkään yhteiskoulun lukio	15	1	1	3	00285	Kokemäen lukio	15	2	1	3
00099	F. E. Sillanpään lukio	15	2	1	3	00286	Kiviniityn lukio	15	2	1	3
00100	Hämeenlinnan lyseon lukio	15	1	1	3	00287	Kokkolan yhteislyseon lukio	15	2	1	3
00101	Kaurialan lukio	15	1	1	3	00288	Korpilahden lukio	15	2	1	3
00102	Hämeenlinnan Yhteiskoul. lukio	15	1	1	3	00290	Kosken lukio	15	2	1	3
00103	Hankasalmen lukio	15	2	1	3	00291	Kotkan lyseon lukio ja aikuisl	15	1	1	3
00105	Haukivuoren lukio	15	3	1	3	00293	Langinkosken lukio	15	1	1	3
00107	Helsingin gymnasium	15	1	2	3	00295	Kouvolan Lyseon lukio	15	1	1	3
00128	Mattlidens gymnasium	15	1	2	3	00297	Kouvolan yhteiskoulun lukio	15	1	1	3
00132	Liedon lukio	15	2	1	3	00298	Kristiinankaupungin lukio	15	2	1	3
00151	Iin lukio	15	4	1	3	00299	Kristinestads gymnasium	15	2	2	3
00152	Iisalmen lyseo ja aikuislukio	15	3	1	3	00300	Kuhmoisten lukio	15	2	1	3
00154	Iitin lukio	15	1	1	3	00301	Kuhmon yhteislukio	15	4	1	4
00155	Ikaalisten yhteiskoulun lukio	15	2	1	3	00304	Kuopion klassillinen lukio	15	3	1	3

Oppilaitokset oppilaitostunnusjärjestyksessä 2006 – Läroanstalter efter läroanstaltskod 2006

Tunnus Kod	Nimi Namn	Tyyppi Typ	Lääni Län	Opetuskieli Undervis- ningsspråk	Omistaja Ägare	Tunnus Kod	Nimi Namn	Tyyppi Typ	Lääni Län	Opetuskieli Undervis- ningsspråk	Omistaja Ägare
00305	Kuopion Lyseon lukio	15	3	1	3	00482	Rautavaaran lukio	15	3	1	3
00306	Kallaveden lukio	15	3	1	3	00483	Savukosken lukio	15	5	1	3
00310	Kuortaneen lukio	15	2	1	3	00484	Valkealan lukio	15	1	1	3
00311	Kupittaa lukio	15	2	1	3	00485	Palokan lukio	15	2	1	3
00312	Kurikan lukio	15	2	1	3	00487	Utsjoen Saamelaislukio	15	5	1	3
00314	Kuusamon lukio	15	4	1	3	00488	Vieremän lukio	15	3	1	3
00315	Kuusaan lukio	15	1	1	3	00489	Vasa svenska aftonläroverk	15	2	2	3
00316	Eiran aikuislukio	15	1	1	1	00494	Etelä-Tapiolan lukio	15	1	1	3
00319	Äetsän Sarkia-lukio	15	2	1	3	00495	Lahden Rudolf Steiner-koulu	19	1	1	1
00320	Karttulan lukio	15	3	1	3	00496	Tampereen Rudolf Steiner-koulu	19	2	1	1
00321	Kellokosken lukio	15	1	1	3	00497	Enontekiön lukio	15	5	1	3
00323	Kyrksläatts gymnasium	15	1	2	3	00498	Pelkosenniemen lukio	15	5	1	3
00325	Kerimäen lukio	15	3	1	3	00505	Merikarvian lukio	15	2	1	3
00326	Kiimingin lukio	15	4	1	3	00506	Messukylän lukio	15	2	1	3
00327	Vaskivuoren lukio	15	1	1	3	00507	Mikkelin Lyseon lukio	15	3	1	3
00328	Kuopion Yht.koul.Musiikkilukio	15	3	1	3	00509	Mikkelin Yhteiskoulun lukio	15	3	1	3
00329	Kimitoöns gymnasium	15	2	2	3	00510	Minna Canthin lukio	15	3	1	3
00330	Kärkölan lukio	15	1	1	3	00511	Mouhijärven lukio	15	2	1	3
00394	Englantilainen koulu	19	1	9	1	00512	Muhoksen lukio	15	4	1	3
00400	Pirkkalan yhteislukio	15	2	1	3	00516	Anjalankosken lukio	15	1	1	3
00401	Laanilan lukio	15	4	1	3	00517	Mynämäen lukio	15	2	1	3
00403	Lahden Lyseon lukio	15	1	1	3	00518	Mäkelänrinteen lukio	15	1	1	3
00405	Tiirismaan lukio	15	1	1	3	00519	Mäntsälän lukio	15	1	1	3
00406	Laihian lukio	15	2	1	3	00520	Mäntyharjun lukio	15	3	1	3
00407	Laitilan lukio	15	2	1	3	00521	Mäntän lukio	15	2	1	3
00408	Lammin lukio	15	1	1	3	00522	Mukkulan lukio	15	1	1	3
00409	Lapinlahden lukio	15	3	1	3	00525	Murolan lukio	15	5	1	3
00411	Lappajärven lukio	15	2	1	3	00526	Paraisten lukio	15	2	1	3
00412	Lappeenrannan Lyseon lukio	15	1	1	3	00527	Nurmon lukio	15	2	1	3
00413	Kimpisen lukio	15	1	1	3	00528	Hyrnsalmen lukio	15	4	1	4
00415	Laukaan lukio	15	2	1	3	00529	Perhon lukio	15	2	1	3
00416	Salinkallion lukio	15	1	1	3	00530	Konneveden lukio	15	2	1	3
00418	Lauritsalan lukio ja aikuisl.	15	1	1	3	00531	Kärsämäen lukio	15	4	1	3
00419	Lauttakylän lukio	15	2	1	3	00532	Reisjärven lukio	15	4	1	3
00421	Lavian lukio	15	2	1	3	00533	Utajärven lukio	15	4	1	3
00422	Lempäälän lukio	15	2	1	3	00534	Vuolijoen lukio	15	4	1	4
00423	Leppävaaran lukio	15	1	1	3	00535	Sipoon lukio	15	1	1	3
00424	Leppävuiran lukio	15	3	1	3	00536	Nummelan lukio	15	1	1	3
00425	Lieksan lukio	15	3	1	3	00537	Joroisten lukio	15	3	1	3
00427	Limingan lukio	15	4	1	3	00538	Kinnulan lukio	15	2	1	3
00428	Liperin lukio	15	3	1	3	00539	Töölön yht.koulun aikuislukio	15	1	1	1
00429	Lohjan Yhteislyseon lukio	15	1	1	3	00540	Helsingin aikuislukio	15	1	1	3
00430	Loimaan lukio	15	2	1	3	00541	Pyhäjoen lukio	15	4	1	3
00431	Myllyharjun lukio	15	1	1	3	00542	Rautjärven lukio	15	1	1	3
00432	Lovisa Gymnasium	15	1	2	3	00543	Oulunsalon lukio	15	4	1	3
00437	Meri-Porin lukio	15	2	1	3	00545	Espoon aikuislukio	15	1	1	3
00438	Gymnasiet i Petalax	15	2	2	3	00546	Porin aikuislukio	15	2	1	3
00454	Halikon lukio	15	2	1	3	00547	Vantaan aikuislukio	15	1	1	3
00455	Kolarin lukio	15	5	1	3	00548	Oulun aikuislukio	15	4	1	3
00456	Närpes gymnasium	15	2	2	3	00550	Itäkeskuksen aikuislukio	15	1	1	3
00464	Kontiolahden lukio	15	3	1	3	00551	Mäkelänrinteen aikuislukio	15	1	1	3
00465	Kronoby gymnasium	15	2	2	3	00552	Naantalin lukio	15	2	1	3
00466	Muonion lukio	15	5	1	3	00553	Nakkilan lukio	15	2	1	3
00467	Polvijärven lukio	15	3	1	3	00554	Nilsin lukio	15	3	1	3
00468	Punkaharjun lukio	15	3	1	3	00555	Nivalan lukio	15	4	1	3
00469	Puumalan yhteislukio	15	3	1	3	00556	Nokian lukio	15	2	1	3
00470	Uotilanrinteen lukio	15	2	1	3	00557	Nummi-Pusulan lukio	15	1	1	3
00472	Kaarinan lukio	15	2	1	3	00558	Nurmeksien lukio	15	3	1	3
00474	Keminmaan lukio	15	5	1	3	00560	Helsingfors Aftongymnasium	15	1	2	3
00475	Sibbo gymnasium	15	1	2	3	00561	Gymnasiet Lärkan	15	1	2	3
00477	Hollolan lukio	15	1	1	3	00563	Topeliusgymnasiet i Nykarleby	15	2	2	3
00478	Kaustisen musiikkilukio	15	2	1	3	00564	Sievin lukio	15	4	1	3
00479	Kempeleen lukio	15	4	1	3	00565	Olarin lukio	15	1	1	3
00480	Nousiaisten lukio	15	2	1	3	00567	Riihimäen aikuislukio	15	1	1	3
00481	Pedersöre gymnasium	15	2	2	3	00568	Masalan lukio	15	1	1	3

Oppilaitokset oppilaitostunnusjärjestyksessä 2006 – Läroanstalter efter läroanstaltskod 2006

Tunnus Kod	Nimi Namn	Tyyppi Typ	Läni Län	Opetuskieli Undervis- ningspråk	Omistaja Ägare	Tunnus Kod	Nimi Namn	Tyyppi Typ	Läni Län	Opetuskieli Undervis- ningspråk	Omistaja Ägare
00569	Kouvolan iltalukio	15	1	1	3	00671	Posion lukio	15	5	1	3
00570	Lucina Hagmanin lukio	15	2	1	3	00672	Padasjoen lukio	15	1	1	3
00571	Rauman aikuislukio	15	2	1	3	00673	Puolangan lukio	15	4	1	4
00572	Keski-Uudenmaan aikuislukio	15	1	1	3	00674	Pateniemen lukio	15	4	1	3
00574	Lopen lukio	15	1	1	3	00713	Raahen lukio	15	4	1	3
00575	Muuramen lukio	15	2	1	3	00714	Raision lukio	15	2	1	3
00576	Alajärven aikuislukio	15	2	1	3	00715	Rajamäen lukio	15	1	1	3
00577	Cygnaeus-lukio	15	2	1	3	00716	Rantasalmen lukio	15	3	1	3
00578	Varkauden lukio	15	3	1	3	00720	Raumanmeren lukio	15	2	1	3
00579	Rovaniemen aikuislukio	15	5	1	3	00721	Rauman Yhteislyseon lukio	15	2	1	3
00581	Kaarinan aikuislukio	15	2	1	3	00722	Kastun lukio	15	2	1	3
00582	Salon aikuislukio	15	2	1	3	00723	Rautalammin lukio	15	3	1	3
00583	Vasa gymnasium	15	2	2	3	00724	Riihimäen lukio	15	1	1	3
00586	Pirkanmaan aikuislukio	15	2	1	4	00728	Lyseonpuiston lukio	15	5	1	3
00588	Kuninkaantien lukio	15	1	1	3	00729	Helsingin Rudolf Steiner-koulu	19	1	3	1
00589	Kuopion aikuislukio	15	3	1	3	00730	Ruoveden yhteiskoulun lukio	15	2	1	3
00590	Jyväskylän aikuislukio	15	2	1	3	00731	Ruukin lukio	15	4	1	3
00592	Valkeakosken aikuislukio	15	2	1	3	00735	Ranuan lukio	15	5	1	3
00594	Erkko-lukio	15	1	1	3	00737	Ristiinan lukio	15	3	1	3
00595	Oriveden lukio	15	2	1	3	00751	Saarijärven lukio	15	2	1	3
00596	Oulaisten lukio	15	4	1	3	00756	Salpausselän lukio	15	1	1	3
00598	Oulun lyseon lukio	15	4	1	3	00757	Sammon keskuslukio	15	2	1	3
00599	Oulun normaalikoulu	19	4	1	2	00758	Savitaipaleen lukio	15	1	1	3
00601	Oulun Suom. Yhteiskoulun lukio	15	4	1	3	00759	Savonlinnan lyseon lukio	15	3	1	3
00602	Outokummun lukio	15	3	1	3	00763	Seinäjoen lukio	15	2	1	3
00603	Kastellin lukio	15	4	1	3	00764	Siilinjärven lukio	15	3	1	3
00604	Madetojan musiikkilukio	15	4	1	3	00765	Sodankylän lukio	15	5	1	3
00605	Hämeenlinnan Aikuislukio	15	1	1	3	00766	Someron lukio	15	2	1	3
00606	Klaukkalan aikuislukio	15	1	1	1	00767	Sonkajärven lukio	15	3	1	3
00607	Töölö gymnasium	15	1	2	3	00768	Sotkamon lukio	15	4	1	4
00608	Nurmijärven yhteiskoulun lukio	15	1	1	3	00770	Suolahden lukio	15	2	1	3
00609	Lumon lukio	15	1	1	3	00771	Suomussalmen lukio	15	4	1	4
00611	Kajaanin lukio	15	4	1	4	00772	Suonenjoen lukio	15	3	1	3
00612	Salon lukio	15	2	1	3	00775	Katedralskolan i Åbo	15	2	2	3
00634	Paimion lukio	15	2	1	3	00777	Gymnasiet Svenska normallyceum	15	1	2	3
00635	Paltamon lukio	15	4	1	4	00780	Sysmän Yhteiskoulun lukio	15	1	1	3
00636	Pernon lukio	15	2	1	3	00781	Säkylän seudun lukio	15	2	1	3
00637	Pargas svenska gymnasium	15	2	2	3	00784	Hyvinkään Sveitsin lukio	15	1	1	3
00638	Parikkalan lukio	15	1	1	3	00785	Sallan lukio	15	5	1	3
00639	Parkanon lukio	15	2	1	3	00786	Sulkavan lukio	15	3	1	3
00640	Pellon lukio	15	5	1	3	00787	Savonlinnan taidelukio	15	3	1	3
00641	Perniön lukio	15	2	1	3	00789	Simon lukio	15	5	1	3
00642	Pieksämäen lukio	15	3	1	3	00812	Taavetin lukio	15	1	1	3
00643	Pielaveden lukio	15	3	1	3	00813	Tammerkosken lukio	15	2	1	3
00645	Pietarsaaren lukio	15	2	1	3	00814	Tampereen aikuislukio	15	2	1	3
00646	Hatanpään lukio	15	2	1	3	00815	Tampereen klassillinen lukio	15	2	1	3
00648	Koillis-Helsingin lukio	15	1	1	3	00816	Tampereen lyseon lukio	15	2	1	3
00649	Pohjois-Tapiolan lukio	15	1	1	3	00817	Tampereen normaalikoulu	19	2	1	2
00651	Pomarkun lukio	15	2	1	3	00819	Tampereen yhteiskoulun lukio	15	2	1	1
00652	Porin lyseon lukio	15	2	1	3	00821	Tapiolan lukio	15	1	1	3
00653	Porin suomal.yht.lyseon lukio	15	2	1	3	00823	Tervakosken lukio	15	1	1	3
00654	Kuninkaanhaan lukio	15	2	1	3	00824	Teuvan lukio	15	2	1	3
00657	Linnankosken lukio ja aikuisl.	15	1	1	3	00825	Tikkakosken lukio	15	2	1	3
00658	Pudasjärven lukio	15	4	1	3	00826	Tikkurilan lukio	15	1	1	3
00659	Punkalaitumen lukio	15	2	1	3	00827	Toijalan yhteiskoulun lukio	15	2	1	3
00660	Puolalanmäen lukio	15	2	1	3	00828	Toivonlinnan yhteiskoulu	19	2	1	1
00661	Pyhäjärven lukio	15	4	1	3	00830	Tornion yhteislyseon lukio	15	5	1	3
00662	Pälkäneen lukio	15	2	1	3	00831	Merikosken lukio	15	4	1	3
00663	Pulkkilan lukio	15	4	1	3	00832	Turengin lukio	15	1	1	3
00664	Petäjäveden lukio	15	2	1	3	00833	Turun iltalukio	15	2	1	3
00665	Parolan lukio	15	1	1	3	00834	Turun Klassikon lukio	15	2	1	3
00666	Porkkalan lukio	15	1	1	3	00835	Turun Lyseon lukio	15	2	1	3
00667	Joensuun Niinivaaran lukio	15	3	1	3	00836	Turun normaalikoulu	19	2	1	2
00668	Pihtiputaan lukio	15	2	1	3	00837	Turun Suom. Yht.koulun lukio	15	2	1	3
00670	Itäkeskuksen lukio	15	1	1	3	00838	Luostarivuoren lukio	15	2	1	3

Oppilaitokset oppilaitostunnusjärjestyksessä 2006 – Läroanstalter efter läroanstaltskod 2006

Tunnus Kod	Nimi Namn	Tyyppi Typ	Lääni Län	Opetuskieli Undervis- ningsspråk	Omistaja Ägare	Tunnus Kod	Nimi Namn	Tyyppi Typ	Lääni Län	Opetuskieli Undervis- ningsspråk	Omistaja Ägare
00839	Hyrylän lukio	15	1	1	3	01132	Ruukki Teollisuusoppilaitos	23	4	1	1
00840	Vammalan lukio	15	2	1	3	01134	Sanomain ammattioppilaitos	23	1	1	1
00842	HY Viikin normaalikoulu	19	1	1	2	01135	M-Institute Silva	23	2	1	1
00845	Etu-Töölön lukio	15	1	1	3	01136	ABB Oy amm. erikoisoppilaitos	23	1	1	1
00847	Toholammin lukio	15	2	1	3	01139	Tampellan Teollisuusoppilaitos	23	2	1	1
00848	Tohmajärven lukio	15	3	1	3	01140	Turun Sanomain ammattioppil.	23	2	1	1
00849	Tervolan lukio	15	5	1	3	01142	Teollisuuden Oppimispaikka	23	2	1	1
00850	Taivalkosken lukio	15	4	1	3	01144	Sisun teollisuusoppilaitos	23	2	1	1
00851	Tuusniemen lukio	15	3	1	3	01150	Wärtsilä Vaasan konepajakoulu	23	2	1	1
00875	Väinö Linnan lukio	15	2	1	3	01154	Rakennusteoll.koul.kesk.RATEKO	23	1	1	1
00876	Uudenkaupungin lukio	15	2	1	3	01164	H:gin maalariammattikoulu	21	1	1	1
00877	Koulutuskeskus Salpaus, lukio	15	1	1	4	01165	Kelloseppäkoulu	21	1	1	1
00878	Ulvilan lukio	15	2	1	3	01168	TAO, Turun Ammattiopistosäätiö	21	2	1	1
00887	Vaajakosken lukio	15	2	1	3	01169	Keskuspuiston ammattiopisto	22	1	1	1
00888	Vaalan lukio	15	4	1	3	01172	AURA-instituutti	22	2	1	2
00889	Vaasan lyseon lukio	15	2	1	3	01173	Kaprakan amm. koulutuskeskus	22	3	1	1
00892	Valkeakosken lukio	15	2	1	3	01175	Arlainstituutti	22	1	1	2
00893	Valtimon lukio	15	3	1	3	01180	Riihimäen ammattioppilaskoulu	99	1	1	2
00898	Vasa övningsskola	19	2	2	2	01182	AEL Ammattienedistämislaitos	23	1	1	1
00900	Korsholms gymnasium	15	2	2	3	01185	Lihateollisuusopisto	23	1	1	1
00901	Vetelin lukio	15	2	1	3	01201	Pohj.Suomen teoll.op. Pohto	23	4	1	1
00902	Vihdin yhteiskoulun lukio	15	1	1	3	01202	Oy Nokia Ab:n teollisuusoppil.	23	1	1	1
00903	Viherlaaksen lukio	15	1	1	3	01203	Toyota ammattioppilaitos	23	1	1	1
00904	Viialan lukio	15	2	1	3	01206	Vocana	21	2	2	4
00906	Viitasaaren lukio	15	2	1	3	01218	Helsinki Business College	21	1	1	1
00907	Vimpelin lukio	15	2	1	3	01219	Kauppiaitten kauppaoppilaitos	21	1	1	1
00908	Virkby gymnasium	15	1	2	3	01220	Hyvinkään kauppaoppilaitos	21	1	1	3
00909	Virolahden lukio	15	1	1	3	01223	Ikaalisten kauppaoppilaitos	21	2	1	4
00910	Virtain lukio	15	2	1	3	01226	Jyväskylän amm.opisto, Kauppa	21	2	1	4
00911	Voikkaan lukio	15	1	1	3	01231	Kokkolan kauppaopisto	21	2	3	4
00912	Vuoksenniskan yht.koulun lukio	15	1	1	3	01245	Liiketalousopisto Hki-Malmi	21	1	1	1
00914	Länsi-Porin lukio	15	2	1	3	01249	Oulun seud. a.o., Kaukov./kaup	21	4	1	4
00915	Vuosaaren lukio	15	1	1	3	01254	Porvoon kauppaoppilaitos	21	1	3	1
00916	Kaitaan lukio	15	1	1	3	01255	Raahen Porvari- ja Kauppakoulu	21	4	1	1
00917	Vörå samgymnasium	15	2	2	3	01256	Raision kauppaopisto	21	2	1	4
00918	Vihannin lukio	15	4	1	3	01258	Riihimäen kauppaoppilaitos	21	1	1	3
00919	Vesannon lukio	15	3	1	3	01263	Suomen liik.kauppaop.-Atk-Inst	21	1	1	1
00945	Ylistaron lukio	15	2	1	3	01279	Ålands handelsläroverk	21	6	2	5
00946	Ylitornion yhteiskoulun lukio	15	5	1	1	01281	Inv.liiton Järvenpään koulukesk	22	1	1	1
00947	Ylivieskan lukio	15	4	1	3	01285	Kuusamon ammatti-instituutti	21	4	1	3
00948	Ylöjärven lukio	15	2	1	3	01288	P-K:n amm.opisto Valtimo	21	3	1	4
00962	Ålands lyceum	15	6	2	5	01292	Suomen Yrittäjäopisto	23	2	1	1
00973	Ähtärin lukio	15	2	1	3	01294	Helsingin Diakoniaopisto	21	1	1	1
00974	Äänekosken lukio	15	2	1	3	01305	Lahden diakonian instituutti	21	1	1	1
01043	Hyvinkään ammattioppilaitos	21	1	1	3	01310	Oulun diakoniaopisto	21	4	1	1
01048	Nokian ammattioppilaitos	21	2	1	3	01341	Suomen kosmetolog.yhd.opisto	21	1	1	1
01049	Nurmijärven ammattiopisto	21	1	1	4	01344	Luontaihoitola Juntunen	99	1	1	1
01067	Järvenpään ammattiopisto	21	1	1	4	01349	Itä-Suomen liikuntaopisto	62	3	1	1
01069	Kangasalan ammattioppilaitos	21	2	1	4	01351	Hyvinkään terv.huolto-oppil.	21	1	1	3
01073	Kokkolan ammattiopisto	21	2	1	4	01359	Aitoon koulutuskeskus	22	2	1	1
01075	Kurikan ammattioppilaitos	21	2	1	4	01361	Työtehoseuran Lönnrot opisto	21	1	1	1
01086	Kokemäenjokilaaksen amm.opisto	21	2	1	4	01364	Karkun kotital.-sosiaalioppil.	21	2	1	4
01093	Raahen ammattioppilaitos	21	4	1	4	01379	Naantalin ammattiopisto	21	2	1	4
01094	Raision ammattiopisto	21	2	1	4	01391	Jyväskylän kotitalousoppil.	21	2	1	1
01096	Riihimäen ammattioppilaitos	21	1	1	4	01394	Kuopion talouskoulu	21	3	1	1
01105	Vammalan ammattikoulu	21	2	1	4	01399	Oulun Palvelualan Opisto	21	4	1	1
01106	Västra Nylands yrkesskola	21	1	2	4	01403	Tampereen kotitalousoppilaitos	21	2	1	1
01108	Yrkesskolan Optima	21	2	2	4	01408	Tampereen sos. ja terv.alan op	21	2	1	1
01109	Åbolands Yrkesinstitut	21	2	2	4	01412	Ravintolakoulu Perho	21	1	1	1
01110	Ålands yrkesskola	21	6	2	5	01414	Bovallius-ammattiopisto	22	3	1	1
01111	Ähtärin ammatti-instituutti	21	2	1	4	01419	Ålands hotell-restaurangskola	21	6	2	5
01113	Östra Nylands yrkesskola	21	1	2	4	01426	Markkinointi-instituutti	23	1	1	1
01118	Suomen Trikoon amm.kurssikoulu	23	2	1	1	01428	Jollas-opisto Oy	23	1	1	1
01119	Kone Oyj:n teollisuusoppilait.	23	1	1	1	01429	K-instituutti	23	1	1	1
01129	Askon ammattioppilaitos	23	1	1	1	01434	AVA-instituutti	23	1	1	1

Oppilaitokset oppilaitostunnusjärjestyksessä 2006 – Läroanstalter efter läroanstaltskod 2006

Tunnus Kod	Nimi Namn	Tyyppi Typ	Läni Län	Opetuskieli Undervis- ningspråk	Omistaja Ägare	Tunnus Kod	Nimi Namn	Tyyppi Typ	Läni Län	Opetuskieli Undervis- ningspråk	Omistaja Ägare
01445	Kaarinan sos-terv.alan oppil.	21	2	1	3	01653	Kronoby folkhögskola	63	2	2	4
01448	Suomen kalatalous- ja ymp.inst	21	2	3	1	01654	Kuusamon kansanopisto	63	4	1	1
01450	Ahlmanin ammattiopisto	21	2	1	1	01655	Kymenlaakson Opisto	63	1	1	1
01455	Harjun oppimiskeskus	21	1	1	1	01656	Lahden kansanopisto	63	1	1	1
01458	P-K:n amm.opisto Iломantsi	21	3	1	4	01657	Rovala-opisto	63	5	1	1
01473	Länslundskolan Optima	21	2	2	4	01659	Lappfjärds folkhögskola	63	2	2	1
01489	Ruukin maaseutuoppilaitos	21	4	1	4	01660	Limingan kansanopisto	63	4	1	1
01510	Ålands naturbruksskola	21	6	2	5	01661	Loimaan ev. kansanopisto	63	2	1	1
01573	Ålands sjömansskola	21	6	2	5	01662	Luther-opisto	63	1	1	1
01575	Finnairin ilmailuopisto	23	1	1	2	01663	Länsi-Suomen opisto	63	2	1	1
01579	Adultan radio- ja tv-opisto	23	1	1	1	01664	Lärkkulla-Stiftels.folkakademi	63	1	2	1
01581	H:gin kaup.liikennealan oppil.	23	1	1	3	01666	Oriveden Opisto	63	2	1	1
01582	Raahen amm.aikuiskoulutuskesk.	24	4	1	1	01667	Otavan Opisto	63	3	1	3
01583	Huittisten amm.aikuiskoul.k	24	2	1	4	01668	Partaharjun opisto	63	3	1	1
01585	Koillis-Suomen Aikuiskoulutus	24	4	1	1	01669	Peräpohjolan opisto	63	5	1	1
01586	Vaasan amm.aikuiskoulutuskesk.	24	2	3	3	01670	Lieksan kristillinen opisto	63	3	1	1
01588	Hyvinkään-Riihimäen amm.aikuis	24	1	1	1	01671	Pohjois-Karjalan opisto	63	3	1	4
01589	Etelä-Karjalan aikuisopisto	24	1	1	4	01672	Kankaanpään opisto	63	2	1	1
01590	Forssan Aikuiskoulutus	24	1	1	3	01673	Pohjois-Savon opisto	63	3	1	1
01591	Kankaanpään amm.aikuiskoul.kes	24	2	1	4	01674	Pohjola-opisto	63	4	1	1
01595	Tampereen Aikuiskoulutuskeskus	24	2	1	1	01675	Portaanpään kristill. opisto	63	3	1	1
01596	Teak Oy	24	2	1	1	01676	Päivölän Kansanopisto	63	2	1	1
01597	Jyväskylän aikuisopisto	24	2	1	4	01677	Raudaskylän Kristill. Opisto	63	4	1	1
01598	Mikkelin aikuiskoulutuskeskus	24	3	1	4	01678	Reisjärven kristill.opisto	63	4	1	1
01599	Oulun Aikuiskoulutuskeskus Oy	24	4	1	1	01679	Räisälän kansanopisto	63	2	1	1
01600	Paimion amm.aikuiskoul.keskus	24	2	1	3	01681	Perheniemien evankelinen opisto	63	1	1	1
01603	P-K:n Aikuisopisto	24	3	1	4	01682	Muurlan evankelinen opisto	63	2	1	1
01605	JAKK	24	2	1	3	01683	Suomen teologinen opisto	63	1	1	1
01607	Korsnäs kurscenter	24	2	2	3	01686	Suomen Nuoriso-opisto	63	3	1	1
01608	Kouvolan amm.aikuiskoul.keskus	24	1	1	1	01688	Sv.Österbottens folkakademi	63	2	2	1
01612	Porin Aikuiskoulutuskeskus	24	2	1	1	01689	Savonlinnan kristill. opisto	63	3	1	1
01613	Raision aikuiskoul.kesk.Timali	24	2	1	4	01690	Turun kristillinen opisto	63	2	1	1
01617	Innofocus Länsi-Uudenmaan akk	24	1	1	4	01692	Työväen akatemia	63	1	1	1
01618	Adulta Oy	24	1	1	1	01693	Valkealan krist.kansanopisto	63	1	1	1
01620	Alkio-opisto	63	2	1	1	01694	Varsinais-Suomen kansanopisto	63	2	1	1
01621	Kiljavan opisto	63	1	1	1	01695	Viittakiven opisto	63	1	1	1
01623	Etelä-Pohjanmaan opisto	63	2	1	1	01696	Voionmaan opisto	63	2	1	1
01624	Eurajoen kristill.opisto	63	2	1	1	01697	Västra Nylands folkhögskola	63	1	2	4
01625	Ev.folkhögsk.i Södra Finland	63	1	2	1	01698	Norrvala folkhögskola	63	2	2	1
01626	Ev.folkhögskolan i Österbotten	63	2	2	1	01699	Ylitornion kristillinen opisto	63	5	1	1
01628	Fria kristliga folkhögskolan	63	2	2	1	01700	Åbolands folkhögskola	63	2	2	1
01629	Haapaveden opisto	63	4	1	1	01701	Ålands folkhögskola	63	6	2	5
01630	Helsingin evankelinen opisto	63	1	1	1	01702	Östra Nylands folkhögskola	63	1	2	1
01631	Helsingin kristillinen opisto	63	1	1	1	01703	Lehtimäen opisto	63	2	1	1
01632	Hoikan opisto	63	2	1	1	01704	Suomen Raamattuopisto	63	1	1	1
01633	Houtskärs kyrkl.folkhögskola	63	2	2	1	01705	Aktiivi-instituutti	63	1	1	1
01634	Itä-Hämeen opisto	63	1	1	1	01707	Turun Aikuiskoulutuskeskus	24	2	1	1
01635	Itä-Karjalan kansanopisto	63	3	1	1	01708	Amiedu	24	1	1	1
01636	Jaakkiman kristillinen opisto	63	1	1	1	01709	Edupoli	24	1	1	4
01637	Jamilahden kansanopisto	63	1	1	1	01710	Poliisikoulu	28	2	1	2
01638	Joutsenon opisto	63	1	1	1	01717	Teatterikorkeakoulu	42	1	3	2
01639	Jyväskylän kristill.opisto	63	2	1	1	01719	Kuopion konservatorio	61	3	1	1
01640	Jämsän kristill.kansanopisto	63	2	1	1	01720	Maasotakoulu	29	1	1	2
01641	Kainuun opisto	63	4	1	1	01721	Ilmavoimien teknillinen koulu	29	2	1	2
01642	Kalajoen kristill.kansanopisto	63	4	1	1	01726	Kisakallion urheiluopisto	62	1	1	1
01643	Kanneljärven opisto	63	1	1	1	01727	Liikuntakeskus Pajulahti	62	1	1	1
01644	Lapuan kristillinen opisto	63	2	1	1	01729	Suomen urheiluopisto	62	1	1	1
01645	Karkun evankelinen opisto	63	2	1	1	01730	Varalan urheiluopisto	62	2	1	1
01646	Karstulan Evankelinen Opisto	63	2	1	1	01740	Kuvataideakatemia	42	1	3	2
01647	Kauhajoen evankelinen opisto	63	2	1	1	01741	Taideteollinen korkeakoulu	42	1	3	2
01648	Kaustinen ev.kansanopisto	63	2	1	1	01742	Sibelius-Akatemia	42	1	3	2
01649	Keski-Pohjanmaan kulttuuriop.	63	2	1	4	01767	Tanhuvaaran urheiluopisto	62	3	1	1
01650	Keski-Suomen opisto	63	2	1	1	01768	Vuokatin urheiluopisto	62	4	1	1
01651	Kiteen Ev. Kansanopisto	63	3	1	1	01769	Urheiluopisto Kisakeskus	62	1	3	1
01652	Kr.folkhögskolan i Nykarleby	63	2	2	1	01770	Kuortaneen urheiluopisto	62	2	1	1

Oppilaitokset oppilaitostunnusjärjestyksessä 2006 – Läroanstalter efter läroanstaltskod 2006

Tunnus Kod	Nimi Namn	Tyyppi Typ	Lääni Län	Opetuskieli Undervis- ningsspråk	Omistaja Ägare	Tunnus Kod	Nimi Namn	Tyyppi Typ	Lääni Län	Opetuskieli Undervis- ningsspråk	Omistaja Ägare
01771	Kiipulan amm.aikuisopisk.keskus	24	1	1	1	01938	Helsingin konservatorio	61	1	1	1
01772	Saamelaisalueen koulutuskeskus	21	5	1	2	01940	Huitisten musiikkiopisto	61	2	1	3
01773	Lapin urheiluopisto	62	5	1	4	01941	Hyvinkään musiikkiopisto	61	1	1	1
01774	Paasikivi-opisto	63	2	1	1	01942	Sibelius-opisto	61	1	1	1
01775	Metallityöväen Murikka-opisto	63	2	1	1	01943	Ylä-Savon musiikkiopisto	61	3	1	3
01776	Vankeinhoidon koulutuskeskus	99	1	1	2	01944	Imatran seudun musiikki-inst.	61	1	1	3
01777	Keski-Pohjanmaan aikuisopisto	24	2	1	4	01945	Itä-Helsingin musiikkiopisto	61	1	1	1
01778	Siikaranta-opisto	63	1	1	1	01948	Joensuun konservatorio	61	3	1	3
01779	Eerikkilän Urheiluopisto	62	1	1	1	01949	Jokilaaksojen musiikkiopisto	61	4	1	4
01781	Borgå hantverks, konstind.skola	21	1	2	4	01951	Kainuun musiikkiopisto	61	4	1	3
01787	Ikaalisten käsi- ja taidet.opp	21	2	1	4	01952	Kankaanpään musiikkiopisto	61	2	1	3
01795	Kalajoen ammattiopisto	21	4	1	4	01953	Panula-opisto	61	2	1	3
01810	Lybeckerin käsi- ja taidet.opp	21	4	1	4	01954	Koillis-Lapin musiikkiopisto	61	5	1	3
01811	Oulun seud. ao., Haukipudas	21	4	1	4	01955	Länsi-Pohjan musiikkiopisto	61	5	1	3
01813	Loun.Suom.käsi- ja taidet.oppil	21	2	1	3	01957	Keski-Pohjanmaan konservatorio	61	2	1	1
01816	Jyväskylän amm.opisto, Käsi-t	21	2	1	4	01958	Kotkan seudun musiikkiopisto	61	1	1	1
01817	Piippolan käsi- ja taidet.opist	21	4	1	4	01959	Kuula-opisto-Kuula-institutet	61	2	3	3
01825	Hantverksskolan Optima	21	2	2	4	01960	Käpylän musiikkiopisto	61	1	1	1
01829	Ingmanin käsi- ja taidet.oppil	21	3	1	1	01961	Lahten konservatorio	61	1	1	1
01830	Tyrvään käsi- ja taidet.oppil	21	2	1	4	01962	Lapin musiikkiopisto	61	5	1	3
01831	Työtehoseuran amm.aik.koul.kes	24	1	1	1	01963	Lappeenrannan musiikkiopisto	61	1	1	1
01841	Harjavallan sos-terv.alan opp.	21	2	1	3	01964	Lapuan musiikkiopisto	61	2	1	3
01848	Sotilasmusiikkikoulu	29	1	1	2	01965	Länsi-Uudenmaan musiikkiopisto	61	1	1	3
01850	Raja- ja merivartiokoulu	29	1	1	2	01966	Mikkelin musiikkiopisto	61	3	1	1
01852	Viesti- ja sähkötekninen koulu	29	1	1	2	01967	Länsi-Helsingin musiikkiopisto	61	1	1	1
01853	Panssarikoulu	29	1	1	2	01968	Oulun konservatorio	61	4	1	3
01854	Työstökoulu	29	2	1	2	01969	Pohj.Helsingin musiikkiopisto	61	1	1	1
01856	Ilmatorjuntakoulu	29	1	1	2	01970	Pohjois-Kymen musiikkiopisto	61	1	1	1
01857	Pioneeri- ja suojelukoulu	29	2	1	2	01971	Palmgren-konservatorio	61	2	1	3
01859	Huoltokoulu	29	1	1	2	01972	Raahen musiikkiopisto	61	4	1	3
01861	Lentosotakoulu	29	2	1	2	01973	Rauman musiikkiopisto	61	2	1	3
01862	Ilmasotakoulu (1.1.2005-)	29	2	1	2	01974	Riihimäen musiikkiopisto	61	1	1	3
01863	Merisotakoulu	29	1	1	2	01975	Salon musiikkiopisto	61	2	1	3
01867	Urheilukoulu	29	1	1	2	01976	Savonlinnan musiikkiopisto	61	3	1	1
01880	Perttulan erityisammattikoulu	22	1	1	2	01977	Korsholms musikinstitut	61	2	2	3
01881	Alavuden erityisammattikoulu	22	2	1	2	01979	Pirkanmaan musiikkiopisto	61	2	1	1
01882	Kuhankosken erityisamm.koulu	22	2	1	2	01981	Vakka-Suomen musiikkiopisto	61	2	1	3
01901	Helsingin yliopisto	42	1	3	2	01982	Valkeakosken musiikkiopisto	61	2	1	3
01902	Turun yliopisto	42	2	1	2	01983	Vantaan musiikkiopisto	61	1	3	3
01903	Åbo Akademi	42	2	2	2	01984	Keski-Savon musiikkiopisto	61	3	1	3
01904	Oulun yliopisto	42	4	1	2	01985	Viitasaaren alueen mus.opisto	61	2	1	3
01905	Tampereen yliopisto	42	2	1	2	01986	Ylivieskan seudun musiikkiop.	61	4	1	3
01906	Jyväskylän yliopisto	42	2	1	2	01987	Lautasaaren musiikkiopisto	61	1	1	1
01907	Teknillinen korkeakoulu	42	1	3	2	01989	Äetsän musiikkikoulu	61	2	1	3
01909	Helsingin kauppakorkeakoulu	42	1	1	2	01990	Limingan seudun musiikkiopisto	61	4	1	3
01910	Svenska handelshögskolan	42	1	2	2	01992	Ylä-Satakunnan musiikkiopisto	61	2	1	4
01911	Turun kauppakorkeakoulu	42	2	1	2	01993	Ylä-Pirkanmaan Musiikkiopisto	61	2	1	3
01913	Vaasan yliopisto	42	2	1	2	01994	Paimion musiikkiopisto	61	2	1	3
01914	Lappeenrannan tekn. yliopisto	42	1	1	2	01995	Pop & Jazz Konservatorio	61	1	1	1
01915	Tampereen tekn. yliopisto	42	2	1	2	01996	Naantalin musiikkiopisto	61	2	1	3
01916	Kuopion yliopisto	42	3	1	2	01997	Kirkkonummen musiikkiopisto	61	1	3	3
01917	Joensuun yliopisto	42	3	1	2	01998	Keskisen Uudenmaan musiikkiop.	61	1	1	3
01918	Lapin yliopisto	42	5	1	2	02013	Kuusamon musiikkiopisto	61	4	1	3
01921	Keravan musiikkiopisto	61	1	1	1	02015	Alajärven musiikkiopisto	61	2	1	3
01923	Musiikkiopisto Juvenalia	61	1	1	1	02020	Espoon kaup.työväenopisto	64	1	3	3
01924	Musikinstitutet Kungsvägen	61	1	2	1	02021	Hangan suom. kansalaisopisto	64	1	1	3
01925	Pielisen-Karjalan musiikkiop.	61	3	1	3	02022	H:gin kaup.suom.työväenopisto	64	1	1	3
01930	Musikinstitutet Raseborg	61	1	3	3	02023	Hyvinkään kansalaisopisto	64	1	1	3
01931	Tampereen konservatorio	61	2	1	1	02025	Jokelan kansalaisopisto	64	1	1	1
01932	Turun konservatorio	61	2	1	1	02026	Kansalaisopisto Jukola	64	1	1	1
01933	Porvoonseudun musiikkiopisto	61	1	3	3	02027	Järvenpään työväenopisto	64	1	1	3
01934	Espoon musiikkiopisto	61	1	3	1	02028	Kalliolan kansalaisopisto	64	1	1	1
01935	Et-Pohjanmaan musiikkiopisto	61	2	1	1	02029	Karjaan suom. kansalaisopisto	64	1	1	3
01936	Lounais-Hämeen musiikkiopisto	61	1	1	3	02030	Karkkilan työväenopisto	64	1	1	3
01937	Kauniaisten mus.op-Grankulla	61	1	3	1	02031	Keravan opisto	64	1	1	3

Oppilaitokset oppilaitostunnusjärjestyksessä 2006 – Läroanstalter efter läroanstaltskod 2006

Tunnus Kod	Nimi Namn	Tyyppi Typ	Läni Län	Opetuskieli Undervis- ningspråk	Omistaja Ägare	Tunnus Kod	Nimi Namn	Tyyppi Typ	Läni Län	Opetuskieli Undervis- ningspråk	Omistaja Ägare
02033	Mäntsälän kansalaisopisto	64	1	1	3	02109	Oriveden seud.kansalaisopisto	64	2	1	3
02034	Orimattilan kansalaisopisto	64	1	1	3	02111	Pirkkalan kansalaisopisto	64	2	1	3
02035	Pohjan työväenop-arbetarinst.	64	1	3	3	02112	Pälkäneen seud.kansalaisopisto	64	2	1	3
02036	Porvoon kansalaisopisto	64	1	1	3	02113	Riihimäen kansalaisopisto	64	1	1	3
02038	Toimelan vapaaopisto	64	1	1	1	02114	Ruoveden Opisto	64	2	1	3
02039	Valkon kansalaisopisto	64	1	1	3	02115	Someron kansalaisopisto	64	2	1	3
02040	Vantaan aikuisopisto	64	1	3	3	02116	Tampereen työväenopisto	64	2	1	3
02042	Helsingin aikuisopisto	64	1	1	1	02120	Valkeakoski-opisto	64	2	1	3
02043	Borgå medborgarinstitut	64	1	2	3	02122	Vilppulan kansalaisopisto	64	2	1	3
02044	Ekenäs medborgarinstitut	64	1	2	3	02123	Virtain kansalaisopisto	64	2	1	3
02045	Kauniaist.kansal.op-medb.inst.	64	1	3	3	02124	Ylöjärven työväenopisto	64	2	1	3
02046	H:fors stads sv. arbetarinst.	64	1	2	3	02125	Elimäen kansalaisopisto	64	1	1	3
02047	Hangö sv.medborgarinstitut	64	1	2	3	02126	Haminan kansalaisopisto	64	1	1	3
02048	Ingå medborgarinstitut	64	1	3	3	02127	Iitin kansalaisopisto	64	1	1	3
02049	Karis sv.medborgarinstitut	64	1	2	3	02128	Imatran Työväenopisto	64	1	1	3
02050	Kirkkonumm.kansal.op-medb.inst	64	1	3	3	02129	Joutsenon kansalaisopisto	64	1	1	3
02051	Lovisa sv. medborgarinstitut	64	1	2	3	02130	Kaakon kansalaisopisto	64	1	1	3
02056	Auralan kansalaisopisto	64	2	1	1	02132	Kotkan opisto	64	1	1	3
02057	Auranlaakson kansalaisopisto	64	2	1	3	02133	Kouvolan kansalaisopisto	64	1	1	3
02058	Euran kansalaisopisto	64	2	1	3	02134	Kuusankosken työväenopisto	64	1	1	3
02059	Halikon kansalaisopisto	64	2	1	3	02138	Toukolan kansalaisopisto	64	1	1	1
02060	Harjavan kansalaisopisto	64	2	1	3	02139	Valkealan kansalaisopisto	64	1	1	3
02061	Huittisten seudun kansalaisop.	64	2	1	3	02140	Heinolan kansalaisopisto	64	1	1	1
02062	Hämeenkyrön kansalaisopisto	64	2	1	3	02141	Heinäveden kansalaisopisto	64	3	1	3
02063	Ikaalisten kaup.kansalaisop.	64	2	1	3	02143	Joroisten kansalaisopisto	64	3	1	3
02064	Kaarinan-Piikkiön kansalaisop.	64	2	1	3	02146	Linnalan opisto	64	3	1	1
02065	Pohjois-Satakunnan Alueopisto	64	2	1	3	02147	Mikkelin kansalaisopisto	64	3	1	3
02066	Mynämäen seud. kansalaisopisto	64	2	1	3	02148	Mäntyharjun kansalaisopisto	64	3	1	3
02067	Kiukaisten kansalaisopisto	64	2	1	3	02152	Joensuun seudun kansalaisop.	64	3	1	3
02068	Kokemäen kansalaisopisto	64	2	1	3	02153	Juuan kansalaisopisto	64	3	1	3
02069	Kyröskosken kansalaisopisto	64	2	1	1	02154	Keski-Karjalan kansalaisopisto	64	3	1	3
02070	Laitilan-Pyhärannan kansal.op.	64	2	1	3	02155	Lieksan kansalaisopisto	64	3	1	3
02071	Liedon-Tarvasjoen kansalaisop.	64	2	1	3	02159	Puruveden kansalaisopisto	64	3	1	3
02072	Loimaan työväenopisto	64	2	1	3	02160	Tohmajärven kansalaisopisto	64	3	1	3
02073	Merikarvian kansalaisopisto	64	2	1	3	02161	Vaara-Karjalan kansalaisopisto	64	3	1	3
02074	Naantalin opisto	64	2	1	3	02162	Ylä-Karjalan kansalaisopisto	64	3	1	3
02075	Otsolan kansalaisopisto	64	2	1	1	02163	Iisalmen kansalaisopisto	64	3	1	3
02076	Paimion opisto	64	2	1	3	02164	Juankosken kansalaisopisto	64	3	1	3
02077	Paraisten kansalaisopisto	64	2	1	3	02165	Kaavin kansalaisopisto	64	3	1	3
02078	Parkanon kansalaisopisto	64	2	1	4	02166	Kiuruveden kansalaisopisto	64	3	1	3
02079	Perniön kansalaisopisto	64	2	1	3	02167	Kuopion kansalaisopisto	64	3	1	3
02080	Porin kaup.työväenopisto	64	2	1	3	02169	Leppävuiran kansalaisopisto	64	3	1	3
02081	Raision työväenopisto	64	2	1	3	02170	Nilsian kansalaisopisto	64	3	1	3
02082	Rauman kaup.kansalaisopisto	64	2	1	3	02171	Pielaveden-Keiteleen kansal.op	64	3	1	3
02083	Salon kansalaisopisto	64	2	1	3	02172	Rautavaaran kansalaisopisto	64	3	1	3
02084	Pyhäjärvisseudun aikuisopisto	64	2	1	3	02173	Siilinjärvi-Maaningan kansal.op	64	3	1	3
02085	Turun suom.kiel. työväenopisto	64	2	1	3	02174	Sisä-Savon kansalaisopisto	64	3	1	3
02086	Ulvilan kansalaisopisto	64	2	1	3	02175	Sonkajärven kansalaisopisto	64	3	1	3
02087	Uudenkaupungin kansalaisopisto	64	2	1	3	02176	Tuusniemen kansalaisopisto	64	3	1	3
02088	Sastamalan opisto	64	2	1	3	02177	Varkauden kansalaisopisto	64	3	1	3
02089	Dragsfjärds arb.inst-työväenop	64	2	3	3	02178	Vieremän kansalaisopisto	64	3	1	3
02090	Kimitobygdens medborgarinst.	64	2	3	3	02179	Hankasalmen kansalaisopisto	64	2	1	3
02091	Pargas-Nagu medborgarinstitut	64	2	2	3	02180	Jyvälän kansalaisopisto	64	2	1	1
02092	Åbo sv.arbetarinstitut	64	2	2	3	02181	Jyväskylän seudun kansalaisop.	64	2	1	4
02093	Ahjolan kansalaisopisto	64	2	1	1	02182	Jämsän työväenopisto	64	2	1	3
02095	Forssan aikuisopisto	64	1	1	3	02183	Jämsänkosken työväenopisto	64	2	1	3
02096	Harjulan kansalaisopisto	64	1	1	1	02184	Karstulan kansalaisopisto	64	2	1	3
02097	Hausjärven kansalaisopisto	64	1	1	3	02185	Keuruun kansalaisopisto	64	2	1	3
02100	Kangasala-Opisto	64	2	1	3	02186	Suomenselän kansalaisopisto	64	2	1	3
02102	Lahden työväenopisto	64	1	1	3	02187	Laukaan kansalaisopisto	64	2	1	3
02104	Lempäälä-opisto	64	2	1	3	02188	Lievestuoreen kansalaisopisto	64	2	1	1
02105	Lopen opisto	64	1	1	3	02189	Viitaseudun opisto	64	2	1	3
02106	Mäntän työväenopisto	64	2	1	3	02190	Pohj.Päijänteen kansalaisop.	64	2	1	3
02107	Nastolan kansalaisopisto	64	1	1	3	02191	Saarijärven kansalaisopisto	64	2	1	3
02108	Nokian työväenopisto	64	2	1	3	02192	Suolahden työväenopisto	64	2	1	3

Oppilaitokset oppilaitostunnusjärjestyksessä 2006 – Läroanstalter efter läroanstaltskod 2006

Tunnus Kod	Nimi Namn	Tyyppi Typ	Lääni Län	Opetuskieli Undervis- ningspråk	Omistaja Ägare	Tunnus Kod	Nimi Namn	Tyyppi Typ	Lääni Län	Opetuskieli Undervis- ningspråk	Omistaja Ägare
02197	Äänekosken kansalaisopisto	64	2	1	1	02270	Tervolan kansalaisopisto	64	5	1	3
02198	Järvi-Pohjanmaan kansalaisop.	64	2	1	3	02271	Tornion kansalaisopisto	64	5	1	3
02199	Lakeudenportin kansalaisopisto	64	2	1	3	02272	Kemin kansalaisopisto	64	5	1	1
02200	Ilmajoki-opisto	64	2	1	3	02273	Ylitornion kansalaisopisto	64	5	1	3
02201	Jalasjärven kansalaisopisto	64	2	1	3	02274	Jokiläänin kansalaisopisto	64	1	1	3
02202	Jurvan kansalaisopisto	64	2	1	3	02275	Puulan seutuopisto	64	2	1	3
02203	Järvisseudun Opisto	64	2	1	1	02277	Ruokolahden kansalaisopisto	64	1	1	3
02204	Kannuksen kansalaisopisto	64	2	1	3	02284	Sallan kansalaisopisto	64	5	1	3
02205	Kauhajoen kansalaisopisto	64	2	1	3	02285	Alastaron kansalaisopisto	64	2	1	3
02206	Kauhavan-Härmäin kansalaisop.	64	2	1	3	02286	Savitaipaleen kansalaisopisto	64	1	1	3
02209	Kurikan kansalaisopisto	64	2	1	1	02287	Ristiinan kansalaisopisto	64	3	1	3
02210	Kyrönmaan opisto	64	2	1	1	02290	Rovaniemen kaup. kansalaisop.	64	5	1	3
02211	Lapuan kansalaisopisto	64	2	1	3	02291	Hollolan alueopisto	64	1	1	3
02212	Perhonjokilaakson kansalaisop.	64	2	1	3	02292	Rautjärven kansalaisopisto	64	1	1	3
02213	Pietarsaaren suom. työväenop.	64	2	1	3	02293	Kaakkois-Savon kansalaisopisto	64	3	1	3
02214	Seinäjoen kansalaisopisto	64	2	1	3	02294	Hyrnsalmen kansalaisopisto	64	4	1	3
02215	Teuvan kansalaisopisto	64	2	1	3	02295	Utsjoen kansalaisopisto	64	5	1	3
02216	Toholammin kansalaisopisto	64	2	1	3	02297	Kempeleen kansalaisopisto	64	4	1	3
02217	Vaasan työväenopisto	64	2	1	3	02298	Pedersöre medborgarinstitut	64	2	2	3
02219	Korsholms vuxeninstitut	64	2	3	3	02299	Tuusulan kansalaisopisto	64	1	1	3
02220	Vörå-Oravais-Maxmo medb.inst.	64	2	3	3	02301	Kaskikuusen kansalaisopisto	64	3	1	3
02222	Jakobstads sv.arbetarinstitut	64	2	2	3	02302	Muonion kansalaisopisto	64	5	1	3
02223	Kaskisten kansalaisop-medb.ins	64	2	3	3	02305	Jyväskylän amm.opisto, Konserv	61	2	1	4
02224	Kronoby medborgarinstitut	64	2	2	3	02306	Musikintitutet Arkipelag	61	2	3	1
02226	Nykarleby arbetarinstitut	64	2	2	3	02307	Brages musikkola	61	1	2	1
02227	Närpes medborgarinstitut	64	2	2	3	02308	Kuopion musiikinyst.mus.opisto	61	3	1	1
02228	Malax-Korsnäs medborg.institut	64	2	2	3	02315	Raseborg-opisto	63	1	3	1
02229	Kristinestads medborgarinst.	64	2	3	3	02316	Valamon kansanopisto	63	3	1	1
02230	Vasa arbetarinstitut	64	2	2	3	02317	Ranuan kr. kansanopisto	63	5	1	1
02231	Jokilatvan opisto	64	4	1	3	02318	Kuurojen kansanopisto	63	1	1	1
02232	Haapaveden kansalaisopisto	64	4	1	3	02319	Turun Hierojakoulu	99	2	1	1
02233	Kiiminkijoen opisto	64	4	1	1	02320	Tampereen urheiluhierojakoulu	99	2	1	1
02234	Iin ja Yli-Iin kansalaisopisto	64	4	1	3	02324	Virpiniemen liikuntaopisto	62	4	1	1
02235	Kainulan kansalaisopisto	64	4	1	1	02325	Varsinais-Suomen maaseutuoppil	21	2	1	4
02236	Kaukametsän opisto	64	4	1	3	02326	Uudenmaan maaseutuopisto	21	1	1	3
02237	Kalajoen kansalaisopisto	64	4	1	3	02329	Ypäjän hevosopisto	21	1	1	1
02239	Kuusamon kansalaisopisto	64	4	1	3	02330	RastorCollege	23	1	1	1
02240	Lakeuden kansalaisopisto	64	4	1	3	02331	MJK-instituutti	23	1	1	1
02242	Oulas-opisto	64	4	1	3	02332	Kuhmon musiikki-instituutti	61	4	1	3
02243	Oulujoki-opisto	64	4	1	3	02333	Länsi-Karjalan musiikkiopisto	61	3	1	3
02244	Oulujärven kansalaisopisto	64	4	1	3	02334	Pakilan musiikkiopisto	61	1	1	1
02245	Oulun kansalaisopisto	64	4	1	1	02336	Medborg.instit. i Mariehamn	64	6	2	5
02246	Oulu-opisto	64	4	1	3	02339	Härmänmaan musiikkiopisto	61	2	1	3
02247	Ruukin kansalaisopisto	64	4	1	3	02340	Heinolan musiikkiopisto	61	1	1	3
02248	Paltamon kansalaisopisto	64	4	1	3	02342	Keski-Helsingin musiikkiopisto	61	1	1	1
02249	Pudasjärven kansalaisopisto	64	4	1	3	02343	Loimaan seudun musiikkiopisto	61	2	1	3
02250	Puolangan kansalaisopisto	64	4	1	3	02344	Länsi-Pirkanmaan mus.opisto	61	2	1	3
02252	Raahe-opisto	64	4	1	3	02345	Nurmijärven musiikkiopisto	61	1	1	1
02253	Sotkamon kansalaisopisto	64	4	1	3	02346	Musikintitutet Legato	61	2	2	3
02254	Taivalkosken kansalaisopisto	64	4	1	4	02351	Jämsänjokilaakson musiikkiopis	61	2	1	3
02255	Ylivieskan kansalaisopisto	64	4	1	3	02352	Keski-Karjalan musiikkiopisto	61	3	1	3
02256	Kianta-Opisto	64	4	1	3	02353	Ala-Keiteleen musiikkiopisto	61	2	1	3
02257	Enontekiön kansalaisopisto	64	5	1	3	02356	Pohj.Keski-Suomen musiikkiop.	61	2	1	3
02258	Inarin kansalaisopisto	64	5	1	3	02357	Läntisen Keski-Suomen mus.opis	61	2	1	3
02259	Kemijärven kansalaisopisto	64	5	1	3	02358	Maanpuolustuskorkeakoulu	43	1	1	2
02260	Keminmaan kansalaisopisto	64	5	1	3	02359	Forssan ammatti-instituutti	21	1	1	4
02261	Kemin työväenopisto	64	5	1	3	02370	Järvenpään Diakoniaopisto	21	1	1	1
02262	Kittilän kansalaisopisto	64	5	1	3	02371	P-K:n amm.opisto Outokumpu	21	3	1	4
02263	Kolarin kansalaisopisto	64	5	1	3	02380	Kiinteistöal.koul.säät.amm.opp	23	1	1	1
02264	Pellon kansalaisopisto	64	5	1	3	02381	Yrkesträningskolan Optima	22	2	2	4
02265	Posion kansalaisopisto	64	5	1	3	02383	Satakunnan käsi- ja taidet.opp.	21	2	1	3
02266	Ranuan kansalaisopisto	64	5	1	3	02385	Hyvinkään Taidekoulu	21	1	1	3
02267	Rovaniemen kansalaisopisto	64	5	1	1	02387	Porin taidekoulu	21	2	1	3
02268	Simon-Kuivaniemen kansalaisop.	64	5	1	3	02396	Porvoon terv.huolto-oppilaitos	21	1	1	3
02269	Sodankylän kansalaisopisto	64	5	1	3	02407	Valmet Automotive Oy teoll.opp	23	2	1	1

Oppilaitokset oppilaitostunnusjärjestyksessä 2006 – Läroanstalter efter läroanstaltskod 2006

Tunnus Kod	Nimi Namn	Tyyppi Typ	Läni Län	Opetuskieli Undervis- ningspråk	Omistaja Ägare	Tunnus Kod	Nimi Namn	Tyyppi Typ	Läni Län	Opetuskieli Undervis- ningspråk	Omistaja Ägare
02412	Pirkanmaan urheiluhierojakoulu	99	2	1	1	02553	Kemijärven amm.aik.koul.keskus	24	5	1	3
02414	Norrvala idrottseinstitut	62	2	2	1	02555	Oulun seud. ao., Kontinkangas	21	4	1	4
02417	Seinäjä.k.kesk., Kauhajoen palv	21	2	1	4	02556	Länsi-Suomen akk Innova	24	2	1	4
02418	Valkeakosken aikuiskoul.keskus	24	2	1	4	02557	Poliisiammattikorkeakoulu	41	1	1	2
02422	Mäntän seudun koulutuskeskus	21	2	1	4	02558	Suomen Kansallisoopp.balettiop	21	1	1	1
02434	Nivalan ammattiopisto	21	4	1	4	02559	Keski-Pohjanmaan maaseutuopist	21	2	1	4
02435	Handelsinst.-Kauppaop. Optima	21	2	3	4	02560	Helsingin tekniikan alan oppil	21	1	1	3
02437	Oulunsalon kansalaisopisto	64	4	1	3	02561	Helsingin palvelualojen oppil.	21	1	1	3
02441	P-K:n amm.opisto Nurmes	21	3	1	4	02562	Helsingin sos-terveysalan opp.	21	1	1	3
02442	Suupohjan ammatti-instituutti	21	2	1	4	02563	Turun ammatti-inst.(1.8.1998-)	21	2	3	3
02446	Loimaan Amm.inst.(1.8.1994-)	21	2	1	4	02565	Pohjois-Suomen koulutuskeskus	24	4	1	1
02447	P-K:n amm.opisto Lieksa	21	3	1	4	02566	Sodankylän ammatti-instituutti	21	5	1	3
02449	P-K:n amm.opisto Kitee	21	3	1	4	02567	Länsi-Lapin ammatti-instit.	21	5	1	4
02450	Vihreä Siv. ja Op.kesk, ViSiO	65	1	3	1	02570	Hgin amm.kork-opist.ast.inst.	21	1	1	3
02451	Pieksämäen ammattiopisto	21	3	1	4	02573	Sotilaspoliisikoulu	29	1	1	2
02453	Rauman ammattiopisto	21	2	1	3	02574	Finanssi- ja vakuutus. FINVA	23	1	1	1
02455	Pelastusopisto	28	3	1	2	02577	Yrkesinstitutet Sydväst	21	1	2	1
02459	Haapajärven ammattiopisto	21	4	1	4	02579	Seinäjä.k.kesk., Seinäjoen amm.	21	2	1	4
02460	Iso Kirja-opisto	63	2	1	1	02580	Seinäjä.k.kesk., Seinäjoen palv	21	2	1	4
02466	Tampereen ammattikorkeakoulu	41	2	1	3	02581	Hämeen ammatti-inst(1.8.1999-)	21	1	1	4
02467	Hämeen ammattikorkeakoulu	41	1	1	4	02583	Pohj.Pirkanm.k.ins(1.9.1999-)	21	2	1	4
02468	Haaga Instituutin amm.korkeak.	41	1	1	1	02584	Vantaan ammattiopisto Varia	21	1	1	3
02469	Pohj.Karjalan ammattikorkeak.	41	3	1	3	02586	Pirkanmaan Taitokeskus	21	2	1	4
02470	Lahden ammattikorkeakoulu	41	1	1	4	02588	Oulun seud. ao., Myllytulli	21	4	1	4
02471	Oulun seudun ammattikorkeak.	41	4	1	4	02590	Svenska yrkesinst.(1.8.1999-)	21	2	2	4
02472	Seinäjoen ammattikorkeakoulu	41	2	1	4	02591	Porvoon ammattiopisto	21	1	1	4
02473	Kajaanin ammattikorkeakoulu	41	4	1	3	02593	Valkeakosken ammattiopisto	21	2	1	4
02474	EVTEK-ammattikorkeakoulu	41	1	1	4	02594	Sibbo medborg.inst-kansal.op.	64	1	3	3
02475	Pohj.Satakunnan ammatti-inst.	21	2	1	4	02595	Vanajaveden opisto	64	1	1	4
02476	Johtamistaidon opisto JTO	23	1	1	1	02596	Ålands hantverksskola	21	6	2	1
02477	Mäntsälän ammattiopisto	21	1	1	4	02597	Suomen urheiluhierojaopisto	99	1	1	1
02479	Skärgårdshavets medborgarinst.	64	2	2	3	02598	Kiipulan ammattiopisto	22	1	1	1
02484	Lahden musiikkiopisto	61	1	1	1	02599	Keravan ammattiopisto	21	1	1	4
02485	Luoteis-Helsingin Musiikkiop.	61	1	1	1	02600	Tuusulanjärven ammattiopisto	21	1	1	4
02487	Salon aikuiskoulutuskeskus	24	2	1	4	02608	Kymenlaakson ammattikorkeak.	41	1	1	4
02490	Pohj.Keski-Suomen oppimiskesk.	21	2	1	4	02609	Etelä-Karjalan ammattikorkeak.	41	1	1	4
02495	Konecranes Nosturi-instituutti	23	1	1	1	02623	Diakonia-ammattikorkeakoulu	41	1	1	1
02496	Jyväskylän amm.opisto, Palvelu	21	2	1	4	02624	Helsingin ammattikorkeakoulu	41	1	1	3
02497	Jyväskylän amm.opisto, Sos-ter	21	2	1	4	02625	Yrkeshögskolan Sydväst	41	1	2	1
02498	Jyväskylän amm.opisto, Tekn.	21	2	1	4	02627	Vaasan amm.kork.-Vasa yrkesh.	41	2	3	3
02502	P-K:n amm.opisto Joensuu tk/ku	21	3	1	4	02629	Laurea-ammattikorkeakoulu	41	1	1	1
02503	Helsingin liiket.amm.korkeak.	41	1	3	1	02630	Pirkanmaan ammattikorkeakoulu	41	2	1	1
02504	Jyväskylän ammattikorkeakoulu	41	2	1	4	02631	Humanistinen ammattikorkeak.	41	1	1	1
02505	Kemi-Tornion ammattikorkeak.	41	5	1	4	02992	Kemi-Tornion ammattiopisto	21	5	1	4
02506	Mikkelin ammattikorkeakoulu	41	3	1	4	02997	Ylä-Savon ammattiopisto	21	3	1	4
02507	Satakunnan ammattikorkeakoulu	41	2	1	3	02998	Vaasan amm.opist-Vasa yrk.inst	21	2	3	3
02508	Svenska yrkeshögskolan	41	2	2	4	02999	Oulun seud. ao., Muhos	21	4	1	4
02509	Turun amm.kork.-Åbo yrkeshögsk	41	2	3	3	03391	Apollon yhteiskoulu	19	1	1	1
02518	P-K:n amm.opisto Joensuu palv.	21	3	1	4	03392	Björneborgs svenska samskola	19	2	2	1
02522	Kymenlaakson ammattiopisto	21	1	1	4	03393	Helsingin Suomalainen Yhteisk.	19	1	1	1
02523	Kemijärven ammattiopisto	21	5	1	3	03394	Helsingin Uusi yhteiskoulu	19	1	1	1
02524	Ammatti-instituutti lisakki	21	2	1	4	03395	Helsingin yhteislyseo	19	1	1	1
02525	Turun seudun musiikkiopisto	61	2	3	1	03396	Herttoniemen yhteiskoulu	19	1	1	1
02526	Ålands vårdinstitut	21	6	2	5	03397	Kotka Svenska Samskola	19	1	2	1
02528	UPM-Kymmene Oy Teoll.op,Lotila	23	2	1	1	03398	Kulosaaren yhteiskoulu	19	1	1	1
02532	Kokkolan sos.ja terv.alan opis	21	2	1	4	03399	Lahden yhteiskoulu	19	1	1	1
02534	Ylivieskan ammattiopisto	21	4	1	4	03400	Lauttasaaren yhteiskoulu	19	1	1	1
02535	Arcada-Nylands sv.yrkeshögsk.	41	1	2	1	03401	Maunulan yht.k.-Hgin mat.lukio	19	1	1	1
02536	Keski-Pohjanmaan amm.korkeak.	41	2	3	1	03402	Munkkiniemen yhteiskoulu	19	1	1	1
02537	Savonia-ammattikorkeakoulu	41	3	1	4	03404	Oulunkylän yhteiskoulu	19	1	1	1
02538	Rovaniemen ammattikorkeakoulu	41	5	1	4	03405	Pohjois-Haagan yhteiskoulu	19	1	1	1
02545	Huittisten Amm. ja yrit.opisto	21	2	1	3	03406	Svenska samskolan i Tammerfors	19	2	2	1
02547	Merikosken amm. koulutuskeskus	22	4	1	1	03407	Svenska Privatsk. i Uleåborg	19	4	2	1
02549	Kokkolan seud.op-Karlebyn.inst	64	2	3	3	03408	Töölön yhteiskoulu	19	1	1	1
02552	Koill-Pohjanm.am.op(1.1.1998-)	21	4	1	4	03510	International School of H:ki	19	1	4	1

Oppilaitokset oppilaitostunnusjärjestyksessä 2006 – Läroanstalter efter läroanstaltskod 2006

Tunnus Kod	Nimi Namn	Tyyppi Typ	Lääni Län	Opetuskieli Undervis- ningspråk	Omistaja Ägare	Tunnus Kod	Nimi Namn	Tyyppi Typ	Lääni Län	Opetuskieli Undervis- ningspråk	Omistaja Ägare
03681	Itä-Suomen suomal.-venäl.koulu	19	1	1	1	10009	Kansanlähetysoipisto	63	1	1	1
03749	Turun kansainvälinen koulu	19	2	4	3	10010	Hiiden Opisto	64	1	1	3
07350	Vääksyn Yhteiskoulu	19	1	1	3	10011	Kouvola seud.am.op(1.1.2001-)	21	1	1	4
09900	Opintokeskus KANSIO	65	1	1	1	10012	Länsi-Uudenmaan koulutuskeskus	21	1	1	4
09901	Kansan siv.liiton KSL-op.kesk.	65	1	3	1	10014	Finavia, Avia College	23	1	1	2
09902	Kristillinen opintokeskus	65	1	1	1	10015	Suomen Ilmailuopisto	23	2	1	1
09903	Maaseudun siv.liiton op.keskus	65	1	1	1	10016	Yrkesinstitutet Practicum	21	1	2	1
09904	OK-opintokeskus	65	1	1	1	10018	Et-Karjalan amm.op.(1.8.2002-)	21	1	1	4
09905	Toimihenkilöjärj.TJS op.keskus	65	1	1	1	10019	Mikkelin ammattiopisto	21	3	1	4
09906	Työväen siv.liitto TSL op.kesk	65	1	3	1	10020	Oulun seud. ao., Liminka	21	4	1	4
09907	Opintokeskus Kansalaisfoorumi	65	1	1	1	10021	Salon ammattioppil.(1.1.2002-)	21	2	1	4
09909	Svenska studiecetralen	65	1	2	1	10022	Halikon käs-taid.op(1.1.2002-)	21	2	1	4
09911	Demokr.siv.liiton opintokeskus	65	1	1	1	10023	Härnäsmaahan ammatti-instituutti	21	2	1	4
09920	Etelä-Pohjanmaan kesäyliopisto	66	2	1	1	10025	Suomen ympäristöopisto SYKLI	23	1	1	1
09921	Hangö sommaruniversitet	66	1	2	1	10026	Snellman-korkeakoulu	99	1	1	1
09922	Helsingin seudun kesäyliopisto	66	1	1	1	10027	Pieksämäen Seutuopisto	64	3	1	4
09923	Jyväskylän kesäyliopisto	66	2	1	1	10028	Järvisseudun ammatti-instituut.	21	2	1	4
09924	Kainuun kesäyliopisto	66	4	1	1	10029	Sisälähetyseuran oppilaitos	21	3	1	1
09925	Hämeen kesäyliopisto	66	1	1	4	10030	Finns folkhögskola(1.1.2003-)	63	1	2	1
09926	Keski-Pohjanmaan kesäyliopisto	66	2	1	1	10031	Högskolan på Åland	41	6	2	5
09927	Kuopion kesäyliopisto	66	3	1	1	10032	Koul.kesk.Tavastia(1.1.2004-)	21	1	1	4
09928	Kymenlaakson kesäyliopisto	66	1	1	4	10035	RaJuPuSu-opisto	64	3	1	3
09929	Etelä-Karjalan kesäyliopisto	66	1	1	1	10036	Solvalla idrottsins(1.1.2003-)	62	1	2	1
09930	Lapin kesäyliopisto	66	5	1	4	10037	Länsi-Pirkanm. Aikuiskoulutus	24	2	1	4
09931	Länsi-Suomen kesäyliopisto	66	2	1	1	10038	Savon ammatti- ja aikuisopisto	21	3	1	4
09932	Mikkelin kesäyliopisto	66	3	1	1	10039	Oulun seud. ao., Kempele	21	4	1	4
09933	Pohjois-Karjalan kesäyliopisto	66	3	1	4	10040	Oulun seud. ao., Pikisaari	21	4	1	4
09934	Pohjois-Pohjanmaan kesäyo	66	4	1	1	10041	Seinäjä.k.kesk., Taidon/kultt.	21	2	1	4
09935	Päijät-Hämeen kesäyliopisto	66	1	1	1	10042	Seinäjä.k.kesk., Maat/metsä	21	2	1	4
09936	Savonlinnan kesäyliopisto	66	3	1	1	10043	Kainuun amm.op.(1.1.2005-)	21	4	1	4
09937	Tampereen kesäyliopisto	66	2	1	1	10044	Kuhmon kansalaisop.(1.1.2005-)	64	4	1	3
09938	Turun kesäyliopisto	66	2	1	1	10045	S.linnan ammatti- ja aikuisop.	21	3	1	4
09939	Vaasan kesäyliop.-Vasa sommarun	66	2	3	1	10046	Etelä-Karjalan kansalaisopisto	64	1	1	1
10000	Oulun seud. ao., Kaukov./tekn	21	4	1	4	10047	Borgå folkakademi	63	1	2	1
10001	Tampereen Ammattiopisto	21	2	1	3	10048	Lapin ammattiopisto	21	5	1	4
10002	Jämsän seudun koulutuskeskus	21	2	1	4	10049	Porin ammattiopisto	21	2	1	3
10003	Vakka-Suomen amm.inst. Novida	21	2	1	3	10050	Oulaisten ammattiopisto	21	4	1	4
10004	Ålands musikinstitut	61	6	2	5	10051	Aker Finnyards, laivanrak.opp.	23	2	1	1
10005	Salon kaupan ja terv.amm.opist	21	2	1	4	10052	Etelä-Kymenlaakson ammattiop.	21	1	1	4
10006	Haapaveden ammattiopisto	21	4	1	4	10053	Koulutuskeskus Salpaus	21	1	1	4
10007	Akaan Opisto	64	2	1	3	10054	Omnian ammattiopisto	21	1	1	4
10008	Pietarsaaren seudun musiikkiop	61	2	3	3	10055	Omnian aikuisopisto	21	1	1	4

6 *Laatuseloste*
Kvalitetsredovisning

1. Tilastotietojen relevanssi

Koulutuksen järjestäjät ja oppilaitokset -tilastossa kuvataan julkisen viranomaisen valvoma koulutuksen järjestäjä- ja oppilaitosverkko, niissä vuoden aikana tapahtuneet muutokset ja lisäksi oppilaitoksesta osoite- ja opiskelijamäärät. Koulutuksen järjestäjät ja oppilaitokset luovat perustan koulutustilastoille, etenkin oppilaitostilastoille. Koulutuksen järjestäjä- ja oppilaitostunnus toimivat linkkinä muihin koulutuksen järjestäjä- tai oppilaitostiedon sisältäviin aineistoihin.

Koulutuksen järjestäjät ovat yleensä kuntia, kuntayhtymiä, yksityisiä yhteisöjä ja säätiöitä. Koulutustehtävä määritellään laissa (esimerkiksi perusopetus) tai opetushallinto/vastaava tekee päätöksen koulutustehtävästä koulutuksen järjestämis- tai ylläpitämisluvassa. Pääasiassa näiden avulla Tilastokeskus ylläpitää koulutuksen järjestäjärekisteriä. Oppilaitosverkko tarkistetaan vuosittain koulutuksen järjestäjille suunnatun kyselyn avulla.

Tilastossa esitetyt opiskelijamäärät pohjautuvat peruskoulujen osalta Tilastokeskuksen Peruskoulutilastot-lomakkeella kerättyihin tietoihin, ammattikorkeakoulujen ja yliopistojen osalta Tilastokeskuksen opiskelija-aineiston ja muiden oppilaitosten osalta Tilastokeskuksen Oppilaitokset ja opiskelijat syksyllä -lomakkeen tietoihin.

Koulutuksen järjestäjiä kuvaavia tietoja ovat koulutuksen järjestäjätunnus, nimi, osoite, omistajatyyppe, toimiala ja aluetiedot. Oppilaitosta kuvaavia tietoja ovat oppilaitostunnus, oppilaitosta ylläpitävän koulutuksen järjestäjätunnus, oppilaitoksen nimi, osoite, osoitteen karttakoordinaatit, oppilaitostyyppi, omistajatyyppe, opetuskieli, aluetiedot ja syyslukukauden opiskelijamäärä.

Tilastolain (23.4.2004/280) mukaan valtion tilastotoimen tehtävänä on huolehtia yhteiskuntalojen ja niiden kehitystä kuvaavien tilastojen laatimisesta yleistä käyttöä varten. Laki Tilastokeskuksesta (24.1.1992/48) osoittaa tehtävän kuuluvan Tilastokeskukselle. Tilastokeskuksen työjärjestyksen (TK-00-184-03) mukaan Henkilötilastot-toimintayksikkö tuottaa kyseisiä tilastoja mm. koulutuksesta.

1. Relevans av statistikuppgifterna

I statistiken Utbildningsanordnare och läroanstalter beskrivs det nätverk för utbildningsanordnare och läroanstalter som övervakas av myndigheter, förändringar i dem under året och ytterligare adresser till läroanstalterna och antalet studerande vid dem. Utbildningsanordnarna och läroanstalterna ligger som grund för utbildningsstatistiken, i synnerhet för läroanstaltsstatistik. Koden för utbildningsanordnare och läroanstalt fungerar som länk mellan det övriga materialet med uppgifter om utbildningsanordnare och läroanstalter.

Utbildningsanordnarna är i allmänhet kommuner, samkommuner, registrerade samfund och stiftelser. Utbildningsuppgiften bestäms i lag (t.ex. grundläggande undervisning) eller undervisningsförvaltningen/motsvarande fattar beslut om utbildningsuppgiften i tillståndet att anordna utbildning. Främst med hjälp av dessa upprätthåller Statistikcentralen registret över utbildningsanordnare. Läroanstaltsnätet kontrolleras årligen med hjälp av en förfrågan som riktar till utbildningsanordnarna.

De relevanta som anges i publikationen bygger för grundskolornas del på de uppgifter som samlats in på Statistikcentralens blankett *Grundskolstatistik*, för yrkeshögskolornas och för universitetens del på uppgifterna i Statistikcentralens material över studerande och för de övriga läroanstalternas del på uppgifterna i Statistikcentralens blankett *Läroanstalter och studerande på hösten*.

Uppgifter som beskriver utbildningsanordnare är utbildningsanordnarens kod, namn, adress, ägartyp, näringsgren och regionala uppgifter. Uppgifter som beskriver läroanstalten är läroanstaltskod, utbildningsanordnarens kod (läroanstaltens huvudman), läroanstaltens namn, adress, adressens kartkoordinater, läroanstaltstyp, ägartyp, undervisningsspråk, regionala uppgifter och antalet studerande under höstterminen.

Statens statistikväsen skall enligt statistiklagen (23.4.2004/280) sörja för att statistik över samhällsförhållandena och deras utveckling framställs för allmänt bruk. Lag om Statistikcentralen (24.1.1992/48) visar att uppgiften hör till Statistikcentralen. Statistikcentralens arbetsordning (TK-00-184-03) fastställer att enheten för individstatistik sammanställer statistiken ifråga, bl.a. över utbildningen.

Koulutuksen järjestäjätunnus (oppilaitoksen ylläpitäjän tunnus)

Yksityisen, kunnan tai kuntayhtymän koulutuksen järjestäjätunnus on yrityksen liike- ja yhteisötunnus. Valtion ylläpitämän oppilaitoksen koulutuksen järjestäjätunnus on julkisyhteisötunnus. Tiedot ovat Tilastokeskuksen yritysrekisteristä.

Oppilaitos

Oppilaitoksella tarkoitetaan sellaista hallinnollista yksikköä, jolla on rehtori tai muu johtaja, jonka palveluksessa ovat opettajat ja muu henkilökunta (työnantajan rooli), jolla on tilinpito- tai muu asiakirjojen laatimisvelvollisuus, jonka oppilaiksi oppilaat rekisteröidään, jonka toimintaa laki tai asetus säätelee, joka noudattaa valtakunnallista opetussuunnitelmaa, jota julkinen viranomaisen rahoittaa tai valvoo. Oppilaitoksella ei tarkoiteta koulurakennusta tai toimipaikkaa.

Uusien oppilaitosten perustaminen ja toimivien oppilaitosten lakkauttaminen määritellään koulutuksen järjestäjän (oppilaitoksen ylläpitäjän) tai viranomaisten päätösten perusteella.

Oppilaitostunnus

Tilastokeskus on antanut oppilaitoksille yksilöintitunnuksen. Tunnus on viisimerkkinen ja tunnuksele on varattu numerosarja 00000–99999. Tunnus on annettu ja annetaan ainoastaan pääkoululle. Samaa oppilaitostunnusta käytetään kaikissa oppilaitokseen liittyvissä toimintayksiköissä.

Oppilaitostyyppi

Oppilaitosten luokittamisessa käytetty oppilaitostyyppi luokitus uudistettiin vuonna 1999 koululakien muuttumisen vuoksi seuraavanlaiseksi:

- 11 Peruskoulut
- 12 Peruskouluasteen erityiskoulut
- 15 Lukiot
- 19 Perus- ja lukioasteen koulut

- 21 Ammatilliset oppilaitokset
- 22 Ammatilliset erityisoppilaitokset
- 23 Ammatilliset erikoisoppilaitokset
- 24 Ammatilliset aikuiskoulutuskeskukset
- 28 Palo-, poliisi- ja vartiointialojen oppilaitokset
- 29 Sotilasalan ammatilliset oppilaitokset

Utbildningsanordnarens kod (läroanstaltens huvudmans kod)

Koden för privat, kommunal eller samkommunal utbildningsanordnare är företagets företags- och organisationsnummer. Koden för huvudmannen hos statlig läroanstalt är numret för offentligt samfund. Uppgifterna framgår ur Statistikcentralens företagsregister.

Läroanstalt

Med läroanstalt avses en sådan administrativ enhet med rektor eller annan föreståndare, som har lärare och annan personal i sin tjänst (arbetsgivarroll), som är bokföringsskyldig eller skyldig att upprätta andra dokument, som registrerar elever och som har rätt att utfärda betyg, vars verksamhet regleras i lag eller förordning, som följer en riksomfattande läroplan, som ägs av en offentlig myndighet och vars verksamhet finansieras av en offentlig myndighet. Med läroanstalt avses inte en skolbyggnad eller ett arbetsställe.

Nya läroanstalter grundas och verksamma läroanstalter läggs ned genom fastställande av utbildningsanordnaren (läroanstaltens huvudman) eller genom myndighetsbeslut.

Läroanstaltskod

Statistikcentralen har gett läroanstalterna identifikationskoder. Koderna har fem tecken och omfattar sifferserien 00000–99999. Koden har getts och ges bara till huvudskolan. En och samma läroanstaltskod används av alla de verksamhetsenheter som hör till läroanstalten.

Läroanstaltstyp

Klassificeringen av läroanstaltstyp som används i klassificeringen av läroanstalter reviderades år 1999.

- 11 Grundskolor
- 12 Specialskolor på grundskolenivå
- 15 Gymnasier
- 19 Skolor med grundskole- och gymnasienivå

- 21 Yrkesläroanstalter
- 22 Specialyrkesläroanstalter
- 23 Särskilda yrkesläroanstalter
- 24 Yrkesutbildningscenter för vuxna
- 28 Läroanstalter inom brand-, polis- och bevakningsväsendet
- 29 Militära yrkesläroanstalter

- 41 Ammattikorkeakoulut
- 42 Yliopistot
- 43 Sotilaskorkeakoulut

- 61 Musiikkioppilaitokset
- 62 Liikunnan koulutuskeskukset
- 63 Kansanopistot
- 64 Kansalaisopistot
- 65 Opintokeskukset
- 66 Kesäyliopistot

- 99 Muut oppilaitokset

- 41 Yrkeshögskolor
- 42 Universitet
- 43 Militära högskolor

- 61 Musikläroanstalter
- 62 Idrottsutbildningscentrer
- 63 Folkhögskolor
- 64 Medborgarinstitut
- 65 Studiecentraler
- 66 Sommaruniversitet

- 99 Övriga läroanstalter

Oppilaitoksen omistajatyyppi

Oppilaitoksen omistussuhteista käytetään omistajaluokitusta, joka on seuraava:

- 1 Yksityinen
- 2 Valtio
- 3 Kunta
- 4 Kuntayhtymä
- 5 Ahvenanmaan maakunta
- 9 Muu

Oppilaitoksen opetuskieli

Oppilaitoksen opetuskieliluokitus on seuraava:

- 1 Suomi
- 2 Ruotsi
- 3 Suomi/ruotsi
- 4 Englanti
- 5 Saame
- 9 Muu

Oppilaitoksen opetuskieli perustuu viranomaisen päätökseen oppilaitoksen opetuskielestä. Oppilaitoksessa voidaan antaa opetusta myös muulla kuin päätöksen mukaisella kielellä. Oppilaitoksen opetuskieli on suomi/ruotsi silloin, kun oppilaitoksessa annetaan opetusta kummallakin kielellä.

Opiskelijämäärä

Oppilaitoksen opiskelijämäärään on laskettu oppilaitoksen kaikkien toimipaikkojen opiskelijat. Opiskelijämäärä kuvaa oppilaitoksen kokoa tiedusteluajankohtana. Opiskelijämäärätieto puuttuu so-tilasalan oppilaitoksilta. Sijaintikunnalla tarkoitetaan oppilaitoksen hallinnollisen yksikön, pääkoulun, sijaintikuntaa.

Ägartyp

Ägarförhållandet för läroanstalter följer följande klassificering:

- 1 Privat
- 2 Staten
- 3 Kommun
- 4 Samkommun
- 5 Landskapet Åland
- 9 Övrig

Undervisningsspråk

Undervisningsspråket klassificeras enligt följande:

- 1 Finska
- 2 Svenska
- 3 Finska/svenska
- 4 Engelska
- 5 Samiska
- 9 Annat

Läroanstaltens undervisningsspråk baserar sig på myndigheternas beslut om läroanstaltens undervisningsspråk. Vid läroanstalten kan undervisning ges också på annat språk än vad beslutet anger. Läroanstaltens undervisningsspråk är finska/svenska, då undervisning ges på båda språken.

Antal studerande

Antalet studerande vid läroanstalten omfattar de studerande vid läroanstaltens samtliga arbetsställen. Antalet studerande anger läroanstaltens storlek vid frågetidpunkten. Uppgifterna om antalet studerande saknas för militära läroanstalter. Med belägenhetskommun avses den kommun där läroanstaltens administrativa enhet, huvudskolan, ligger.

Tämän julkaisun opiskelijamäärät on tilastoitu pääasiassa 20.9.2006 tilanteen mukaisena seuraavasti:

- *Peruskoulujen* oppilasmäärä sisältää esiopetuksen, vuosiluokkien 1–9 ja lisäopetuksen oppilaat. Oppilasmäärätieto on lopullinen.
- *Lukioiden* opiskelijamäärä sisältää perus- ja lukiosteen koko oppimäärän opiskelijat ja aineopiskelijat. Lukion koko oppimäärän lopullinen opiskelijatieto julkaistaan Oppilaitostilastot-julkaisussa ja osoitteessa www.tilastokeskus.fi.
- *Ammatillisten oppilaitosten ja ammattikorkeakoulujen* opiskelijamäärät sisältävät tutkintoon johtavan ja johtamattoman koulutuksen opiskelijat. Tutkintoon johtavan koulutuksen lopullinen opiskelijatieto julkaistaan Oppilaitostilastot-julkaisussa ja osoitteessa www.tilastokeskus.fi.
- *Yliopistojen opiskelijamäärä* sisältää läsnä- tai poissaoleviksi ilmoittautuneet tutkintotavoitteisen koulutuksen opiskelijat. Lopullinen opiskelijatieto julkaistaan Oppilaitostilastot-julkaisussa ja osoitteessa www.tilastokeskus.fi.
- *Musiikkioppilaitosten, liikunnan koulutuskeskusten ja kansanopistojen* opiskelijamäärä sisältää tutkintoon johtavan ja johtamattoman koulutuksen opiskelijat. Tutkintoon johtavan koulutuksen lopullinen opiskelijatieto julkaistaan Oppilaitostilastot-julkaisussa ja osoitteessa www.tilastokeskus.fi.
- *Kansalaisopistojen ja kesäyliopistojen* opiskelijamäärä sisältää oppilaitosten ilmoittaman arvion syyslukukaudella 2006 opiskelevien henkilöiden määrästä.
- *Opintokeskusten* opiskelijamäärä käsittää 20.9. sisältävän viikon opiskelijamäärän.

Alueluokitukset

Alueluokitustiedot perustuvat Tilastokeskuksen ylläpitämän kuntaluokitusrekisterin tietoihin vuodelta 2006 (Kunnat ja kuntapohjaiset aluejaot 2006, Käsikirjoja 28). On huomattava, että oppilaitoksen opiskelijamäärään on laskettu kaikkien toimipaikkojen opiskelijamäärät ja sijaintikuntana on pääkoulun sijainkunta. Oppilaitoksen kuntatunnus määräytyy oppilaitoksen hallintokunnan mukaan.

Antalet studerande i den här publikationen har i huvudsak statistikförts enligt situationen 20.9.2006 enligt följande:

- Antalet elever i *grundskolor* omfattar eleverna i förskoleundervisning, årskurserna 1–9 och tilläggsundervisning. Uppgiften om antalet elever är slutlig.
- Antalet studerande i *gymnasier* omfattar de studerande på gymnasie- och grundnivå som studerar hela lärokursen och ämnesstuderande. Den slutliga uppgiften om studerande med hela lärokursen vid gymnasier utges i publikationen Läroanstaltsstatistik och under adress www.stat.fi.
- Antalet studerande vid *yrkesläroanstalter och yrkeshögskolor* omfattar antalet studerande i utbildning som leder till och inte leder till examen. Uppgiften om det slutliga antalet studerande i utbildning som leder till examen utges i publikationen Läroanstaltsstatistik under adress www.stat.fi.
- Antalet studerande vid *universitet* gäller studerande som är anmälda som närvarande eller frånvarande för studier som leder till examen. Den slutliga uppgiften om studerande utges i publikationen Läroanstaltsstatistik under adress www.stat.fi.
- Antalet studerande vid *musikläroanstalter, idrottsutbildningscentrer och folkhögskolor* är antalet studerande i utbildning som leder till och inte leder till examen. Den slutliga uppgiften om studerande i utbildning som leder till examen utges i publikationen Läroanstaltsstatistik under adress www.stat.fi.
- Antalet studerande vid *medborgarinstitut och sommaruniversitet* är läroanstalternas uppskattning om antalet personer som studerat under höstterminen 2006.
- Antalet studerande vid *studiecentraler* omfattar antalet studerande den vecka den 20.9. infaller.

Regionala indelningar

Uppgifterna om regional indelning bygger på Statistikcentralens kommunindelningsregister från år 2006 (Kommuner och kommunbaserade indelningar 2006, Handböcker 28). Det bör observeras att antalet studerande vid en läroanstalt omfattar de studerande vid samtliga arbetsställen och att belägenhetskommunen är den kommun där huvudskolan är belägen. Läroanstaltens kommunbeteckning fastställs enligt administrationskommunen.

Lääni

Läänitunnukset ovat seuraavat:

- 1 Etelä-Suomi
- 2 Länsi-Suomi
- 3 Itä-Suomi
- 4 Oulu
- 5 Lappi
- 6 Ahvenanmaa

Maakunta

Maakuntatunnukset ovat seuraavat:

- 01 Uusimaa
- 20 Itä-Uusimaa
- 02 Varsinais-Suomi
- 04 Satakunta
- 05 Kanta-Häme
- 06 Pirkanmaa
- 07 Päijät-Häme
- 08 Kymenlaakso
- 09 Etelä-Karjala
- 10 Etelä-Savo
- 11 Pohjois-Savo
- 12 Pohjois-Karjala
- 13 Keski-Suomi
- 14 Etelä-Pohjanmaa
- 15 Pohjanmaa
- 16 Keski-Pohjanmaa
- 17 Pohjois-Pohjanmaa
- 18 Kainuu
- 19 Lappi
- 21 Ahvenanmaa

Län

Länsbeteckningarna är följande:

- 1 Södra Finland
- 2 Västra Finland
- 3 Östra Finland
- 4 Uleåborg
- 5 Lappland
- 6 Åland

Landskap

Landskapsbeteckningarna är följande:

- 01 Nyland
- 20 Östra Nyland
- 02 Egentliga Finland
- 04 Satakunta
- 05 Egentliga Tavastland
- 06 Birkaland
- 07 Päijänne-Tavastland
- 08 Kymmenedalen
- 09 Södra Karelen
- 10 Södra Savolax
- 11 Norra Savolax
- 12 Norra Karelen
- 13 Mellersta Finland
- 14 Södra Österbotten
- 15 Österbotten
- 16 Mellersta Österbotten
- 17 Norra Österbotten
- 18 Kajanaland
- 19 Lappland
- 21 Åland

2. Tilastotutkimuksen menetelmäkuvaus

Koulutuksen järjestäjät ja oppilaitokset -tilasto perustuu Tilastokeskuksen koulutuksen järjestäjiltä ja oppilaitoksilta keräämiin sekä opetusministeriön koulutuksen järjestämis- ja ylläpitäjälupien tietoihin. Aineistot ovat kokonaisaineistoja.

3. Tietojen oikeellisuus ja laatu

Tietojen käsittelyprosessin aikana tilaston perustana olevien tietojen korkea laatu varmistetaan useiden erilaisten tilastollisten tarkistusohjelmien avulla, tiedonantajille tehdyillä lisäkyselyillä sekä vertailuilla aiempiin vastaaviin tilastoihin ja muihin tietolähteisiin.

2. Metodbeskrivning

Registren över utbildningsanordnare och läroanstalter baserar sig på uppgifter som Statistikcentralen samlat in av utbildningsanordnarna och läroanstalterna samt på undervisningsministeriets uppgifter om tillstånden att ordna och driva utbildning. Materialen är totalmaterial.

3. Felfrihet och exakthet

Under processen att bearbeta uppgifterna säkerställs den höga kvaliteten av de uppgifter som statistiken bygger på med hjälp av flera olika kontrollprogram, med tilläggningsfrågningar till uppgiftslämnare samt med jämförelser med tidigare motsvarande statistik och andra uppgiftskällor.

4. Tietojen ajantasaisuus ja oikea-aikaisuus

Koulutuksen järjestäjät ja oppilaitokset -tilasto ilmestyy vuosittain. Tiedot ilmestyvät noin 4 kuukautta viiteajankohdan jälkeen. Opiskelijamäärätiedot ovat peruskouluja lukuun ottamatta ennakkotietoja. Lopulliset opiskelijamäärät koulutuksittain julkaistaan seuraavassa Tilastokeskuksen koulutussarjan Oppilaitostilastot-julkaisussa ja osoitteessa www.tilastokeskus.fi.

5. Tietojen saatavuus ja läpinäkyvyys

Tilastosta julkaistaan tietoja Tilastokeskuksen Internet-sivuilla ja Oppilaitostilastot-julkaisuissa. Tarkempia tietoja voi kysellä myös suoraan Oppilaitostilastot-vastuualueelta, jossa tilasto laaditaan. Oppilaitosrekisterin aineistoista voidaan tuottaa asiakkaiden toivomusten mukaisia maksullisia tilastoja, taulukoita, oppilaitoksen sijaintia kuvaavia karttoja ja erityisselvityksiä.

Oppilaitosten osoitetilaukset

Oppilaitosrekisterissä ovat myös oppilaitosten osoitteet. Oppilaitosten osoitteet voi tilata sähköisessä muodossa, esim. Excel-tiedostona, erillisen sopimuksen mukaan.

Nimi- ja osoitetiedot voidaan valita asiakkaan toivomuksesta mm. oppilaitostyyppin, kunnan, läänin, maakunnan, opetuskielen, omistajatyypin ja koulun koon perusteella.

Oppilaitososoitteiden hinnasto vuonna 2007

- Perusmaksu 180 euroa
- Nimi- ja osoitetiedot 0,36 euroa/osoite
- Laajat tiedot: nimi- ja osoitetietojen lisäksi muita tietoja, 0,50 euroa/osoite.

Kaikkiin hintoihin lisätään arvonlisävero 22 %.

Tilaukset ja tiedustelut

Henkilötilastot
Erityispalvelut
00022 TILASTOKESKUS
Puh. (09) 1734 3575
tiina.kivilahti@tilastokeskus.fi

4. Tidsenlighet och rättidighet

Statistiken Utbildningsanordnare och läroanstalter utges årligen. Uppgifterna utkommer omkring 4 månader efter referensperioden. Uppgifter om antalet studerande är preliminära uppgifter med undantag av grundskolor. De slutliga uppgifterna om de studerande utges i den följande publikationen Läroanstaltsstatistik i Statistikcentralens utbildningsserie och under adress www.stat.fi.

5. Tillgänglighet och transparens

Uppgifter om statistiken publiceras på Statistikcentralens webbsidor och i publikationen Läroanstaltsstatistik. Närmare information ges också av ansvarsenheten för läroanstaltsstatistik, där statistiken utarbetas. Utgående från materialet i läroanstaltsregistret är det möjligt att producera avgiftsbelagd statistik, tabeller, kartor över läroanstaltens läge och specialutredningar enligt kundens önskemål.

Adressbeställningar

Läroanstaltsregistret innehåller också läroanstalternas adresser. Läroanstalternas adresser kan beställas i elektronisk form, t.ex. som Excel-fil, enligt separat avtal.

Namn- och adressuppgifterna kan väljas enligt kundens önskemål bl.a. utgående från läroanstaltstyp, kommun, län, landskap, undervisningsspråk, ägartyp och skolstorlek.

Prislista över läroanstaltsadresser år 2007

- Grundavgift 180 euro
- Namn- och adressuppgifter 0,36 euro/adress
- Omfattande uppgifter: andra uppgifter utöver namn- och adressuppgifter 0,50 euro/adress

Mervärdesskatt på 22 % läggs till alla priser.

Beställningar och förfrågningar

Individstatistik
Specialtjänster
00022 STATISTIKCENTRALEN
Tfn (09) 1734 3575 /
tiina.kivilahti@stat.fi

6. *Tilastojen vertailukelpoisuus*

Oppilaitokset-tilaston laadinta on aloitettu vuonna 1971. Tiedot ovat vertailukelpoisia vuodesta 1999 lähtien oppilaitostyyppiluokituksen muuttumisen vuoksi. Oppilaitostyyppiluokitus muutettiin uuden koululainsäädännön vuoksi tuona vuonna. Koulutuksen järjestäjät -tilasto on aloitettu vuonna 1999.

7. *Selkeys ja eheys/ yhtenäisyys*

Tilastokeskus pyrkii käyttämään kaikissa oppilaitosta kuvaavissa aineistoissa antamaansa oppilaitostunnusta sekä koulutuksen järjestäjän tunnuksena liike- ja yhteisötunnusta.

6. *Jämförbarhet*

Utarbetandet av läroanstaltsstatistiken har inletts år 1971. Från och med år 1999 är uppgifterna jämförbara på grund av ändringen i klassificeringen av läroanstaltstyper. Klassificeringen av läroanstaltstyp ändrades på grund av den nya skollagstiftningen. Statistiken över utbildningsanordnare inleddes år 1999.

7. *Tydlighet och konsistens*

Statistikcentralen strävar efter att i allt material över läroanstalter använda den läroanstaltskod den givit samt affärs- och företagsnummer som utbildningsanordnarens kod.

Julkaisu sisältää tietoja oppilaitoksista ja koulutuksen järjestäjistä vuodelta 2006

- oppilaitokset ja oppilaitosten oppilasmäärät lääneittäin ja kunnittain
- oppilaitosten osoitetiedot
- oppilaitokset oppilaitostyypeittäin
- oppilaitosrekisteriin tehdyt muutokset
- koulutuksen järjestäjät ja niiden ylläpitämät oppilaitokset

Publikationen innehåller uppgifter om läroanstalter och utbildningsanordnare år 2006

- läroanstalter och antal elever efter län och kommun
- läroanstalternas adresser
- läroanstalter efter läroanstaltstyp
- förändringar i läroanstaltsregistret
- utbildningsanordnare och deras läroanstalter

Tilastokeskus, myyntipalvelu
PL 4C
00022 TILASTOKESKUS
puh. (09) 1734 2011
faksi (09) 1734 2500
myynti@tilastokeskus.fi
www.tilastokeskus.fi

Statistikcentralen, försäljning
PB 4C
00022 STATISTIKCENTRALEN
tfn (09) 1734 2011
fax (09) 1734 2500
myynti@stat.fi
www.stat.fi

Statistics Finland, Sales Services
P.O.Box 4C
FI-00022 STATISTICS FINLAND
Tel. +358 9 1734 2011
Fax +358 9 1734 2500
sales@stat.fi
www.stat.fi

ISSN 1795-5165
= Suomen virallinen tilasto
ISSN 1457-5183 (print)
ISBN 978-952-467-672-4 (print)
ISSN 1796-3796 (pdf)
ISBN 978-952-467-673-1 (pdf)
Tuotenumero 3127 (print)
Tuotenumero 3128 (pdf)
EH



9 789524 67676