

Tietoja Hämeen tiepiirin yleisistä teistä 1.1.1995

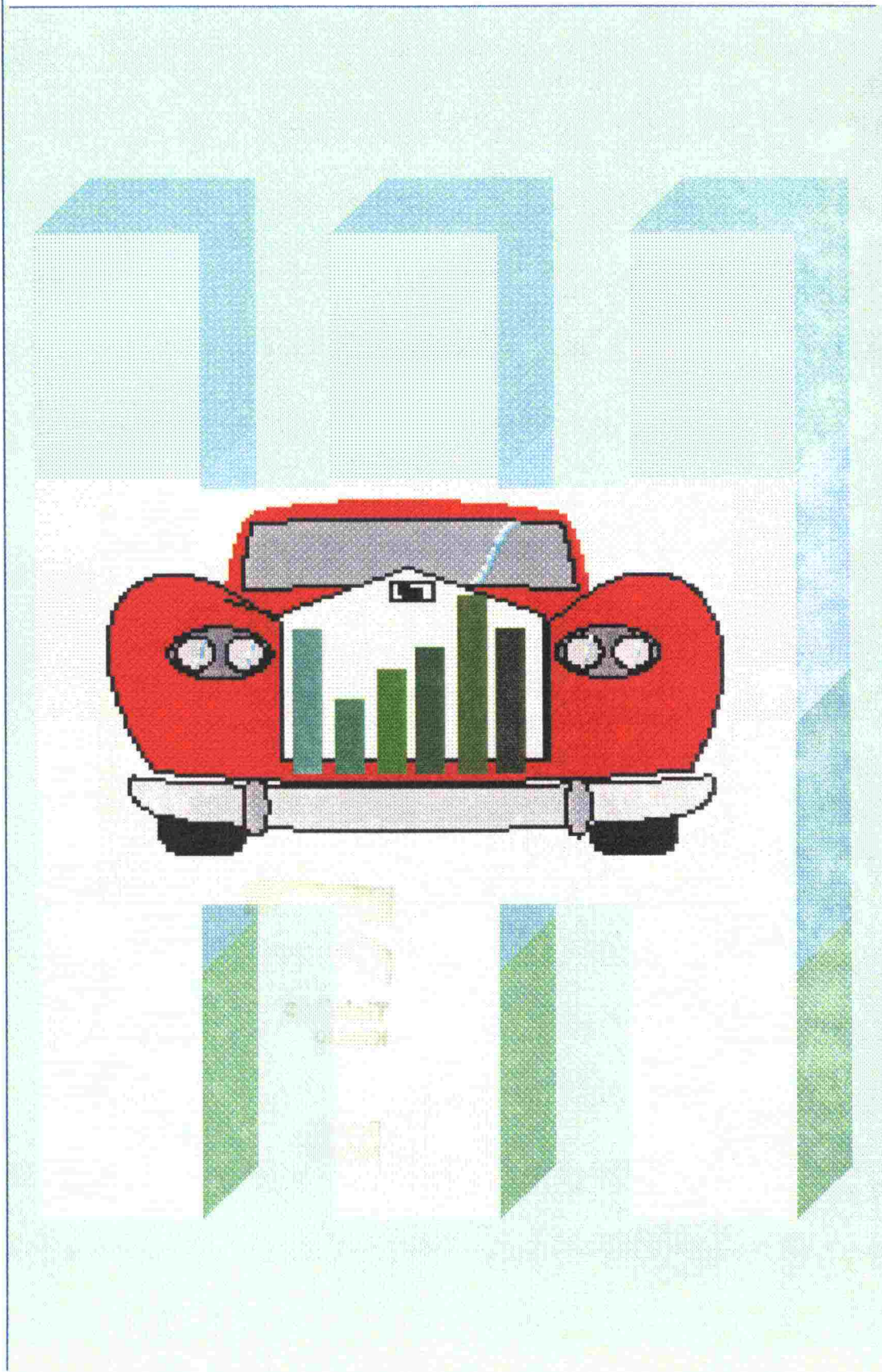

**Hämeen tiepiirin
tilastoja
2/1995**

Tampere 22.2.1995

Hämeen tiepiiri
Tiestötietopalvelut

08 TIEL/HÄM



Tielaitos
Kirjasto

Doknro: 960298
Nidenro: 960400

LUKIJALLE

Julkaisu kertoo Hämeen piirin yleisistä teistä.

Olemme koonneet mahdollisimman monipuolista tietoa piirin tiestöstä ja sen tilasta. Julkaisu sisältää tietoja tiepituuksista, päällysteistä, liikennemääristä sekä kuvia tiestön kuntoennusteesta kuluvalle keväälle.

Vertailuja on tehty tiemestaripireittain, tienpitoalueittain ja kunnittain.

Lähtötiedot olemme saaneet tierekisteristä, kuntotietorekisteristä sekä liikenteen automaattisesta mittausjärjestelmästä.

Lähtötietojen hankintaan on osallistunut koko tiestötietopalvelujen henkilökunta.

Tampereella 22. helmikuuta 1995

Sirkka Lahtinen



Lisätietoja asiasta saa tiestötietopalveluista.

TIESTÖTIETOPALVELUT

Tierekisteri	Hannu Vainio	251 2292
	Eevi Auvinen	251 2307
	Armi Hänninen	251 2244
	Sirkka Lahtinen	251 2297
Liikennetiedot	Matti Kaperi	251 2451
	Ulla Sippola	251 2449
	Tarmo Vuori	251 2448
	Eevi Auvinen	251 2307
Kuntotietorekisteri	Seppo Kotilainen	251 2290
	Sirkka Lahtinen	251 2297
PMS	Sirkka Lahtinen	251 2297
	Seppo Kotilainen	251 2290
Onnettomuusrekisteri	Tuija Myllymäki	251 2454
	Hannu Vainio	251 2292
Mittaukset	Pasi Mäkelä	251 2329
	Timo Rimmi	
	Matti Liettälä	251 2327
	Matti Mäkelä	

Sisältö

Liikenteen automaattiset mittauspisteet (kuva)

Liikenteen kehitys 1994 (kuva)

Liikenteen muutos Hämeen tiepiirin pääteillä 1994 ja

liikennemäärät toiminnallisen tieluokan mukaan tiemestaripiireittäin (kuva)

Tiepituus toiminnallisen tieluokan mukaan

Tiepituus kunnossapitoluokittain

Tiepituus tieluokan mukaan

Vuosisuorite tieluokan mukaan

Vuosisuorite toiminnallisen tieluokan mukaan

Vuosisuorite kunnossapitoluokittain

Tiepituus kunnittain hallinnollisen tieluokan mukaan 1994

Tiepituus kunnittain päällystetyypin mukaan 1994

Kartat:

Päällysteet tyypeittäin

Liikennemäärät

Kunnossapitoluokka

Päällystamisvuosi

Liikennelaskentavuosi

Kevyen liikenteen väylät

Tievalaistus ja hirviaidat

Viimeinen kelirikkovuosi

Urasyvyys KVL yli 1500

Tasaisuus KVL yli 1500

Vauriosumma KVL yli 1500

Tasaisuus KVL 350-1500

Vauriosumma KVL 350-1500

Tasaisuus KVL alle 350

Vauriosumma KVL alle 350





LIIKENTEEN AUTOMAATTISET MITTAUSPISTEET (LAM) 1.1.1995



LIIKENTEEN KEHITYS 1994

KEHI194 / EA / 10.1.1995

Muutos LAM-pisteillä edellisen vuoden
vastaavaan ajankohtaan verrattuna

-  < - 4 %
-  < - 2 %
-  < 0 %
-  < 2 %
-  < 4 %
-  > 4 %

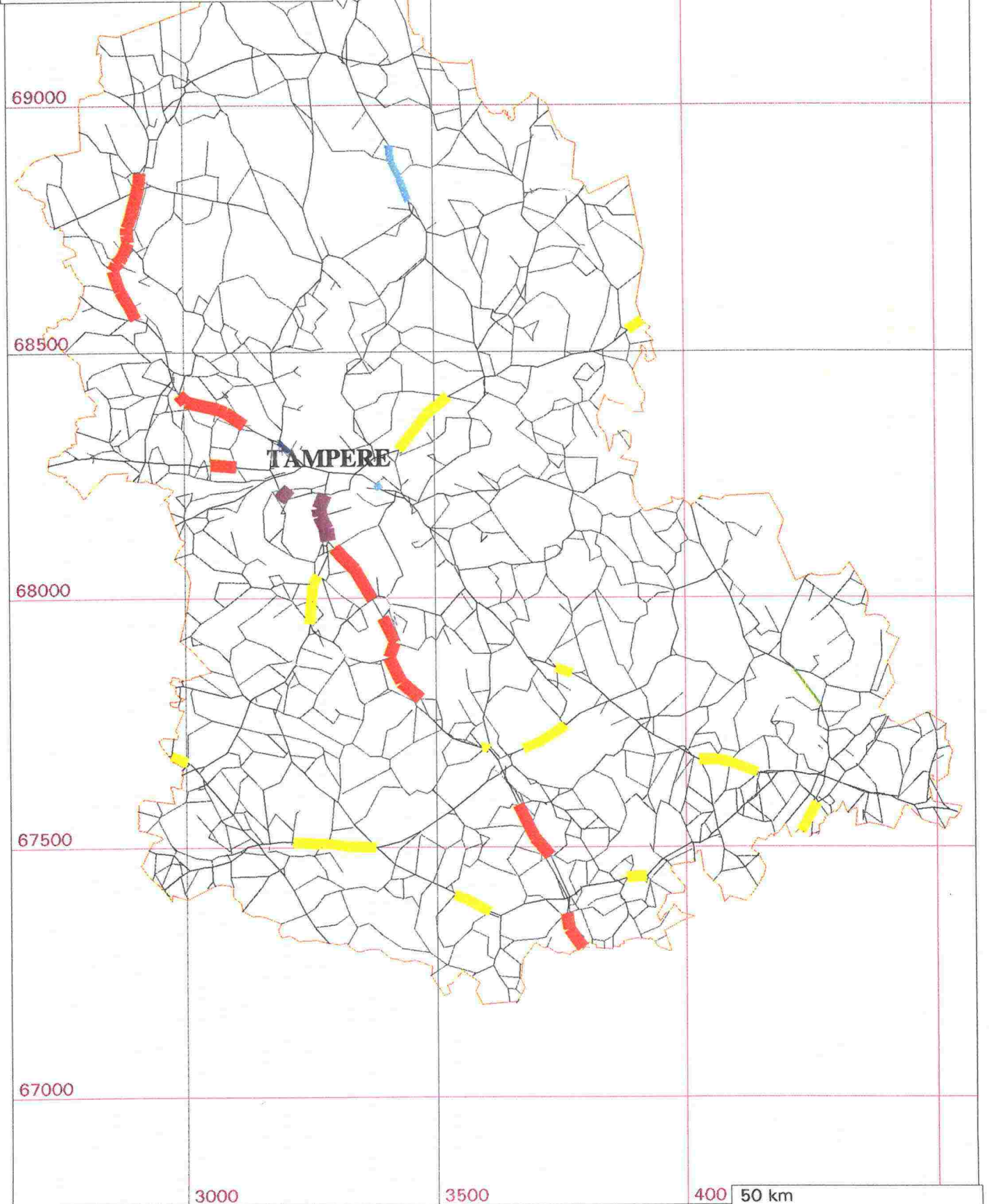

LIIKENTEEN MUUTOS HÄMEEN TIEPIIRIN PÄÄTEILLÄ 1994

EDELLISEN VUODEN VASTAAVAAN AJANKOHTAAN VERRATTUNA

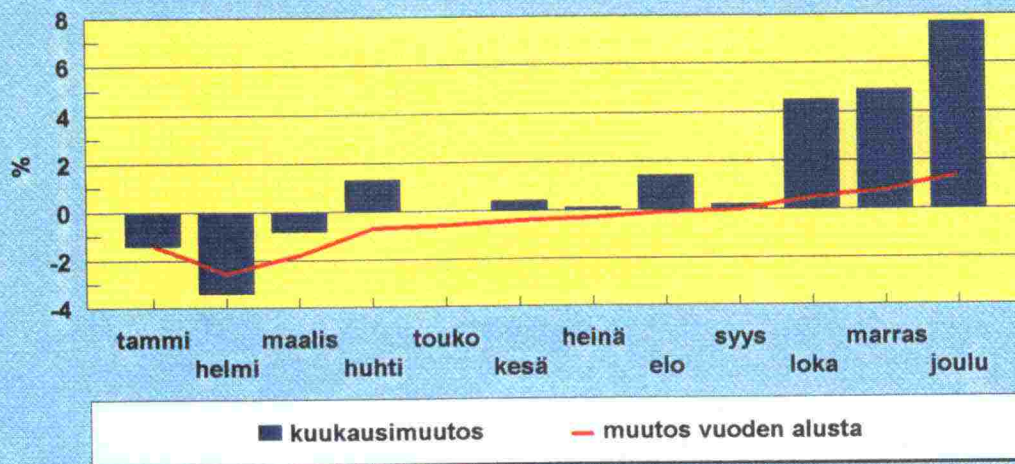

LAM - laitteita on piirin päätieverkolla 26 kpl. Liikennelaskentatulokset tallentuvat automaattisesti kerran vuorokaudessa piirin tietojärjestelmään.

Lähde: LAM - pisteet

LIIKENNEMÄÄRÄT TOIMINNALLISEN TIELUOKAN MUKAAN

TIEMESTARIPIIREITTÄIN 1.1.1995

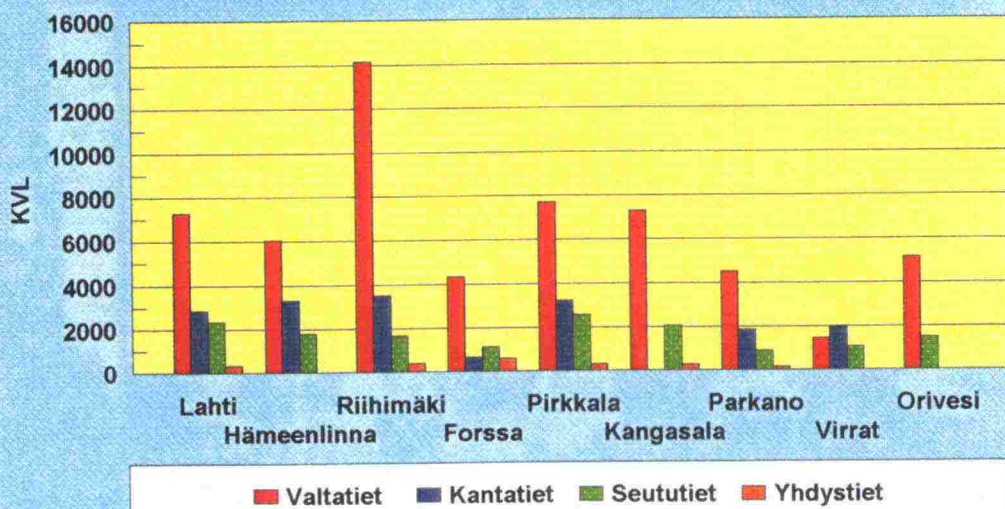

Lähde: Tierekisteri

TIEPITUUS (m) TOIMINNALLISEN TIELUOKAN MUKAAN 1.1.1995

Tmp	Valtatiet	Kantatiet	Seututiet	Yhdystiet	Yhteensä
PÄIJÄT-HÄMEEN TIENPITOALUE					
11 Lahti	157673	44523	143181	823631	1169008
Yhteensä	157673	44523	143181	823631	1169008
KANTA-HÄMEEN TIENPITOALUE					
21 Hämeenlinna	121683	51786	90876	512779	777124
22 Riihimäki	32192	66626	91006	488554	678378
23 Forssa	120002	4750	74496	563035	762283
Yhteensä	273877	123162	256378	1564368	2217785
ETELÄ-PIRKANMAAN TIENPITOALUE					
31 Pirkkala	198086	19186	122545	724042	1063859
34 Kangasala	43129	3542	157857	421194	625722
Yhteensä	241215	22728	280402	1145236	1689581
POHJOIS-PIRKANMAAN TIENPITOALUE					
42 Parkano	137915	0	116937	669332	924184
43 Virrat	52393	85790	161472	553870	853525
45 Orivesi	65541	85338	172019	707008	1029906
Yhteensä	255849	171128	450428	1930210	2807615
PÄIJÄT-HÄME	157673	44523	143181	823631	1169008
KANTA-HÄME	273877	123162	256378	1564368	2217785
ETELÄ-PIRKANMAA	241215	22728	280402	1145236	1689581
POHJOIS-PIRKANMAA	255849	171128	450428	1930210	2807615
YHTEENSÄ	928614	361541	1130389	5463445	7883989

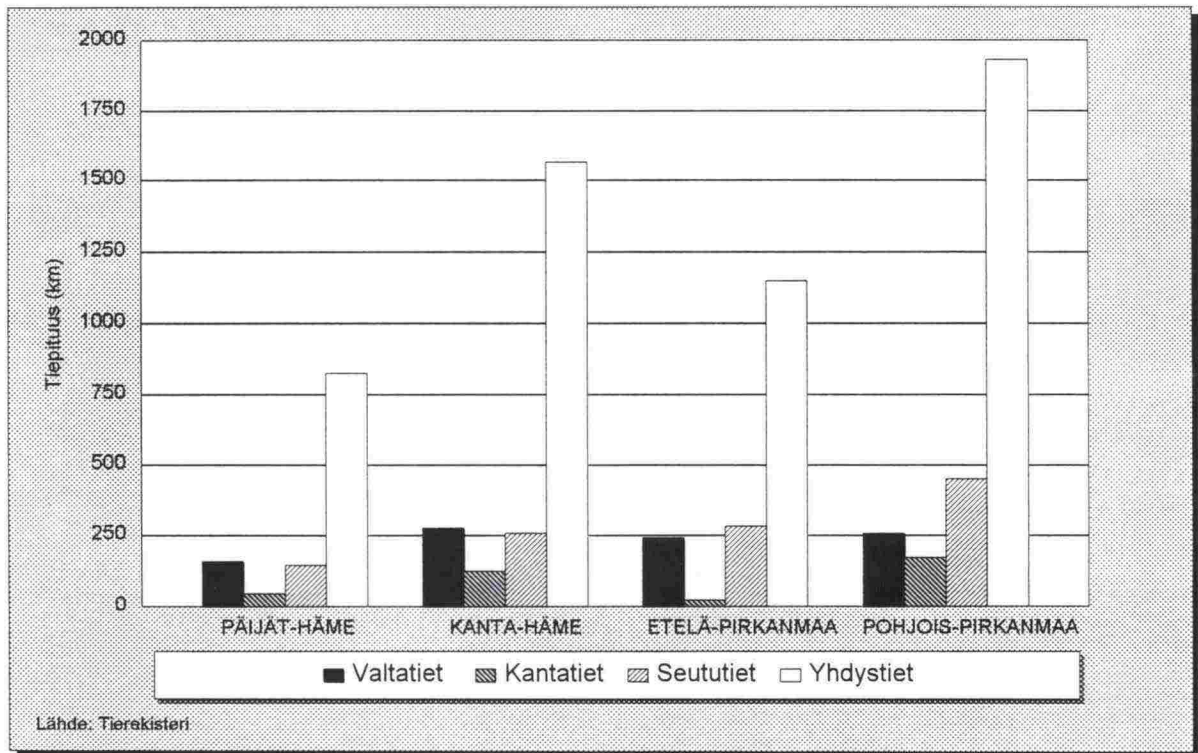

TIEPITUUS (m) TOIMINNALLISEN TIELUOKAN MUKAAN 1.1.1995

Tmp	Valtatiet	Kantatiet	Seututiet	Yhdystiet	Yhteensä
PÄIJÄT-HÄMEEN TIENPITOALUE					
11 Lahti					
-Kesto	157673	44523	62530	77638	342364
-Kevyt	0	0	80651	294405	375056
-SOP	0	0	0	88848	88848
-Sora	0	0	0	362740	362740
Yhteensä	157673	44523	143181	823631	1169008

KANTA-HÄMEEN TIENPITOALUE					
21 Hämeenlinna					
-Kesto	121683	51786	40624	77002	291095
-Kevyt	0	0	50252	158892	209144
-SOP	0	0	0	74468	74468
-Sora	0	0	0	202417	202417
Yhteensä	121683	51786	90876	512779	777124
22 Riihimäki					
-Kesto	32192	66626	68630	73016	240464
-Kevyt	0	0	22376	163979	186355
-SOP	0	0	0	152257	152257
-Sora	0	0	0	99302	99302
Yhteensä	32192	66626	91006	488554	678378
23 Forssa					
-Kesto	120002	100	11601	65818	197521
-Kevyt	0	4650	59275	191336	255261
-SOP	0	0	0	71221	71221
-Sora	0	0	3620	234660	238280
Yhteensä	120002	4750	74496	563035	762283

TIEPITUUS (m) TOIMINNALLISEN TIELUOKAN MUKAAN 1.1.1995

Tmp	Valtatiet	Kantatiet	Seututiet	Yhdystiet	Yhteensä
ETELÄ-PIRKANMAAN TIENPITOALUE					
31 Pirkkala					
-Kesto	198086	19186	68898	85276	371446
-Kevyt	0	0	51987	235894	287881
-SOP	0	0	1660	83048	84708
-Sora	0	0	0	319824	319824
Yhteensä	198086	19186	122545	724042	1063859
34 Kangasala					
-Kesto	43129	3542	86006	30478	163155
-Kevyt	0	0	71851	113018	184869
-SOP	0	0	0	4098	4098
-Sora	0	0	0	273600	273600
Yhteensä	43129	3542	157857	421194	626722
POHJOIS-PIRKANMAAN TIENPITOALUE					
42 Parkano					
-Kesto	137915	0	30450	25207	193572
-Kevyt	0	0	86487	166711	253198
-SOP	0	0	0	73035	73035
-Sora	0	0	0	404379	404379
Yhteensä	137915	0	116937	689332	924184
43 Virrat					
-Kesto	52393	85790	40669	11239	190091
-Kevyt	0	0	120803	159020	279823
-SOP	0	0	0	60552	60552
-Sora	0	0	0	323059	323059
Yhteensä	52393	85790	161472	553870	853525
45 Orivesi					
-Kesto	65541	72743	75314	17999	231597
-Kevyt	0	12595	96705	199750	309050
-SOP	0	0	0	79358	79358
-Sora	0	0	0	409901	409901
Yhteensä	65541	85338	172019	707008	1029906

TIEPITUUS (m) KUNNOSSAPITOLUOKITTAIN 1.1.1995

TMP	I sk	I s	I	I B	II	III	YHTEENSÄ
PÄIJÄT-HÄMEEN TIENPITOALUE							
Lahti	13835	67988	89356	93625	346771	557433	1169008
Yhteensä	13835	67988	89356	93625	346771	557433	1169008
KANTA-HÄMEEN TIENPITOALUE							
Hämeenlinna	16373	22574	90921	44649	256513	346094	777124
Riihimäki	32192	0	0	105816	200456	339914	678378
Forssa	0	20543	104589	12242	210504	414405	762283
Yhteensä	48565	43117	195510	162707	667473	1100413	2217785
ETELÄ-PIRKANMAAN TIENPITOALUE							
Pirkkala	39058	97903	66968	99574	333559	426797	1063859
Kangasala	840	38495	6700	58373	184091	337223	625722
Yhteensä	39898	136398	73668	157947	517650	764020	1689581
POHJOIS-PIRKANMAAN TIENPITOALUE							
Parkano	0	40620	66436	71910	179894	565324	924184
Virrat	0	0	0	155410	232694	465421	853525
Orivesi	0	29261	38094	122078	291492	548981	1029906
Yhteensä	0	69881	104530	349398	704080	1579726	2807615
PÄIJÄT-HÄME	13835	67988	89356	93625	346771	557433	1169008
KANTA-HÄME	48565	43117	195510	162707	667473	1100413	2217785
ETELÄ-PIRKANMAA	39898	136398	73668	157947	517650	764020	1689581
POHJOIS-PIRKANMAA	0	69881	104530	349398	704080	1579726	2807615
YHTEENSÄ	102298	317384	463064	763677	2235974	4001592	7883989

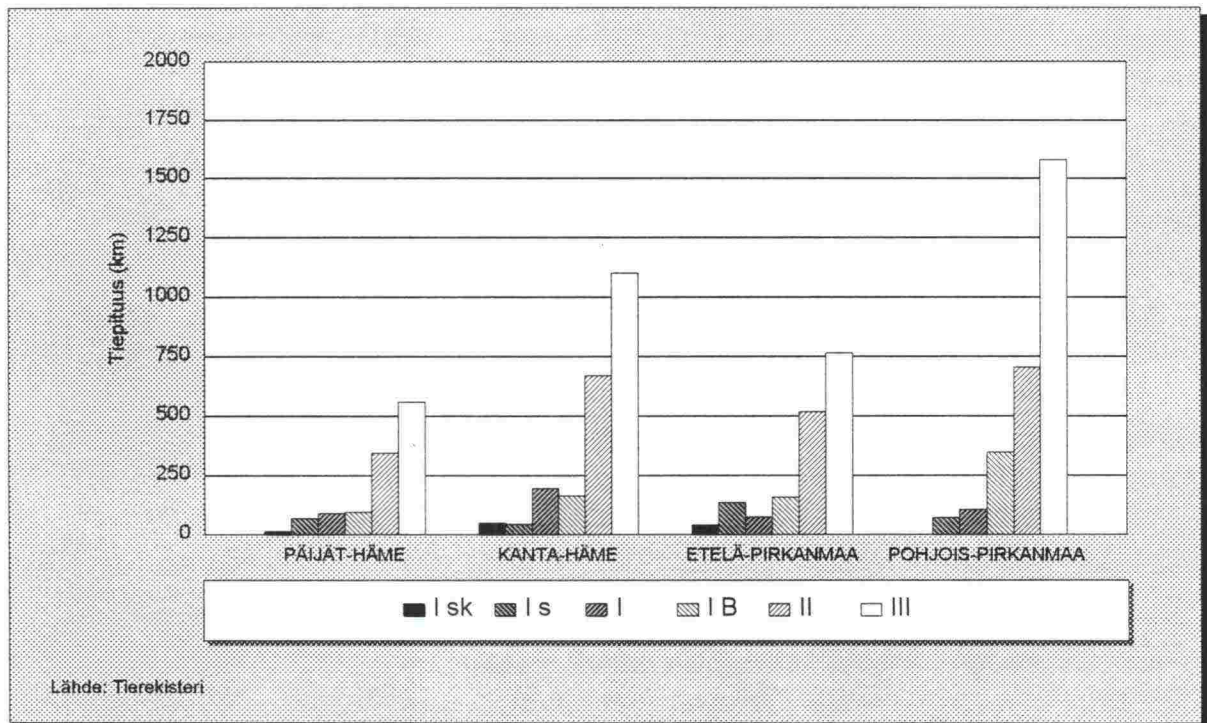

TIEPITUUS (m) KUNNOSSAPITOLUOKITTAIN 1.1.1995

Kunnossapitoluokka							
Tmp	I sk	I s	I	I B	II	III	Yhteensä
PÄIJÄT-HÄMEEN TIENPITOALUE							
11 Lahti							
-BET	13835	67988	89356	91074	66365	13746	342364
-AB	0	0	0	0	0	0	0
-BS	0	0	0	0	0	0	0
Kesto yht.	13835	67988	89356	91074	66365	13746	342364
-KAB	0	0	0	2551	44569	1061	48181
-ÖS	0	0	0	0	209801	117074	326875
-muut	0	0	0	0	0	0	0
Kevyt yht.	0	0	0	2551	254370	118135	375056
-SOP	0	0	0	0	0	88848	88848
-Sora	0	0	0	0	26036	336704	362740
Kaikki yht.	13835	67988	89356	93625	346771	557433	1169008
KANTA-HÄMEEN TIENPITOALUE							
21 Hämeenlinna							
-BET	0	0	0	0	0	0	0
-AB	16373	22574	90921	40703	101289	10549	282409
-BS	0	0	0	3946	0	4740	8686
Kesto yht.	16373	22574	90921	44649	101289	15289	291095
-KAB	0	0	0	0	123313	23130	146443
-ÖS	0	0	0	0	28221	34480	62701
-muut	0	0	0	0	0	0	0
Kevyt yht.	0	0	0	0	151534	57610	209144
-SOP	0	0	0	0	3233	71235	74468
-Sora	0	0	0	0	457	201960	202417
Kaikki yht.	16373	22574	90921	44649	256513	346094	777124
22 Riihimäki							
-BET	0	0	0	0	0	0	0
-AB	32192	0	0	105799	78747	18631	235369
-BS	0	0	0	17	5078	0	5095
Kesto yht.	32192	0	0	105816	83825	18631	240464
-KAB	0	0	0	0	80090	11965	92055
-ÖS	0	0	0	0	24639	69661	94300
-muut	0	0	0	0	0	0	0
Kevyt yht.	0	0	0	0	104729	81626	186355
-SOP	0	0	0	0	11455	140802	152257
-Sora	0	0	0	0	447	98855	99302
Kaikki yht.	32192	0	0	105816	200456	339914	678378
23 Forssa							
-BET	0	0	0	0	0	0	0
-AB	0	20543	104589	0	53087	19302	197521
-BS	0	0	0	0	0	0	0
Kesto yht.	0	20543	104589	0	53087	19302	197521
-KAB	0	0	0	12242	71949	45994	130185
-ÖS	0	0	0	0	73194	51882	125076
-muut	0	0	0	0	0	0	0
Kevyt yht.	0	0	0	12242	145143	97876	255261
-SOP	0	0	0	0	2563	68658	71221
-Sora	0	0	0	0	9711	228569	238280
Kaikki yht.	0	20543	104589	12242	210504	414405	762283

TIEPITUUS (m) KUNNOSSAPITOLUOKITTAIN 1.1.1995

Tmp	Kunnossapitoluokka						Yhteensä
	I sk	I s	I	I B	II	III	
ETELÄ-PIRKANMAAN TIENPITOALUE							
31 Pirkkala							
-BET	8145	2010	0	0	0	0	10155
-AB	30913	95893	66968	99574	61792	6070	361210
-BS	0	0	0	0	81	0	81
Kesto yht.	39058	97903	66968	99574	61873	6070	371446
-KAB	0	0	0	0	145399	22763	168162
-ÖS	0	0	0	0	88332	31070	119402
-muut	0	0	0	0	241	76	317
Kevyt yht.	0	0	0	0	233972	53909	287881
-SOP	0	0	0	0	4137	80571	84708
-Sora	0	0	0	0	33577	286247	319824
Kaikki yht.	39058	97903	66968	99574	333599	426797	1063859
34 Kangasala							
-BET	0	0	0	0	0	0	0
-AB	840	38495	6700	58373	50700	4948	160056
-BS	0	0	0	0	3099	0	3099
Kesto yht.	840	38495	6700	58373	53799	4948	163155
-KAB	0	0	0	0	44582	3294	47876
-ÖS	0	0	0	0	82100	54893	136993
-muut	0	0	0	0	0	0	0
Kevyt yht.	0	0	0	0	126682	58187	184869
-SOP	0	0	0	0	0	4098	4098
-Sora	0	0	0	0	3610	269990	273600
Kaikki yht.	840	38495	6700	58373	184091	337223	625722
POHJOIS-PIRKANMAAN TIENPITOALUE							
42 Parkano							
-BET	0	0	0	0	0	0	0
-AB	0	40620	66436	61248	17852	7416	193572
-BS	0	0	0	0	0	0	0
Kesto yht.	0	40620	66436	61248	17852	7416	193572
-KAB	0	0	0	10662	58305	6837	75804
-ÖS	0	0	0	0	103737	73387	177124
-muut	0	0	0	0	0	270	270
Kevyt yht.	0	0	0	10662	162042	80494	253198
-SOP	0	0	0	0	0	73035	73035
-Sora	0	0	0	0	0	404379	404379
Kaikki yht.	0	40620	66436	71910	179894	565324	924184
43 Virrat							
-BET	0	0	0	0	0	0	0
-AB	0	0	0	155410	32527	1829	189766
-BS	0	0	0	0	0	325	325
Kesto yht.	0	0	0	155410	32527	2154	190091
-KAB	0	0	0	0	127759	7133	134892
-ÖS	0	0	0	0	57643	87288	144931
-muut	0	0	0	0	0	0	0
Kevyt yht.	0	0	0	0	185402	94421	279823
-SOP	0	0	0	0	2275	58277	60552
-Sora	0	0	0	0	12490	310569	323059
Kaikki yht.	0	0	0	155410	232694	465421	853525
45 Orivesi							
-BET	0	0	0	0	0	0	0
-AB	0	29261	38094	120877	38044	5321	231597
-BS	0	0	0	0	0	0	0
Kesto yht.	0	29261	38094	120877	38044	5321	231597
-KAB	0	0	0	1201	99059	6585	106845
-ÖS	0	0	0	0	143156	59021	202177
-muut	0	0	0	0	28	0	28
Kevyt yht.	0	0	0	1201	242243	65606	309050
-SOP	0	0	0	0	1636	77722	79358
-Sora	0	0	0	0	9569	400332	409901
Kaikki yht.	0	29261	38094	122078	291492	548981	1029906

TIEPITUUS (m) TIELUOKAN MUKAAN 1.1.1995

Tmp	Taajamatiet	Päätiet	Muut tiet	Rampit	Lisäkaistat	Yhteensä
PÄIJÄT-HÄMEEN TIENPITOALUE						
11 Lahti	122342	168459	878207	17066	13853	1199927
Yhteensä	122342	168459	878207	17066	13853	1199927
KANTA-HÄMEEN TIENPITOALUE						
21 Hämeenlinna	74992	154800	547332	14220	1300	792644
22 Riihimäki	38814	98818	540746	13497	2360	694235
23 Forssa	56384	111581	594318	3043	2010	767336
Yhteensä	170190	365199	1682396	30760	5670	2254215
ETELÄ-PIRKANMAAN TIENPITOALUE						
31 Pirkkala	109716	188644	765499	51422	12304	1127585
34 Kangasala	53464	35840	536418	7280		633002
Yhteensä	163180	224484	1301917	58702	12304	1760587
POHJOIS-PIRKANMAAN TIENPITOALUE						
42 Parkano	28196	130043	765945	239	9525	933948
43 Virrat	31085	131383	691057	0	0	853525
45 Orivesi	66724	147969	815213	1298	1100	1032304
Yhteensä	126005	409395	2272215	1537	10625	2819777
PÄIJÄT-HÄME	122342	168459	878207	17066	13853	1199927
KANTA-HÄME	170190	365199	1682396	30760	5670	2254215
ETELÄ-PIRKANMAA	163180	224484	1301917	58702	12304	1760587
POHJOIS-PIRKANMAA	126005	409395	2272215	1537	10625	2819777
YHTEENSÄ	581717	1167537	6134735	108065	42452	8034506

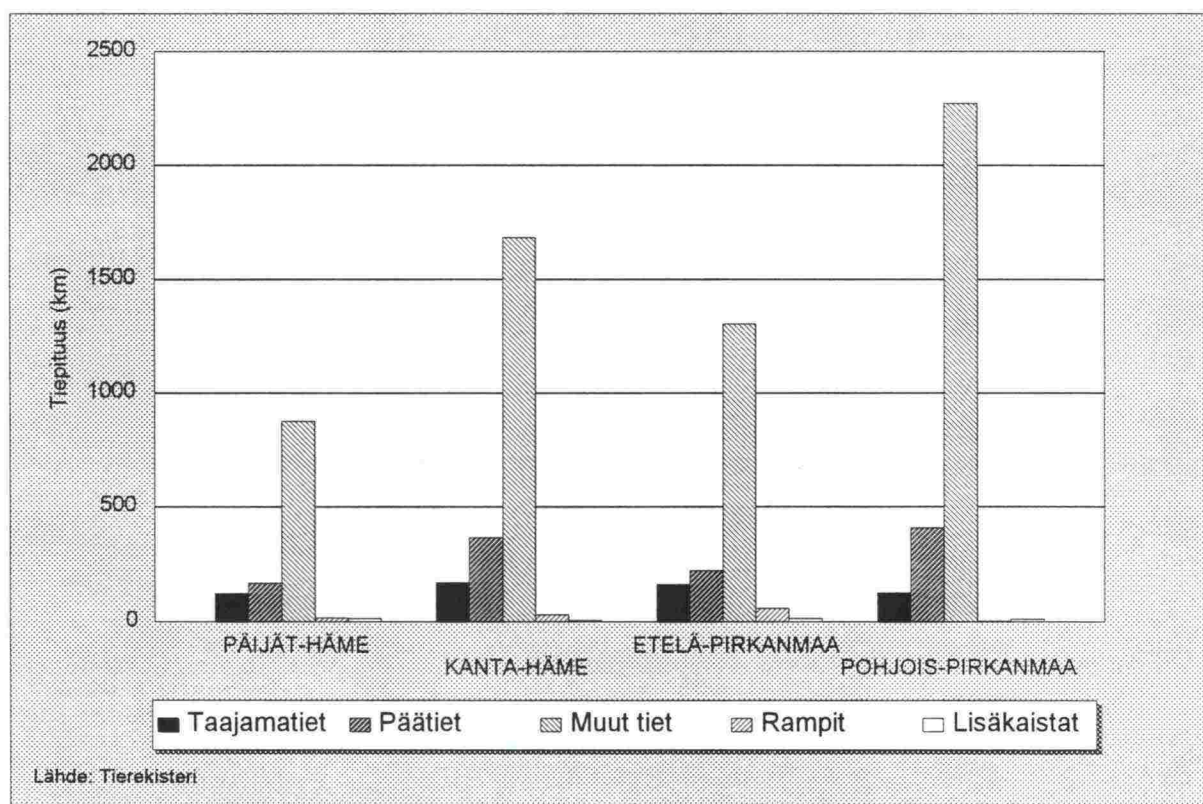

VUOSISUORITE (1000 ajon.km/v) TIELUOKAN MUKAAN 1.1.1995

Tmp	Taajamatiet	Päätiet	Muut tiet	Yhteensä
PÄIJÄT-HÄMEEN TIENPITOALUE				
11 Lahti	192737	358100	142588	693425
Yhteensä	192737	358100	142588	693425
KANTA-HÄMEEN TIENPITOALUE				
21 Hämeenlinna	106288	268822	95907	471017
22 Riihimäki	23256	252139	106430	381825
23 Forssa	50009	165468	85858	301335
Yhteensä	179553	686429	288195	1154177
ETELÄ-PIRKANMAAN TIENPITOALUE				
31 Pirkkala	239609	487052	180349	907010
34 Kangasala	85496	88970	111933	286399
Yhteensä	325105	576022	292282	1193409
POHJOIS-PIRKANMAAN TIENPITOALUE				
42 Parkano	21034	212430	98561	332025
43 Virrat	17814	80848	84909	183571
45 Orivesi	47362	179237	107790	334389
Yhteensä	86210	472515	291260	849985
PÄIJÄT-HÄME	192737	358100	142588	693425
KANTA-HÄME	179553	686429	288195	1154177
ETELÄ-PIRKANMAA	325105	576022	292282	1193409
POHJOIS-PIRKANMAA	86210	472515	291260	849985
YHTEENSÄ	783605	2093066	1014325	3890996

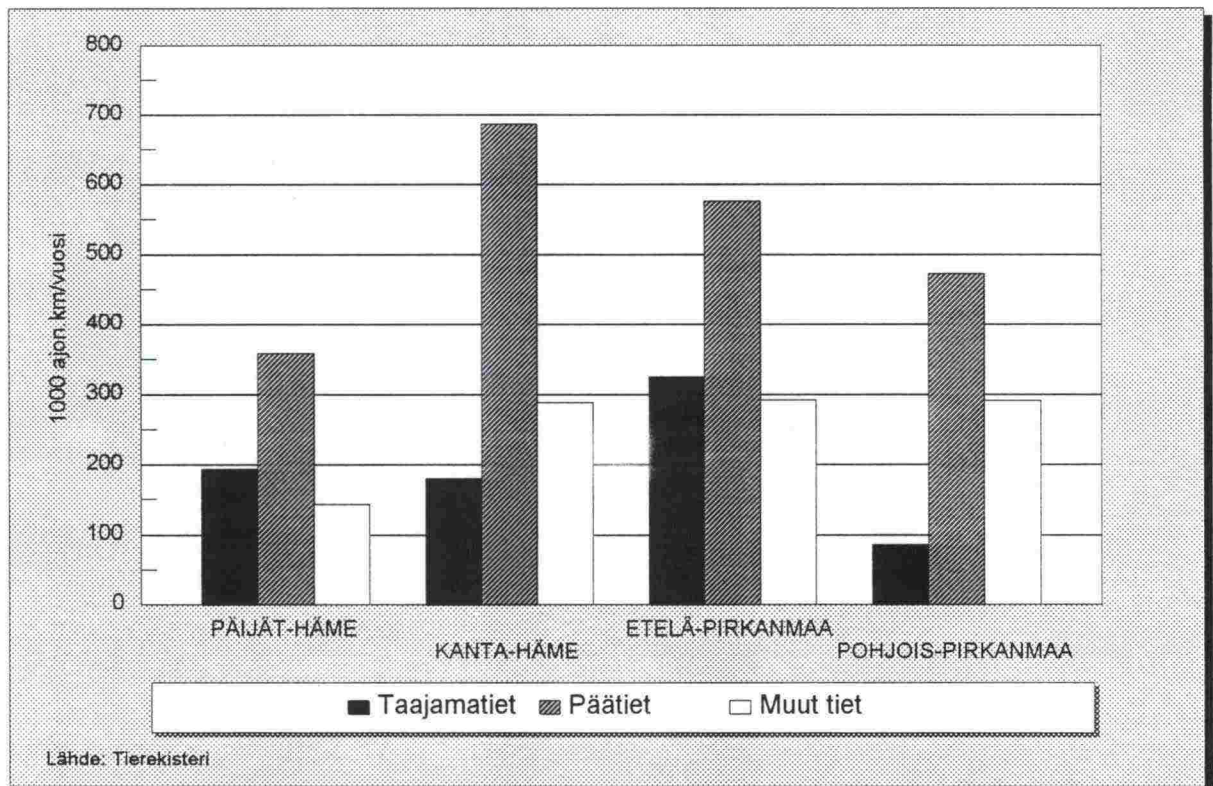

VUOSISUORITE (1000 ajon.km/v) TOIMINNALLISEN TIELUOKAN MUKAAN 1.1.1995

Tmp		Valtatiet	Kantatiet	Seututiet	Yhdystiet	Yhteensä
PÄIJÄT-HÄMEEN TIENPITOALUE						
11	Lahti	420595	46391	122984	103454	693425
	Yhteensä	420595	46391	122984	103454	693425
KANTA-HÄMEEN TIENPITOALUE						
21	Hämeenlinna	270023	62804	59268	78921	471017
22	Riihimäki	166479	85660	55708	73976	381825
23	Forssa	190904	1139	30589	78702	301335
	Yhteensä	627407	149604	145566	231600	1154177
ETELÄ-PIRKANMAAN TIENPITOALUE						
31	Pirkkala	556114	80118	116157	154619	907010
34	Kangasala	114688	4183	118963	48564	286399
	Yhteensä	670802	84302	235121	203184	1193409
POHJOIS-PIRKANMAAN TIENPITOALUE						
42	Parkano	227580	0	37656	66787	332025
43	Virrat	28080	58223	63138	34129	183571
45	Orivesi	123464	60905	95053	54966	334389
	Yhteensä	379125	119129	195847	155883	849985
YHTEENSÄ						
	PÄIJÄT-HÄME	420595	46391	122984	103454	693425
	KANTA-HÄME	627407	149604	145566	231600	1154177
	ETELÄ-PIRKANMAA	670802	84302	235121	203184	1193409
	POHJOIS-PIRKANMAA	379125	119129	195847	155883	849985
	YHTEENSÄ	2097930	399426	699519	694121	3890996

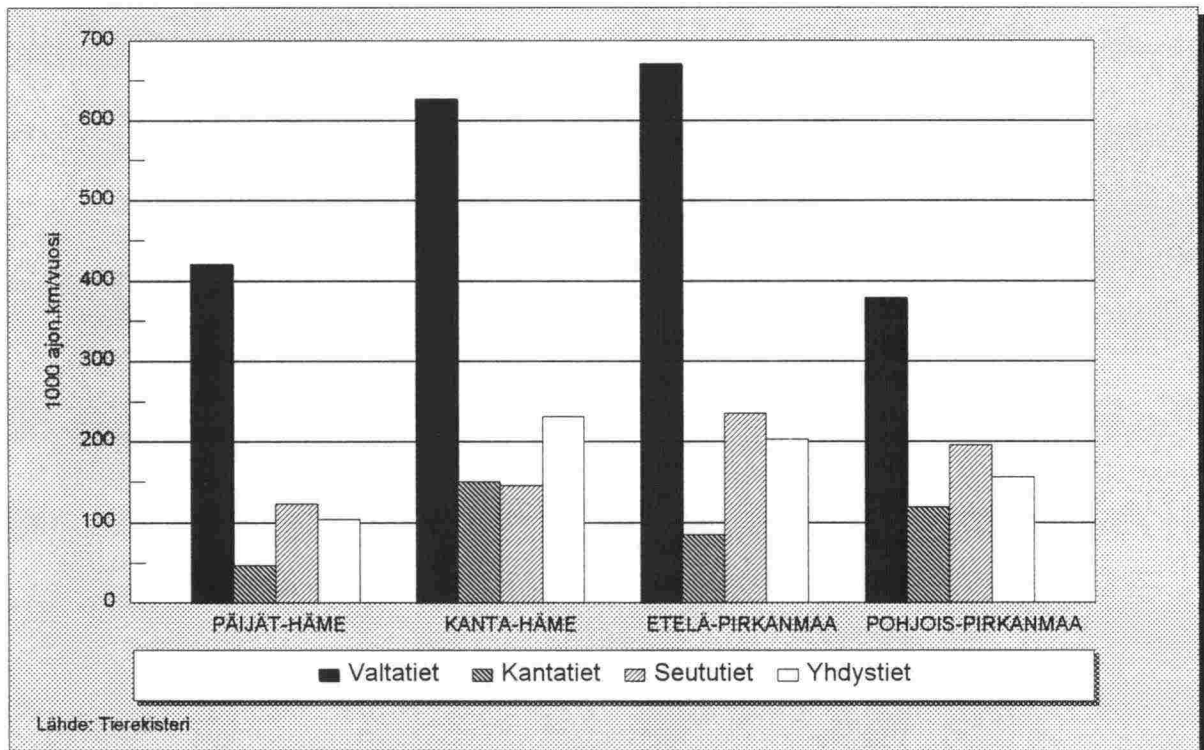

**VUOSISUORITE (1000 ajon.km/v) TOIMINNALLISEN TIELUOKAN
MUKAAN 1.1.1995**

Tmp	Valtatiet	Kantatiet	Seututiet	Yhdystiet	Yhteensä
PÄIJÄT-HÄMEEN TIENPITOALUE					
11 Lahti					
-Kesto	420595	46391	88019	35257	590263
-Kevyt	0	0	34965	46246	81211
-SOP	0	0	0	5666	5666
-Sora	0	0	0	16285	16285
Yhteensä	420595	46391	122984	103454	693425
KANTA-HÄMEEN TIENPITOALUE					
21 Hämeenlinna					
-Kesto	270023	62804	45561	37381	415771
-Kevyt	0	0	13706	27458	41165
-SOP	0	0	0	4597	4597
-Sora	0	0	0	9484	9484
Yhteensä	270023	62804	59268	78921	471017
22 Riihimäki					
-Kesto	166479	85660	46607	38436	337184
-Kevyt	0	0	9101	23446	32547
-SOP	0	0	0	8884	8884
-Sora	0	0	0	3210	3210
Yhteensä	166479	85660	55708	73576	381825
23 Forssa					
-Kesto	190904	23	7541	35175	233643
-Kevyt	0	1116	22682	29604	53403
-SOP	0	0	0	4872	4872
-Sora	0	0	366	9051	9417
Yhteensä	190904	1139	30589	78702	301335

**VUOSISUORITE (1000 ajon.km/v) TOIMINNALLISEN TIELUOKAN
MUKAAN 1.1.1995**

Tmp	Valtatiet	Kantatiet	Seututiet	Yhdystiet	Yhteensä
ETELÄ-PIRKANMAAN TIENPITOALUE					
31 Pirkkala					
-Kesto	556114	80118	93705	87667	817606
-Kevyt	0	0	21925	44584	66509
-SOP	0	0	527	5300	5827
-Sora	0	0	0	17068	17068
Yhteensä	556114	80118	116157	154619	907010
34 Kangasala					
-Kesto	114688	4183	94324	18736	231932
-Kevyt	0	0	24639	18211	42850
-SOP	0	0	0	176	176
-Sora	0	0	0	11441	11441
Yhteensä	114688	4183	118963	48554	286399
POHJOIS-PIRKANMAAN TIENPITOALUE					
42 Parkano					
-Kesto	227580	0	16487	16877	260944
-Kevyt	0	0	21169	29089	50258
-SOP	0	0	0	4917	4917
-Sora	0	0	0	15904	15904
Yhteensä	227580	0	37656	56787	332025
43 Virrat					
-Kesto	28080	58223	37497	6599	130399
-Kevyt	0	0	25641	14225	39866
-SOP	0	0	0	2430	2430
-Sora	0	0	0	10875	10875
Yhteensä	28080	58223	63138	34129	183571
45 Orivesi					
-Kesto	123464	54757	68136	8369	254727
-Kevyt	0	6148	26917	27698	60763
-SOP	0	0	0	4588	4588
-Sora	0	0	0	14310	14310
Yhteensä	123464	60905	95053	54966	334389

VUOSISUORITE (1000 ajon.km/v) KUNNOSSAPITOLUOKITTAIN 1.1.1995

Tmp	Kunnossapitoluokka						Yhteensä
	I sk	I s	I	I B	II	III	
PÄIJÄT-HÄMEEN TIENPITOALUE							
Lahti	70650	232888	146886	111309	100981	30709	693425
Yhteensä	70650	232888	146886	111309	100981	30709	693425
KANTA-HÄMEEN TIENPITOALUE							
Hämeenlinna	75294	71143	147888	63664	91130	21897	471017
Riihimäki	166480	0	0	122928	71767	20649	381825
Forssa	0	47432	148748	5863	73027	26264	301335
Yhteensä	241775	118576	296637	192455	235924	68810	1154177
ETELÄ-PIRKANMAAN TIENPITOALUE							
Pirkkala	234456	294818	99833	127471	123522	26909	907010
Kangasala	4142	106314	7849	76404	72965	18724	286399
Yhteensä	238598	401132	107682	203875	196487	45634	1193409
POHJOIS-PIRKANMAAN TIENPITOALUE							
Parkano	0	112004	99196	43049	47142	30632	332025
Virrat	0	0	0	116142	49015	18412	183571
Orivesi	0	73825	51248	111192	75406	22716	334389
Yhteensä	0	185830	150445	270384	171564	71761	849985
PÄIJÄT-HÄME	70650	232888	146886	111309	100981	30709	693425
KANTA-HÄME	241775	118576	296637	192455	235924	68810	1154177
ETELÄ-PIRKANMAA	238598	401132	107682	203875	196487	45634	1193409
POHJOIS-PIRKANMAA	0	185830	150445	270384	171564	71761	849985
YHTEENSÄ	551024	938426	701651	778023	704957	216914	3890996

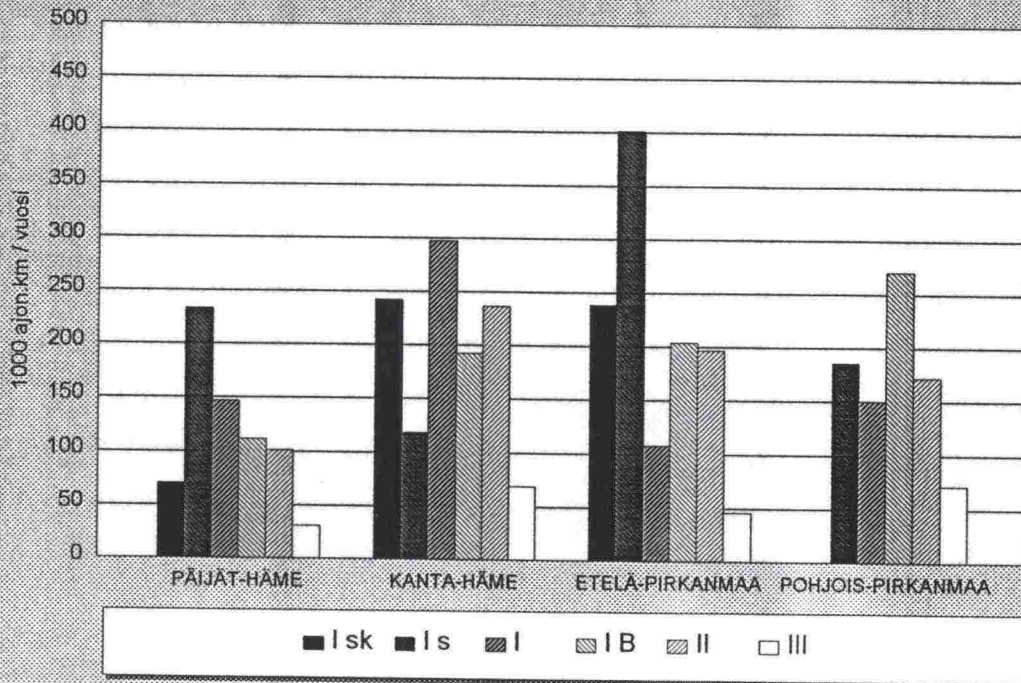

Lähde: Tierekisteri

VUOSISUORITE (1000 ajon.km/v) KUNNOSSAPITOLUOKITTAIN 1.1.1995

Tmp	Kunnossapitoluokka						Yhteensä
	I sk	I s	I	I B	II	III	
PÄIJÄT-HÄMEEN TIENPITOALUE							
11 Lahti							
-BET	0	0	0	0	0	0	0
-AB	70650	232888	146886	109241	28787	1811	590263
-BS	0	0	0	0	0	0	0
Kesto yht.	70650	232888	146886	109241	28787	1811	590263
-KAB	0	0	0	2068	23059	112	25239
-ÖS	0	0	0	0	46156	9813	55969
-muut	0	0	0	0	0	0	0
Kevyt yht.	0	0	0	2068	69215	9925	81208
-SOP	0	0	0	0	0	5666	5666
-Sora	0	0	0	0	2978	13307	16287
Kaikki yht.	70650	232888	146886	111309	100981	30709	693425
KANTA-HÄMEEN TIENPITOALUE							
21 Hämeenlinna							
-BET	0	0	0	0	0	0	0
-AB	75294	71143	147888	60223	55324	1526	411398
-BS	0	0	0	3441	0	932	4373
Kesto yht.	75294	71143	147888	63664	55324	2458	415772
-KAB	0	0	0	0	30261	2754	33015
-ÖS	0	0	0	0	5126	3021	8147
-muut	0	0	0	0	0	0	1
Kevyt yht.	0	0	0	0	35387	5775	41163
-SOP	0	0	0	0	391	4206	4598
-Sora	0	0	0	0	27	9457	9484
Kaikki yht.	75294	71143	147888	63664	91130	21897	471017
22 Riihimäki							
-BET	0	0	0	0	0	0	0
-AB	166480	0	0	122915	43145	3030	335570
-BS	0	0	0	13	1601	0	1614
Kesto yht.	166480	0	0	122928	44746	3030	337184
-KAB	0	0	0	0	21739	951	22690
-ÖS	0	0	0	0	4031	5826	9857
-muut	0	0	0	0	0	0	1
Kevyt yht.	0	0	0	0	25770	6777	32548
-SOP	0	0	0	0	1182	7702	8884
-Sora	0	0	0	0	69	3140	3209
Kaikki yht.	166480	0	0	122928	71767	20649	381825
23 Forssa							
-BET	0	0	0	0	0	0	0
-AB	0	47432	148748	0	34117	3346	233643
-BS	0	0	0	0	0	0	0
Kesto yht.	0	47432	148748	0	34117	3346	233643
-KAB	0	0	0	5863	27374	5218	38455
-ÖS	0	0	0	0	10108	4838	14946
-muut	0	0	0	0	0	0	1
Kevyt yht.	0	0	0	5863	37483	10057	53403
-SOP	0	0	0	0	587	4285	4872
-Sora	0	0	0	0	840	8576	9416
Kaikki yht.	0	47432	148748	5863	73027	26264	301335

VUOSISUORITE (1000 ajon.km/v) KUNNOSSAPITOLUOKITTAIN 1.1.1995

Kunnossapitoluokka							
Tmp	I sk	I s	I	I B	II	III	Yhteensä
ETELÄ-PIRKANMAAN TIENPITOALUE							
31 Pirkkala							
-BET	36376	9905	0	0	0	0	46281
-AB	198080	284913	99833	127471	58161	2862	771321
-BS	0	0	0	0	7	0	7
Kesto yht.	234456	294818	99833	127471	58168	2862	817609
-KAB	0	0	0	0	42892	4168	47061
-ÖS	0	0	0	0	17219	2209	19428
-muut	0	0	0	0	17	0	17
Kevyt yht.	0	0	0	0	60128	6377	66506
-SOP	0	0	0	0	659	5168	5827
-Sora	0	0	0	0	4566	12501	17068
Kalkki yht.	234456	294818	99833	127471	123522	26909	907010
34 Kangasala							
-BET	0	0	0	0	0	0	0
-AB	4142	106314	7849	76404	33764	1286	229760
-BS	0	0	0	0	2172	0	2172
Kesto yht.	4142	106314	7849	76404	35936	1286	231932
-KAB	0	0	0	0	13538	698	14236
-ÖS	0	0	0	0	23181	5432	28613
-muut	0	0	0	0	0	0	0
Kevyt yht.	0	0	0	0	36719	6130	42850
-SOP	0	0	0	0	0	176	176
-Sora	0	0	0	0	309	11131	11441
Kalkki yht.	4142	106314	7849	76404	72965	18724	286399
POHJOIS-PIRKANMAAN TIENPITOALUE							
42 Parkano							
-BET	0	0	0	0	0	0	0
-AB	0	112004	99196	38176	10291	1277	260945
-BS	0	0	0	0	0	0	0
Kesto yht.	0	112004	99196	38176	10291	1277	260945
-KAB	0	0	0	4872	16628	773	22274
-ÖS	0	0	0	0	20222	7752	27974
-muut	0	0	0	0	0	8	8
Kevyt yht.	0	0	0	4872	36850	8533	50256
-SOP	0	0	0	0	0	4917	4917
-Sora	0	0	0	0	0	15904	15906
Kalkki yht.	0	112004	99196	43049	47142	30632	332025
43 Virrat							
-BET	0	0	0	0	0	0	0
-AB	0	0	0	116142	14127	115	130385
-BS	0	0	0	0	0	15	15
Kesto yht.	0	0	0	116142	14127	130	130400
-KAB	0	0	0	0	26946	553	27500
-ÖS	0	0	0	0	6582	5783	12365
-muut	0	0	0	0	0	0	0
Kevyt yht.	0	0	0	0	33528	6336	39865
-SOP	0	0	0	0	254	2175	2429
-Sora	0	0	0	0	1105	9770	10877
Kalkki yht.	0	0	0	116142	49015	18412	183571
45 Orivesi							
-BET	0	0	0	0	0	0	0
-AB	0	73825	51248	110146	18909	597	254726
-BS	0	0	0	0	0	0	0
Kesto yht.	0	73825	51248	110146	18909	597	254726
-KAB	0	0	0	1045	25773	653	27472
-ÖS	0	0	0	0	29740	3545	33285
-muut	0	0	0	0	5	0	5
Kevyt yht.	0	0	0	1045	55518	4198	60762
-SOP	0	0	0	0	182	4406	4588
-Sora	0	0	0	0	796	13514	14312
Kalkki yht.	0	73825	51248	111192	75408	22718	334389

TIEPITUUS KUNNITTAIN HALLINNOLLISEN TIELUOKAN MUKAAN 1994

Kunta	Valtatiet	Kantatiet	Muut maantiet	Paikallistiet	Yhteensä
Asikkala	24169	0	110208	91796	226173
Forssa	13920	0	49208	48028	111156
Hattula	12691	15100	44178	66692	138661
Hauho	27367	9599	55183	74281	166430
Hausjärvi	0	15997	62880	85898	164775
Hollola	33423	12762	74269	139507	259961
Humppila	21309	0	12175	36974	70458
Hämeenkoski	10569		25516	71762	107847
Hämeenkyrö	27251	0	69572	147758	244581
Hämeenlinna	35423	2630	21207	5111	64371
Ikaalinen	28470	0	93503	115332	237305
Janakkala	23762	0	107042	134663	265467
Jokioinen	21067	4750	22922	64652	113391
Juupajoki	0	23247	32052	57751	113050
Kalvola	10235	0	29966	88232	128433
Kangasala	34401	0	84413	73604	192418
Kihniö	20823	0	33835	68034	122692
Kuhmalahti	0	0	42395	24460	66855
Kuorevesi	0	17752	62474	39230	119456
Kuru	0	0	151906	46981	198887
Kylmäkoski	9779	0	20331	54983	85093
Kärkölä	0	15860	42015	62466	120341
Lahti	33123	0	27873	19187	80183
Lammi	10532	21408	81790	98421	212151
Lempäälä	32435	0	66437	40575	139447
Loppi	0	35486	80748	116637	232871
Luopioinen	0	0	87961	49072	137033
Längelmäki	25070	0	60988	74210	160268
Mouhijärvi	25873	0	43745	48790	118408
Mänttä	0	7640	3407	4587	15634
Nastola	29523	0	67855	81807	179185
Nokia	43616	2384	68240	46286	160526
Orivesi	25234	19140	80695	101277	226346
Padasjoki	26866	15901	48947	103389	195103
Parkano	64901	0	43396	159263	267560
Pirkkala	0	8985	27601	9521	46107
Pälkäne	18706	3542	33758	48355	104361
Renko	18866	4201	38121	50165	111353
Riihimäki	11490	9369	26984	25388	73231
Ruovesi	0	46387	85595	110090	242072
Sahalahti	0	0	28083	25141	53224
Tammela	40179	1573	109323	77143	228218
Tampere	34569	4430	62022	106610	207631
Tuulos	17639	3049	7780	13042	41510
Toijala	0	0	10991	11142	22133
Urajala	21596	0	72082	113199	206877
Valkeakoski	22795	0	65190	51672	139657
Vesilahti	0	0	64397	53514	117911
Viihala	7804	0	10379	11908	30091
Viljakkala	0	0	50851	22737	73588
Vilppula	0	7114	87985	80691	175790
Virrat	42643	49848	120469	160802	373762
Ylöjärvi	11098	3387	41862	42301	98648
Ypäjä	9397	0	38985	46927	95309
Yhteensä	928614	361541	2991790	3602044	7883989

TIEPITUUS KUNNITTAIN PÄÄLLYSTETYYPIN MUKAAN 1994

Kunta	Kesto	Päällistetyyppi			Yhteensä
		Kevyt	SOP	Sora	
Asikkala	27059	97555	19225	82334	226173
Forssa	23245	45827	4899	37185	111156
Hattula	50368	30116	3795	54382	138661
Hauho	52800	41266	17758	54606	166430
Hausjärvi	50787	47103	39732	27153	164775
Hollola	79194	80604	22993	77170	259961
Humppila	27221	11714	8116	23407	70458
Hämeenkoski	25858	15136	9031	57822	107847
Hämeenkyrö	48026	69099	10991	116465	244581
Hämeenlinna	56118	8253	0	0	64371
Ikaalinen	34180	72192	21624	109309	237305
Janakkala	86390	78937	96653	3487	265467
Jokioinen	38195	28440	24954	21802	113391
Juupajoki	23595	28897	4984	55574	113050
Kalvola	21110	17788	20877	68658	128433
Kangasala	97906	47843	1286	45383	192418
Kihniö	23925	25539	22805	50423	122692
Kuhmalahti	0	36131	0	30724	66855
Kuorevesi	11151	47065	5699	55541	119456
Kuru	19102	76600	30127	73058	198887
Kylmäkoski	11920	21230	15510	36433	85093
Kärkölä	30982	35766	17625	35968	120341
Lahti	71165	5886	0	3132	80183
Lammi	49579	73759	17706	71107	212151
Lempäälä	62183	44745	6515	26004	139447
Loppi	82642	75568	15651	59010	232871
Luopioinen	12924	54613	0	69496	137033
Längelmäki	27803	26805	18699	86961	160268
Mouhijärvi	38662	27127	4137	48482	118408
Mänttä	10969	4665	0	0	15634
Nastola	59117	71205	19974	28889	179185
Nokia	60771	35824	0	63931	160526
Orivesi	62931	47494	21637	94284	226346
Padasjoki	48989	68689	0	77425	195103
Parkano	76638	61350	12086	117486	267560
Pirkkala	30949	15158	0	0	46107
Pälkäne	44100	11332	0	48929	104361
Renko	30674	28934	24923	26822	111353
Riihimäki	59045	11091	2648	447	73231
Ruovesi	51374	96121	4832	89745	242072
Sahalahti	6549	24955	2812	18908	53224
Tammela	51215	101068	13897	62038	228218
Tampere	67866	61804	13157	64804	207631
Tuulos	23039	17126	0	1345	41510
Toijala	8613	6687	0	6833	22133
Urajala	31513	70523	54355	50486	206877
Valkeakoski	66170	27937	0	45550	139657
Vesilahti	651	45683	2384	69193	117911
Viiala	18062	5620	1807	4602	30091
Viljakkala	8617	24316	2874	37781	73588
Vilppula	42312	55237	27193	51048	175790
Virrat	97588	124155	14592	137427	373762
Ylöjärvi	52811	18289	1645	25903	98648
Ypäjä	26652	33770	6337	28550	95309
Yhteensä	2221305	2340637	688545	2633502	7883989

TIESTÖTIETOJA 1.1.1995

JULK95.MAP/Eevi Auvinen

Päällysteet tyypeittäin

 Kestopäällyste

 Kevytpäällyste

 SOP

 Soratie

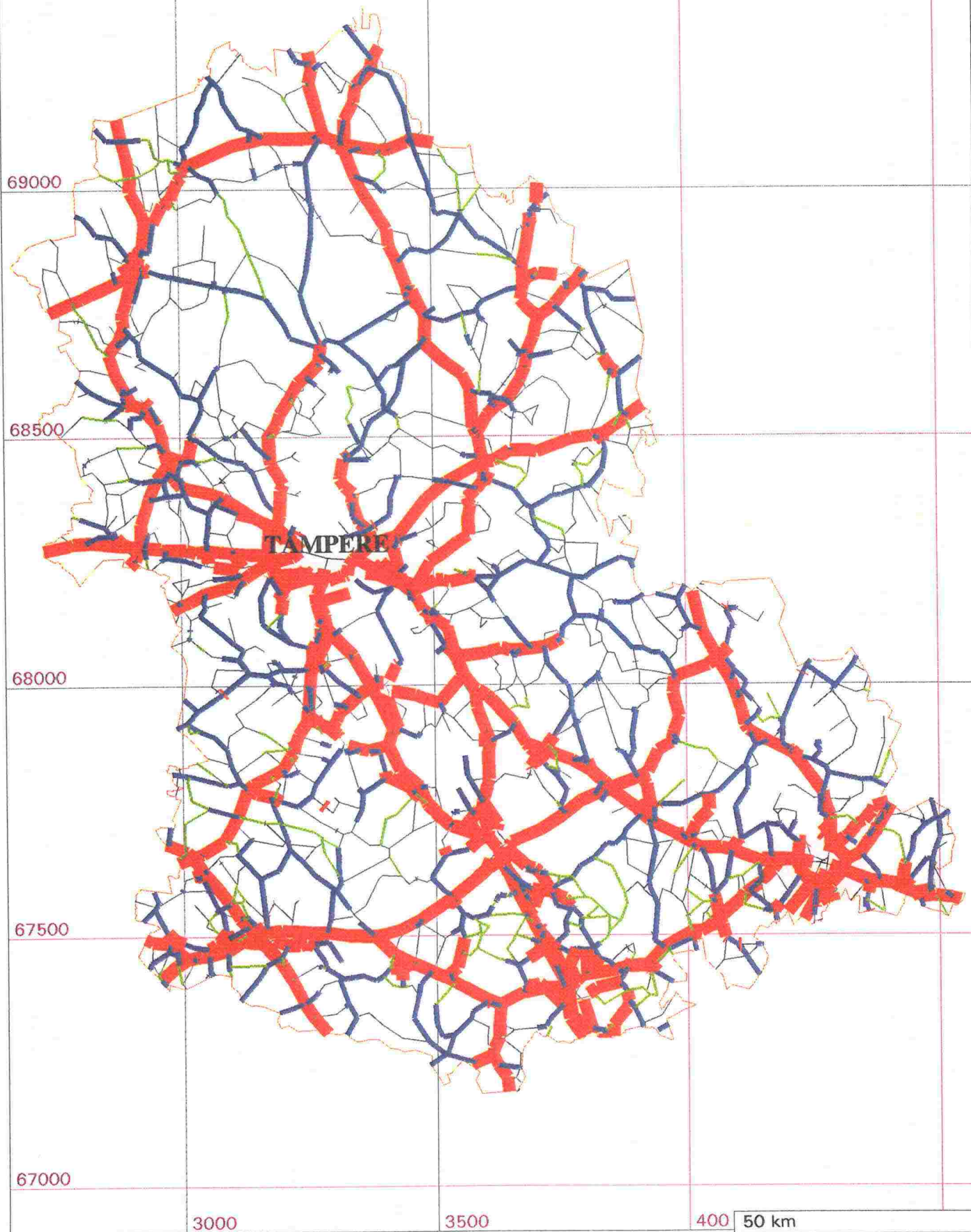

TIESTÖTIETOJA 1.1.1995

JULK95.MAP/Eevi Auvinen

Liikennemäärät

Vuoden 1994 KVL (ajon./vrk)

- KVL > 12000
- KVL > 6000
- KVL > 1500
- KVL > 350

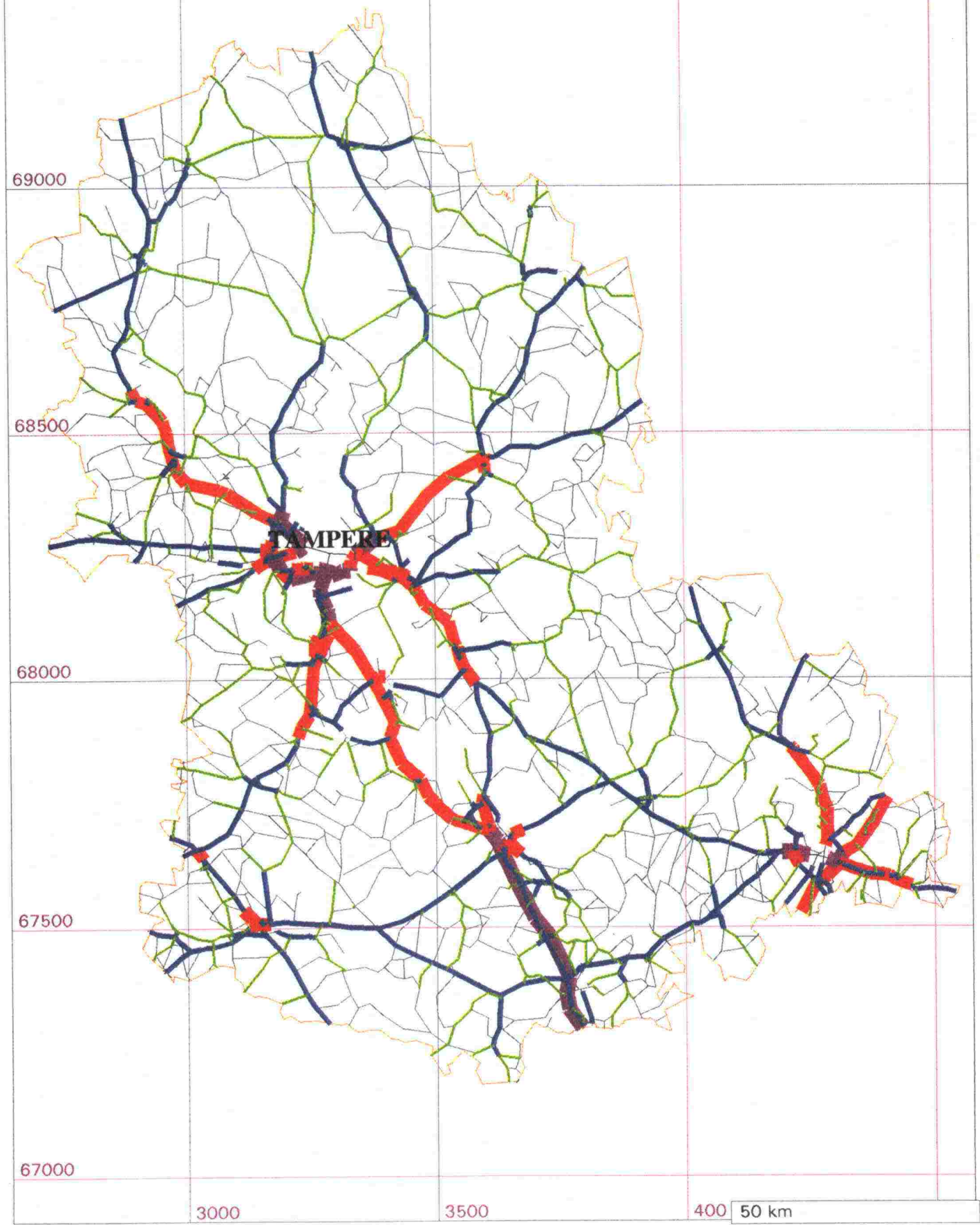

TIESTÖTIETOJA 1.1.1995

JULK95.MAP/Eevi Auvinen

Kunnossapitoluokka

- I sk
- I s
- I
- I b
- II
- III

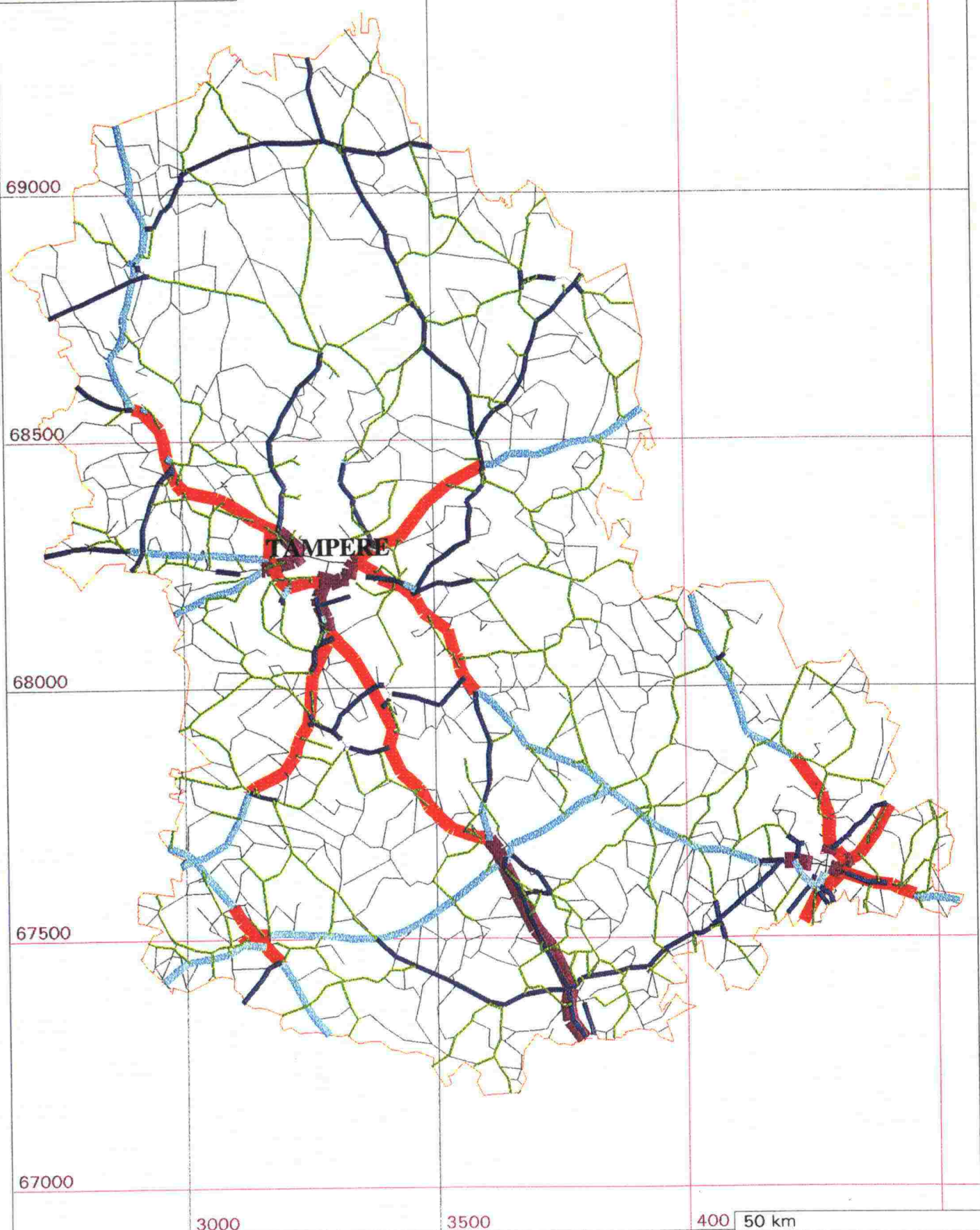

TIESTÖTIETOJA 1.1.1995

JULK95.MAP/Eevi Auvinen

Päällystämismvuosi

- 1994
- 1993
- 1992
- 1991
- 1990
- - - - vanhempi

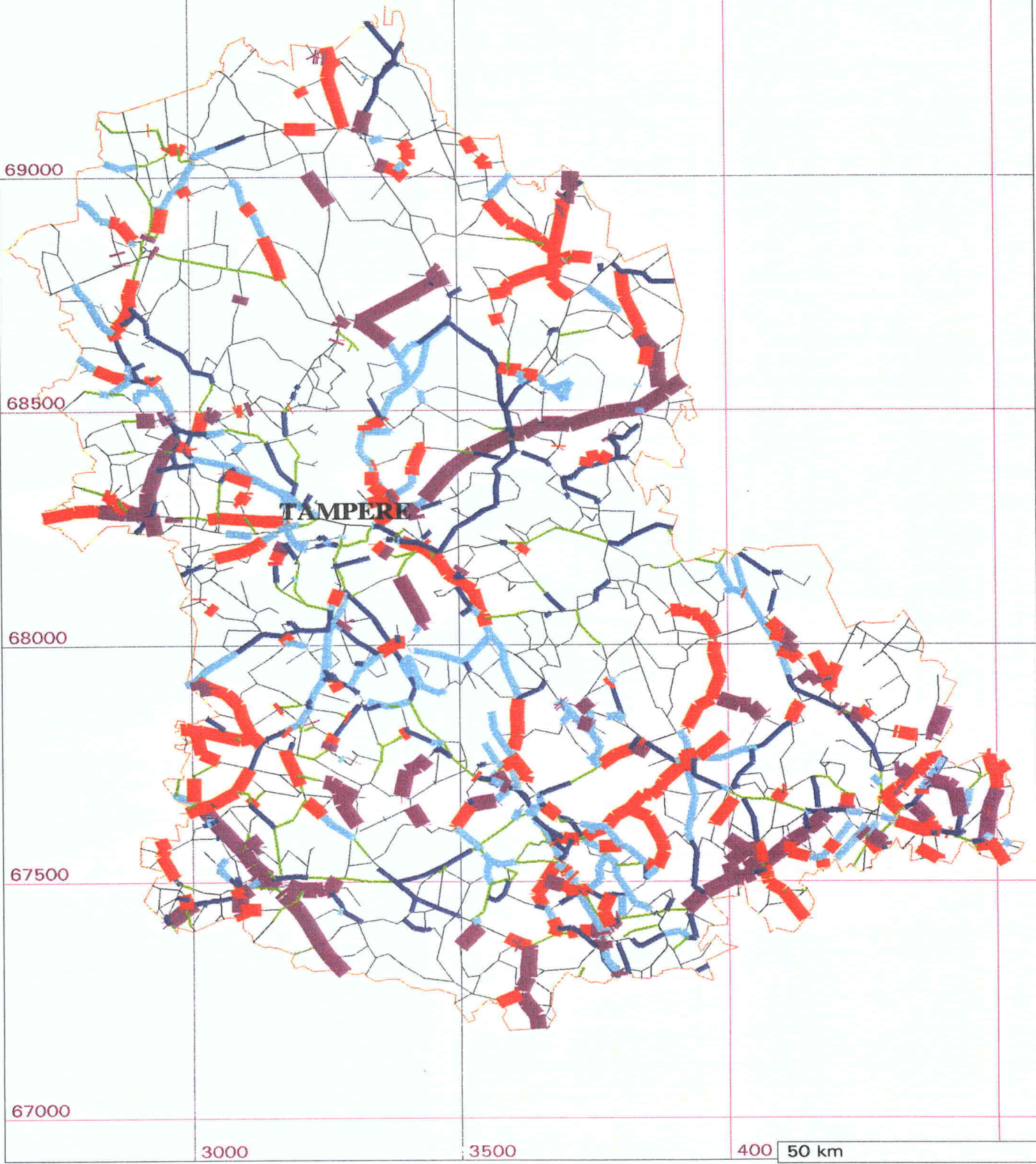

TIESTÖTIETOJA 1.1.1995

JULK95.MAP/Eevi Auvinen

Liikennelaskentavuosi

- 1994
- 1993
- 1992
- 1991
- 1990
- Vanhempi tai puuttuu

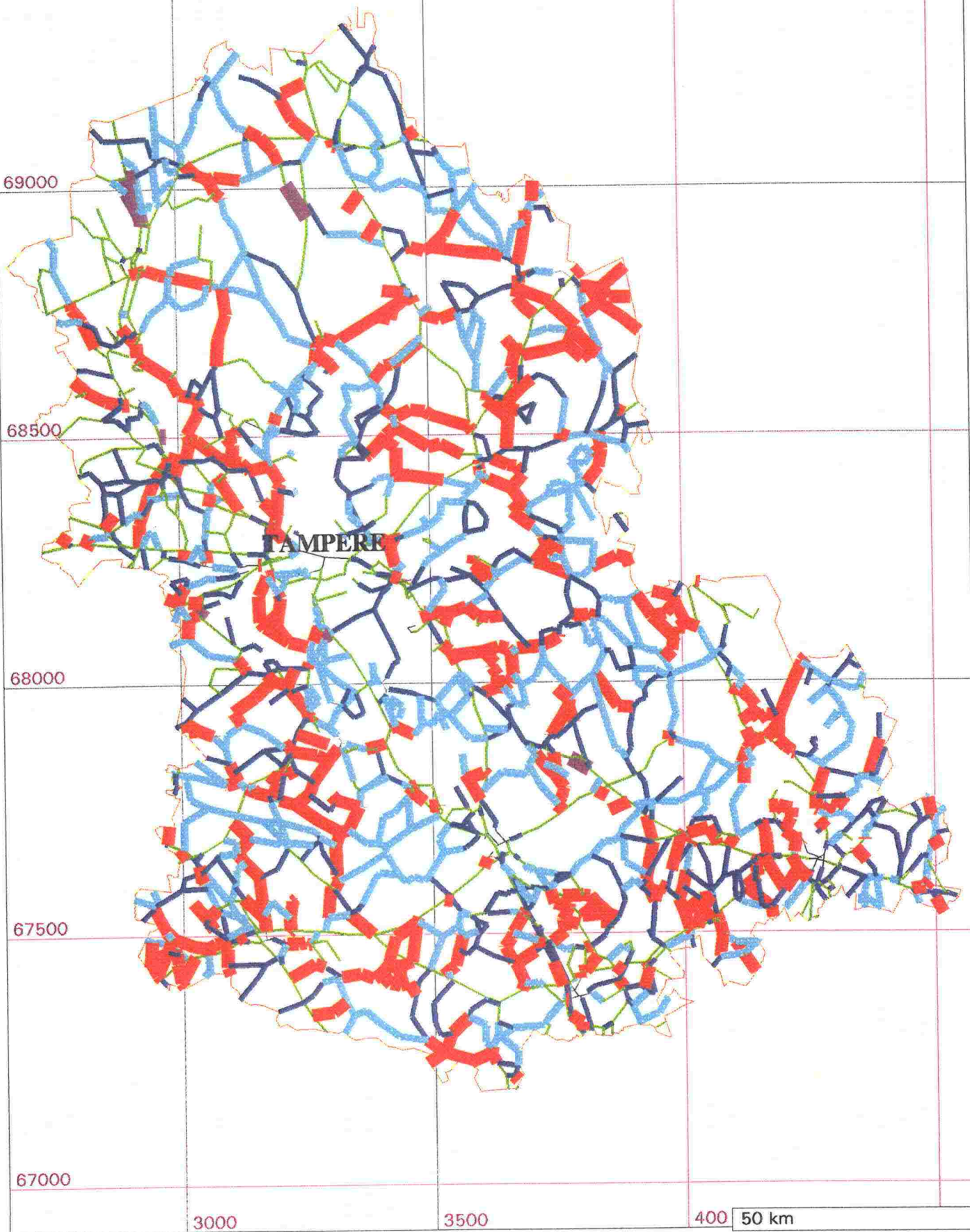

TIESTÖTIETOJA 1.1.1995

JULK95.MAP/Eevi Auvinen

Kevyen liikenteen väylät

— oikealla tai vasemmalla



69500

69000

68500

68000

67500

67000

TAMPERE

3000

3500

400 50 km

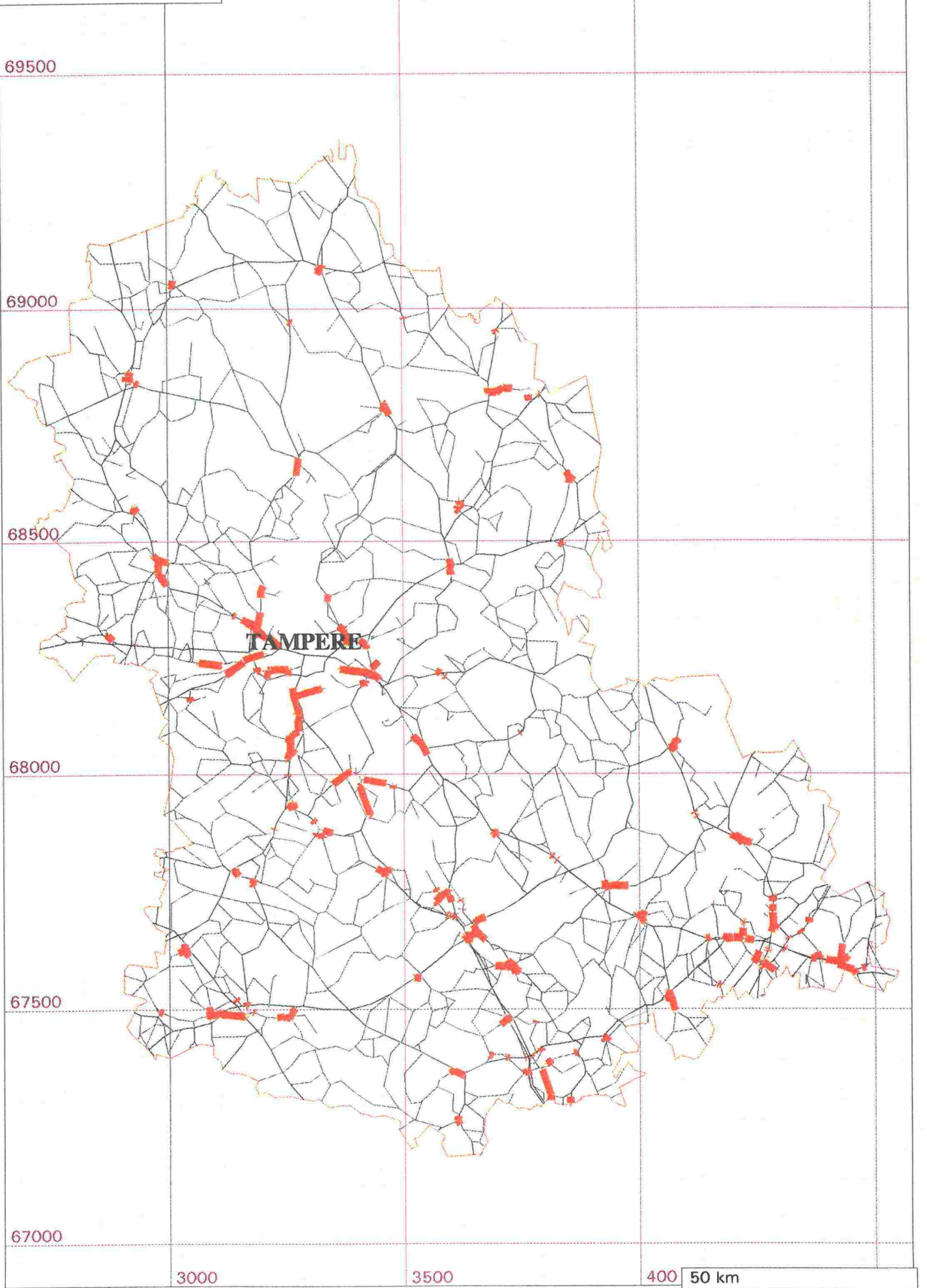

TIESTÖTIETOJA 1.1.1995

JULK95.MAP/Eevi Auvinen

Tievalaistus ja hirviadat

Valaistu

Hirviaita

69500

69000

68500

68000

67500

67000

3000

3500

400 50 km

TAMPERE

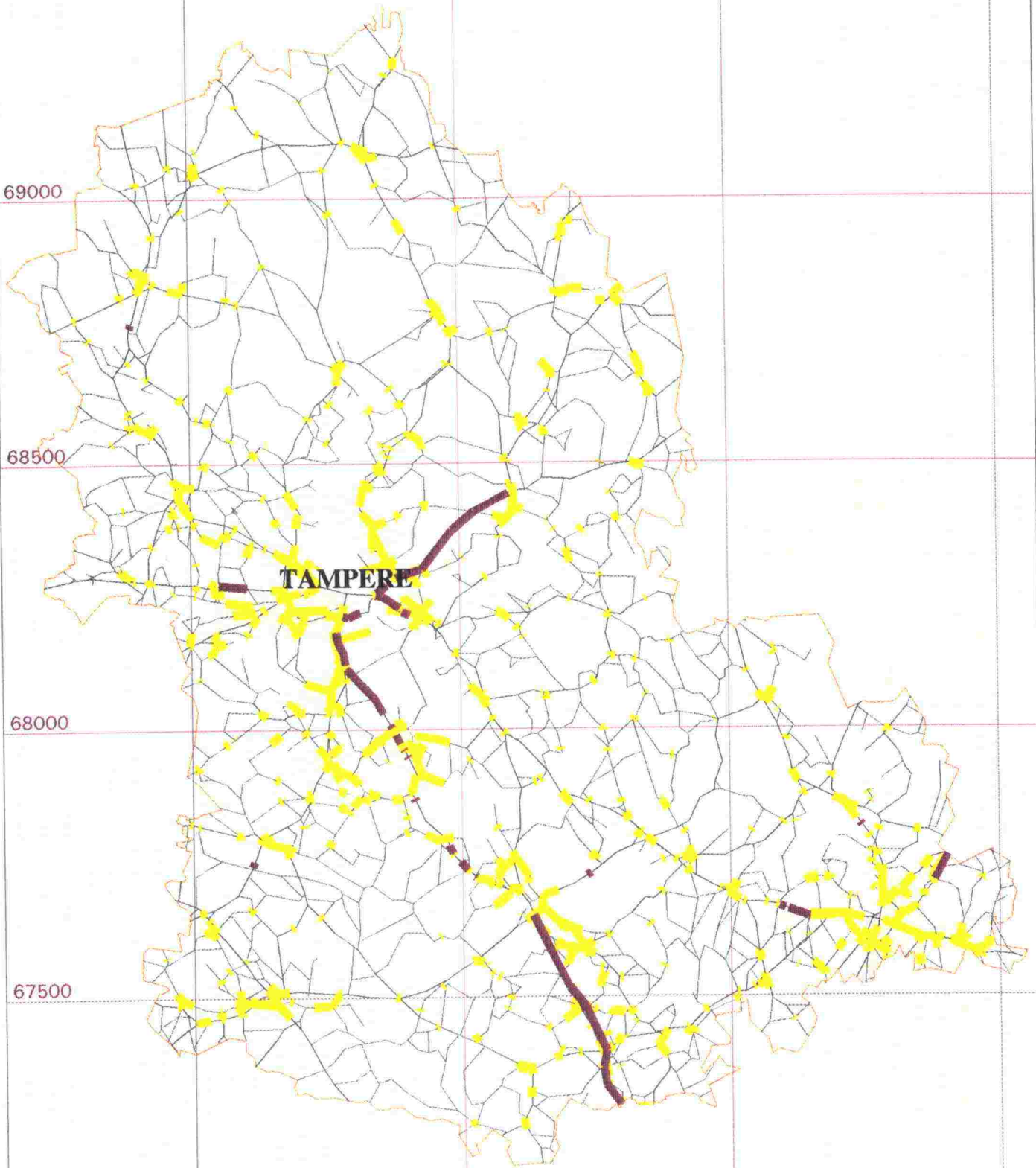

TIESTÖTIETOJA 1.1.1995

JUL95.MAP/Eevi Auvinen

Viimeinen kelirikkovuosi

- 1994
- 1993
- 1992
- 1991
- 1990 tai aikaisemmin

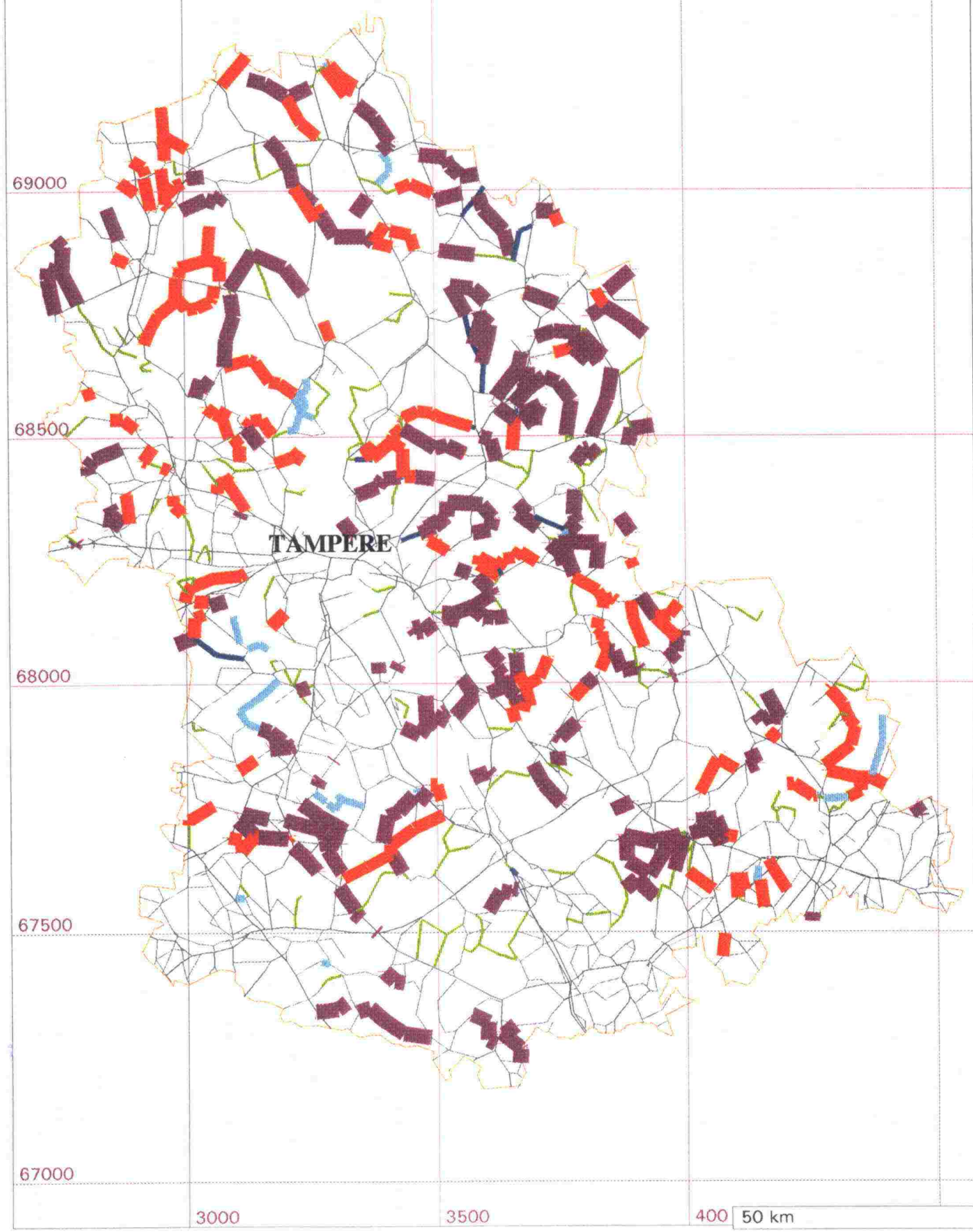

TEIDEN KUNTOENNUSTE KEVÄÄLLÄ 1995

ENNUS195 / 14.3.1995 / SLahtinen

Urasyvyys [mm]

KVL > = 1500

— 0 - 6

— 7 -12

— 13-19

— 20-21

— 22-

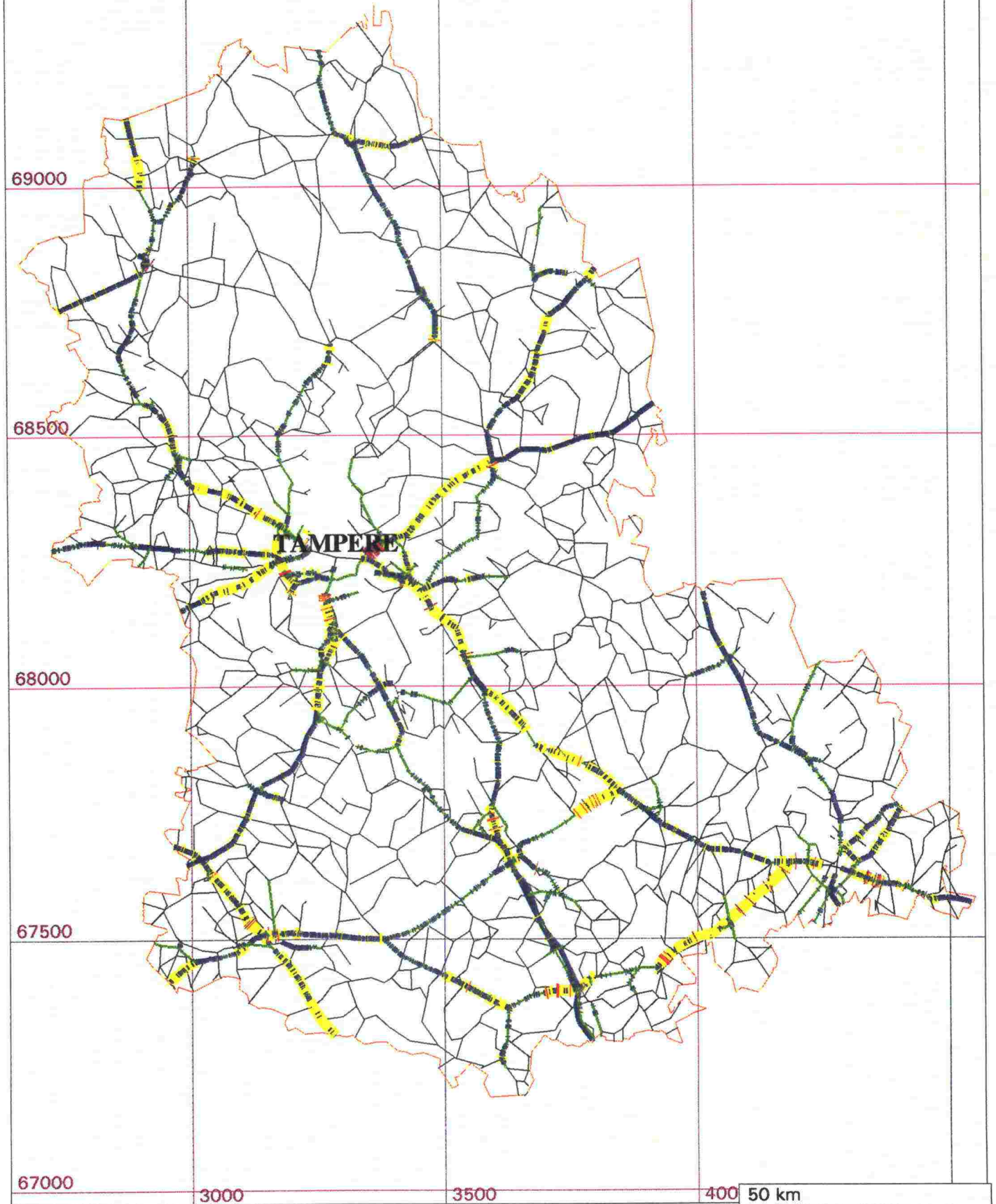

TEIDEN KUNTOENNUSTE KEVÄÄLLÄ 1995

ENNUS195 / 14.3.1995 / SLahtinen

Tasaisuus [IRI]

KVL > = 1500

0.0-1.4

1.5-2.0

2.1-2.6

2.7-3.5

3.6-

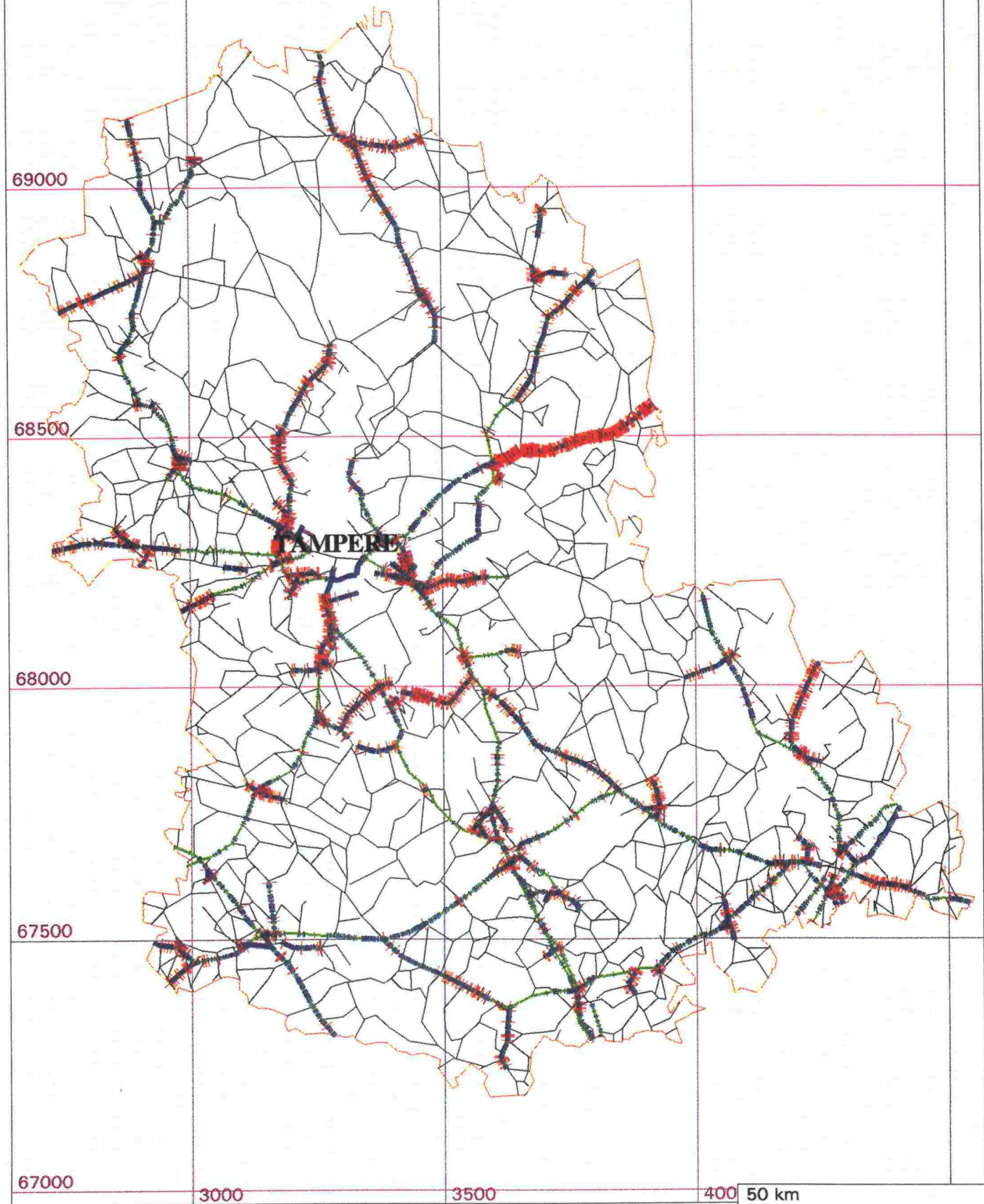

TEIDEN KUNTOENNUSTE KEVÄÄLLÄ 1995

ENNUS295 / 5.4.1995 / SLahtinen

Vauriosumma [m²/100m]

KVL > = 1500

- 0 - 5
- 6 -10
- 11-20
- 21-40
- 41-

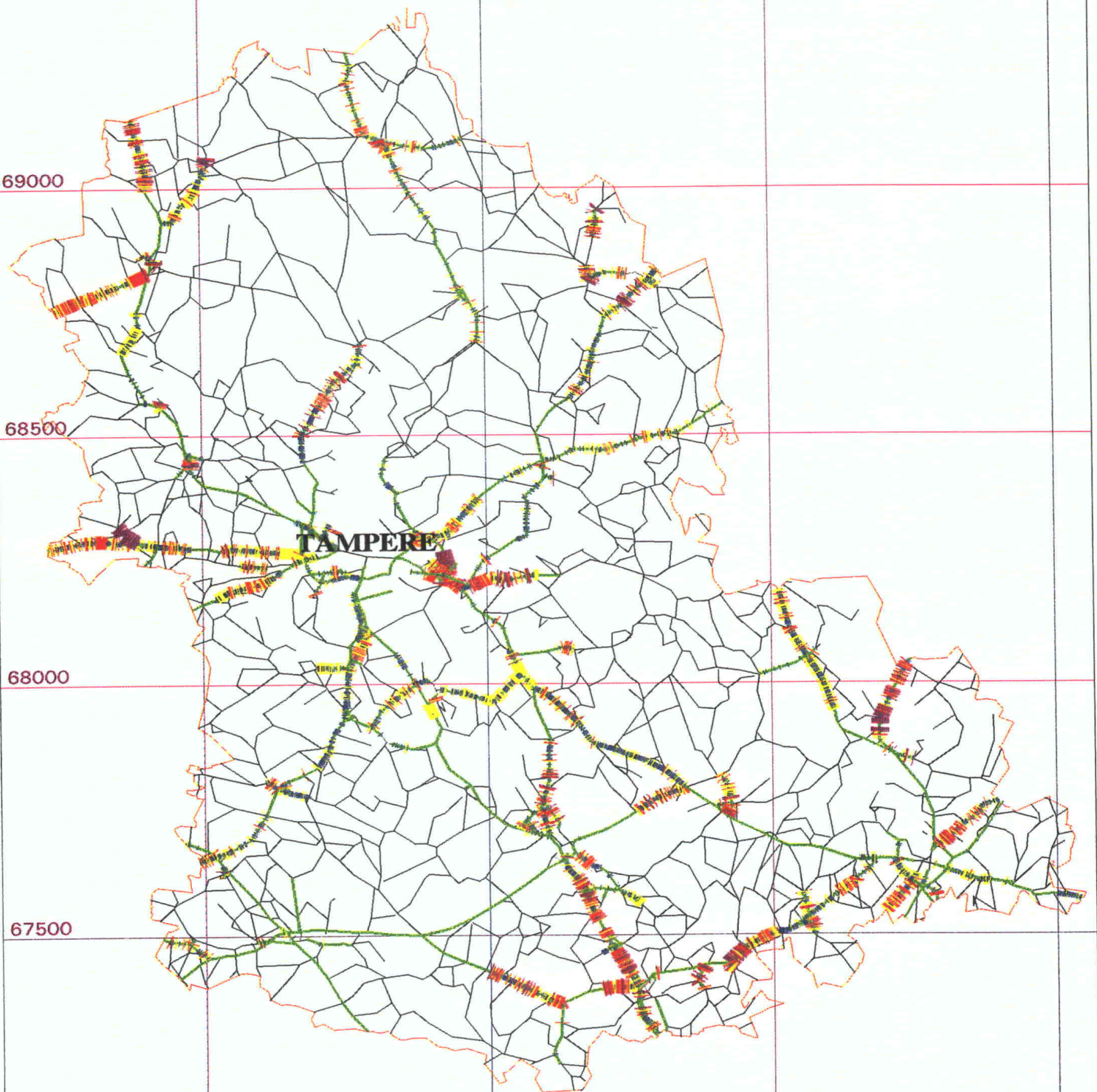

67000

3000

3500

400

50 km

TEIDEN KUNTOENNUSTE KEVÄÄLLÄ 1995

ENNUS195 / 14.3.1995 / SLahtinen

Tasaisuus [IRI]

350 <= KVL < 1500

0.0-1.9

2.0-2.9

3.0-4.1

4.2-5.5

5.6-

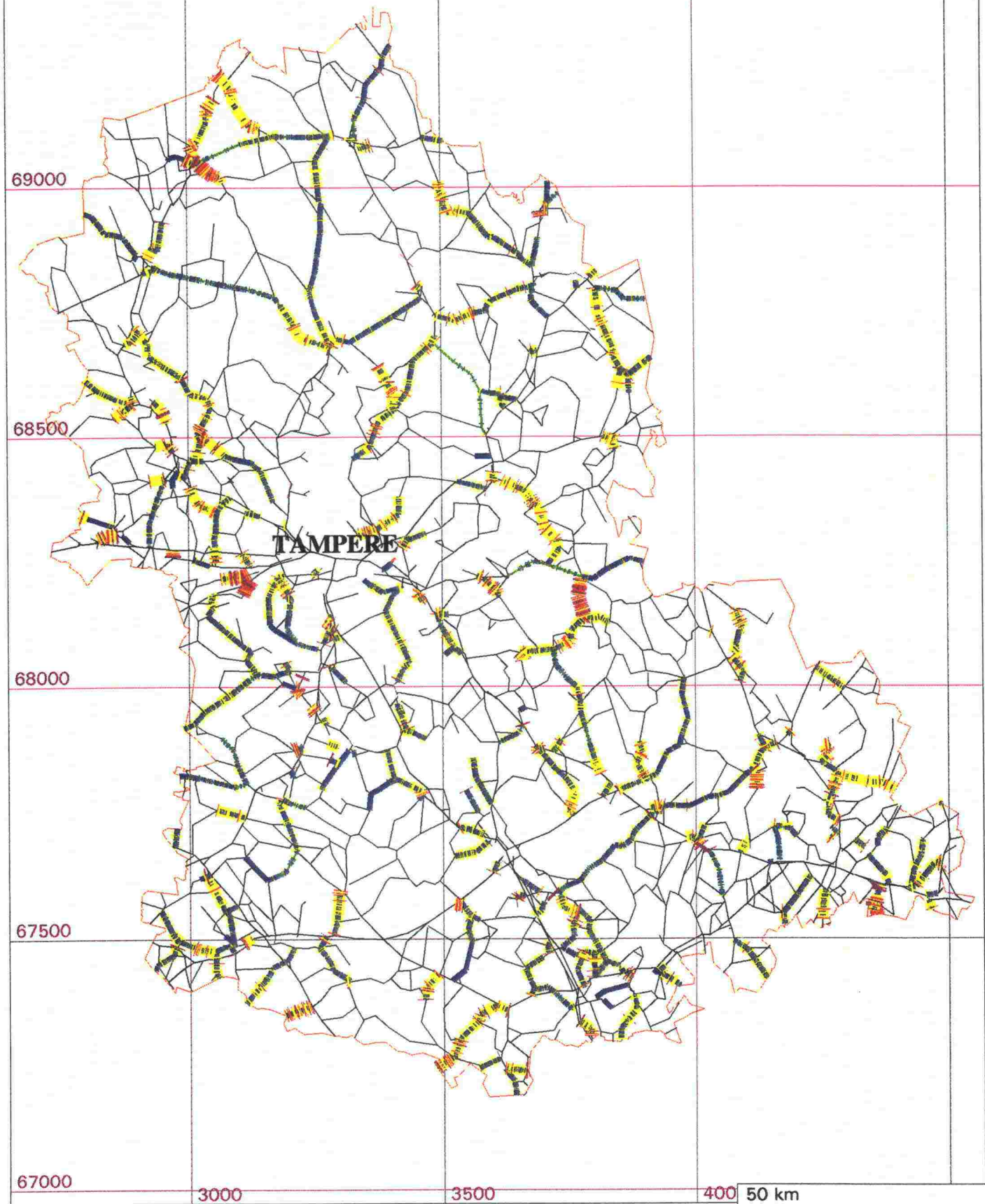

TEIDEN KUNTOENNUSTE KEVÄÄLLÄ 1995

ENNUS295 / 5.4.1995 / SLahtinen

Vauriosumma [m²/100m]

350 <= KVL < 1500

- 0 - 10
- 11 - 20
- 21 - 60
- 61 -100
- 101-

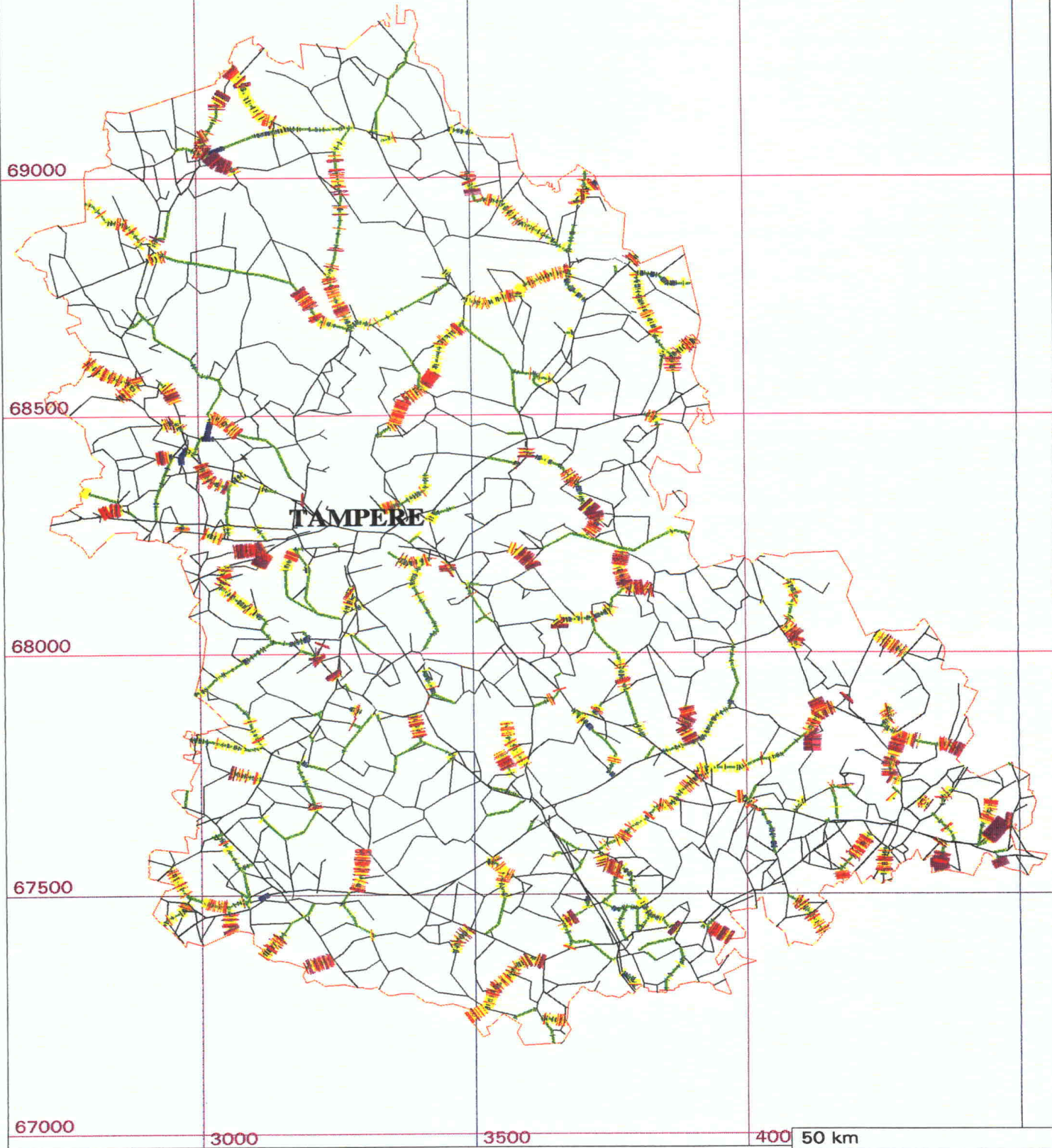

TEIDEN KUNTOENNUSTE KEVÄÄLLÄ 1995

ENNUS195 / 14.3.1995 / SLahtinen

Tasaisuus [IRI]

KVL < 350

- 0.0-2.4
- 2.5-4.1
- 4.2-5.5
- 5.6-6.5
- 6.6-

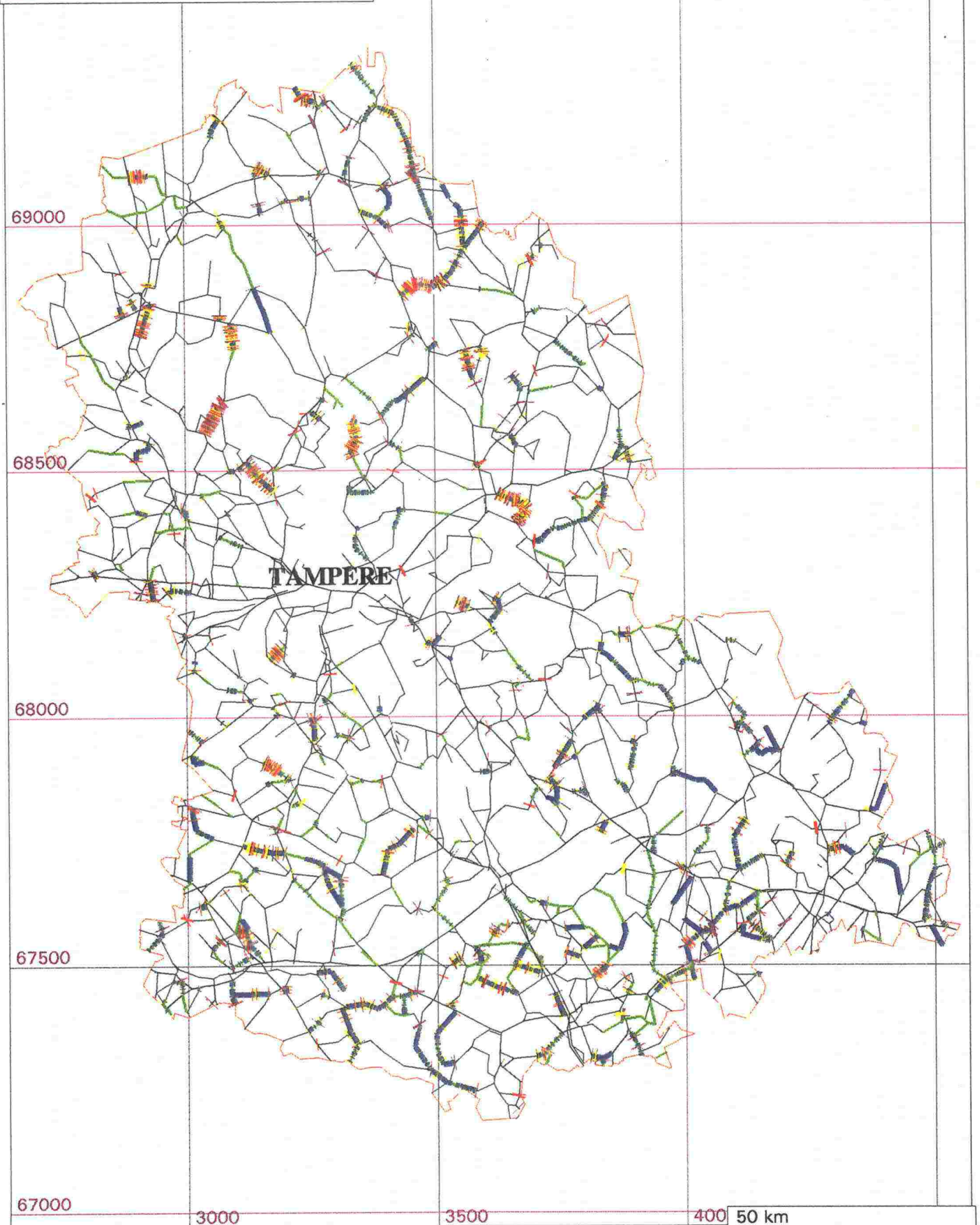

TEIDEN KUNTOENNUSTE KEVÄÄLLÄ 1995

ENNUS295 / 5.4.1995 / SLAHTINEN

Vauriosumma [m²/100m]

KVL < 350

0 - 20

21 - 60

61 - 120

121-160

161-

